

Tafel I. Vergleichung der Frequenz der drei hiesigen höheren Anstalten.

Tafel II. Das Zahlenverhältnis der Einheimischen und Auswärtigen am Realgymnasium.

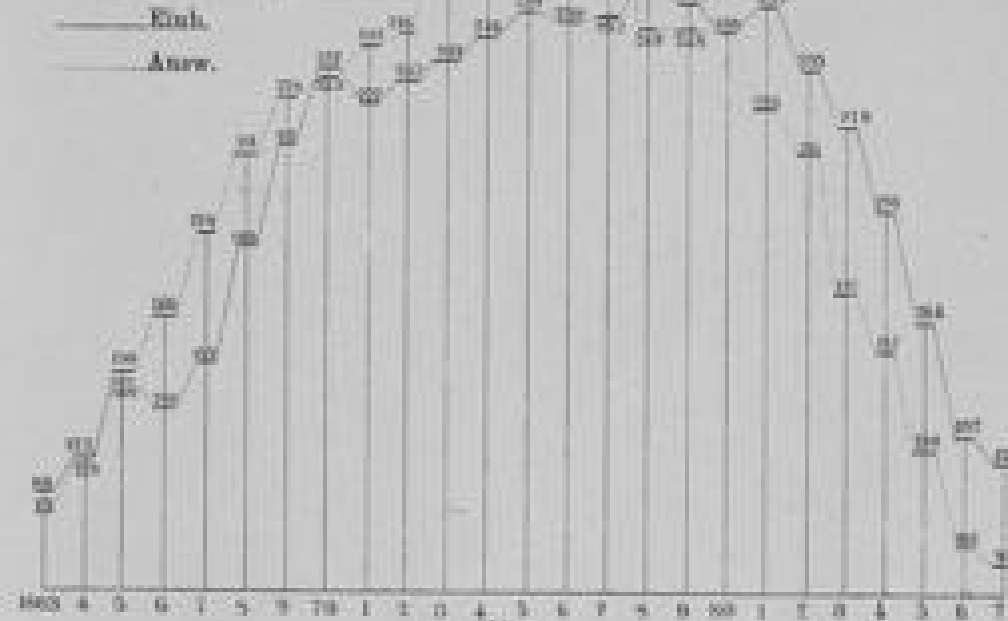

Tafel V. Vergleichung der Zahlen der Einheimischen und Auswärtigen in den oberen und unteren Klassen.

Die punktierte Linie bed. die Auswärtigen.

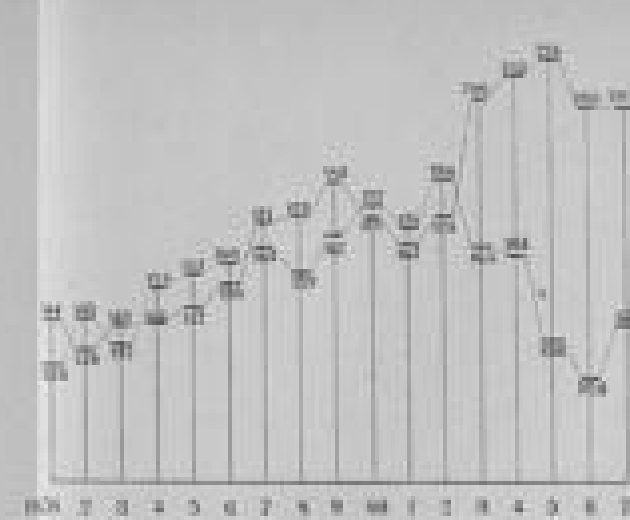
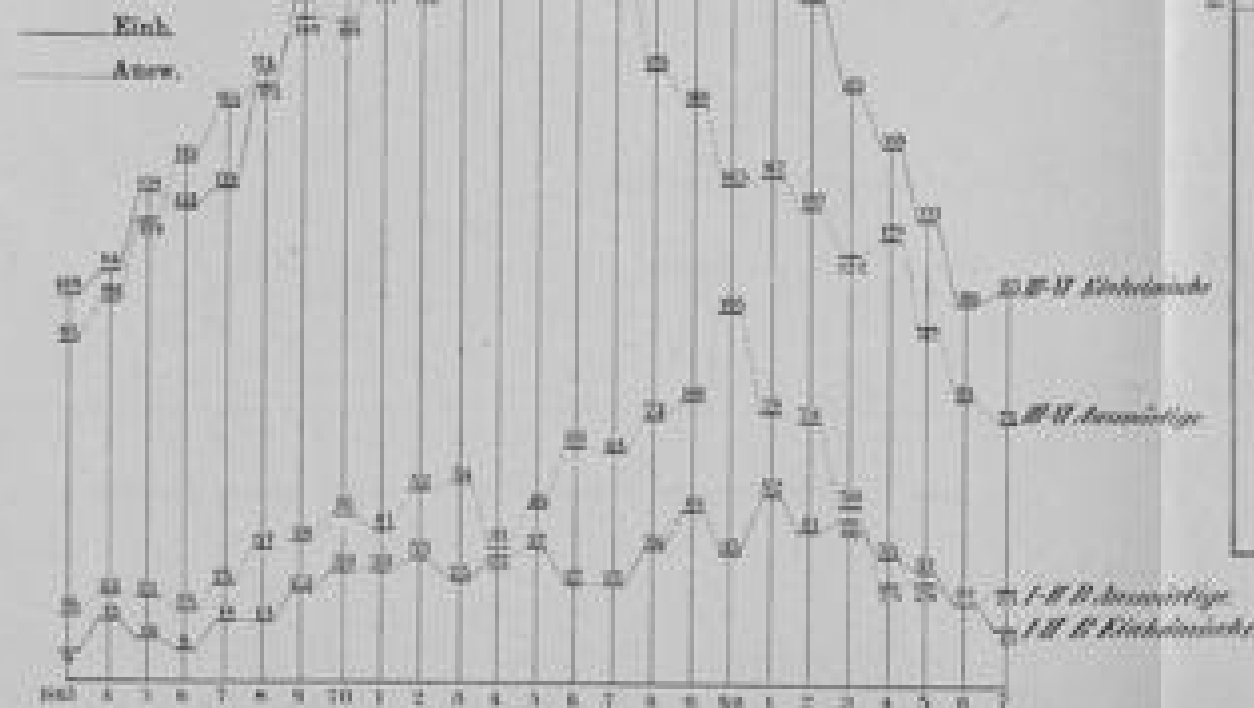

Tafel III. Das Zahlenverhältnis der Einheimischen und Auswärtigen am Domgymnasium.

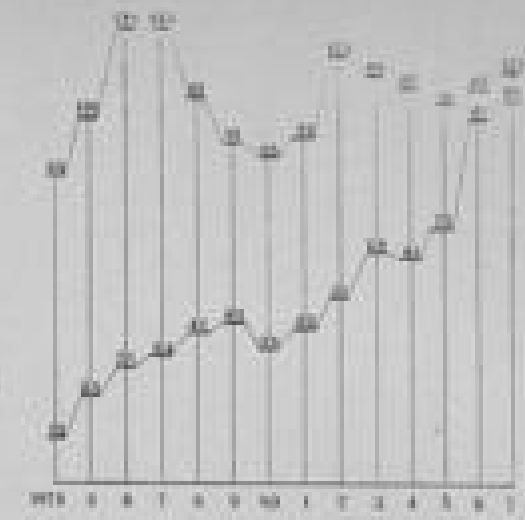

Tafel IV. Das Zahlenverhältnis der Einheimischen und Auswärtigen an der reorg. Gewerbeschule bzw. Oberrealschule.



Tafel VI. Topogr. Uebers. über die Kreise Hallestadt, Oscherleben, Wernigerode, Achersteden.

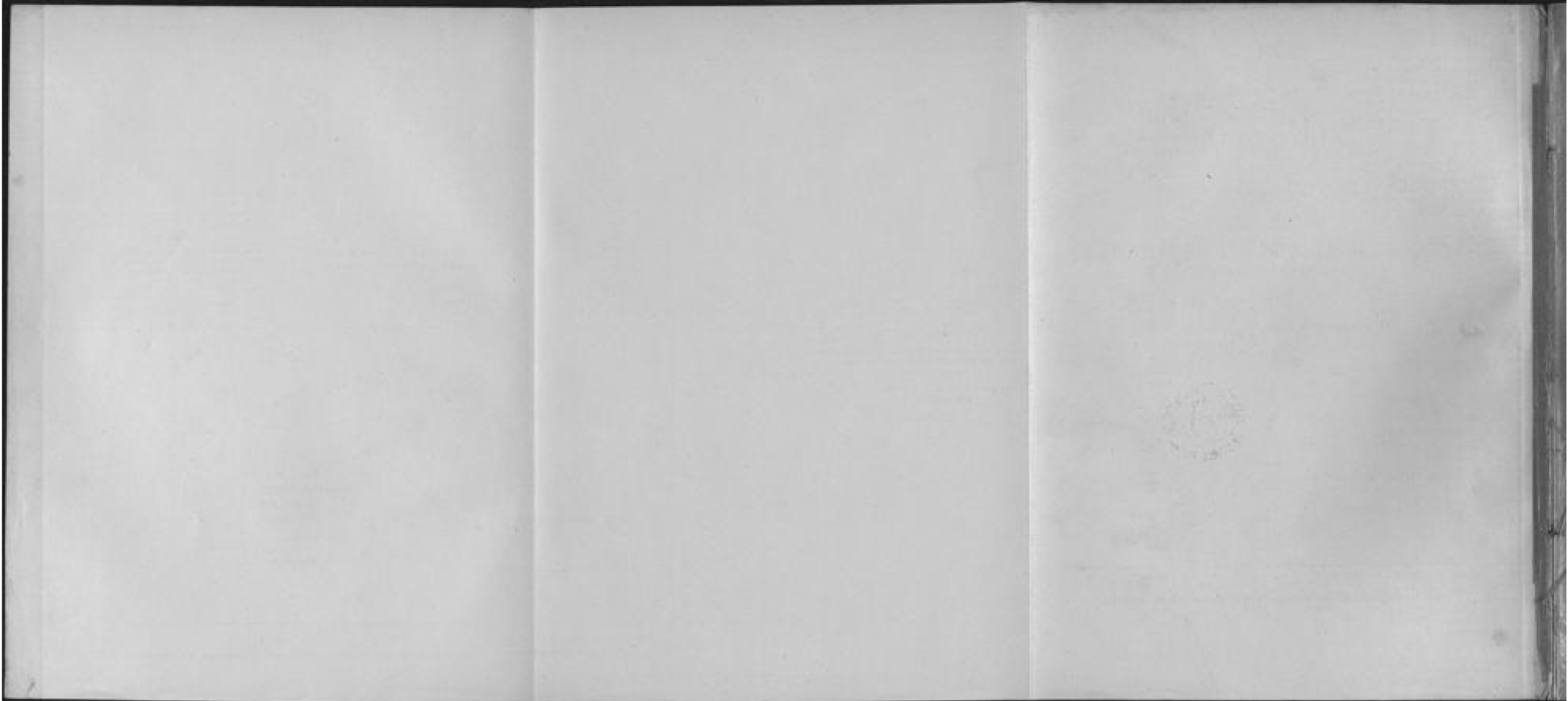

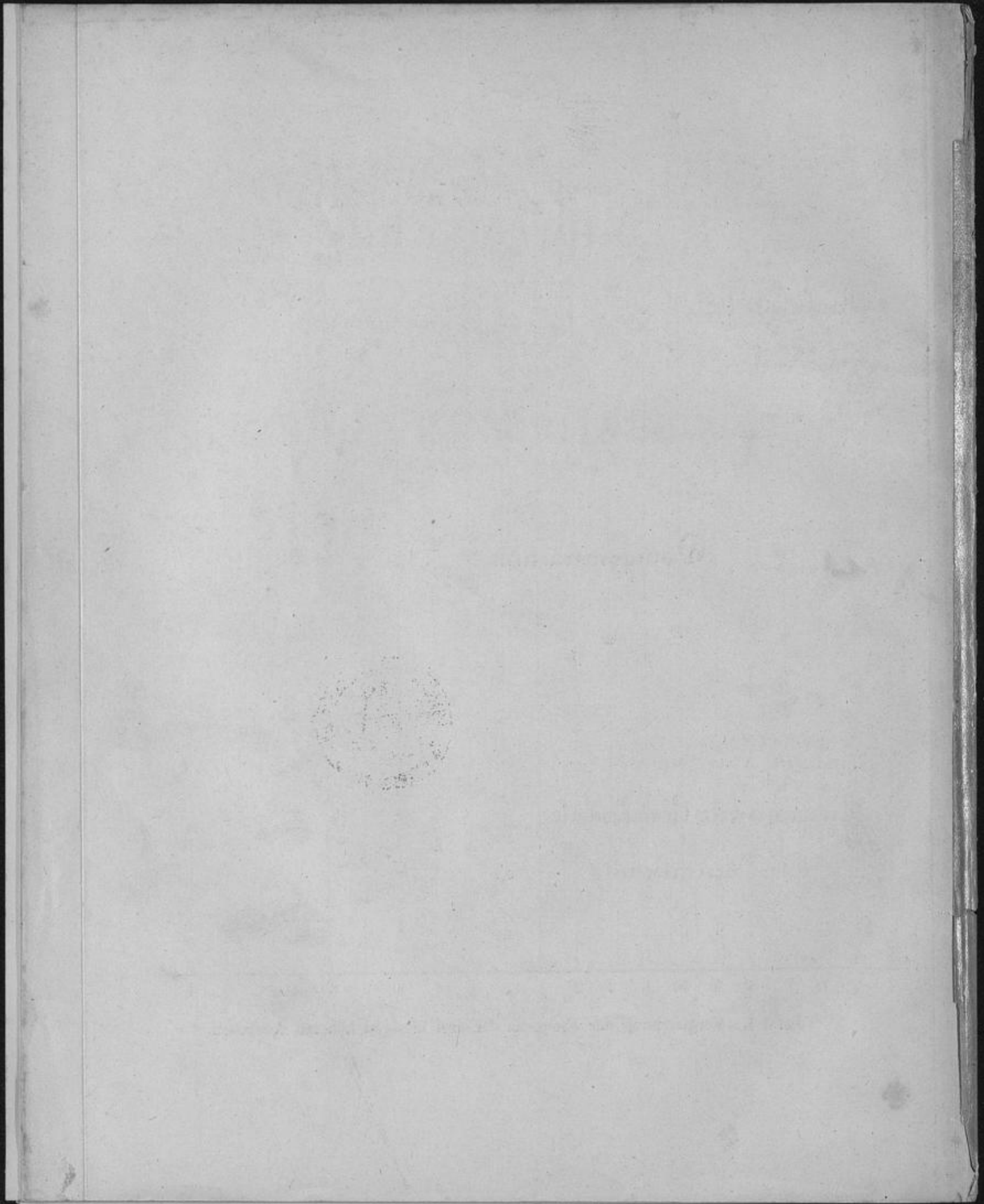

Ostern 1878: Berneuschick... herischen Gedichten nach ihrer sittlichen
 " 1879: fei...
 " 1880: Üb... die Planetenbewegung als Specialfall
 ein...
 " 1881: Di... Dr. Lange.
 " 1882: Üb... linien, vom ord. L. Winchenbach.
 " 1883: Üb... rdmann.
 " 1884: Da... Leitung Dr. Hermann Spilleke's in der
 Zei... tius.
 " 1885: Üb... beschreibung des Camillus, vom ord. L.
 Sol...
 " 1886: Sil... Unterricht auf höheren Lehranstalten mit
 eine... mineralogischen Unterrichts, vom Oberl.
 Dr...
 " 1887: feir...
 " 1888: Die...

