

UuLB Düsseldorf

+4981 546 01





483

14 Bg.

STADT DÜSSELDORF

HAUSHALTSPLAN
FÜR DAS RECHNUNGS-
JAHR

1931

DRUCK VON L. SCHWANN • DÜSSELDORF



Verzeichnis der Einzelhaushaltspläne.

Nr.	Seite
1. Haupt- und Zentralverwaltung	8
2. Versicherungsamt	16
3. Polizeiverwaltung	18
4. Volksschulen	26
5. Gewerbliche Berufsschulen für Knaben	32
6. Gemischte Berufsschulen in Düsseldorf-Benrath	44
7. Kaufmännische Lehranstalten	48
8. Fachschule für Handwerk	60
9. Fachschule für Industrie	64
10. Mädchenberufsschule	68
11. Arbeiterschulseminar	72
12. Verwaltungsbeamtenschule	76
13. Mittelschulen	78
14. Höhere Knabenschulen	82
15. Höhere Mädchenschulen	86
16. Hochschulmäßige Bildungseinrichtungen	90
17. Vereinigte Städtische Theater	98
18. Orchester	102
19. Ausstellungsbauten und Museen	106
20. Rheinhalle (einschl. Planetarium)	120
21. Volksbüchereien und Landes- und Stadtbibliothek	122
22. Sternwarte	130
23. Zoologischer Garten	132
24. Straßen- und Wasserbauverwaltung	136
25. Hochbauverwaltung	142
26. Vermessungsamt	146
27. Wohlfahrtspflege	150
28. Sport und Spiel	176
29. Wohnungsfürsorge	180
30. Wohnungsamt	184
31. Mieteinigungsamt	186
32. Krankenanstalten	188
33. Medizinische Akademie	192
34. Desinfektionsanstalt und Krankentransportwesen	196
35. Chemisches Untersuchungsamt	204
36. Ledigenheim	206
37. Rheinstadion	208
38. Schlachthof	212
39. Viehhof	220
40. Feuerwehr	224
41. Marktverwaltung	228
42. Müllabfuhr, Straßenreinigung und Bedürfnisanstalten	230
43. Kanalisation	236
44. Fuhrpark	244
45. Park- und Gartenverwaltung	248
46. Friedhofsverwaltung	258
47. Allgemeine Finanzverwaltung	262
48. Grundstücksverwaltung	274
49. Wohnungsverwaltung	280
50. Stiftungen	282
51. Steuerverwaltung	298
52. Außerordentliche Verwaltung — Anleihen —	304
53. " " — Straßen- und Kanalneubau —	306
54. " " — Grundstücksverwaltung —	308
55. Hafen- und Werftanlagen	314
56. Städtische Tonhalle	318
57. Weinkellerei der Stadt	320
58. Leihamt	324
59. Druckerei und Buchbinderei	326
60. Rheinterrasse	330

STADT DÜSSELDORF

**HAUSHALTSPLAN
FÜR DAS RECHNUNGS-
JAHR**

1931

DRUCK VON L. SCHWANN • DÜSSELDORF



03
jur / Z
h / 450

26
8906

~~Sk. m. P. G. 605 (erstes Lose)~~

LANDES-
UND STADT-
BIBLIOTHEK
DUSSELDORF

Zi. G. 522
0301

Stadt Düsseldorf.

Stand am 1. April 1931.

Einwohnerzahl:	Nach der laufenden Fortschreibung	474 600
	Nach der letzten Volkszählung am 16. Juni 1925	464 543
Gebietsumfang:	Gesamt-Stadtgebiet	15 868,51 ha
	a) Bebaute Fläche	2 891,28 ha
	b) Unbebaute Fläche	9 967,30 ha
	c) Wege, Straßen, Plätze u. dergl.	1 853,62 ha
	d) Wasserflächen u. dergl.	1 156,31 ha

Gebühren, Beiträge, Steuern:

a) Anteile an den Überweisungssteuern:

Einkommensteueranteil	42 351 571 (X. Reichsverteilungsschlüssel).
Körperschaftsteueranteil	9 962 728 (X. Reichsverteilungsschlüssel).
Umsatzsteueranteil	1 080 387 (Landesverteilungsschlüssel).
Hauszinssteueranteil	464 543 (Landesverteilungsschlüssel).
Kraftfahrzeugsteueranteil	41,037 km übernommene Provinzialstraßen.

b) Direkte Gemeindesteuern:

Bürgersteuer	Landessteuerfuß (1 600 000,— <i>R.M.</i>) + 200% Zuschlag (3 200 000,— <i>R.M.</i>) = zusammen 4 800 000,— <i>R.M.</i>
Gemeindegewerbsteuer:	
a) Gewerbeertragsteuer	225% Gemeindezuschlag zur staatlichen Grundvermögensteuer (Grundbetrag 4 088 900,— <i>R.M.</i>).
b) Gewerbelohnsummensteuer	455% Gemeindezuschlag zu den Steuergrundbeträgen nach dem Ertrage (Grundbetrag 1 670 300,— <i>R.M.</i>).
Wanderlagersteuer (Beschluss der Stadtverordnetenversammlung vom 10. Februar 1931)	1730% Gemeindezuschlag zu den Steuergrundbeträgen nach der Lohnsumme (Grundbetrag 247 500,— <i>R.M.</i>).
	100% Gemeindezuschlag zu den staatlichen Sätzen.

c) Indirekte Gemeindesteuern:

Vergnügungssteuer (Steuerordnung vom 10. Februar 1931):	
a) Kartensteuer	10, 20, 25, 30, 40, 50% des Eintrittspreises.
b) Kartensteuer für Vorführung von Bildstreifen	9 bis 20% des Eintrittspreises.
c) Pauschsteuer	nach der Höheinnahme (10, 15, 20, 25, 30%), nach dem Vielfachen des Einzelpreises, nach dem Werte, nach der Zahl der Mitwirkenden, nach der Größe des benutzten Raumes (0,25 bis 1,50 <i>R.M.</i> für je 10 qm Veranstaltungsfläche), nach der Art der Darbietungen.
d) Sondersteuer für künstlerisch hochstehende Veranstaltungen	8% der Bruttoeinnahme.
Schankeerlaubnissteuer (Steuerordnung vom 2. November 1921 in der Fassung vom 13. April 1927)	Für Wirtschaften und Kleinhandel 10, 15, 20, 25% des Jahresertrages, bei Betriebsvermögen unter 50 000,— <i>R.M.</i> und bei Ertrag von weniger als 5000,— <i>R.M.</i> Mindeststeuerfuß 600,— <i>R.M.</i> , bei Betriebsvermögen von 50 000,— <i>R.M.</i> und mehr 2,5% des Betriebsvermögens. Für Bars, Dielen, Kabarettis und ähnliche Betriebe das Zweifache der vorstehenden Sätze.
Biersteuer (Steuerordnung vom 28. Juni 1927 in der Fassung vom 27. März 1931)	Bei Einfachbier 5,— <i>R.M.</i> , bei Schankbier 7,50 <i>R.M.</i> , bei Vollbier 10,— <i>R.M.</i> , bei Starkbier 15,— <i>R.M.</i> für je einen Hektoliter.
Getränksteuer (Steuerordnung vom 27. März 1931)	10% des Entgelts (Kleinhandelspreises).
Grundwerbsteuer (Gesetz vom 12. September 1919)	3% vom Werte.
(Steuerordnung vom 30. Oktober 1923)	2% vom Werte als Gemeindezuschlag.

Hundesteuer (Steuerordnung vom 13. April 1927) . Für den ersten Hund 40,— *R.M.*,
für jeden weiteren Hund 80,— *R.M.*,
Zwingersteuer 120,— *R.M.*

Wertzuwachssteuer (Steuerordnung vom 20. September 1928 in der Fassung vom 10. Februar 1931) . 10 bis 30% des Wertzuwachses.

d) Gebühren:

Kanalbetriebsgebühr Einmalige Gebühr: 50,— *R.M.* für jedes laufende Meter
Straßenfront.
Laufende Gebühr: 1,3% vom Nutzungswert. Für Grund-
stücke, für die Grundstücksentwässerungsbeiträge nicht
gezahlt sind, eine weitere Gebühr von 2,— *R.M.* je Meter
Straßenfront.
Müllabfuhrgebühr 1,45% vom Gebäudewert bzw. besondere
Wechseltonnengebühr.
Straßenreinigungsgebühr 10 Pfennig für 1 qm zu reinigende Fläche als Grund-
gebühr, ferner 1,45% vom Gebäudewert.

e) Verschiedenes:

Berufsschulbeiträge 4,— *R.M.* jährlich für jeden beschäftigten Arbeiter und An-
gestellten.

Höhere, Mittel- und Volksschulen:

Zfd. Nr.	Schule	Anzahl der Schulen	Anzahl der Klassen	Schüler- zahl	Durch- schnitts- klassen- frequenz	Schulgeld		
						für Ein- heimische jährlich <i>R.M.</i>	für Aus- wärtige jährlich <i>R.M.</i>	für Aus- länder jährlich <i>R.M.</i>
1	Höhere Knabenschulen	8	148	4 133	27,9	240	360	480
2	Höhere Mädchenschulen	5	62	1 687	27,2	240	360	480
3	Mittelschulen	8	84	3 349	39,9	120	150	240
4	Volksschulen	108	964	41 177	42,7	—	—	—
5	Hilfsschulen	17	62	1 239	19,98	—	—	—

Fach- und Berufsschulen:

Zfd. Nr.	Schule	Klassen- zahl	Schüler- zahl	Durch- schnitts- klassen- frequenz	Schulgeld			Bemerkungen
					Tages- klassen pro Jahr <i>R.M.</i>	Halbtages- klassen pro Jahr <i>R.M.</i>	Sonntags- und Abend- klassen pro Jahres- wochen- stunde <i>R.M.</i>	
1	Allgemeine Berufsschule für Knaben:							
	a) Pflichtklassen	51	1 715	33,6	—	—	—	
	b) Hilfssklassen	18	304	16,8	—	—	—	
2	Handwerkerberufsschule	84	2 190	26,1	—	—	—	
3	Industrieberufsschule	59	1 727	29,3	—	—	—	
4	Kaufmännische Berufsschule	82	3 118	38	—	—	—	
5	Mädchenberufsschule:							
	a) Pflichtklassen	81	2 352	29	—	—	—	
	b) Hilfssklassen	10	182	18,2	—	—	—	
	c) Freiwilliger Unterricht	14	376	26,9	100	60	6	
6	Berufsschule Benrath	24	760	31,6	—	—	—	
7	Handelschulen für Knaben und Mädchen	11	452	41	125 250	—	—	für öffentl. Handelsschule, für höhere Handelsschule.
8	Fachschule für Handwerk:							
	a) Tagesklassen	5	96	19	160	—	—	
	b) Sonntags- u. Abendklassen	43	1 009	23,5	—	—	6	
9	Fachschule für Industrie	67	2 077	31	—	—	6	
10	Kaufmännische Fachschule	62	1 867	30,1	—	—	6	
11	Arbeitschulfseminar	1	12	12	—	100	—	

Inhaltsverzeichnis

A	Seite		Seite
Ablösungsschuld, Verzinsung und Tilgung	263	Begräbniswesen, siehe auch Friedhofsverwaltung	258
Akademien:		Beihilfen an Wohlfahrtsvereine	153, 174
Medizinische Akademie	192	Beiträge an Vereine des Gesundheitswesens	155, 175
Niederrheinische Frauenakademie	96	" an Vereine der Jugendwohlfahrt	155, 175
Staatliche Kunstakademie	96	" an Vereine und Verbände	12
Verwaltungsakademie	92	Bekleidung als wirtschaftliche u. soziale Fürsorge	151, 159
Westdeutsche Sozialhygienische Akademie	96	Benrather Heimatmuseum (Zuschuß)	119
Akademische Kurse	90	Berufsschulen:	
Allgemeine Finanzverwaltung	262	Allgemeine	32
" Städtische Krankenanstalten	188	für Handwerk	36
" Verwaltung, Hauptabschnitt	8	für Industrie	40
Amerika-Anleihe, Verzinsung und Tilgung	263	kaufmännische	56
Anleihen, Aufnahme und Verwendung	304, 305	gemischte in Düsseldorf-Benrath	44
Anleihen, deren Verzinsung und Tilgung	264	Berufsschulbeiträge	34, 38, 42, 46, 56, 70
Anliegerbeiträge	306	Beschulungsgeld für Mittelschulkinder	80
" Zinsen infolge Stundung	141	Beschulungsgeld für Volksschulkinder	28
Anschlagssäulen, Benutzungsgebühren	140	Beteiligungen an gemeinnützigen und gewerblichen	
Anstalten und Einrichtungen gemeinnütziger Art,		Unternehmungen	268
Hauptabschnitt	212	Betriebe und Unternehmungen, Hauptabschnitt	314
" und Einrichtungen für Wohlfahrtspflege		Biersteuer	300
und Gesundheitswesen, Hauptabschnitt	188	Bild- und Filmstelle	26, 29
Anstaltspflege, Unterbringung in	161	Brandschadenrücklage	270, 273
Anteile an Überweisungssteuern	298	Brücken, Unterhaltung	139
Arbeits- und Berufsfürsorge des Fürsorgeamtes für		Buchbinderei	328
Kriegsbeschädigte und -hinterbliebene	161	Bürgersteige, Unterhaltung und Neuanlage	139, 141, 307
Arbeiterschulseminar	72	Bürgersteigedecken, Abrundung	141
Auslandsfette, Untersuchung der	204	Bürgersteuer	300
Ausschüßfungen, Kosten der	11	Bürgschaftsfürsorge für Wohnungsbaupfandbriefe	181
Außerordentliche Verwaltung, Hauptabschnitt	304		
" Verwaltung, Zuschuß der Straßen-		C	
und Wasserbauverwaltung	141, 306	Chemisches Untersuchungsamt	204
Ausstellungsbauten und Museen	106		
Ausstellungspalast und Ausstellungshallen	106	D	
Autoinfassen (Unfallversicherung)	11	Deiche, Unterhaltungskosten	139
		Desinfektionen, Gebühren für	196
B		Desinfektionsanstalt	196
Barunterstützungen des Fürsorgeamtes für Kriegs-		Desinfektionskosten bei ansteckenden Krankheiten	19
beschädigte und -hinterbliebene	159	Dozentenhonoreare der Verwaltungsakademie	93
Barunterstützungen des Wohlfahrtsamtes	151	Druckerei	326
Baupolizei	22	Düsseldorfer Verein für Gemeinwohl, Anteil an den	
Baupolizeigebühren	22	Kosten der Tuberkulosen-Fürsorgestelle	150
Baustofflagerplätze der Kanalisationsverwaltung	242		
Baustoffprüfungen	242	E	
Bauverwaltung, Hauptabschnitt	136	Ehrengaben aus Anlaß von Jubiläen	9
Bäche, Reinigung und Regulierung	139	Ehrenurkunden	11
Bäder als wirtschaftliche und soziale Fürsorge	151, 159	Einkommensteueranteil	298
Bedürfnisanstalten	234	Eintrittsgelder der Rheinhalle und des Planetariums	120
Bedürfnisanstalten, Zuschuß der Straßen- und		" des Rheinstadions	208
Wasserbauverwaltung	139, 234		
Beerdigungen als wirtschaftliche und soziale Für-			
sorge	153, 161		

	Seite		Seite		
Eintrittsgelder der Vereinigten Städtischen Theater	100	Gesellschaftssteueranteil	298		
" des Zoologischen Gartens	132	Gesolei-Schloßmann-Stiftung	288, 297		
Eisenbahnumgestaltung, Mittel für	265	Gesundheitswesen	154		
Eisfabrik des Schlachthofes	216	Getränkesteuer	300		
Entbindungsanstalten, Unterbringung in	153, 161	Gewerbe-Lohnsummensteuer, Zuschüsse an auswärtige Gemeinden	301		
Erholungs- u. Heimstättenfürsorge, Unterbringung	153, 161	Gewerbebeschulen, siehe Berufsschulen	—		
Erwerbslose Berufsschüler, ihre Beschäftigung und Ausbildung	35	Gewerbesteuer	300		
F					
Fachschulen:		Grimlinghauser Fährre, Betrieb der	138, 139		
für Handwerk	60	Grunderwerbssteuer	300		
für Industrie	64	Grundstücksverwaltung	274, 307		
für Wirtschaft und Verwaltung	96	Grundvermögenssteuer	300		
kaufmännische	48	Grünanlagen	248		
Fähren, Betrieb der	138	H			
Fehlbetrag 1930	273	Hafen- und Werftanlagen	314		
Feuerwachen in den Vereinigten Städtischen Theatern	99, 224	Haftpflichtschadenrücklage	270, 273		
Feuerwehr	224	Handelskammer, Beitrag zur Kaufmännischen Be- rufsschule	56		
Finanz- und Steuerverwaltung, Hauptabschnitt	262	Haupthaushaltsplan	2		
Finanzverwaltung, allgemeine	262	Haupt- und Zentralverwaltung	8		
Flughafen, Zuschuß	273	Hausanschlüsse der Kanalisationsverwaltung	242		
Fremdenverkehr, Förderung des	11	Hausinstandsetzungsypotheken	181		
Friedhofsverwaltung	258	Hauszinssteueranteil	298		
Fuhrpark	244	Hauszinssteuer für Wohnungsbautätigkeit, Zinsver- billigung und Bürgschaftssicherung	180, 181, 301		
Fuhrpark, für Straßenreinigung von der Straßen- und Wasserbauverwaltung	141, 244	Hauszinssteuerhypotheken, Verzinsung und Tilgung	180, 266		
Fürsorgeverbände, Erstattung von Wohlfahrtspflege- kosten	150	Heimstättenhypotheken, Verzinsung und Tilgung	268		
G					
Gas- und Rauchschußgeräte, Beschaffung	227	" Zinsverbilligung für	181		
Gas-, Wasser- und Elektrizitätswerke, Straßenunter- haltungsbeitrag	136	Henkelstiftung	288, 289, 297		
Gas-, Wasser- und Elektrizitätswerke, Zuschuß an die Stadtklasse	272	Hetzjens-Museum (siehe Kunstmuseum)	108		
Gebäudeunterhaltung durch die Hochbau- verwaltung	142, 143	Hindenburgstiftung	288, 289, 297		
Gebühren der Medizinischen Akademie	192	Historisches Museum	116		
" für Benutzung des Krankentransport- wagens	200	Hochbauverwaltung	142		
" für Benutzung der Spielplätze und Turn- hallen	176	Hochschulmäßige Bildungseinrichtungen	90		
" für Benutzung der Schlachthofeinrich- tungen	210, 214, 216	Höhere Knabenschulen	82		
" für Benutzung der Viehhof- einrichtungen	220, 222	Höhere Mädchenschulen	86		
" für chemische Untersuchungen	204	Hörergebühren der Verwaltungsakademie	92		
" für Desinfektionen	196	Hundsteuer	300		
" für Inanspruchnahme des Mieteinigungs- amtes	186	Hypotheken, ihre Verzinsung und Tilgung	266		
" für Mahnung und Pfändung von Steuer- rückständen	298	J			
Geschlechtskrankenfürsorge	155	Impfwesen	19		
K					
		Jagdsteuereingebühren	298		
		Jugendpflege, Veranstaltungen der	35, 47, 55, 59, 71		
		Jugendwohlfahrt	154		
		K			
		Kanalbaubeiträge	306		
		Kanalbetriebsgebühren	238		
		Kanalisation, Betriebsverwaltung	238		

	Seite
Kanalisation, Hauptverwaltung	236
Kanalneubauten, außerordentliche Mittel hierfür	306
Kassiererzulagen	273
Kaufmännische Lehranstalten:	
Kaufmännische Fachschule	48
Handelschulen	52
Kaufmännische Berufsschule	56
Kindererholungsheim Eichenhorst	154, 172
Kindererholungsheim Krainhagen	154, 170
Kinderspeisungen	153
Kirchensteuer, Vergütung für Erhebung und Ver- treibung	298
Kläranlage, siehe auch Reinigungsanlage	239
Klassenausflüge usw.	29
Klein- und Sozialrentner, Fürsorge für	151
Kleines Haus, Schuldendienst	101, 265
Kleingartenwesen	252
Kongresse	11
Konzertveranstaltungen des Orchesters	102, 103
" des Zoologischen Gartens	133
Körperschaftssteueranteil	298
Kraftfahrzeugsteueranteil	138, 298
Kraftwagen, Unterhaltung der städtischen	10, 11
Krankenanstalten, Allgemeine Städtische	188
Krankenhäuser, Unterbringung in	153, 161
Krankentransportwesen	200
Krankentransportwagen, Ersatzbeschaffung und Unterhaltung	201
Kriegsbeschädigten- usw. Fürsorge	156, 158
Kunstakademie, staatliche	96
Kunstaustellungen, regelmäßig wiederkehrende	273
Kunstgewerbeschule, Ruhegehälter für Lehrer der ehemaligen	8, 9
Kunsthalle	118
Kunsthalle, Anteilkosten	119
Kunstmuseum	108
Kunstmuseum, Sonnenschutzanlage für das Kupfer- stichkabinett	111
Kunstsammlungen, Unterhaltung und Ergänzung	111
Kunst und Wissenschaft, Hauptabschnitt	90
Kunst und Wissenschaft, Stiftungen für	284, 294
Kunstverein für Rheinland und Westfalen	12
L	
Landesmittelschulkasse, Beitrag an	79
Landesschulkasse, " "	27
Landes- und Stadtbibliothek	126
Lebensversicherungsprämien der versicherten Be- amten, Lehrer und Angestellten	10, 11
Leibigenheim	206
Leibrenten, stiftungsgemäß zu zahlende	273, 287
Leihamt	324
Löbbecke-Museum	114
Luftverkehrssteuer, siehe auch Vergnügungssteuer	300

	Seite
M	
Mädchenberufsschule	68
Mahn- und Pfändungsgebühren	298, 301
Marktplätze, Reinigung	229, 232
Marktverwaltung	228
Maschinenhalle als Tennishalle	106
Medizinische Akademie	192
Mieteinigungsamt	186
Mittelschulen	78
Müllabfuhr	230
Müllabfuhrgebühren	230
Mülltonnenbeschaffung	231
Museen	106
Musikbücherei	123
Musikverein, Städtischer, Beitrag zum Gehalt des Musikdirektors	102
Musikverein, Zuschuß an	14

N

Nahrungsmitteluntersuchungen	204
Neu- und Umpflasterungen	307
Niederrheinische Frauenakademie	96
Notstandsarbeiten, Verzinsung und Tilgung der Dar- lehen für	265
Notstandsbeihilfen	9

O

Obdachlosenheime Färber- und Ulmenstraße	154, 168
Orchester	102
" Konzertveranstaltungen	102, 103
" Vergütung für Theaterdienst	99, 102

P

Park- und Gartenverwaltung	248
Pflegehaus Himmelgeister Straße	154, 164
Planetarium	120
Plattenstreifen in Rießbürgersteigen, Herstellung	141
Polizeilastenausgleich	25
Polizeitrafgebühren, Einnahme an	18
Polizeiverwaltung, Hauptabschnitt	18
" Beitrag zu den Kosten der staat- lichen Polizei	25
Private Lyzeen, Reichs- und Staatszuschüsse für	88
" " Zuschüsse an	89
Provinzial-Feuerversicherungsanstalt, Gewinnanteil	8
Provinzialumlage	301
Provinzialverwaltung, Beitrag für Straßenunter- haltung	136
" Zuschuß an Fachschule für Handwerk	62
" Zuschuß an Verwaltungs- beamtenchule	76
Pumpstationen	239

R	Seite	R	Seite
Reichsmuseum für Gesellschafts- und Wirtschaftskunde	112	Staatszuschuß an Allgemeine Berufsschule	34
Reichszuschuß für private Lyzeen	88	" an Arbeiterschulseminar	74
Reinigungsanlage der Kanalisation	239	" an Berufsschule für Handwerk	38
Restkaufpreise der Grundstücksverwaltung, Abtragung und Verzinsung	274, 275, 308	" an Berufsschule für Industrie	42
Rheinhalle	120	" an Fachschule für Handwerk	62
Rheinische Bahngesellschaft, vertragmäßige Abgabe	272	" an Fachschule für Industrie	66
Rheinstadion	208	" an Gemischte Berufsschulen in Düsseldorf-Benrath	46
Rheinterrasse, Überschuß der	272, 331	" an Handelsschulen	54
"	330	" an Kaufmännische Berufsschule	56
Rücklagen	270	" an Mädchenberufsschule	70
Rudersport	85	" für private Lyzeen	88
		" zu den Volksschullasten	28
S		Staatszuschüsse zu den Kosten der Kriegsbeschädigten- und Hinterbliebenenfürsorge	158, 160
Säuglingspflegechule	190	Stadion, siehe auch Rheinstadion	208
Säuglings- und Kinderheime, Unterbringung in	153, 161	Städtische Tonhalle	318
Sport und Spiel	176	Stadtarchiv, siehe Historisches Museum	116
Sporthäfen, Unterhaltung	138, 139, 177	Stadterweiterungsamt, siehe Hochbauverwaltung	142
Sportkurse im Stadion	211	Stadtgärtnerei, siehe auch Grünanlagen	248
Sportplätze des Stadions	208, 210	Stadtverordnetenitzungen, Kosten der	11
" Herstellung, Anpachtung und Unterhaltung	177, 179	Stadtverordnetenversammlung, ihr Verfügungsfond	273
Sportvereine, Zinsverbilligung für Darlehen an	179	Stadtwald	254
		Standesamtliche Gebühren	8
SCH		Standgeld für Marktplätze	228
Schankeerlaubnissteuer	300	Sternwarte	130
Scheidt-Reim-Stiftung, siehe Zoologischer Garten	132	Steuern	298, 300
Schiedsmanngebühren	8	Steuerverwaltung	298
Schlacht- und Viehhof	212	Stiftungsverwaltung	273, 284
Schleusen, Betrieb, Neuanlage und Unterhaltung	139	Stipendienstiftungen	273, 284, 294
Schneeabfuhr	233	Strafgeelder bei Zuwiderhandlungen gegen Steuerordnungen	298
Schuldenverwaltung	262	Straßen- und Wasserbauverwaltung	138
Schulgärten, Jugendpflege in	155	Straßenbahnfahrtscheine für Schwerekriegsbeschädigte	160
Schulgeld, Arbeiterschulseminar	74	Straßenbaukosten, Zinsen der vorgelegten	140
" der ausländischen und auswärtigen Volksschulkinder	26	Straßenbaukostenbeiträge	306
" Handelsschulen	54	Straßenreinigung	232
" höhere Knabenschulen	82	Straßenreinigungsgebühren	232
" höhere Mädchenschulen	88	Straßenunterhaltung	137, 139
" Fachschule für Handwerk	62	Straßenwalzen, Unterhaltung und Verleih	136
" Fachschule für Industrie	66	Studiengesellschaft f. d. Rhein.-Westf. Schnellbahn m. b. H., Beitrag	14
" kaufmännische Fachschule	50		
" Kindergärten und Kleinkinderschulen	28	T	
" Mädchenberufsschule	70	Tennishalle	106
" Mittelschulen	80	Tennisplätze des Rheinstadions	208
" Verwaltungsbeamtenschule	76	Theater, Vereinigte Städtische	98
Schulgesundheitspflege	155	Tonhalle, siehe auch Städtische Tonhalle	318
Schulnotbauten	31	Trinkhallen, Platzmieten	140
Schulwesen, Hauptabschnitt	26	Tuberkulosenfürsorge	155, 291
Schwabenbräustiftung	288, 289, 297	" Kostenbeitrag des Düsseldorfer Vereins für Gemeinwohl	150
Schwimmausbildung der Schüler und Schülerinnen	29	Turn- und Spielgeräte in den Schulen, Instandhaltung durch die Hochbauverwaltung	29, 142, 143
ST			
Staatliche Fachschule für Wirtschaft und Verwaltung	96		
Staatliche Kunstakademie	96		

	Seite
U	
Umsatzsteueranteil	298
Unfall- und Rettungswesen	155
Unfallversicherung, Autoinassen	11
Unterhaltung der Verwaltungs- und Schulgebäude durch die Hochbauverwaltung	142, 143
Unterhaltung der städtischen Personenkraftwagen	11
Unterhaltung der Wählerkarten und -listen	11
Unterhaltspflichtige, Erstattung von Wohlfahrts- pflegekosten	150
Überweisungssteuern, Anteil	298

V	
Veranstaltungen der Jugendpflege	35, 47, 55, 59, 71
Vergnügungssteuer	300
Vereinigte Städtische Theater	98
Verkehrswerbung, siehe Fremdenverkehr	11
Vermessungsamt	146
Vermögensverwaltung	266
Versicherungsamt	16
Versicherungsträger, Erstattung von Wohlfahrts- pflegekosten	150, 160
Versorgungsämter, Erstattung von Wohlfahrts- kosten	150, 160
Verwaltungsakademie	92
Verwaltungsbeamtenschule	76
Viehhof	220
Volksbüchereien	122
Volkshochschule	94
Volksschulen	26
Volmerswerther Fähre, Betrieb der	138, 139

W	
Wanderlagersteuer	300
Wasserwerk, Zuschuß an die Kanalisation	238
Weinkellerei	320
Werftanlage Düsseldorf-Reisholz	316
Werft in Heerdt	314
Wertzuwachssteuer	300
Westdeutsche Sozialhygienische Akademie	96
Wildpark	255
Winterbrand, Lieferung als wirtschaftliche und soziale Fürsorge	151, 159
Wirtschaft und Verwaltung, Fachschule für	96
Wirtschaftliche Fürsorge, siehe auch Wohlfahrts- pflege	150
Wirtschaftswerbung	11

	Seite
Wohlfahrtspflege und Gesundheitswesen, Haupt- abschnitt	150
Wohlfahrtspflege:	
Anteil des Düsseldorfer Vereins für Gemeinwohl an den Kosten der Tuberkulosenfürsorgestelle	150
Barunterstützungen	151
Erstattung von Ausgaben für Wohlfahrtserwerbs- lose durch Reich und Staat	150
Erstattung von Kosten durch Versicherungsträger und Versorgungsämter	150
Erstattung von Kosten durch Fürsorgeverbände	150
Erstattung an auswärtige Fürsorgeverbände	153
Erstattung von Kosten durch Unterhaltspflichtige	150
Gesundheitswesen	155
Jugendwohlfahrt	154
Klein- und Sozialrentner	151
Mietbeihilfen	151
Sachleistungen (Bekleidung, Hausrat, Heilmittel, Speisung, Beerdigungen)	151, 153
Unterbringung in Heilstätten und Heimen	153
Wirtschaftliche Fürsorge	150
Wochenfürsorge	155
Wohlfahrtserwerbslose	151
Wohlfahrtszwecke, Stiftungen für	282, 290
Wohnungsamt	184
Wohnungsaufsicht, Kosten der	22, 180, 181
Wohnungsbau, Förderung des	181
Wohnungsbauhypotheken, Verzinsung und Tilgung	266
Wohnungsbeihilfen	9, 27, 83, 89
Wohnungsfürsorge	180
Wohnungsstiftungen	280, 284, 295
Wohnungsverwaltung	280
Wohnungswesen, Hauptabschnitt	180

Z	
Zählgelder	273
Zentralverwaltung, siehe Haupt- und Zentralverwal- tung	8
Ziegelei in Wersten	276, 308
Zinsverbilligung für Darlehen an Sportvereine	179
Zinsverbilligung für Hypotheken	180, 181, 280
Zoologischer Garten	132
Zuschuß zu den städtischen Not- und Minderbe- mitteltenwohnungen	181, 280
Zuschüsse des Reiches zu den Kosten der Kriegsbe- schädigten- und -hinterbliebenenfürsorge	158

Zusammenstellung
der Einzelhaushaltspläne
für das Rechnungsjahr
1931

Ordentliche Verwaltung.

Haupthaushaltsplan.

Ordentliche Verwaltung.

Seite bei Gesamthaus- plan	Bezeichnung der Einzelhaushaltspläne	Einnahmen			Ausgaben		
		Beredschlag 1931	Beredschlag 1932	Überschlag 1933	Beredschlag 1931	Beredschlag 1932	Überschlag 1933
		RM	RM	RM	RM	RM	RM
	Abchnitt I: Allgemeine Verwaltung.						
8	Haupt- und Zentralverwaltung	2.318.910	2.257.000	2.324.466 44	2.821.800	4.345.100	4.135.069 64
16	Versicherungskamt	2.530	2.500	3.323 71	184.070	204.500	155.009 30
	Summe Abchnitt I	2.321.440	2.259.500	2.327.790 15	4.006.040	4.749.600	4.290.169 94
	Abchnitt II: Polizeiverwaltung						
18	Polizei	387.800	433.700	394.701 43	3.507.710	3.330.100	3.582.063 70
	Summe Abchnitt II	387.800	433.700	394.701 43	3.507.710	3.330.100	3.582.063 70
	Abchnitt III: Schulwesen.						
26	Hochschulen	1.912.600	1.943.300	1.875.359 33	7.304.360	9.154.600	8.508.491 64
32	Gewerbliche Berufsschulen für Frauen	583.720	701.000	334.576 52	1.050.800	1.218.600	1.191.484 30
44	Berufsschulen Tischler- u. Schmied	56.300	76.500	—	109.470	123.500	—
48	Kaufmännische Lehranstalten	286.410	346.600	178.515 75	575.970	661.700	602.647 40
60	Hochschule für Kunst	84.480	93.200	85.635 48	166.150	179.300	169.256 70
64	Hochschule für Technik	41.910	48.000	47.502 50	65.370	80.800	62.174 00
68	Mädchenberufsschule	183.000	244.300	80.510 35	373.630	453.600	438.319 00
72	Arbeitslehrenschule	1.550	18.200	18.890 65	28.100	62.200	61.909 00
76	Verwaltungsbereitschaftsschule	27.440	30.200	32.645 07	44.050	55.700	54.224 90
78	Mittelschulen	426.200	430.500	341.009 58	1.291.850	1.423.000	1.362.247 20
82	Höhere Knaben- u. Mädchen- u. Berufsschulen	813.900	843.200	742.648 44	2.738.900	3.072.900	2.945.911 70
86	Höhere Mädchen- u. Berufsschulen	516.700	523.400	456.607 17	1.022.140	1.834.500	1.697.251 20
	Summe Abchnitt III	4.935.840	5.237.900	4.903.070 70	16.000.120	18.320.400	17.003.917 40

Seite bei Gesamthaus- plan	Bezeichnung der Einzelhaushaltspläne	Einnahmen			Ausgaben		
		Beredschlag 1931	Beredschlag 1932	Überschlag 1933	Beredschlag 1931	Beredschlag 1932	Überschlag 1933
		RM	RM	RM	RM	RM	RM
	Abchnitt IV: Kunst und Wissenschaft.						
90	Hochschulmäßige Bildungseinrichtungen	14.900	33.200	54.233 08	127.650	312.000	208.359 87
98	Vereinigtes Theater	302.530	898.400	873.631 64	1.820.700	1.998.400	2.520.730 84
102	Orchester	300.150	314.900	363.993 12	744.900	671.900	975.901 56
106	Ausstellungsbauten und Anlagen	15.400	13.100	67.098 85	1.125.700	1.242.000	1.253.500 03
110	Museen (einschl. Planetarium)	153.000	190.000	181.412 02	532.800	503.400	558.339 79
122	Buchbibliothek und Karten- und Stammbuchbibliothek	19.910	20.000	30.125 58	461.300	512.300	481.709 14
130	Eisenwerke	1.000	1.000	900 16	12.600	14.200	14.004 34
132	Postgelder	404.200	452.000	406.315 85	448.240	452.000	572.333 71
	Summe Abchnitt IV	1.841.150	1.983.300	2.058.405 02	5.284.560	5.997.400	6.676.820 88
	Abchnitt V: Bauverwaltung.						
136	Strassen- und Straßenbauverwaltung	1.606.030	1.815.700	4.409.391 91	5.928.350	6.051.200	6.494.017 41
142	Hochbauverwaltung	1.059.490	1.422.400	1.541.400 32	1.563.810	2.096.700	2.079.371 56
146	Vermessungsamt	222.300	254.000	209.791 10	538.770	590.000	508.088 61
	Summe Abchnitt V	2.948.480	3.492.100	6.160.593 33	8.031.430	8.734.500	9.080.007 58
	Abchnitt VI: Wohlfahrtspflege und Gesundheitswesen.						
150	Wohlfahrtspflege	0.671.330	4.154.000	6.863.008 37	34.048.290	25.180.500	23.678.119 45
170	Sport und Spiel	31.400	26.600	20.825 84	348.730	329.300	287.103 22
	Summe Abchnitt VI	0.702.730	4.180.600	6.884.434 21	34.397.010	25.509.800	23.965.222 67

Ordentliche Verwaltung.

Rechnungsnummer	Bezeichnung der Einzelhaushaltspläne	Einnahmen			Ausgaben		
		Bewilligung	Bewilligung	Übergelöst	Bewilligung	Bewilligung	Übergelöst
		1921	1922	1923	1921	1922	1923
		RM	RM	RM	RM	RM	RM
Abchnitt VII: Wohnungsstellen.							
180	Wohnungsfürsorge	4,029,100	10,324,000	11,283,939 82	4,920,600	10,831,700	14,514,472 11
184	Wohnungsamt	—	—	—	89,720	66,700	65,861 33
186	Wohnungsamt	25,300	28,300	81,554 19	55,100	67,100	67,029 68
	Summe Abchnitt VII	4,054,400	10,352,300	11,365,494 01	5,065,420	10,965,500	14,647,313 12
Abchnitt VIII: Wärfen und Einrichtungen für Wohlfahrtspflege und Gesundheitswesen.							
188	Frankenanstalten	6,010,220	6,497,200	5,997,542 02	7,256,440	7,288,400	6,959,156 —
192	Rechtsmedizinische Wärfen	256,630	249,200	288,139 99	522,420	529,000	484,090 83
196	Technisch-sanitären und Frankentrainingsstellen	79,200	74,100	72,448 96	224,740	241,400	230,970 39
204	Übermündete Unterfindungsamt	23,700	30,000	24,628 19	38,180	54,600	31,041 64
206	Rechtswesen	66,300	64,500	63,350 65	66,300	64,500	63,350 65
208	Wohnstätten	93,000	96,900	92,064 76	226,160	242,000	231,283 56
	Summe Abchnitt VIII	6,529,050	7,011,900	6,178,314 56	8,334,240	8,229,500	8,019,893 07
Abchnitt IX: Sonstige Wärfen und Einrichtungen gemeinnütziger Art.							
212	Waldschol	1,825,100	1,974,500	1,995,069 14	1,825,100	1,974,500	1,905,000 14
220	Wärfen	369,000	412,000	451,215 42	369,000	412,000	451,215 42
224	Feuertochter	132,480	149,200	187,871 76	1,545,000	1,549,700	1,551,034 50
228	Wartungsverwaltung	202,500	209,000	229,760 50	202,500	209,000	227,906 95
230	Waldschol, Straßencleaning und Verkehrsstellen	2,989,820	3,305,700	3,045,002 41	2,989,820	3,305,700	3,004,394 92
236	Konkubiten	2,104,000	2,335,400	2,972,591 51	2,104,000	2,335,400	2,920,519 78
244	Rechtswesen	2,995,000	3,339,000	2,804,407 97	2,995,000	3,339,000	2,804,503 23
248	Recht- und Wärfenverwaltung	188,600	182,700	190,218 86	1,130,630	1,243,300	964,958 81
258	Rechtsverwaltung	1,121,000	1,100,000	1,070,849 16	1,423,010	1,513,900	1,884,726 28
	Summe Abchnitt IX	11,927,500	13,007,500	12,907,673 73	14,584,750	15,982,500	15,304,970 03

Haupthaushaltsplan.

Ordentliche Verwaltung.

Rechnungsnummer	Bezeichnung der Einzelhaushaltspläne	Einnahmen			Ausgaben		
		Bewilligung	Bewilligung	Übergelöst	Bewilligung	Bewilligung	Übergelöst
		1921	1922	1923	1921	1922	1923
		RM	RM	RM	RM	RM	RM
Abchnitt X: Finanz- und Steuerverwaltung.							
262	Allgemeine Finanzverwaltung	33,494,450	34,130,000	31,048,551 08	26,980,380	22,768,400	29,154,964 94
274	Grundbesitzverwaltung	2,576,000	2,019,000	2,152,834 87	2,576,000	2,619,000	2,102,834 87
280	Wohnungsverwaltung	2,490,810	2,090,000	1,075,982 78	2,490,810	2,000,000	1,714,210 04
282	Stiftungen	298,400	306,500	482,999 27	298,400	306,500	919,015 33
298	Steuerverwaltung	52,108,850	56,827,000	49,524,997 33	7,595,070	13,639,200	12,752,004 49
	Summe Abchnitt X	92,878,510	95,972,500	86,885,065 33	39,940,660	41,423,100	46,693,935 67
Wiederholung der Abchnitte I—X:							
Abchnitt I: Allgemeine Verwaltung		2,351,440	2,259,500	2,327,990 15	4,000,000	4,749,600	4,290,109 22
" II: Polizeiverwaltung		287,800	433,700	394,761 43	3,507,710	3,339,100	3,582,658 70
" III: Schulwesen		4,905,840	5,297,900	4,263,070 70	16,000,120	18,320,400	17,083,917 42
" IV: Reich- und Bundeswehr		1,841,150	1,983,300	2,038,405 02	5,284,500	5,907,400	6,676,830 88
" V: Bauverwaltung		2,948,480	3,492,300	6,160,592 33	8,031,480	8,734,500	9,080,067 58
" VI: Wohlfahrtspflege und Gesundheitswesen		9,702,730	4,180,600	6,884,434 21	34,397,010	25,539,800	23,965,222 07
" VII: Wohnungsstellen		4,654,400	10,352,300	11,315,494 01	5,065,420	10,985,100	14,642,313 12
" VIII: Wärfen und Einrichtungen für Wohlfahrtspflege und Gesundheitswesen		6,529,050	7,011,900	6,178,314 56	8,334,240	8,229,500	8,019,893 07
" IX: Sonstige Wärfen und Einrichtungen gemeinnütziger Art		11,927,500	13,007,500	12,907,673 73	14,584,750	15,982,500	15,304,970 03
" X: Finanz- und Steuerverwaltung		92,878,510	95,972,500	86,885,065 33	39,940,660	41,423,100	46,693,935 67
	Vertrag 1928	—	—	9,230,802 85	—	—	—
	Summe der Abchnitte I—X	138,151,900	143,992,000	148,506,259 32	139,151,900	143,992,000	149,349,363 45
	Durch Verwaltungsmaßnahmen ausgleichender Selbstbetrag	1,000,000	—	—	—	—	—
	Waldschol Verwalt- und Verwalt 1929	—	—	12,168,815 09	—	—	12,290,188 05
	Selbstbetrag 1925	—	—	531,508 08	—	—	—
	Selbstbetrag 1926	—	—	215,098 46	—	—	—
	Selbstbetrag 1928	—	—	895,288 68	—	—	—
	Selbstbetrag 1929	—	—	1,454,768 54	—	—	—
	Waldscholergebnis der Selbstverwaltung	—	—	—	—	—	976,184 47
	Summe der ordentlichen Verwaltung	139,151,900	143,992,000	160,765,175 97	139,151,900	143,992,000	160,761,735 97

Außerordentliche Verwaltung.

Seite des Haus- halts- planes	Bezeichnung der Einzelhaushaltspläne	Einnahmen				Ausgaben			
		Voranschlag 1931	Voranschlag 1930	Istergebnis 1929		Voranschlag 1931	Voranschlag 1930	Istergebnis 1929	
		<i>R.M.</i>	<i>R.M.</i>	<i>R.M.</i>	<i>₰</i>	<i>R.M.</i>	<i>R.M.</i>	<i>R.M.</i>	<i>₰</i>
304	Anleihen	3.200.000	—	—	—	3.200.000	—	—	—
306	Straßen- und Kanalneubau	2.016.500	1.325.000	2.443.404	85	2.016.500	1.325.000	3.493.235	40
308	Grundstücksverwaltung	2.371.000	4.056.000	9.472.088	44	2.371.000	4.056.000	9.472.088	44
	Summe der außerordentlichen Verwaltung:	7.587.500	5.381.000	11.915.493	29	7.587.500	5.381.000	12.965.323	84

Betriebe und Unternehmungen

(ohne Gas-, Wasser-, Elektrizitätswerke und Städt. Sparkasse).

Seite des Haus- halts- planes	Bezeichnung der Einzelhaushaltspläne	Einnahmen				Ausgaben			
		Voranschlag 1931	Voranschlag 1930	Istergebnis 1929		Voranschlag 1931	Voranschlag 1930	Istergebnis 1929	
		<i>R.M.</i>	<i>R.M.</i>	<i>R.M.</i>	<i>₰</i>	<i>R.M.</i>	<i>R.M.</i>	<i>R.M.</i>	<i>₰</i>
314	Hafen- und Werftanlagen	5.140.500	6.301.800	6.207.361	10	5.140.500	6.301.800	6.246.401	78
318	Tonhalle	174.580	181.600	206.492	06	174.580	181.600	206.492	06
320	Weinfellerei der Stadt	180.000	254.500	578.244	39	180.000	254.500	578.244	39
324	Leihamt	2.962.000	2.654.000	3.175.414	34	2.962.000	2.654.000	3.175.414	34
326	Druckerei und Buchbinderei	379.600	405.700	411.503	06	379.600	405.700	397.103	26
330	Rheinterrasse	45.000	55.000	62.167	39	45.000	55.000	62.167	39
	Summe der Betriebe und Unternehmungen:	8.881.680	9.852.600	10.641.182	34	8.881.680	9.852.600	10.665.823	22

Einzelhaushaltspläne
für 1931



Ordentliche Verwaltung



Haupt- und Zentralverwaltung.

Abchnitt I

Stufzahl Bezeichnung	Nr.	Bezeichnung der Einnahmen	Berichts- 1921 RM	Berichts- 1922 RM	Zwischen- 1923 RM	Bemerkungen
V 1 e, 7, 20	10	Personliche Einnahmen: Weglernungsbeiträge, Erhaltung der Güter der Kolonialbeamten usw. für ehemalige Reichs- gewerkschaftsmitglieder	4.750	4.750	4.711,47	
	11	Einnahmen aus freiverwehnten Beamten- stellen	150.000	—	—	
		Zwischensummen	—	—	17.409,80	
		Wegfallende Summen	—	—	—	
		Wegfallende Summen	154.750	4.750	22.121,27	
11, 17	20	Berichtungsbeiträge von anderen Verwal- tungsstellen	1.044.200	1.044.200	1.059.880	
	21	Belegstellen von Betriebsverwaltungen	207.000	207.000	207.000	
	22	Belegstellen von Dritten	59.000	59.000	59.000	
	23	Betriebsgebühren	19.000	18.000	27.284,24	
14, 8	24	Ständespezifische Gebühren	21.500	21.500	23.543,30	
	25	Arbeits- im Verwaltungsstellenverfahren	1.000	2.500	3.787,75	
11, 8	26	Proportional-Feuerversicherungsbeitrag, Gesamtwert	11.000	10.000	12.049,35	
	27	Erstattete Einrichtungsgebühren von anderen Ver- waltungsstellen	—	79.999	77.657,02	
	28	Mieten, Heizung-, Beleuchtungs- u. Heizungs- kosten von anderen Verwaltungsstellen	460.309	441.270	380.000	
	29	Beleg. von Betriebsverwaltungen	10.490	7.730	10.780	
	30	Beleg. von Dritten	98.500	86.100	90.897,41	
	31	Erstattete Fernspreckgebühren	3.000	2.000	2.964,80	
	32	Lieferung von Schreibmaterialien an andere Ver- waltungsstellen	22.496	49.000	45.448,90	
	33	Belegstellen an Betriebsverwaltungen	720	800	1.101,56	
	34	Belegstellen an Dritten	2.250	2.500	3.343,97	
14, 8	35	Schreibmaterialgebühren	6.400	6.400	6.851,15	
	36	Unvorbelegene	6.265	8.130	2.306,21	
11, 10	37	Erhöhung der Mieten für Dienstwohnungen	20.000	—	—	
		Zwischensummen	—	—	62.735,95	
		Wegfallende Summen	2.003.585	2.037.070	2.077.497,67	

Im Nr. 22, 23 und 24
Stanzkosten sind bei Nr. 27
die Wechselschleife zu finden.

Allgemeine Verwaltung.

Haupt- und Zentralverwaltung.

Stufzahl Bezeichnung	Nr.	Bezeichnung der Ausgaben	Berichts- 1921 RM	Berichts- 1922 RM	Zwischen- 1923 RM	Bemerkungen
11, 4, 7	10a	Personliche Ausgaben: Gehälter für Beamte und Angestellte nach dem Stellenplan	1.810.970	—	—	
	10b	Gehälter für die bei der Personalverwaltung zur anderen Verwendung zur Verfügung ge- stellten Beamten und Angestellten	—	2.678.370	1.835.309,81	
	11	Verfährungsbeiträge für Angestellte	62.500	—	—	
	12	Ruhegehälter und Hinterbliebenenbeiträge	370.350	353.510	308.891,63	
	13	Verfährungsbeiträge für Angestellte	32.500	28.810	72.643,50	
	14	Sonstige persönliche Ausgaben u. Unterhaltungen: Reisekosten etc.	60.000	60.000	62.405	Im Nr. 14b Erstattete Beiträge an Dienstreise.
	141	Wohnungsgebühren	15.000	20.000	20.312,00	Im Nr. 14c u. 22 Neb. unter 26b Erstattete Beiträge.
	142	Übergaben aus Anlaß von Jubiläen an Beamte und Angestellte	5.000	50.000	42.000	
	143	Beitrag an die Witwen- und Hinterbliebenen- renten der Reichsbeamten	2.700	5.300	—	
	144	Beiträge an den Vorkurs der Beamten und Angestellten nach Besatz und Reisetwegen nach Düsseldorf und umgekehrt	4.000	5.000	1.109,00	
V 1 c, 7, 8, 21	15	Ruhegehälter für Lehrer der ehemaligen Reichs- gewerkschaften	15.600	15.600	15.513,44	
		Wegfallende Summen	2.422.965	2.669.145	2.348.607,38	
11, 4, 9	20	Zölle	—	—	—	
	21	Verfährungsbeiträge für Arbeiter	7.225	4.845	390	
	22	Reise- und Ausgabekosten	4.000	16.000	13.441,15	Im Nr. 22 Erstattete Beiträge.
	23	Verwaltungskostenanteile	42.215	18.490	17.280	Im Nr. 24 Erstattete Beiträge an die Verwaltungsstellen.
	24	Schuldenservicekosten nach dem Postengesetz	72.675	83.089	121.765	
	25	Arbeits- im Verwaltungsstellenverfahren	35.000	41.810	35.957,48	
	26	Feuer- und Gaspflichtversicherungen	3.150	3.045	2.607,25	
	27	Einrichtungsgebühren	7.000	77.865	70.339,29	
	28	Miete, Heizung, Beleuchtung, Reinigung, Kaffeeverbrauch	—	—	—	
	28a	Miete	114.000	124.000	107.906,40	Im Nr. 28a Erstattete Beiträge an andere Verwaltungsstellen (114.000 RM) an Betriebsverwaltungen (12.000 RM)
	28b	Heizung, Beleuchtung, Reinigung, Kaffeever- brauch	207.000	275.000	200.428,24	Im Nr. 28b Erstattete Beiträge an die Verwaltungsstellen (207.000 RM) an Betriebsverwaltungen (68.000 RM)
	29	Instandhaltung des Inventars	29.995	37.315	40.700	Im Nr. 29a Erstattete Beiträge an die Verwaltungsstellen (29.995 RM) an Betriebsverwaltungen (10.705 RM)
	30	Beitrag an das Postengesetz	8.000	10.000	11.999,70	Im Nr. 30 Erstattete Beiträge an die Verwaltungsstellen (8.000 RM) an Betriebsverwaltungen (3.999,70 RM)
	31	Fernspreckgebühren und Instandhaltungskosten	72.000	90.000	100.033,87	
	32	Steuern und Abgaben	18.000	22.000	19.280,55	
	33	Mieten und Zinsen	10.000	13.000	13.383,81	
	34	Sonstige Betriebskosten	—	—	—	
	35	Papier und Schreibmaterialien	43.200	58.535	50.566,27	Im Nr. 35a Erstattete Beiträge an andere Verwaltungsstellen (43.200 RM)
	36	Postgebühren	75.000	77.865	78.942,83	
14, 10	37	Schreibmaterial	5.400	5.400	5.072,87	
11, 4, 10	38	Sonstige kleine Ausgaben	2.385	2.424	2.672,92	
		Wegfallende Summen	228.755	963.294	917.359,44	

Im Nr. 24:

Stufzahl	Bezeichnung	Verf.	Verf.	Verf.	Verf.	Verf.	Verf.	Verf.	Verf.
10a	10b	11	12	13	14	141	142	143	144
15	20	21	22	23	24	25	26	27	28
28a	28b	29	30	31	32	33	34	35	36
37	38								

Bemerkung:
Die in der Tabelle angegebenen Zahlen sind die im Laufe des Jahres 1923 an die verschiedenen Stellen geleisteten Leistungen. Die in der Tabelle angegebenen Zahlen sind die im Laufe des Jahres 1923 an die verschiedenen Stellen geleisteten Leistungen.

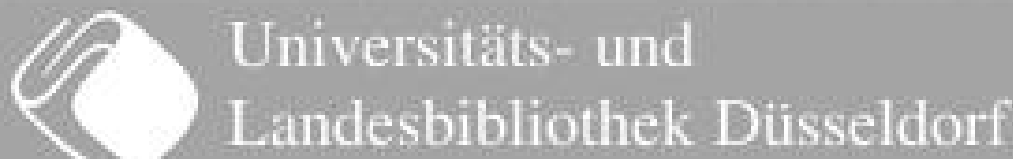

Haupt- und Zentralverwaltung.

Abchnitt I.

Ständige Bezeichnung	Nr.	Bezeichnung der Einnahmen	Veranschlagt		Übergelassen		Bemerkungen
			1931	1930	1931	1930	
Besondere Einnahmen:							
11, 20	40	Lebensversicherungsprämien bei verlebten Beamten, Lehrer und Angestellten	189.975	189.960	175.183	00	Zu Nr. 40: Wahrscheinliches Plus bei Rück- stellungen im Jahre 1931.
20	41	Für Veranlagung der städtischen Kraftwagen von Betriebsverwaltungen	600	600	2.200	—	
—	—	Weggefallene Nummern	—	24.620	47.404	45	
			190.575	215.180	224.847	50	
Einmalige Einnahmen:							
Keine Einnahmen			—	—	—	—	
Zusammenstellung der Einnahmen:							
01-12		Städtische Einnahmen	154.750	4.750	22.121	27	
03-07		Allgemeine Einnahmen	2.003.545	2.007.070	2.077.497	67	
08-41		Besondere Einnahmen	190.575	215.180	224.847	50	
—		Einmalige Einnahmen	—	—	—	—	
Summe der Einnahmen			2.348.910	2.227.000	2.324.465	44	

Allgemeine Verwaltung.

Haupt- und Zentralverwaltung

Ständige Bezeichnung	Nr.	Bezeichnung der Ausgaben	Veranschlagt		Übergelassen		Bemerkungen
			1931	1930	1931	1930	
Besondere Ausgaben:							
—	40	Schulbeschnitt	28.095	27.652	32.445	36	
11, 10	41	Überschulden	2.700	3.250	2.136	40	
—	42	Lebensversicherungsprämien bei verlebten Beamten, Lehrer und Angestellten	189.000	190.000	175.197	17	Zu Nr. 40: Wahrscheinliches Plus bei Rück- stellungen im Jahre 1931.
10, 21	43	Instandhaltung der städtischen Verfeuersetzungen	36.000	40.000	37.000	18	
14, 10	44	Instandhaltung der städtischen Straßen und Alleen	3.000	5.000	1.583	94	
11, 10	45	Kosten der städtischen Schulen und Kindergärten	30.000	36.000	29.982	10	
—	46	Erwerbslosen	4.000	7.000	7.406	09	Zu Nr. 47: Zu den allgemeinen Ausgaben übertragen.
—	47	Schulbildung	2.700	3.000	4.903	50	
—	48	Kosten für Unfallversicherung	15.050	—	—	—	
—	49	Kosten für	25.000	40.000	35.097	29	
XII 2, 10	50	Förderung des Fremdenverkehrs	60.000	125.000	123.098	33	
XII 2, 10	51	Wirtschaftsförderung	5.000	—	—	—	
—	52	Beiträge und Zuschüsse an Vereine und Verbände und zur Förderung der Kunst und Wissenschaft	95.450	76.200	63.416	—	Zu Nr. 51: Einsparung durch Abzug von
—	53	Beiträge zu gemeinnützigen, sozialen und wirtschaftlichen Verbänden	140.875	278.100	293.448	59	
—	—	Weggefallene Nummern	—	24.000	28.204	97	Zu Nr. 50: Einsparung durch Abzug von
			603.870	865.161	844.964	28	
Einmalige Ausgaben:							
11, 18	60	Neubeschaffung von Einrichtungsgegenständen	10.000	10.000	8.745	—	Zu Nr. 60-62: Einsparung durch Abzug von Einsparungen.
18	61	Räumlichkeiten für Bes., Bes. und elektrische Anlagen	3.900	6.500	5.000	—	
18	62	Lease eines neuen allgemeinen Anwesens für den Dienst bei der Stadtverwaltung Düsseldorf	2.500	—	—	—	
—	—	Weggefallene Nummern	—	22.000	10.308	28	
			16.400	47.500	24.138	28	
Zusammenstellung der Ausgaben:							
01-18		Städtische Ausgaben	2.422.965	2.693.145	2.318.607	63	
03-04		Allgemeine Ausgaben	728.755	963.294	917.359	44	
40-60		Besondere Ausgaben	659.870	865.161	844.964	28	
60-62		Einmalige Ausgaben	16.400	47.500	24.138	28	
Summe der Ausgaben			3.828.000	4.545.100	4.105.068	63	
Zu Summe der Einnahmen			2.348.910	2.227.000	2.324.465	44	
Einsparung			1.479.090	2.288.100	1.810.603	19	

Zu Nr. 60:

Ständige Bezeichnung	Nr.	Bezeichnung	Veranschlagt 1931	Veranschlagt 1930	Übergelassen 1931	Übergelassen 1930
60	—	—	—	—	—	—
60-100	V	—	—	—	—	—
60-100000	VIII	—	—	—	—	—
60-1000000	XII	—	—	—	—	—
60-10000000	XV	—	—	—	—	—

Haupt- und Zentralverwaltung.

Abchnitt I.

Einzeln- bezeichnung	Nr.	Bezeichnung der Ausgaben	Veranschlag.		Übergelassen		Bemerkungen
			1921	1920	1921	1920	
			RM	RM	RM	RM	
Anlage 1.							
	3a	Einzelnbezeichnung der Beiträge und Zuschüsse an Vereine und Verbände und zur Förderung der Kunst und Wissenschaft					
VI 3, 6	1	Kauf 25 Aktien des Kunstvereins für Rheinland und Westfalen	276	276	276		
	2	Verbindung zur Förderung deutscher Kunst	75	75	75		
	3	Germanisches Museum	150	150	150		
	4	Gesellschaft für Rheinische Geschichtskunde	100	100	100		
	5	Düsseldorfer Geschichtskreis	415	415	415		
	6	Naturwissenschaftlicher Verein	100	100	150		
	7	Bereitigung von Freunden der Astronomie und technischen Physik	12	12	10		
	8	Verein Deutscher Eisenbahnleute für dessen Bibliothek	2.000	2.000	3.000		
	9	Rheinischer Verein für Denkmalpflege und Heimatschutz	100	100	100		
	10	Verein „Rheinmuseum“	10	10	10		
	11	Landwirtschaftliche für Naturdenkmalspflege am rechten Niederrhein	200	200	200		
	12	Gesellschaft der Freunde der deutschen Dichtung	20	20	100		
	13	Deutsche Dichters-Gedächtnis-Stiftung	100	100	100		
	14	Besitzkreis- und Schachverein für Westfalen	100	100	100		
	15	Gesellschaft von Freunden und Förderern der Kunststadt Bonn	100	100	100		
	16	Wissenschaftliches Institut der Volk-Votvinger im Reich	50	50	50		
	17	Bildspielbund Deutscher Städte	15	75	300		
	18	Kaiser-Wilhelm-Gesellschaft zur Förderung der Wissenschaften	500	500	1.000		
	19	Gesellschaft der Freunde und Förderer der Domburgischen Schiffbau-Versuchsanstalt	115	115	200		
	20	Museum für Gesellschafts- und Wirtschaftskunde	50.000	50.000	50.000		
	21	Deutsches Institut für wissenschaftliche Pädagogik, Zweigstelle Düsseldorf	2.500	2.500	5.000		
	22	Deutsch-Niederländische Gesellschaft	30	30	30		
	23	Ortsgruppe Düsseldorf der Deutschen Akademie in München	50	50	50		
	24	Studiengesellschaft für Automobilmaschinenbau	300	300	300		
	25	Rheinisch-Germanisches Zentralmuseum in Mainz	100	100			
	26	Zuschuß an die staatliche Kunstakademie	33.000				
	27	Zuschuß an die Stiftung aus Anlaß der 100-jährigen Gedächtnisfeier der Kunstakademie	5.000				
	28	Innerbergerseesee	32	27	101		
		Neugriechische Nummern		18.605	1.499		
		Zusammen	95.459	76.209	63.416		

In Nr. 27
Zusatz am 1. 1. 21 an den Gesamtsatz der Ausgaben.

Allgemeine Verwaltung.

Haupt- und Zentralverwaltung.

Einzeln- bezeichnung	Nr.	Bezeichnung der Ausgaben	Veranschlag.		Übergelassen		Bemerkungen
			1921	1920	1921	1920	
			RM	RM	RM	RM	
Anlage 2.							
	3a	Einzelnbezeichnung der Beiträge und Zuschüsse an Vereine und Verbände zu gemeinschaftlichen, sozialen und wirtschaftlichen Schreibungen					
I 1, 10	1	Deutscher Städtebund	9.125	9.600	8.660		
	2	Europäischer Städtebund	6.720	7.200	6.420		
	3	Rheinischer Städtebund für einseitige Interessen	470	463,75	300		
IX 1, 10	4	Deutscher Verein für öffentliche Gesundheitspflege	10	10	10		
XI 20, 6	5	Rheinischer Verein für Kleinwohnungsweesen	275	275	275		
I 4, 10	6	Rheinisch-Westfälische Schlemmer-Gesellschaft	5	5	5		
XII 2, 6	7	Verein zur Förderung der gemeinsamen wirtschaftlichen Interessen im Rheinland und Westfalen	100	100	100		
XII 1, 6	8	Berufshilfsverein für das Städtische	100	200	200		
XII 3, 6	9	Berufshilfsverein für das Städtische	200	200	300		
I 1, 10	10	Verband deutscher Städtebauämter	30	30	30		
XII 1, 6	11	Landwirtschaftlicher Verein für Rheinprovinz	6	6	6		
IX 1, 6	12	Verein für Erziehung und Pflege idiosyncrasischer Kinder in Essen	3	3	30		
VIII 24, 6	13	Landesverband für deutsche Jugendherbergen, Provinzialverband Rheinland	5.000	10.000	5.000		
XIV 10, 10	14	Reichsverein deutscher Feuerwehrgenossen	75	75	75		
VIII 1, 6	15	Verband deutscher Berufsbeamter	95	95	95		
I 1, 10	16	Erziehungsverein für den Stadt- und Landkreis Düsseldorf	100	100	100		
IX 1, 6	17	Deutscher Verein für Schulgesundheitspflege	10	10	10		
I 1, 10	18	Bund für Vogelkunde	10	10	10		
	19	Deutscher Kolonialverein	25	25	25		
XIV 10, 10	20	Deutsche Gesellschaft für Gartenkunst	24	24	24		
III 10, 10	21	Niederheinischer Volkstunbundesverein	10	10	50		
XII 3, 6	22	Gesellschaft zur Förderung des Instituts für Wirtschaftskunde und Erwerbslehre in Kiel	50	50	100		
XII 1, 6	23	Bund Deutscher Bodenkundener	25	25	25		
		Zu übertragen	21.490	28.616,75	21.925		

Haupt- und Zentralverwaltung.

Abchnitt I.

Zweckbezeichnung	Nr.	Bezeichnung der Ausgaben	Bewilligung 1921		Bewilligung 1922		Überschuss 1922		Bemerkungen
			RM	ℳ	RM	ℳ	RM	ℳ	
		Übertrag	22.490		28.646,75		21.925		
I 1,	10	24	Zaunverein	300		300		300	
XI	10	25	Deutscher Verein für Erziehungszwecke	100		100		100	
XII 1,	10	26	Zur Förderung der Buchkunst	4.500		5.000		970,11	
VI 3,	6	27	Verband oberdeutscher Bühnenteiler	100		100		100	
I 1,	10	28	Verein für das Deutsche im Auslande	300		300		300	
"	10	29	Deutsches Auslandsinstitut	10		10		10	
"	10	30	Landläubischer Oberrheinverein	100		100		100	
"	10	31	Verein Bergisch Land	50		50		50	
VI 3,	6	32	Deutsches Hygiene-Bureau	100		100		100	
I 1,	10	33	Naturhistorischer Verein Neanderthal	500		500		500	
V 2 u. 4,	6	34	Landwirtschaftliche Winterkurse in Ratingen	3.000		1.000		685	
XII 1,	6	35	Erziehungsvorband rheinischer Erwerbs-, Lehr- und Gemeindeglieder	25		25		25	
I 4,	10	36	Deutsche Kriegsglieder-Fürsorge	50		50		50	
I 1,	10	37	Seiternigung der Städte und Gemeinden des R. Rh. L.	2.200					
VI 3,	6	38	Zentralbibliothek für Rhede	75		75		75	
VII 2,	6	39	Gesellschaft zur Rettung Schiffbrüchiger	200		200		200	
VI 3,	6	40	Verein Düsseldorf Künstler z. u. L. u. G.	100		100		100	
"	6	41	Düsseldorfer Künstler-Ehrentafel	100		100		100	
"	6	42	Zur Unterstützung von Künstlern, einzeln, Kunstwerke und Übersiedelungs-Geldbeiträge	40.000		44.800		54.725,69	
VI 2b,	6	43	Zuschuß zu den Kosten der Freilichtbühne	5.000		5.000		7.500	
I 1,	10	44	Österreichisch-Deutscher Volksbund	200		500		500	
"	10	45	Deutscher Cirkus	30		100		100	
"	10	46	Kreis der Rheinischen Heimatfreunde	20		20		20	
VI 2b,	6	47	Zuschuß an den Rätigen Kulturverein			15.000		15.000	
XII 2,	6	48	Zuschußbeitrag zu den Kosten der Studentengesellschaft für die Rhein.-Westf. Schweißbahn m. B. G.	14.400		25.875		25.875	
V 2 u. 4,	6	49	Zuschuß der Stadt zur Gemeinderatsschule	4.000		4.000		4.000	
VII 2,	6	50	Deutsches Studentenwerk z. B.	800		800		800	
		Zu übertragen	98.640		132.751,75		134.120,80		

Allgemeine Verwaltung.

Haupt- und Zentralverwaltung.

Zweckbezeichnung	Nr.	Bezeichnung der Ausgaben	Bewilligung 1921		Bewilligung 1922		Überschuss 1922		Bemerkungen
			RM	ℳ	RM	ℳ	RM	ℳ	
		Übertrag	98.640		132.751,75		134.120,80		
I 1,	10	51	Vorbereitungsvorband Düsseldorf	11.915		14.400		13.289,97	
XII 3,	6	52	Erziehungsausschuß für Arbeits- u. Berufsbildung	6.000		6.000		6.000	
I 1,	10	53	Deutsche Lebenserhaltungsgesellschaft, Landesverband Rheinland	100		100		100	
XII 3,	10	54	Überschuß für den früheren Direktor des Verkehrsvereins Düsseldorf	3.945		4.200		4.200	
XII 3,	6	55	Bund deutscher Verkehrsvereine	1.500		1.500		1.875	
I 1,	10	56	Tanzler Heimatklub	100		100		100	
"	10	57	Arbeitsgemeinschaft der rheinischen Heimatklubs	100		100		100	
"	10	58	Bund der Deutschen in Limburg	50		50		50	
XII 1,	6	59	Halbweilerverband für die Rheinprovinz	35		35		35	
I 1,	10	60	Uffel-Verein	100		100		100	
VI 3,	6	61	Zur Unterstützung besoldeter kultureller Beamtungen	10.000		10.000			
XII 3,	6	62	Verkehrsverein Düsseldorf	10.000		10.000			
XII 3,	6	63	Rheinischer Verkehrsverband z. B.	50		500			
I 1,	10	64	Deutsche Kolonialgesellschaft	25		25			
XII 3,	6	65	Rheinischer Verkehrsverband z. B.	1.050					
I 1,	10	66	Heimatverein	20		20			
XII 2,	6	67	Amerikanische Handelskammer Köln	60					
XII 3,	6	68	Technische Hochschule Krefeld; Kosten der Ausbildung von Düsseldorfer Studenten zum Flugzeugführer	1.500		1.500		2.500	
VI 3,	6	69	Rheinische Gesellen	1.000					
I 1,	10	70	Reichsverband der Beamteninnen und Fachschul-Lehrerinnen in Haus, Garten und Landwirtschaft	10					
V 2,	10 u. 6	71	Zuschuß zur Delegationsfachschule	2.000					
"		72	Immortenzirkel	302		94,35		1.011,50	
"			Weggelassene Nummern			96.004		129.946,33	
		Zusammen	149.875		278.199		293.448,58		

Versicherungsamt.

Abchnitt I. Allgemeine

Einzelnige Vergrößerung	Nr.	Bezeichnung der Einnahmen	Bemerkung		Zinsgewinn		Bemerkungen
			1931	1932	1931	1932	
		Personliche Einnahmen:					
		Keine Einnahmen	—	—	—	—	
		Allgemeine Einnahmen:					
14, 8	20	Von der Reichsversicherungsanstalt für Knaben Befreiung von Versicherungsgebühren	2.500	2.500	3.458,94		
8	21	Umsatzsteuern	30	—	64,86		
			2.530	2.500	3.523,71		
		Besondere Einnahmen:					
		Keine Einnahmen	—	—	—	—	
		Zusammenstellung der Einnahmen:					
		Personliche Einnahmen	—	—	—	—	
		Allgemeine Einnahmen	2.530	2.500	3.523,71		
		Besondere Einnahmen	—	—	—	—	
		Summe der Einnahmen	2.530	2.500	3.523,71		

Verwaltung

Versicherungsamt.

Einzelnige Vergrößerung	Nr.	Bezeichnung der Ausgaben	Bemerkung		Zinsgewinn		Bemerkungen
			1931	1932	1931	1932	
		Personliche Ausgaben:					
14, 7	10	Beihilfen	115.310	140.780	106.172,00		
7	11	Versicherungsbeiträge für Angehörige	1.335	1.000	800		
8	12	Wohngeldbeiträge und Hinterbliebenenbeiträge	29.260	23.650	19.889,77		
8	13	Versicherungsgeldbeiträge für Angehörige	2.425	1.765	1.235		
7	14	Besondere persönliche Ausgaben und Unter- stützungen	100	100	83,84		
			148.030	167.335	128.270,91		
		Allgemeine Einnahmen:					
14, 9	20	Löhne	—	—	—		
9	21	Versicherungsgeldbeiträge für Arbeiter	—	—	—		
10	22	Wahl- und Umzugslohn	35	40	19,10		
10	23	Verwaltungskostenanteile	11.069	11.069	10.060		zu Nr. 24
14, 10	24	Wohngeldunterstützung durch das Reichsamt	—	240	470		
10	25	Arbeiten der städtischen Enderei und Buch- druckerei	605	780	678,00		
10	26	Feuer- und Haftpflichtversicherung	35	—	—		
10	27	Versicherungsgeldbeiträge	45	50	83,00		
10	28	Miete, Heizung, Beleuchtung, Reinigung, Wasser- verbrauch	17.542	18.170	7.263,30		zu Nr. 25
10	29	Ergänzung und Unterhaltung des Inventars	—	170	30		
10	30	Wahlrechtsgeldbeiträge	1.094	1.350	1.104,25		
10	31	Einsetzen und Abgaben	—	—	—		
10	32	Mühen und Zeitlohn	280	290	253,48		
10	33	Besondere Unterstützungen	630	875	884		
10	34	Besondere kleinerer Ausgaben	104	120	218,70		
			35.440	37.145	36.828,68		
		Besondere Ausgaben:					
		Keine Ausgaben	—	—	—	—	
		Zusammenstellung der Ausgaben:					
14-14		Personliche Ausgaben	148.030	167.335	128.270,91		
10-34		Allgemeine Einnahmen	35.440	37.145	36.828,68		
		Besondere Ausgaben	—	—	—	—	
		Summe der Ausgaben	183.470	204.480	165.099,59		
		10 Summe der Einnahmen	2.530	2.500	3.523,71		
		Wahrscheinlich	181.540	202.000	161.575,88		

zu Nr. 14:

Vergrößerung	Art der Vergrößerung	Summe	Summe aus Nr. 14	Summe aus Nr. 15	Summe aus Nr. 16	Bemerkungen
14	IV	1				
14	V	1				
14	VI	1				
14	VII	1				
14	VIII	1				
14	IX	1				
14	X	1				
14	XI	1				
14	XII	1				
14	XIII	1				
14	XIV	1				
14	XV	1				
14	XVI	1				
14	XVII	1				
		17				

Abchnitt II. Polizei-

Zusätze Veränderung	Nr.	Bezeichnung der Einnahmen	Veranschlag		Jahresbil		Bemerkungen
			1931	1932	1931	1932	
			ℳ	ℳ	ℳ	ℳ	
	A	Zählliche Polizei.					
		Personliche Einnahmen:					
		Reine Einnahmen	—	—	—	—	
		Allgemeine Sonderinnahmen:					
III 1 b, 8	20	Feldzeichengeber und Zwangsstrafen	11.000	12.800	15.882 50		
" 8	21	Expeditivgebühren, Arbeitsbücher, Offiziers-, Führerleitenscheingebühren usw.	5.250	5.240	6.780 00		
" 8	22	Passgebühren	1.700	2.700	31.274 00		
		Weggebühren Nummern	—	—	5.800 00		
			17.950	20.740	59.736 50		
		Besondere Einnahmen:					
III 1 b, 20	40	Erhaltung von Transportkosten für Jahrsge- schlinge und Ähnliches	5.000	5.700	—		Siehe Tabelle Nr. A 24.
" 20	41	Fahrgelder	8.400	5.000	—		Siehe Tabelle Nr. A 24.
" 1	42	Wahrscheinlichkeitsbetrag für Polizeibeamte	105.000	—	—		
		Zu übertragen	100.350	10.700	—		

verwaltung.

Zusätze Veränderung	Nr.	Bezeichnung der Ausgaben	Veranschlag		Jahresbil		Bemerkungen
			1931	1932	1931	1932	
			ℳ	ℳ	ℳ	ℳ	
	A	Zählliche Polizei.					
		Personliche Ausgaben:					
III 1 b, 7	10	Gehälter	446.920	607.200	577.347 70		
" 7	11	Versicherungsbeiträge für Angehörige	1.725	1.635	1.420 —		
" 8	12	Nachgehälter und Hinterbliebenenbezüge	123.570	179.350	124.965 63		
" 8	13	Versorgungsgebühren für Angehörige	45.315	45.235	45.310 —		
" 7	14	Sonstige persönliche Ausgaben und Unter- stützungen	—	700	—		
			617.530	794.780	749.048 79		
		Allgemeine Sonderausgaben:					
III 1 b, 9	20	Löhne	—	—	—		
" 9	21	Versorgungsgebühren für Arbeiter	315	640	575 —		
" 10	22	Küche- und Inangestellte	300	480	428 00		
" 10	23	Verwaltungskostenanteile	47.000	47.000	47.000 —		Zu Nr. 22.
III 1 b, 10	24	Schleuderunterhaltung	—	—	—		Siehe Nr. 22.
" 10	25	Arbeiten der zähllichen Polizei und Nach- habelei	2.850	1.770	2.197 00		
" 10	26	Feuer- und Haftpflichtversicherung	370	350	290 —		
" 10	27	Versicherungsgeldern	1.000	485	612 81		
" 10	28	Miete, Heizung, Beleuchtung, Reinigung, Wasser- verbrauch	34.710	72.675	34.577 50		Zu Nr. 29.
" 10	29	Erhaltung und Unterhaltung des Inventars	—	485	500 —		Siehe Nr. 29.
" 10	30	Fernsprechgebühren	6.255	5.850	6.700 75		
" 10	31	Steuern und Abgaben	650	335	—		
" 10	32	Bücher und Zeitchriften	650	585	455 88		
" 10	33	Sonstige Materialkosten	300	1.170	1.315 27		
" 10	34	Beschreibung kleiner Ausgaben	2.082	2.970	4.725 58		
			97.082	34.795	69.385 38		
		Besondere Ausgaben:					
	40	Schuldenzinsen	—	—	—		
III 1 b, 30	41	Verkauf und Unterhaltung von Uniform- und Ausrüstungsgegenständen sowie Kleidergeld	14.900	18.000	9.671 19		
" 10	42	Erhaltung und Unterhaltung des Pferde- bestandes	20.000	20.000	20.840 48		
" 10	43	Erhaltung von hohen Ausgaben der Polizei- beamten	100	150	90 25		
" 10	44	Fragebogen	50	100	131 25		
" 10	45	Bepflegung der Polizeigehegenen	900	200	162 80		
IX 1, 10	46	Impfen	1.120	1.245	871 85		
III 1 b, 10	47	Nahrungsmittelkontrolle	3.000	3.000	2.422 00		
" 10	48	Ärztliche Behandlung hilfslos aufgefundenen Per- sonen sowie Krankentransportgebühren	100	180	17 50		
" 10	49	Desinfektionskosten bei ansteckenden Krankheiten u. Postkontrollen für Anzeigen solcher Krankheiten	1.000	2.000	563 90		Zu Nr. 49.
		Zu übertragen	41.530	44.875	44.080 73		

Zu Nr. 19

Veranschlagte Summe	Veran- schlagung	Wasser	Wasser- arbeiten	Sonstige Ausgaben	Sonstige Ausgaben	Bemerkungen
10 + 000	I	1				
10	IV	1*				
400	—	1				
10 + 000	V					
10 + 000.000	VIII	1				
10	XI	1				
10	XII	1				
10	XIII	1				
10	XIV	1				
10	XV	1				
10	XVI	1				
100	XIX	1				

* Summe 1 Wasser (Hof-Gebühren) werden eine entsprechende, nicht veranschlagte Veranschlagung von 600.- ℳ 1932.

Abchnitt II. Polizeiverwaltung.

Städtische Verwaltung	Nr.	Bezeichnung der Einnahmen	Beschlag	Beschlag	Überschlag		Bemerkungen
			1921	1922	1922	1923	
			J.R.	J.R.	J.R.	1923	
	A	Städtische Polizei.					
		Übertrag	169.350	10.760	—	—	
			169.350	10.760	—	—	
		Einmalige Einnahmen:					
		Keine Einnahmen	—	—	—	—	
			—	—	—	—	
		Zusammenstellung der Einnahmen:					
		— Persönliche Einnahmen	—	—	—	—	
		— Allgemeine Einnahmen	17.950	20.740	59.743 35	—	
		— Besondere Einnahmen	169.350	10.760	—	—	
		— Einmalige Einnahmen	—	—	—	—	
		Summe der Einnahmen A	178.300	31.500	59.743 35		

Städtische Verwaltung	Nr.	Bezeichnung der Ausgaben	Beschlag	Beschlag	Überschlag		Bemerkungen
			1921	1922	1922	1923	
			J.R.	J.R.	J.R.	1923	
	A	Städtische Polizei.					
		Übertrag	41.520	44.875	44.090 73	—	
			41.520	44.875	44.090 73	—	
		Einmalige Ausgaben:					
		— Weggefallene Nummern	—	200	—	—	
			—	200	—	—	
		Zusammenstellung der Ausgaben:					
		— Persönliche Ausgaben	617.520	794.780	749.042 79	—	
		— Allgemeine Ausgaben	97.062	94.725	99.363 28	—	
		— Besondere Ausgaben	63.450	68.225	55.237 87	—	
		— Einmalige Ausgaben	—	200	—	—	
		Summe der Ausgaben A	778.032	958.000	903.643 94		
		19 Summe der Einnahmen A	178.300	31.500	59.743 35		
		Stichtag Juli 1923 A	599.732	926.500	843.902 59		

Abchnitt II. Polizei-

Statische Bezeichnung	Nr.	Bezeichnung der Einnahmen	Berichts- 1931	Berichts- 1930	Zwischen- 1929	Bemerkungen
			J.A.	J.A.	J.A.	
	B	Hauptpolizei.				
		Personliche Einnahmen:				
III 1 b, 17	10	Verwaltungskostenbeitrag von anderen Dienststellen	47.200	—	—	
			47.200	—	—	
		Allgemeine Sacheinnahmen:				
III 1 b, 8	20	Geldbußen, Strafgebühren usw.	150.000	340.000	270.418,08	
			150.000	340.000	270.418,08	
		Besondere Einnahmen:				
III 1 b, 17	40	Grundbühnen der Wohnungsfürsorge: Kosten der Wohnungsaufsicht	12.300	62.200	64.000	
		Weggefallene Nummern	—	—	2.000	
			12.300	62.200	64.000	
		Zusammenstellung der Einnahmen:				
	10	Personliche Einnahmen	47.200	—	—	
	20	Allgemeine Sacheinnahmen	150.000	340.000	270.418,08	
	40	Besondere Einnahmen	12.300	62.200	64.000	
		Summe der Einnahmen B	209.500	402.200	335.018,08	

verwaltung.

Statische Bezeichnung	Nr.	Bezeichnung der Ausgaben	Berichts- 1931	Berichts- 1930	Zwischen- 1929	Bemerkungen
			J.A.	J.A.	J.A.	
	B	Hauptpolizei.				
		Personliche Ausgaben:				
III 1 b, 7	10	Gehälter	284.470	290.050	278.781,38	
	11	Versicherungsbeiträge für Angestellte	1.275	—	—	
	12	Ruhegehälter und Hinterbliebenenbezüge	68.190	68.500	63.334	
	13	Verletzungsgebühren für Angestellte	3.025	1.435	1.235	
	14	Sonstige persönliche Ausgaben und Unterhaltungen	—	—	—	
			356.960	360.985	343.350,38	
		Allgemeine Sachausgaben:				
III 1 b, 9	20	Löhne	2.494	2.625	—	
	21	Verletzungsgebühren für Arbeiter	445	90	—	
	22	Wäsche- und Umzugskosten	800	1.600	959,35	
	23	Verwaltungskostenanteile	28.500	62.400	60.000	Im Nr. 20: 200.000 und 200.000
III 1 b, 10	24	Wohnunterhaltung durch das Hochbauamt	—	—	—	
	25	Arbeiten der Mälz-, Brauerei und Buchbinderei	2.500	3.210	4.092,90	200.000
	26	Feuer- und Haftpflichtversicherung	60	55	60	200.000
	27	Sanitätsgebühren	800	1.045	223,75	
	28	Wasser, Heizung, Beleuchtung, Reinigung, Wäschevertrieb	21.225	29.920	16.320	Im Nr. 20: 20.000
	29	Verpflegung und Unterhaltung des Personals	850	975	2.250	Im Nr. 20: 2.250
	30	Fernsprechgebühren	—	—	—	
	31	Steuern und Abgaben	—	—	—	
	32	Bücher und Zeitschriften	430	485	302,00	
	33	Sonstige Personalausgaben	1.350	1.945	1.097,15	Im Nr. 20: 1.097,15
	34	Verschiedene kleinere Ausgaben	4.805	665	2.500,74	
			95.260	96.815	89.252,79	
		Besondere Ausgaben:				
III 1 b, 10	41	Handschreibungen	3.000	3.000	—	
		Weggefallene Nummern	—	—	715,80	
			3.000	3.000	715,80	
		Zusammenstellung der Ausgaben:				
10-14		Personliche Ausgaben	356.960	360.985	343.350,38	
20-34		Allgemeine Sachausgaben	95.260	96.815	89.252,79	
41		Besondere Ausgaben	3.000	3.000	715,80	
		Summe der Ausgaben B	455.220	460.800	433.318,97	
		Nb Summe der Einnahmen B	209.500	402.200	335.018,08	
		Saldo Rückzahl. B	245.720	60.600	100.299,89	

Rechnungs- Kategorie	Verf. - Bezeichnung	Rechen- weise	Rechnungs- periode	Rechnungs- periode	Rechnungs- periode	Bemerkungen
1 b	—	1				
2 b	—	2				
3 b	—	3				
4 b	—	4				
5 b	—	5				
6 b	—	6				
7 b	—	7				
8 b	—	8				
9 b	—	9				
10 b	—	10				
11 b	—	11				
12 b	—	12				
13 b	—	13				
14 b	—	14				
15 b	—	15				
16 b	—	16				
17 b	—	17				
18 b	—	18				
19 b	—	19				
20 b	—	20				
21 b	—	21				
22 b	—	22				
23 b	—	23				
24 b	—	24				
25 b	—	25				
26 b	—	26				
27 b	—	27				
28 b	—	28				
29 b	—	29				
30 b	—	30				
31 b	—	31				
32 b	—	32				
33 b	—	33				
34 b	—	34				

Abchnitt II. Polizei-

Städtische Bezeichnung	Nr.	Bezeichnung der Einnahmen	Veranschlag		Istergebnis		Bemerkungen
			1931 T.M.	1932 T.M.	1931 T.M.	1932 P.	
	C	Städtische Polizei.					
		keine Einnahmen	—	—	—	—	
Zusammenstellung der Einnahmen:							
A		Städtische Polizei	178.300	31.300	19.743,35		
B		Landpolizei	209.500	402.200	335.018,98		
C		Städtische Polizei	—	—	—		
		Summe der Einnahmen	387.800	433.500	354.762,33		

verwaltung.

Städtische Bezeichnung	Nr.	Bezeichnung der Ausgaben	Veranschlag		Istergebnis		Bemerkungen
			1931 T.M.	1932 T.M.	1931 T.M.	1932 P.	
	C	Städtische Polizei.					
III 2, 1	41	Beitrag zu den Kosten der städtischen Polizei.	1.607.100	1.653.600	2.243.068,78		In Nr. 41: Es sind unversetzte Mittel II übertragen.
- 1	42	Lebensversicherung gem. § 9 des Polizeilebensversicherungs-Gesetzes vom 2. 8. 1923 in Höhe von 5,1% der Einkommen- und Körperschaftsteuern	373.323	304.700	—		In Nr. 42: Der Zuschlag auf den Staat- zuschuss der Kreisverwaltung
. 7	43	Zuschlag zu den Krankheitskosten der zur städtischen Polizei übergetretenen Beamten	5.000	—	—		
		Summe C	2.275.423	1.958.300	2.243.068,78		
Zusammenstellung der Ausgaben:							
A		Städtische Polizei	778.662	908.000	903.666,04		
B		Landpolizei	454.220	682.800	435.318,97		
C		Städtische Polizei	2.275.423	1.958.300	2.243.068,78		
		Summe der Ausgaben	3.508.305	3.549.100	3.582.053,79		
		III Summe der Einnahmen	387.800	433.500	354.762,33		
		Wirts. Istjahr	3.119.919	2.995.400	3.187.292,36		

Statische Begründung	Nr.	Bezeichnung der Einnahmen	Betragsmäßig		Zurückgebl.		Bemerkungen
			1931	1932	1931	1932	
			R.M.	R.M.	R.M.	P.	
Personliche Einnahmen:							
IV 1, 6	10	Aus der Gewerlichen Stiftung für die evangelische Schule Bestauf	11	11	—	—	
—	—	Begünstigte Rummern	—	—	1.751	90	
			11	11	1.751	90	
Allgemeine Sacheinnahmen:							
IV 1, 17	20	Erhaltung der Straßen für Heizung, Beleuchtung usw. der von anderen Verwaltungszweigen benutzten Klassenräume und Turnhallen	53.773	56.659	51.752	—	
" 8	21	Vergleich von Dritten	1.500	1.250	844	79	
" 10	22	Miete für Dienstwohnungen	71.500	51.000	42.253	58	
" 8	23	Verwaltungsgebühren	300	300	132	50	
" 10	24	Pachten und Mieten	8.500	12.800	7.164	38	
" 10	25	Unverzehrtgeblieben	1.014	1.019	885	00	
			138.587	132.419	100.032	27	
Besondere Einnahmen:							
IV 1, 8	40	Schulgeld für auswärtige Kinder	—	—	—	—	
" 8	41	Schulgeld für ausländische Kinder	—	—	—	—	
" 8	42	Stempelgeld für Schulbücher	3.000	3.170	2.419	50	
" 8	43	Stempel- und Filmbriefe	5.000	6.000	5.985	41	
		Zu übertragen	8.000	9.170	8.404	91	

Zu Nr. 40:
 1.000,00 R.M. aus der Gewerlichen Stiftung Bestauf.

Statische Begründung	Nr.	Bezeichnung der Ausgaben	Betragsmäßig		Zurückgebl.		Bemerkungen
			1931	1932	1931	1932	
			R.M.	R.M.	R.M.	P.	
Personliche Ausgaben:							
II 1, 7	10	Gehälter:					
	100	Verwaltungsbearbeiter usw.	293.970	316.590	292.270	—	
IV 1, 7	101	Lehrpersonen	5.546.000	5.917.500	6.329.212	38	Zu Nr. 101: 1.000,00 R.M. aus der Gewerlichen Stiftung Bestauf.
" 7	102	Schulwärter	224.450	233.268	215.257	57	
" 7	11	Beiträge für Angestellte	3.865	4.080	3.092	—	
	12	Ruhegehälter und Hinterbliebenenbezüge:					
II 1, 8	120	Verwaltungsbearbeiter	45.970	46.350	37.290	60	
IV 1, 8	121	Lehrpersonen	12.700	13.500	13.207	30	
" 8	13	Beiträge für Angestellte	29.560	26.555	14.500	—	
" 7	14	Sonstige persönliche Ausgaben u. Unterhaltungen	1.009	1.009	1.000	—	Zu Nr. 14: 1.000,00 R.M. aus der Gewerlichen Stiftung Bestauf.
" 7	15	Schulgebäude- und Schulgegenstände	8.000	7.940	6.070	—	
" 7	16	Bezahlung von Pensionsrückstellungen	—	—	—	—	
" 7	17	Sonstige Beiträge für die Schulwärter	12.200	12.100	10.081	19	
" 7	18	Rechtsanwälte	1.000	840	280	—	
			6.173.724	6.569.672	6.802.700	90	
Allgemeine Sachausgaben:							
IV 1, 9	20	Löhne	—	—	—	—	
" 9	21	Verwaltungsgeldmehrer für Arbeiter	3.230	3.725	35	—	
" 10	22	Heiz- und Lichtgebühren	2.000	13.000	12.133	39	Zu Nr. 22: 100,00 R.M. aus der Gewerlichen Stiftung Bestauf.
	23	Verwaltungsgeldmehrer	48.945	42.158	57.620	—	
IV 1, 10	24	Schuldenunterhaltung durch den Hochbauamt	201.940	242.215	251.880	—	Zu Nr. 24: 100,00 R.M. aus der Gewerlichen Stiftung Bestauf.
" 10	25	Arbeiten der städtischen Tugend- u. Hochbauamt	5.000	3.300	3.700	—	
" 10	26	Feuer- und Haftpflichtversicherung	14.315	16.819	12.334	35	
" 10	27	Stromgebühren	720	780	720	—	
" 10	28	Miete, Heizung, Beleuchtung, Reinigung, Wasser- u. Gas	455.500	490.535	558.200	82	Zu Nr. 28: 100,00 R.M. aus der Gewerlichen Stiftung Bestauf.
" 10	29	Erhaltung und Unterhaltung des Inventars	37.298	46.279	40.159	—	
" 10	30	Personengebühren	50	110	—	—	
" 10	31	Einnahmen und Abgaben	50.000	66.450	46.613	07	
" 10	32	Bücher und Zeitschriften	700	975	629	48	
" 10	33	Sonstige Rücklagen	4.500	6.620	4.589	28	
" 10	34	Beziehene Reinertrag	4.936	8.942	6.913	80	
			829.655	966.288	895.022	17	
Besondere Ausgaben:							
	40	Schuldenzinsen	149.698	142.365	17.301	16	
IV 1, 7	41	Stempelgebühren	2.000	4.000	2.310	—	
" 10	42	Teilnahme der Lehrer an Ferien- und Fortbildungskursen und ähnliches	—	10.000	8.215	00	
		Zu übertragen	142.698	156.365	27.892	75	

Zu Nr. 101 u. 102:

Statische Begründung	Nr.	Betrag	Verwendungsgegenstand	Verwendungsgegenstand	Verwendungsgegenstand	Verwendungsgegenstand	Bemerkungen
101	101	1.000,00	101	101	101	101	Zu Nr. 101 u. 102: 1.000,00 R.M. aus der Gewerlichen Stiftung Bestauf.
102	102	1.000,00	102	102	102	102	
103	103	1.000,00	103	103	103	103	
104	104	1.000,00	104	104	104	104	
105	105	1.000,00	105	105	105	105	
106	106	1.000,00	106	106	106	106	
107	107	1.000,00	107	107	107	107	
108	108	1.000,00	108	108	108	108	
109	109	1.000,00	109	109	109	109	
110	110	1.000,00	110	110	110	110	
111	111	1.000,00	111	111	111	111	
112	112	1.000,00	112	112	112	112	
113	113	1.000,00	113	113	113	113	
114	114	1.000,00	114	114	114	114	
115	115	1.000,00	115	115	115	115	
116	116	1.000,00	116	116	116	116	
117	117	1.000,00	117	117	117	117	
118	118	1.000,00	118	118	118	118	
119	119	1.000,00	119	119	119	119	
120	120	1.000,00	120	120	120	120	

Volksschulen.

Abchnitt III.

Kassen- bezeichnung	Nr.	Bezeichnung der Einnahmen	Berechnung		Übergelb		Bemerkungen
			1921	1922	1921	1922	
			RM	RM	RM	RM	
		Übertrag	8.000	9.170	8.404,91		
IV 1, 1	44	Städtischer Beitrag zu den Volksschulen (Schulungsgeld)	1.760.000	1.805.700	1.750.128		
VIII 2 a, 8	45	Schulgeld für den Besuch der Kindergärten und Kleinkinderschulen	6.000	6.000	6.042,25		
			1.774.000	1.820.870	1.764.578,16		

Schulwesen.

Volksschulen.

Kassen- bezeichnung	Nr.	Bezeichnung der Ausgaben	Berechnung		Übergelb		Bemerkungen
			1921	1922	1921	1922	
			RM	RM	RM	RM	
		Übertrag	142.084	156.565	97.892,75		
IV 1, 10	43	Wasser- und Schmutzwasser für Reinigungsgeräte, Wäsche- und Bekleidungsstoffe	32.700	66.000	49.308,47		
"	10	Lehr- und Unterrichtsmittel	61.200	82.000	87.518,87		
"	10	Material für den Handfertigkeitsunterricht	16.000	30.000	23.760,86		
"	10	Lehrer- und Schülerbücher	7.000	12.800	6.877,74		
"	7	Betriebskosten	47.000	97.000	78.430,71		
"	7	Bezahlung für die im Volksschuldienst tätigen Lehrkräfte	33.900	36.000	34.810		
"	10	Unfallversicherung der Schulkinder	12.445	12.445	11.382,34		
"	10	Vermittel für unentgeltliche Schulkinder	70.000	86.000	61.911,07		
"	10	Ausgestaltung der Tisch- und Stühle und Heizung in den Schulbauten der Volksschulen	12.000	17.200	16.529,76		
"	6	Beitrag zu den Kosten der Scherensetzungsarbeiten		2.000	2.000		
"	10	Erhaltung von Sommer-Verbandsflächen für die Schulen, Turnhallen usw.	900	1.000	980,42		
VII 1, 11	54	Erhaltungskosten und Vergütungen für bedürftige Volksschulkinder	5.500	5.000	4.682,20		
IV 1, 10	55	Schulische Kosten bei Hauswirtschaftsunterricht	32.000	44.000	34.106,17		
"	10	Hilfsstoffe	8.000	10.300	8.999,71		
"	10	Sänglings- und Stufenpflegeunterricht	250	500			
"	10	Blumenpflege		2.500	2.428,30		
"	10	Jugendkonzerte		6.000	6.000		
VIII 2 a, 7	60	Behalt der Kindergartenmädchen und Kleinkinderschulmädchen	50.000	50.000	41.827,60		
"	10	Schulische Kosten der Kindergärten und Kleinkinderschulen	4.500	10.000	1.775,97		
VIII 2 a, 6	62	Beiträge zu den Kosten der von den Kirchengemeinden usw. unterhaltenen Kindergärten und Kleinkinderschulen	17.800	17.800	12.989,30		
VII 1, 11	63	Bezahlung der Kinder der Sammelstellen für Schwerbeschäftigte	1.500	1.500	1.178,08		
"	7	Bezahlung von zwei Lehrkräften an diesen Stellen	9.200	8.000	7.178,00		
IX 1, 10	65	Anteilige Kosten (ein Drittel) der Arbeitsbeschaffung für die Schulwehren und Schulgarnwehren	250	280	68,83		
IV 1, 10	66	Zulandhaltung der Turn- und Spielgeräte	12.900	12.900	13.000		
"	10	Schaffung von Turn-, Spiel- und Sportgeräten, Sportanlagen usw. für die Schulen	16.300	18.450	16.464,95		
"	10	Verzinsung der städtischen Einrichtungen für die Schwimmabteilung der Schüler und Schülerinnen	30.000	30.000	25.016,75		
"	10	Stoffausflüge, Brauchbilder, Sportfest usw.	20.000	30.000	44.135,62		
			664.481	867.249	611.076,75		

Im Nr. 44: Einsetzen des RM für die Bezahlung der Lehrkräfte an die Schulen und Kleinkinderschulen.

Im Nr. 61: Einsetzen des RM für die Bezahlung der Lehrkräfte an die Schulen.

Im Nr. 61: Einsetzen des RM für die Bezahlung der Lehrkräfte an die Schulen.

Volksschulen.

Abchnitt III.

Städtische Verrechnung	Nr.	Bezeichnung der Einnahmen	Berichtsjahr	Berichtsjahr	Zwischensumme		Bemerkungen
			1931	1930	1931	1930	
			RM	RM	RM	RM	
Einnahmen:							
Einmalige Einnahmen:							
		Reine Einnahmen	—	—	—	—	
Zusammenstellung der Einnahmen:							
10-11		Städtische Einnahmen	11	11	1.751.990		
10-25		Allgemeine Sondererinnahmen	138.589	122.419	100.032.27		
10-45		Sondererinnahmen	1.771.600	1.820.870	1.764.575.10		
—		Einmalige Einnahmen	—	—	—		
		Summe der Einnahmen	1.912.600	1.943.300	1.875.359.33		

Schulwesen.

Volksschulen.

Städtische Verrechnung	Nr.	Bezeichnung der Ausgaben	Berichtsjahr	Berichtsjahr	Zwischensumme		Bemerkungen
			1931	1930	1931	1930	
			RM	RM	RM	RM	
Einmalige Ausgaben:							
IV 1, 18	70	Reparaturkosten von Einrichtungsgegenständen	21.500	43.100	34.650		Zu Nr. 10-25: Sondererinnahmen.
" 18	71	Neuanlagen von Geb., Hallen- und elektrischen Vorrichtungen	17.700	22.700	15.000		
" 18	72	Wartungskosten der Schulhofberechtigung in städtischen Volksschulen	10.000	20.000	5.000		
" 18	73	Wartungskosten in verschiedenen Volksschulen	10.000	15.000	3.000		
" 18	74	Umwandlung der Heizungsanlage in der Schule in der Hauptstraße	30.000	—	—		
" 18	75	Umwandlung der Heizungsanlage in der Schule in der Ober- und Hauptstraße	10.000	—	—		
" 18	76	Für Schulneubauten	162.000	—	—		
" 18	77	Für nachträgliche Umrüstung einer Grund- stückfläche für die Schule am Heerdt/Sandberg	3.250	—	—		
" 18	78	Tragkosten für die Schule an der Hauptstraße Bürgerbücherei-Kammern	2.000	—	—		
—	—		—	670.500	51.481.98		
			266.750	751.300	109.131.98		
Zusammenstellung der Ausgaben:							
10-18		Städtische Ausgaben	6.173.724	6.569.672	6.892.760.00		
10-25		Allgemeine Sonderausgaben	829.655	966.388	895.522.17		
10-45		Sondererinnahmen	664.431	867.240	611.670.75		
70-78		Einmalige Ausgaben	266.750	751.300	109.131.98		
		Summe der Ausgaben	7.934.560	8.154.600	8.509.491.80		
		Summe der Einnahmen	1.912.600	1.943.300	1.875.359.33		
		Währungsbeitrag	6.021.960	7.211.300	6.634.132.47		

Gewerbliche Berufsschulen für Knaben.

Abchnitt III.

Landliche Bezeichnung	Nr.	Bezeichnung der Einnahmen	Verrechnung		Zuweisung		Bemerkungen
			1911 M.	1910 M.	1911 M.	9	
	A	Allgemeine Berufsschule.					
		Verlässliche Einnahmen:					
		Keine Einnahmen	—	—	—		
		Allgemeine Einnahmen:					
IV 2, 5	20	Unschuldigkeitsgeld	350	100	312		
			350	100	312		

Schulwesen.

Gewerbliche Berufsschulen für Knaben.

Landliche Bezeichnung	Nr.	Bezeichnung der Ausgaben	Verrechnung		Zuweisung		Bemerkungen
			1911 M.	1910 M.	1911 M.	9	
	A	Allgemeine Berufsschule.					
		Verlässliche Ausgaben:					
		10 Gehälter:					
II 1, 7	109	Betriebsbeamte	10,880	13,300	14,300		
IV 2, 7	101	Schulmeister	133,840	137,300	188,200	13	IV Nr. 101, 10 und 10 für den abweichenden Betrag des in Nr. 101 für den Schulmeister.
	7	102 Schulmeister	3,384	3,600	3,594		
	7	11 Versicherungsbeiträge für Angestellte	1,020	2,000	250		
	12	12 Ruhegehälter und Hinterlassenenbezüge der Verordnungsbeamten	1,710	1,640	1,030		
II 1, 8	120	121 der Lehrpersonen	21,555	23,300	14,180	25	
IV 2, 8	8	13 Verrechnungsbeträge für Angestellte	1,565	1,345	1,250		
	7	14 Sonstige persönliche Ausgaben und Unter- stützungen	1,600	1,800	1,480	85	
	7	15 Schulgebäude und Religionsunterricht	14,099	17,099	17,000		IV Nr. 14 für den abweichenden Betrag des in Nr. 14 für den Religionsunterricht.
	7	16 Beschaffung von Hilfsmitteln	15,431	17,100	1,991	50	
	7	17 Sozialversicherungsbeiträge für die Schulwärter	900	900	650	48	
	7	18 Nebensächlicher Unterricht	5,298	16,015	10,090	17	
			212,090	235,000	263,626	58	
		Allgemeine Sachausgaben:					
IV 2, 9	20	20 Löhne	—	—	—		
	9	21 Verrechnungsbeträge für Arbeiter	—	—	—		
	10	22 Heiz- und Wassergelöhner	300	400	590	80	
	10	23 Betriebskostenanteile	1,760	1,600	2,350		IV Nr. 23 für den abweichenden Betrag des in Nr. 23 für den Betriebskostenanteil.
IV 2, 10	24	24 Unterhaltung durch den Hochbauamt	1,450	1,613	2,230		IV Nr. 24 für den abweichenden Betrag des in Nr. 24 für den Hochbauamt.
	10	25 Arbeiten der städtischen Trambahn u. Hochbauamt	600	600	748	80	
	10	26 Feuer- und Haftpflichtversicherung	400	390	424	40	IV Nr. 26 für den abweichenden Betrag des in Nr. 26 für den Feuer- und Haftpflichtversicherung.
	10	27 Versicherungsbeträge	100	100	70		
	10	28 Heiz-, Heizung, Schenkung, Reinigung, Wasser- verbrauch	19,730	21,050	20,317	81	IV Nr. 28 für den abweichenden Betrag des in Nr. 28 für den Heiz-, Heizung, Schenkung, Reinigung, Wasser- verbrauch.
	10	29 Ergänzung und Unterhaltung des Inventars	749	823	1,390		
	10	30 Fernspreckgebühren	630	720	651	01	
	10	31 Steuern und Abgaben	550	600	515	17	IV Nr. 31 für den abweichenden Betrag des in Nr. 31 für den Steuern und Abgaben.
	10	32 Bücher und Zeitschriften	—	—	—		
	10	33 Sonstige Dienstleistungen	270	340	297	63	
	10	34 Verschiedene kleinere Ausgaben	200	320	173	75	
			26,730	28,980	29,740	70	

IV Nr. 100 und 101.

Verrechnung	Nr.	Bezeichnung	1911	1910	Zuweisung	Bemerkungen
IV Nr. 100	I	—	—	—	—	
IV Nr. 101	IV	—	—	—	—	
IV Nr. 102	VIII	—	—	—	—	
IV Nr. 103	XII	—	—	—	—	
IV Nr. 104	XIV	—	—	—	—	
IV Nr. 105	XV	—	—	—	—	
IV Nr. 106	XVI	—	—	—	—	
IV Nr. 107	XVII	—	—	—	—	
IV Nr. 108	—	—	—	—	—	
IV Nr. 109	—	—	—	—	—	
IV Nr. 110	—	—	—	—	—	
IV Nr. 111	—	—	—	—	—	
IV Nr. 112	—	—	—	—	—	
IV Nr. 113	—	—	—	—	—	
IV Nr. 114	—	—	—	—	—	
IV Nr. 115	—	—	—	—	—	
IV Nr. 116	—	—	—	—	—	
IV Nr. 117	—	—	—	—	—	
IV Nr. 118	—	—	—	—	—	
IV Nr. 119	—	—	—	—	—	
IV Nr. 120	—	—	—	—	—	

Gewerbliche Berufsschulen für Knaben.

Abchnitt III.

Städtische Bezeichnung	Nr.	Bezeichnung der Einnahmen	Veranschlagt		Bilanzjahr		Bemerkungen
			1931 M.	1932 M.	1931 M.	1932 M.	
	A	Allgemeine Berufsschule.					
		Besondere Einnahmen:					
IV 2, 8	40	Beiträge der Arbeitgeber	82.000	94.000	—	—	
1	41	Staatssubsidium	35.800	51.100	44.446,50	—	
			117.800	145.100	44.446,50	—	
		Einmalige Einnahmen:					
		Keine Einnahmen	—	—	—	—	
		Zusammenstellung der Einnahmen:					
	20	Verfallende Einnahmen	—	—	—	—	
	20-34	Allgemeine Einnahmen	350	100	742	—	
40-41		Besondere Einnahmen	117.800	145.100	44.446,50	—	
		Einmalige Einnahmen	—	—	—	—	
		Summe der Einnahmen A	118.150	145.200	44.788,50		

Schulwesen.

Gewerbliche Berufsschulen für Knaben

Städtische Bezeichnung	Nr.	Bezeichnung der Ausgaben	Veranschlagt		Bilanzjahr		Bemerkungen
			1931 M.	1932 M.	1931 M.	1932 M.	
	A	Allgemeine Berufsschule.					
		Besondere Ausgaben:					
	40	Schuldenzinsen	—	—	—	—	
IV 2, 7	41	Wohnungsbeihilfen	—	—	—	—	
10	42	Zuschüsse an Ferien- und Fortbildungsfarben und Ähnliches	—	700	150	—	
10	43	Maßnahmen für Schulbesitzer: für Heizungsgesetze, We- belkenstütze und Besetzungsgesetzen	600	600	522	—	
10	44	Lehr- und Unterrichtsmittel	1.200	1.350	1.323,35	—	
10	45	Material für den Handfertigkeits- und Hauswirt- schaftunterricht	—	—	—	—	
10	46	Lehrer- und Schülerebücher	300	500	499,13	—	
10	47	Verfahren für bedürftige Schüler	5.000	6.100	6.074,05	—	
10	48	Unfallversicherung	350	440	409,20	—	
IV 1, 10	49	Anteil an der Miete, Heizung usw. bei Berufs- schulanteilen	1.000	1.000	100	—	zu Nr. 49: Zufluss an der Miete für die Schule.
IV 2, 10	50	Beranstellungen der Jugendpflege	11.500	15.000	14.752	—	zu Nr. 49: Zufluss an der Miete für die Schule.
10	51	Beitrag zur Anschaffung von Pflanzbüchern	1.000	1.000	—	—	zu Nr. 49: Zufluss an der Miete für die Schule.
			20.950	26.900	24.629,71	—	
		Einmalige Ausgaben:					
IV 2, 18	60	Neuanlage von Einrichtungsgegenständen	700	1.400	1.000	—	zu Nr. 60 und 61: Zufluss an 1, 4, 10 an die Schule.
18	61	Reparaturen von Gas-, Wasser- und elektrischen Vorrichtungen	300	600	500	—	
18	62	Wartung und Ausbildung erwerbsloser Schüler	10.000	10.000	6.528,19	—	
			11.000	12.000	8.028,19	—	
		Zusammenstellung der Ausgaben:					
10-19		Verfallende Ausgaben	212.090	235.000	253.025,58	—	
20-34		Allgemeine Ausgaben	26.700	28.980	29.746,36	—	
40-51		Besondere Ausgaben	20.950	26.900	24.629,71	—	
60-62		Einmalige Ausgaben	11.000	12.000	8.028,19	—	
		Summe der Ausgaben A	270.740	302.880	315.430,84		
		20 Summe der Einnahmen A	118.150	145.200	44.788,50		
		Stichtag 31.12.31 A	132.590	157.680	281.242,34		

Gewerbliche Berufsschulen für Knaben.

Abchnitt III.

Staatliche Bezeichnung	Nr.	Bezeichnung der Einnahmen	Sonderbetrag		Übergewinn		Bemerkungen
			1931	1932	1931	1932	
			RM	RM	RM	RM	
B Berufsschule für Handwerf.							
Persönliche Einnahmen:							
IV 2, 17	10	Von der Fachschule für Handwerf: Anteil am Gehalt des Direktors	5.377	5.147	5.494	508	
" 17	11	Teugleichen für den im Rahmen des Pflichtunterrichts durch hauptamtliche Lehrer und Lehrmeister erteilten Unterricht	48.768	45.469	45.143	822	
" 17	12	Teugleichen Anteil an der Befolgung des Schulmeisters	1.542	1.649	1.639	50	
" 17	13	Von ähnlichen Berufsschulen: Gefaltung bei anteiligen Kosten des Religionsunterrichts	62.000	74.000	71.000	—	
" 8	14	Umsatzerlöse	4.503	6.033	3.950	—	
			123.190	132.498	127.227	822	
Allgemeine Einnahmen:							
IV 2, 17	20	Von der Fachschule für Handwerf: für Wiederholung des Berufsvorbereitungskurses	279	300	270	—	
" 17	21	Teugleichen für Verleumdung, Falschverleumdung	7.200	8.125	5.148	138	
" 8	22	Umsatzerlöse	500	75	513	70	
			8.079	8.500	5.931	88	

Schulwesen.

Gewerbliche Berufsschulen für Knaben.

Staatliche Bezeichnung	Nr.	Bezeichnung der Ausgaben	Sonderbetrag		Übergewinn		Bemerkungen
			1931	1932	1931	1932	
			RM	RM	RM	RM	
B Berufsschule für Handwerf.							
Persönliche Ausgaben:							
II 1, 7	100	Schüler:	15.400	18.200	15.845	61	
IV 2, 7	101	Verwaltungsgewandte	222.374	238.100	198.475	228	De Nr. 284, 28 und 29 für den gewöhnlichen Dienstleistungen für Knaben (100 unter der Aufsicht)
" 7	102	Schulmeiste	3.384	3.600	3.594	—	
" 7	11	Befolgungsbeteiligte für Angestellte	795	970	800	—	
II 1, 8	120	Wohngeld und Mietnebenleistungen:	2.425	2.540	2.080	—	
IV 2, 8	121	Verwaltungsgewandte	14.031	15.100	15.582	—	
" 8	13	Verlangungsbühnen für Angestellte	1.625	3.380	1.865	—	
" 7	14	Sonstige persönliche Ausgaben und Unterhaltungen	100	100	50	—	
" 7	15	Schulgebäude und Religionsunterricht	77.000	91.000	81.028	55	
" 7	16	Befolgung von Füllströßen	22.222	37.500	30.411	95	
" 7	17	Sozialversicherungsbeträge für die Schulmeiste	1.800	1.800	1.382	91	
" 7	18	Nebenanwender Unterricht	27.334	19.770	26.141	34	
			388.520	452.000	397.306	65	
Allgemeine Ausgaben:							
IV 2, 9	20	Löhne	—	—	—	—	
" 9	21	Verlangungsbühnen für Arbeiter	—	—	—	—	
" 10	22	Reise- und Ausgabekosten	300	500	1.773	45	
" 10	23	Verwaltungskostenanteile	3.093	3.312	3.459	—	De Nr. 22) für den gewöhnlichen Dienstleistungen für Knaben (100 unter der Aufsicht)
IV 2, 10	24	Schulhausunterhaltung durch den Schulbauamt	7.095	8.730	10.655	—	
" 10	25	Werkstätten der ähnlichen Industrie und Buchbinderei	400	470	424	30	De Nr. 24) für den gewöhnlichen Dienstleistungen für Knaben (100 unter der Aufsicht)
" 10	26	Feuer- und Haftpflichtversicherung	420	400	440	95	
" 10	27	Wohnungsgeld	100	100	81	85	
" 10	28	Werk, Heizung, Beleuchtung, Reinigung, Wasser- und Gasverbrauch	45.585	50.300	45.287	83	De Nr. 25) für den gewöhnlichen Dienstleistungen für Knaben (100 unter der Aufsicht)
" 10	29	Erhaltung und Unterhaltung des Inventars	1.330	1.450	1.300	—	
" 10	30	Berufsvorbereitungskosten	450	720	600	15	De Nr. 26) für den gewöhnlichen Dienstleistungen für Knaben (100 unter der Aufsicht)
" 10	31	Steuern und Abgaben	—	—	—	—	
" 10	32	Bücher und Zeitschriften	—	—	—	—	
" 10	33	Sonstiger Materialbedarf	225	250	170	88	
" 10	34	Verchiedene kleinere Ausgaben	710	808	795	86	
			59.620	67.440	70.913	27	

De Nr. 180:

Verfahrensweg	Wann die Ausgabe erfolgt	Wann die Ausgabe erfolgt	Wann die Ausgabe erfolgt
1. u. 2. u. 3.	1	2	3
4. u. 5.	4	5	6
6. u. 7.	7	8	9
8. u. 9.	10	11	12

De Nr. 181:
Verfahrensweg für Materialverteilung (100 unter der Aufsicht)

Gewerbliche Berufsschulen für Knaben.

Abchnitt III.

Ständige Beschäftigung	Nr.	Bezeichnung der Einnahmen	Bemerkung		Übergang		Bemerkungen
			1931 M.	1932 M.	1931 M.	1932 M.	
	B	Berufsschule für Handwert.					
		Besondere Einnahmen:					
IV 2, 8	40	Beiträge der Arbeitgeber	105.000	125.000	64.567		
" 1	41	Staatszuschuß	61.700	94.600	—		
" 17	42	Von der Fachschule für Handwert: Anteil zur Beschaffung von Reinigungsgeräten usw. und für Arbeitsstoffe	1.000	1.000	800		
" 17	43	Von sämtlichen Fach- und Berufsschulen: Anteil an der Miete, Heizung, Beleuchtung usw. für das Fach- und Berufsschulamt	6.259	6.029	4.970		
" 8	44	Umsatzerlöse	—	—	4.988,75		
			173.959	226.629	75.355,75		
		Einmalige Einnahmen:					
		Beggefallene Nummern	—	—	4.665		
			—	—	4.665		
		Zusammenstellung der Einnahmen:					
10-14		Persönliche Einnahmen	123.180	132.680	127.227,82		
20-22		Allgemeine Zuschüsse	8.020	9.500	5.931,83		
30-34		Besondere Einnahmen	173.959	226.629	75.355,75		
40-44		Einmalige Einnahmen	—	—	4.665		
		Summe der Einnahmen B	305.159	368.809	213.180,40		

Schulwesen.

Gewerbliche Berufsschulen für Knaben.

Ständige Beschäftigung	Nr.	Bezeichnung der Ausgaben	Bemerkung		Übergang		Bemerkungen
			1931 M.	1932 M.	1931 M.	1932 M.	
	B	Berufsschule für Handwert.					
		Besondere Ausgaben:					
	40	Schuldenzins	—	—	—		
IV 2, 7	41	Wohnungsbeihilfen	—	—	—		
" 10	42	Teilnahme der Lehrer an Ferien- und Fortbildungskursen und Ähnliches	—	700	280,70		
" 10	43	An die Schuldwerke: für Nebenbaugestelle, Werkzeughilfe und Beleuchtungsgeräte	3.500	3.300	3.496,80		
" 10	44	Lehr- und Unterrichtsmittel	4.000	7.000	20.292,93		
" 10	45	Material für den Handfertigkeits- und Handarbeitsunterricht	—	—	—		
" 10	46	Lehrer- und Schülerbäder	800	1.500	1.494,58		
" 10	47	Veranstaltungen für lehrerbildende Schüler	2.000	4.200	3.945,82		
" 10	48	Unfallversicherung der Schüler	300	480	412,65		
IV 1, 10	49	Miete, Heizung, Beleuchtung usw. des Berufsschulamtes	7.250	7.020	5.870		
		Beggefallene Nummern	—	7.600	7.000		
			17.340	31.700	43.303,48		
		Einmalige Ausgaben:					
IV 2, 18	50	Erwerbshilfe von Einrichtungsgegenständen	3.300	10.000	7.000		
" 18	51	Reparaturen von Mob., Bekleidungs- und elektrischen Vorrichtungen	420	300	250		
		Beggefallene Nummern	—	—	3.277,16		
			3.720	10.300	10.527,16		
		Zusammenstellung der Ausgaben:					
50-54		Persönliche Ausgaben	388.500	452.000	397.300,05		
20-24		Allgemeine Zuschüsse	59.620	67.400	70.913,27		
30-34		Besondere Ausgaben	17.940	31.700	43.303,48		
40-44		Einmalige Ausgaben	3.720	10.300	10.527,16		
		Summe der Ausgaben B	469.780	561.400	522.043,96		
		10 - Summe der Einnahmen B	305.159	368.809	213.180,40		
		10 - 10 - Differenz B	164.621	192.591	308.863,56		

Im Nr. 40
1.000 M. jährl. v. der Staat
von 1931 v. 11 v. 12, 13 die für
Lehrer- und Schülerbäder
mit 2.000 M. jährl. an die
Wohnungsbeihilfen.

Im Nr. 40 v. 41
jährl. von 1.400 M. an die
Wohnungsbeihilfen.

Gewerbliche Berufsschulen für Knaben.

Abchnitt III.

Staatliche Bezeichnung	Nr.	Bezeichnung der Einnahmen	Veranschlagt		Istergebnis		Bemerkungen
			1931	1930	1931	1930	
			RM	RM	RM	RM	
	C	Berufsschule für Industrie.					
		Persönliche Einnahmen:					
IV 2, 17	10	Von der Fachschule für Industrie: Anteil am Gehalt des Direktors	5.337	5.374	5.197		
" 17	11	Teilelchen für den im Rahmen des Pflichtunterrichts durch hauptamtliche Lehrer und Werkmeister erteilten Unterricht	19.272	14.481	13.032		
" 17	12	Teilelchen Anteil an der Bezahlung des Schulwerts	1.442	1.640	1.738	50	
			25.845	21.555	19.897	50	
		Allgemeine Einnahmen:					
IV 2, 17	20	Von der Fachschule für Industrie: für Mitbenutzung des Fernsprechanstalt	300	300	270		
" 17	21	Teilelchen für Beleuchtung, Heizung, Wasserverbrauch etc.	4.066	5.216	3.680	99	
" 8	22	Umsatzerlöse	909	129	1.178	20	
			6.175	5.645	5.128	12	

Schulwejen.

Gewerbliche Berufsschulen für Knaben.

Staatliche Bezeichnung	Nr.	Bezeichnung der Ausgaben	Veranschlagt		Istergebnis		Bemerkungen	
			1931	1930	1931	1930		
			RM	RM	RM	RM		
	C	Berufsschule für Industrie.						
		Persönliche Ausgaben:						
II 1, 7	100	Gehälter	13.140	16.000	14.770		Die Nr. 100, 101 und 102 sind im ursprünglichen Haushaltsplan für Knaben für 1931 für 1930 veranschlagt.	
IV 2, 7	101	Besoldungsbeamte	202.062	231.100	229.492	18		
" 7	102	Schulwerts	3.384	3.900	3.634			
" 7	11	Versicherungsbeträge für Angestellte	795	1.220	1.480			
" 7	12	Kaufgehälter und Hinterlassenenbezüge						
II 1, 8	120	Besoldungsbeamte	2.070	2.220	1.980			
IV 2, 8	121	Schreibebeamte	22.833	18.000	19.833			
" 8	13	Versorgungsbezüge für Angestellte	2.905	1.335	3.095			
" 7	14	Sonstige persönliche Ausgaben und Unterhaltungen	100	100	50			
" 7	15	Schulgebäude und Religionsunterricht	14.000	17.000	17.000			
" 7	16	Bezahlung von Schulkräften	4.826	4.850	4.782	20		
" 7	17	Bezahlung von Schulkräften für die Schulwerts	350	350	381	74		
" 7	18	Teilelchen Unterricht	3.975	14.085	10.074	35		
			276.240	305.180	299.571	92		
		Allgemeine Sachausgaben:						
IV 2, 9	20	Löhne						Die Nr. 20, 21, 22, 23, 24, 25, 26, 27, 28, 29, 30, 31, 32, 33, 34 sind im ursprünglichen Haushaltsplan für Knaben für 1931 für 1930 veranschlagt.
" 9	21	Versorgungsbezüge für Arbeiter						
" 19	22	Werk- und Baumaterialien	300	300	193	30		
" 19	23	Betriebsunterstützung	1.979	2.148	2.000			
IV 2, 10	24	Schulhausunterhaltung durch den Schulbauamt	2.845	3.164	4.778			
" 10	25	Arbeiten der städtischen Trambahn und Straßenreinigung	400	420	727	50		
" 10	26	Heute- und Unfallversicherungen	840	870	738	30		
" 10	27	Versicherungsbeträge	100	100	81	30		
" 10	28	Werte, Heizung, Beleuchtung, Reinigung, Wasserverbrauch	12.908	14.300	10.521	61		
" 10	29	Erhaltung und Unterhaltung des Inventars	1.120	1.220	1.100			
" 10	30	Betriebsunterstützung	1.080	1.020	1.004	83		
" 10	31	Steuern und Abgaben		800				
" 10	32	Bücher und Zeitschriften						
" 10	33	Sonstiger Materialverbrauch	225	585	224	20		
" 10	34	Verchiedene Sonstige Ausgaben	412	322	400	78		
			22.260	26.320	22.429	64		

Die Nr. 100.

Veranschlagt	Veranschlagt	Veranschlagt
1931	1930	1931
1.000,00	1.000,00	1.000,00
2.000,00	2.000,00	2.000,00
3.000,00	3.000,00	3.000,00
4.000,00	4.000,00	4.000,00
5.000,00	5.000,00	5.000,00
6.000,00	6.000,00	6.000,00
7.000,00	7.000,00	7.000,00
8.000,00	8.000,00	8.000,00
9.000,00	9.000,00	9.000,00
10.000,00	10.000,00	10.000,00

Die Nr. 100.

Veranschlagt für die Ausgaben (Seite 40).

Gewerbliche Berufsschulen für Knaben.

Abchnitt III.

Statistische Bezeichnung	Nr.	Bezeichnung der Einnahmen	Betragsmäßig		Zählmäßig		Bemerkungen
			1931	1932	1931	1932	
	C	Berufsschule für Industrie.					
		Besondere Einnahmen:					
IV 2, 8	40	Beiträge der Arbeitgeber	70.000	84.000	—	—	
1	41	Staatzuschuß	48.000	75.000	50.781	—	
17	42	Wien der Fachschule für Industrie: Modell zur Beschaffung von Reinigungsgeräten etc. und für Arbeitsausfälle	300	300	300	—	
			128.300	159.300	51.581	—	
		Einmalige Einnahmen:					
		Keine Einnahmen	—	—	—	—	
		Zusammenstellung der Einnahmen:					
10-42		Verfallende Einnahmen	25.845	21.555	19.897	20	
20-22		Allgemeine Einnahmen	6.175	5.645	5.129	12	
40-42		Besondere Einnahmen	128.300	159.300	51.581	—	
		Einmalige Einnahmen	—	—	—	—	
		Summe der Einnahmen C	160.420	187.000	76.607	32	
		Zusammenstellung der Einnahmen:					
A		Allgemeine Berufsschule	118.150	145.200	44.788	50	
B		Berufsschule für Handwerf	305.150	368.800	213.180	40	
C		Berufsschule für Industrie	160.420	187.000	76.607	32	
		Summe der Einnahmen	583.720	701.000	334.576	122	

Schulweifen.

Gewerbliche Berufsschulen für Knaben.

Statistische Bezeichnung	Nr.	Bezeichnung der Ausgaben	Betragsmäßig		Zählmäßig		Bemerkungen
			1931	1932	1931	1932	
	C	Berufsschule für Industrie.					
		Besondere Ausgaben:					
	40	Schuldenrück	—	—	—	—	
IV 2, 7	41	Lehrerbesoldungen	—	—	—	—	
10	42	Teilnahme der Lehrer an Ferien- und Fortbildungskursen und ähnliches	—	700	—	250	75
10	43	Wu der Schulverwaltung: für Reinigungsgeräte, Arbeitsstoffe und Besetzungskosten	3.250	3.200	1.056	78	
10	44	Schreib- und Unterrichtsmittel	3.500	4.800	4.453	400	
10	45	Material für den Handfertigkeits- und Hauswirtschaftsunterricht	—	—	—	—	
10	46	Schwer- und Schülerbücherei	600	1.000	963	64	
10	47	Vermittel für bedürftige Schüler	2.000	2.200	1.127	74	
10	48	Unfallversicherung der Schüler	350	450	357	—	
IV 1, 10	49	Wohlfühl an der Warte, Heizung etc. bei Berufsschulanten	1.600	1.000	900	—	26 Nr. 49 Lohnen an die Privatleute für Heizung.
IV 2, 10	50	Heizung, Beleuchtung und Reinigung für die mitbenutzten Klassen und Unterrichtsräume der Berufsschulen	1.400	1.400	1.050	—	
			15.050	18.750	18.050	49	
		Einmalige Ausgaben:					
IV 2, 18	60	Neubehaffung von Einrichtungsgegenständen	2.400	2.600	3.000	—	26 Nr. 60 u. 61 Lohnen an L. u. S. für die Schulverwaltung.
18	61	Kreisreisen von Gas-, Wasser- und elektrischen Leitungen	320	1.300	250	—	
			2.720	3.900	3.250	—	
		Zusammenstellung der Ausgaben:					
10-48		Verfallende Ausgaben	270.240	305.120	299.573	02	
20-24		Allgemeine Ausgaben	27.250	26.320	27.429	05	
40-49		Besondere Ausgaben	15.050	18.750	18.050	49	
60-61		Einmalige Ausgaben	3.720	3.900	3.250	—	
		Summe der Ausgaben C	316.260	354.100	348.313	56	
		Ab Summe der Einnahmen C	160.420	187.000	76.607	32	
		Witten Gehalt C	149.840	167.100	266.705	84	
		Zusammenstellung der Ausgaben:					
A		Allgemeine Berufsschule	270.770	303.000	328.030	84	
B		Berufsschule für Handwerf	469.830	541.500	522.129	96	
C		Berufsschule für Industrie	316.260	354.100	348.313	56	
		Summe der Ausgaben	1.056.860	1.218.000	1.198.473	36	
		Ab Summe der Einnahmen	583.720	701.000	334.576	122	
		Witten Gehalt	467.140	517.000	863.907	84	

Stetige Bezeichnung	Nr.	Bezeichnung der Einnahmen	Betrag	Betrag	Betrag	Bemerkungen
			1921	1920	1929	
			RM	RM	RM	
Personliche Einnahmen:						
keine Einnahmen						
			—	—	—	
Allgemeine Einnahmen:						
IV 2, 17	20	Befreiung anstehender Aufwendungen für Unterhaltung, Heizung, Reinigung und Beleuchtung etc.:				
		a) Jugendheim	4.500	4.500	—	
		b) Wohnheim	3.700	3.700	—	
		c) Kleinkinderkita	900	900	—	
IV 2, 8	21	d) Gesundheitskita	—	900	—	
		Umsatzsteuern	1.400	100	—	
			10.500	10.100	—	

Stetige Bezeichnung	Nr.	Bezeichnung der Ausgaben	Betrag	Betrag	Betrag	Bemerkungen
			1921	1920	1929	
			RM	RM	RM	
Personliche Ausgaben:						
	10	Beihilfen:				
II 1, 7	100	Verwaltungskosten	5.450	6.000	—	
IV 2, 7	101	Lehrerlöhne	67.421	68.400	—	Im Nr. 101, 10 u. 10
	7	Schulwärter	5.407	6.400	—	Nach unten im Aufwandsplan.
	7	Verpflegungsbeträge für Angestellte	—	—	—	
II 1, 8	120	Ruhegehälter und Hinterbliebenenbezüge:				
IV 2, 8	121	Verwaltungskosten	855	840	—	
	8	Lehrerlöhne	—	—	—	
	13	Verpflegungsbeträge für Angestellte	675	—	—	
	7	Sonstige persönliche Ausgaben und Unterhaltungen	300	300	—	
	7	Schulgottesdienst und Religionsunterricht	2.509	3.000	—	
	7	Befreiung von Zölleinfuhr	—	4.800	—	
	7	Sozialversicherungsbeiträge	400	300	—	
	7	Nebensächlicher Unterricht	9.262	14.950	—	
			82.370	104.700	—	
Allgemeine Ausgaben:						
IV 2, 9	20	Löhne	—	—	—	
	9	Verpflegungsbeträge für Arbeiter	—	—	—	
	10	Heiz- und Umzugskosten	100	120	—	
	10	Verwaltungskostenanteile	1.339	1.372	—	Im Nr. 101, 10 u. 10
IV 2, 10	24	Schuldenunterhaltung nach dem Haushaltsplan	1.679	1.660	—	1921: 1.679, 1920: 1.660, 1929: 1.660
	10	Arbeiten der holländischen Dreherei und Buchbinderei	300	300	—	Im Nr. 101, 10 u. 10
	10	Feuer- und Haftpflichtversicherung	280	300	—	Im Nr. 101, 10 u. 10
	10	Einkaufskosten	100	100	—	Im Nr. 101, 10 u. 10
	10	Wärme, Heizung, Beleuchtung, Reinigung und Wasserverbrauch	5.510	5.150	—	Im Nr. 101, 10 u. 10
	10	Erhaltung und Unterhaltung des Inventars	229	245	—	Im Nr. 101, 10 u. 10
	10	Verwaltungskosten	300	450	—	Im Nr. 101, 10 u. 10
	10	Steuern und Abgaben	630	400	—	Im Nr. 101, 10 u. 10
	10	Bücher und Zeitschriften	—	—	—	
	10	Sonstiger Materialbedarf	144	155	—	
	10	Verchiedene kleinere Ausgaben	106	254	—	
			10.710	10.770	—	

Im Nr. 101:

Bezeichnung	1921	1920	1929
1. 10. 10.	1		
1. 10. 10.	4		
1. 10. 10.	8		
101		8	
	13	8	

Im Nr. 101: Schulweien über die gemischten Berufsschulen (Seite 21).

Gemischte Berufsschulen in Düsseldorf-Venrath.

Abchnitt III.

Statische Beschreibung	Nr.	Bezeichnung der Einnahmen	Betragsmäßig		Übergleich		Bemerkungen
			1931	1930	1931	1930	
Besondere Einnahmen:							
IV 2, 8	40	Beiträge der Arbeitgeber	30.000	40.000	—	—	
„ 1	41	Staatssubsidium	15.800	26.400	—	—	
			45.800	66.400	—	—	
Einmalige Einnahmen:							
		Keine Einnahmen	—	—	—	—	
Zusammenstellung der Einnahmen:							
—		Verfügbare Einnahmen	—	—	—	—	
30-31		Allgemeine Zuschüsse	10.300	10.100	—	—	
40-41		Besondere Einnahmen	45.800	66.400	—	—	
—		Einmalige Einnahmen	—	—	—	—	
		Zusammen	56.100	76.500	—	—	

Schulwesen.

Gemischte Berufsschulen in Düsseldorf-Venrath.

Statische Beschreibung	Nr.	Bezeichnung der Ausgaben	Betragsmäßig		Übergleich		Bemerkungen
			1931	1930	1931	1930	
Besondere Ausgaben:							
—	40	Schuldenzinsen	—	—	—	—	
IV 2, 10	41	Erziehungsbeklehen	—	—	—	—	
„ 10	42	Teilnahme der Lehrer an Ferien- und Fort- bildungskursen und ähnliches	—	400	—	—	
„ 10	43	An die Schulkasse für Reinigungsmittel, An- schaffungshilfe und Beleuchtungskosten	1.700	1.900	—	—	
„ 10	44	Lehr- und Unterrichtsmittel	2.500	3.700	—	—	
„ 10	45	Material für den Handfertigkeits- und hauswirt- schaftlichen Unterricht	200	250	—	—	
„ 10	46	Lehrer- und Schülerbücher	300	600	—	—	
„ 10	47	Vermittel für befristete Schüler	400	500	—	—	
„ 10	48	Unfallversicherung der Schüler	150	180	—	—	
II 1, 10	49	Anteil an der Miete, Heizung usw. des Berufs- schulhauses	650	650	—	—	
IV 2, 10	50	Bewirtschaftungen der Jugendpflege	500	750	—	—	
			6.400	8.030	—	—	
Einmalige Ausgaben:							
		Keine Ausgaben	—	—	—	—	
Zusammenstellung der Ausgaben:							
10-18		Verfügbare Ausgaben	93.270	104.700	—	—	
30-34		Allgemeine Zuschüsse	10.710	10.770	—	—	
40-50		Besondere Ausgaben	6.490	8.030	—	—	
—		Einmalige Ausgaben	—	—	—	—	
		Zusammen	109.470	123.500	—	—	
		ab Zusammen der Einnahmen	56.300	76.500	—	—	
		Überschuss	53.170	47.000	—	—	

Kaufmännische Lehranstalten.

Abchnitt III.

Statistische Bezeichnung	Nr.	Bezeichnung der Einnahmen	Veranschlagt		Zurückgeblieben		Bemerkungen
			1931 RM	1930 RM	1931 RM	1930 P	
A Kaufmännische Fachschule.							
Personliche Einnahmen:							
Keine Einnahmen							
Allgemeine Einnahmen:							
Keine Einnahmen							

Schulwesen.

Kaufmännische Lehranstalten.

Statistische Bezeichnung	Nr.	Bezeichnung der Ausgaben	Veranschlagt		Zurückgeblieben		Bemerkungen
			1931 RM	1930 RM	1931 RM	1930 P	
A Kaufmännische Fachschule.							
Personliche Ausgaben:							
	10	Gehälter:					
11 I, 7	100	Bemerkungsbeamte	3.880	4.000	4.020		Zu Nr. 191: Zahlen von 1. A. 21 an für Schul- kosten im Wesentlichen durch den Einkauf.
V 14, B, 7	101	Lehrpersonen	7.880	2.000	2.000		
" 7	102	Schulwarte	—	—	—		
" 7	11	Versicherungsbeiträge für Angestellte	—	—	—		
11 I, 8	120	Schulgehälter und Zusatzleistungenbezüge der Verwaltungsbeamten	610	580	540		
V 14, B, 8	121	der Lehrpersonen	—	—	—		
" 8	13	Versorgungsgebühren für Angestellte	—	—	—		
" 7	14	Sonstige persönliche Ausgaben und Unter- stützungen	2.100	2.100	1.992 00		
" 7	15	Schulgebäude und Religionsunterricht	—	—	—		
" 7	16	Wohlfahrt von Schulhöfen	—	—	—		
" 7	17	Sozialversicherungsbeiträge für die Schulwarte	—	—	—		
" 7	18	Nebenamtlicher Unterricht	45.130	58.000	56.322 04		
			53.600	60.680	64.874 00		
Allgemeine Sachausgaben:							
V 14, B, 9	20	Löhne	—	—	—		
" 9	21	Versorgungsgebühren für Arbeiter	—	—	—		
" 10	22	Reise- und Umzugskosten	—	—	—		
" 10	23	Bemerkungsstellen	274	290	290		Zu Nr. 20: Zahlen von 1. A. 21 an für Sach- ausgaben 40
V 14, B, 10	24	Wohlfahrtswartung durch das Hochbauamt	240	270	640		
" 10	25	Arbeiten der städtischen Diensten und Auf- sicht	200	200	132 00		Zu Nr. 24: Zahlen von 1. A. 21 an für Sach- ausgaben
" 10	26	Feuer- und Haftpflichtversicherung	—	—	—		
" 10	27	Versicherungskosten	200	200	270		Zu Nr. 25: Zahlen von 1. A. 21 an für Sach- ausgaben
" 10	28	Miete, Heizung, Beleuchtung, Heizung, Wasser- verbrauch	3.400	3.400	3.400		Zu Nr. 26: Zahlen von 1. A. 21 an für Sach- ausgaben
" 10	29	Ergänzung und Unterhaltung des Inventars	150	170	200		Zu Nr. 27: Zahlen von 1. A. 21 an für Sach- ausgaben
" 10	30	Versicherungskosten	—	—	—		
" 10	31	Steuern und Abgaben	—	—	—		
" 10	32	Wasser und Gasabgaben	—	—	—		
" 10	33	Sonstiger Materialbedarf	90	100	83 82		
" 10	34	Verschiedene kleinere Ausgaben	55	140	—		
			4.700	4.900	4.018 82		

Zu Nr. 191: Zahlen von 1. A. 21 an für Schul-
kosten im Wesentlichen durch den
Einkauf.

Zu Nr. 20: Zahlen von 1. A. 21 an für Sach-
ausgaben 40

Zu Nr. 24: Zahlen von 1. A. 21 an für Sach-
ausgaben

Zu Nr. 25: Zahlen von 1. A. 21 an für Sach-
ausgaben

Zu Nr. 26: Zahlen von 1. A. 21 an für Sach-
ausgaben

Zu Nr. 27: Zahlen von 1. A. 21 an für Sach-
ausgaben

Kaufmännische Lehranstalten.

Abchnitt III.

Zuständige Verwaltung	Nr.	Bezeichnung der Einnahmen	Veranschlagt		Istverbleib		Bemerkungen
			1921	1922	1921	1922	
. Mk.			. Mk.	. Mk.	. Mk.	. Pf.	
	A	Kaufmännische Lehranstalten.					
		Besondere Einnahmen:					
V 16, 5, 8	40	Schulgeld einschließlich Materialbezug	31.000	38.400	41.312	40	
			31.000	38.400	41.312	40	
		Einmalige Einnahmen:					
		Keine Einnahmen	—	—	—	—	
			—	—	—	—	
		Zusammenstellung der Einnahmen:					
		— Persönliche Einnahmen	—	—	—	—	
		— Allgemeine Zufuhren	—	—	—	—	
	40	Besondere Einnahmen	31.000	38.400	41.312	40	
		— Einmalige Einnahmen	—	—	—	—	
		Summe der Einnahmen A	31.000	38.400	41.312	40	

Schulwesen.

Kaufmännische Lehranstalten.

Zuständige Verwaltung	Nr.	Bezeichnung der Ausgaben	Veranschlagt		Istverbleib		Bemerkungen
			1921	1922	1921	1922	
. Mk.			. Mk.	. Mk.	. Mk.	. Pf.	
	A	Kaufmännische Lehranstalten.					
		Besondere Ausgaben:					
	40	Schuldenzinsen	—	—	—	—	
V 16, 5, 7	41	Wohnungsbekanntgaben	—	—	—	—	
10	42	Teilnahme der Lehrer an Ferien- und Fortbildungskursen und Ähnliches	—	—	—	—	
10	43	Wn die Schulorte: für Reinigungsgeräte, Schreibtafel und Beleuchtungsgeräte	—	—	—	—	
10	44	Lehr- und Unterrichtsmitel	1.000	1.000	998	79	
10	45	Material für den Handfertigkeits- und handwerklichen Unterricht	—	—	—	—	
10	46	Lehrer- und Schülerbücher	—	—	—	—	
10	47	Vermittel für bedürftige Schüler	—	—	—	—	
10	48	Unfallversicherung der Schüler	—	—	—	—	
II 1, 10	49	Anteil an der Warte, Heizung usw. des Berufsschulamtes	200	170	170	—	In Nr. 49: Zahlen an der Gesamtschulverwaltung.
			1.200	1.170	1.168	79	
		Einmalige Ausgaben:					
V 16, 5, 18	60	Neubeschaffung von Unterrichtsgegenständen	650	—	—	—	In Nr. 60 u. 61: Zahlen an I. A. II. an der Gesamtschulverwaltung.
18	61	Wiederlagen von Holz, Papier und ähnlichen Leistungen	200	600	350	—	
			850	600	350	—	
		Zusammenstellung der Ausgaben:					
	40-49	Persönliche Ausgaben	53.600	66.680	64.874	99	
	50-59	Allgemeine Schulausgaben	4.700	4.950	4.016	62	
	60-69	Besondere Ausgaben	1.200	1.170	1.168	79	
	70-79	Einmalige Ausgaben	850	600	350	—	
		Summe der Ausgaben A	60.400	73.400	70.410	40	
		Ab Summe der Einnahmen A	31.000	38.400	41.312	40	
		Reinverbleib A	29.400	35.000	29.098	—	

Sachliche Bezeichnung	Nr.	Bezeichnung der Einnahmen	Veranschlagt		Istergebnis		Bemerkungen
			1921	1920	1921	1920	
			RM	RM	RM	RM	
B Handelsschulen.							
Persönliche Einnahmen:							
Keine Einnahmen							
Allgemeine Sacheinnahmen:							
Keine Einnahmen							

Sachliche Bezeichnung	Nr.	Bezeichnung der Ausgaben	Veranschlagt		Istergebnis		Bemerkungen
			1921	1920	1921	1920	
			RM	RM	RM	RM	
B Handelsschulen.							
Persönliche Ausgaben:							
10	100	Gehälter:					
11 1, 7	100	Verwaltungsbearbeiter u. a.	8.940	9.000	8.429		
V 10, 5, 7	101	Lehrpersonen	102.443	108.340	109.416	79	Je Nr. 101: Gehälter Lehrkräfte an der kaufmännischen Berufsschule mit 2000 RM Gehalt im Besonderen.
7	102	Schulwärter	2.725	2.900	2.856	44	Je Nr. 101, 20 u. 22: Gehälter- und sonst. Ausgaben für Lehrkräfte.
7	11	Beihilfungsbeiträge für Angestellte	—	—	—	—	
12	120	Nachgehälter und Quotenrücklagen:					
11 1, 8	120	Verwaltungsbearbeiter u. a.	1.410	1.250	1.130		
V 10, 5, 8	121	Lehrpersonen	8.125	12.900	12.537		
8	13	Beihilfungsbeiträge für Angestellte	—	—	—	—	
7	14	Sonstige persönliche Ausgaben und Unterhaltungen	100	100	87		
7	15	Schulgebäude- und Schulgartenunterhalt	2.599	2.999	3.000		Je Nr. 14: Gehälter an der Berufsschule im Besonderen.
7	16	Beheizung von Schulräumen	7.441	12.300	7.497	74	
7	17	Beihilfungsbeiträge für die Schulwärter	—	—	—	—	
7	18	Nebenanlagen-Unterhalt	10.748	12.900	9.708	32	
			144.483	162.789	154.560	68	
Allgemeine Sachausgaben:							
V 10, 5, 9	20	Löhne	—	—	—	—	
9	21	Beihilfungsbeiträge für Arbeiter	—	—	—	—	
10	22	Reise- und Unkosten	—	—	—	—	
23	23	Beihilfungsbeiträge	799	892	905		Je Nr. 23: Gehälter- und sonst. Ausgaben für Arbeiter.
V 10, 5, 10	24	Schulhausunterhaltung beim Bau des Schulbaus	2.245	2.495	2.990		Je Nr. 24: Gehälter- und sonst. Ausgaben für Arbeiter.
10	25	Werkstoffe der handlichen Technik und Buchbinderei	350	485	276	69	Je Nr. 25: Gehälter- und sonst. Ausgaben für Arbeiter.
10	26	Feuer- und Haftpflichtversicherung	350	200	202	25	
10	27	Umsatzsteuer	100	100	30	32	Je Nr. 27: Gehälter- und sonst. Ausgaben für Arbeiter.
10	28	Miete, Heizung, Beleuchtung, Reinigung, Wasserverbrauch	4.418	5.900	3.445	23	
10	29	Umsatzsteuer und Unterhaltung des Inventars	816	360	1.530		Je Nr. 29: Gehälter- und sonst. Ausgaben für Arbeiter.
10	30	Arbeitslohn	135	160	30		
10	31	Steuern und Abgaben	260	300	255	55	
10	32	Bücher und Zeitungen	—	—	—	—	
10	33	Sonstiger Materialbedarf	45	100	33	33	
10	34	Verstärkung kleinerer Ausgaben	94	78	49		
			9.567	11.630	9.797	88	

Je Nr. 101:

Verwaltungsbearbeiter	Lehrpersonen	Schulwärter	Sonstige
111	111	111	111
111	111	111	111
111	111	111	111

Je Nr. 101: Gehälter- und sonst. Ausgaben für Arbeiter.

Kaufmännische Lehranstalten.

Abchnitt III.

Zuständige Bezeichnung	Nr.	Bezeichnung der Einnahmen	Berichtslog	Berichtslog	Zerlegung		Bemerkungen	
			1921	1922	1921	1922		
			RM	RM	RM	PF		
B Handelsschulen.								
Besondere Einnahmen:								
V 16, §, 8	40	Schulgeld	61.800	51.450	51.928	40		Der Schulgeldbetrag für die Lehrer-Verwaltungskräfte ist für 1921 10.480 RM, für 1922 10.800 RM, für 1923 10.800 RM, für 1924 10.800 RM, für 1925 10.800 RM, für 1926 10.800 RM, für 1927 10.800 RM, für 1928 10.800 RM, für 1929 10.800 RM, für 1930 10.800 RM, für 1931 10.800 RM, für 1932 10.800 RM, für 1933 10.800 RM, für 1934 10.800 RM, für 1935 10.800 RM, für 1936 10.800 RM, für 1937 10.800 RM, für 1938 10.800 RM, für 1939 10.800 RM, für 1940 10.800 RM, für 1941 10.800 RM, für 1942 10.800 RM, für 1943 10.800 RM, für 1944 10.800 RM, für 1945 10.800 RM, für 1946 10.800 RM, für 1947 10.800 RM, für 1948 10.800 RM, für 1949 10.800 RM, für 1950 10.800 RM, für 1951 10.800 RM, für 1952 10.800 RM, für 1953 10.800 RM, für 1954 10.800 RM, für 1955 10.800 RM, für 1956 10.800 RM, für 1957 10.800 RM, für 1958 10.800 RM, für 1959 10.800 RM, für 1960 10.800 RM, für 1961 10.800 RM, für 1962 10.800 RM, für 1963 10.800 RM, für 1964 10.800 RM, für 1965 10.800 RM, für 1966 10.800 RM, für 1967 10.800 RM, für 1968 10.800 RM, für 1969 10.800 RM, für 1970 10.800 RM, für 1971 10.800 RM, für 1972 10.800 RM, für 1973 10.800 RM, für 1974 10.800 RM, für 1975 10.800 RM, für 1976 10.800 RM, für 1977 10.800 RM, für 1978 10.800 RM, für 1979 10.800 RM, für 1980 10.800 RM, für 1981 10.800 RM, für 1982 10.800 RM, für 1983 10.800 RM, für 1984 10.800 RM, für 1985 10.800 RM, für 1986 10.800 RM, für 1987 10.800 RM, für 1988 10.800 RM, für 1989 10.800 RM, für 1990 10.800 RM, für 1991 10.800 RM, für 1992 10.800 RM, für 1993 10.800 RM, für 1994 10.800 RM, für 1995 10.800 RM, für 1996 10.800 RM, für 1997 10.800 RM, für 1998 10.800 RM, für 1999 10.800 RM, für 2000 10.800 RM, für 2001 10.800 RM, für 2002 10.800 RM, für 2003 10.800 RM, für 2004 10.800 RM, für 2005 10.800 RM, für 2006 10.800 RM, für 2007 10.800 RM, für 2008 10.800 RM, für 2009 10.800 RM, für 2010 10.800 RM, für 2011 10.800 RM, für 2012 10.800 RM, für 2013 10.800 RM, für 2014 10.800 RM, für 2015 10.800 RM, für 2016 10.800 RM, für 2017 10.800 RM, für 2018 10.800 RM, für 2019 10.800 RM, für 2020 10.800 RM, für 2021 10.800 RM, für 2022 10.800 RM, für 2023 10.800 RM, für 2024 10.800 RM, für 2025 10.800 RM, für 2026 10.800 RM, für 2027 10.800 RM, für 2028 10.800 RM, für 2029 10.800 RM, für 2030
-	41	Einsparungskasse	10.480	10.800	17.000			
-	42	Haushaltsbeiträge	6.720	5.950	7.250			
			79.000	68.200	76.178	40		
Einmalige Einnahmen:								
Keine Einnahmen								
Zusammenstellung der Einnahmen:								
Persönliche Einnahmen								
Allgemeine Einnahmen								
40-42		Besondere Einnahmen	79.000	68.200	76.178	40		
Einmalige Einnahmen								
Summe der Einnahme B			79.000	68.200	76.178	40		

Schulwesen.

Kaufmännische Lehranstalten.

Zuständige Bezeichnung	Nr.	Bezeichnung der Ausgaben	Berichtslog	Berichtslog	Zerlegung		Bemerkungen	
			1921	1922	1921	1922		
			RM	RM	RM	PF		
B Handelsschulen.								
Besondere Ausgaben:								
	40	Schulbenutzung						
V 16, §, 7	41	Reinigungsmittel						
-	42	Teilnahme der Lehrer an Ferien- und Fortbildungskursen und Ähnlichem		500	300			
-	43	Ma die Schulwärter für Reinigungsgeräte, Werkzeugsätze und Bekleidungsgegenstände	300	250	208	04		
-	44	Schreib- und Unterrichtsgegenstände	900	1.000	5.988	15		
-	45	Material für den Handfertigkeits- und hauswirtschaftlichen Unterricht	1.200	1.200	791	20		In Nr. 45: Schulmaterial ist unter Nr. 40 für den Verbrauch an Schulen von 1921 10.800 RM, für 1922 10.800 RM, für 1923 10.800 RM, für 1924 10.800 RM, für 1925 10.800 RM, für 1926 10.800 RM, für 1927 10.800 RM, für 1928 10.800 RM, für 1929 10.800 RM, für 1930 10.800 RM, für 1931 10.800 RM, für 1932 10.800 RM, für 1933 10.800 RM, für 1934 10.800 RM, für 1935 10.800 RM, für 1936 10.800 RM, für 1937 10.800 RM, für 1938 10.800 RM, für 1939 10.800 RM, für 1940 10.800 RM, für 1941 10.800 RM, für 1942 10.800 RM, für 1943 10.800 RM, für 1944 10.800 RM, für 1945 10.800 RM, für 1946 10.800 RM, für 1947 10.800 RM, für 1948 10.800 RM, für 1949 10.800 RM, für 1950 10.800 RM, für 1951 10.800 RM, für 1952 10.800 RM, für 1953 10.800 RM, für 1954 10.800 RM, für 1955 10.800 RM, für 1956 10.800 RM, für 1957 10.800 RM, für 1958 10.800 RM, für 1959 10.800 RM, für 1960 10.800 RM, für 1961 10.800 RM, für 1962 10.800 RM, für 1963 10.800 RM, für 1964 10.800 RM, für 1965 10.800 RM, für 1966 10.800 RM, für 1967 10.800 RM, für 1968 10.800 RM, für 1969 10.800 RM, für 1970 10.800 RM, für 1971 10.800 RM, für 1972 10.800 RM, für 1973 10.800 RM, für 1974 10.800 RM, für 1975 10.800 RM, für 1976 10.800 RM, für 1977 10.800 RM, für 1978 10.800 RM, für 1979 10.800 RM, für 1980 10.800 RM, für 1981 10.800 RM, für 1982 10.800 RM, für 1983 10.800 RM, für 1984 10.800 RM, für 1985 10.800 RM, für 1986 10.800 RM, für 1987 10.800 RM, für 1988 10.800 RM, für 1989 10.800 RM, für 1990 10.800 RM, für 1991 10.800 RM, für 1992 10.800 RM, für 1993 10.800 RM, für 1994 10.800 RM, für 1995 10.800 RM, für 1996 10.800 RM, für 1997 10.800 RM, für 1998 10.800 RM, für 1999 10.800 RM, für 2000 10.800 RM, für 2001 10.800 RM, für 2002 10.800 RM, für 2003 10.800 RM, für 2004 10.800 RM, für 2005 10.800 RM, für 2006 10.800 RM, für 2007 10.800 RM, für 2008 10.800 RM, für 2009 10.800 RM, für 2010 10.800 RM, für 2011 10.800 RM, für 2012 10.800 RM, für 2013 10.800 RM, für 2014 10.800 RM, für 2015 10.800 RM, für 2016 10.800 RM, für 2017 10.800 RM, für 2018 10.800 RM, für 2019 10.800 RM, für 2020 10.800 RM, für 2021 10.800 RM, für 2022 10.800 RM, für 2023 10.800 RM, für 2024 10.800 RM, für 2025 10.800 RM, für 2026 10.800 RM, für 2027 10.800 RM, für 2028 10.800 RM, für 2029 10.800 RM, für 2030 10.800 RM
-	46	Schreib- und Schreibmaterial	500	700	655			
-	47	Veranstaltungen für berufstätige Schüler	400	400	147	80		
-	48	Unfallversicherung der Schüler						
II 1, 10	49	Anteil an der Warte, Heizung usw. des Berufsschulanteils	400	300	300			
V 16, §, 10	50	Veranstaltungen der Jugendpflege	300	500	483	70		
			3.900	4.850	8.867	89		
Einmalige Ausgaben:								
V 16, §, 18	60	Neubekleidung von Einrichtungsgegenständen	1.250	2.000				
-	61	Wesentlicher von Glas-, Metall- und elektrischen Anlagen	90	300	350			
			1.340	2.300	350			
Zusammenstellung der Ausgaben:								
10-28		Persönliche Ausgaben	144.481	162.720	154.500	68		
29-34		Allgemeine Ausgaben	9.567	11.630	9.767	88		
40-50		Besondere Ausgaben	3.900	4.850	8.867	89		
60-61		Einmalige Ausgaben	1.340	2.300	350			
Summe der Ausgaben B			159.288	181.500	173.544	45		
Ab Summe der Einnahmen B			79.000	68.200	76.178	40		
Wahre Zahlung B			80.288	113.300	97.366	05		

Kaufmännische Verbrauchskonten.

Abchnitt III.

Einzelsache Beschreibung	Nr.	Bezeichnung der Einnahmen	Veranschlagt			Bemerkungen
			1931 RM	1932 RM	1933 RM	
Kaufmännische Berufsschule.						
Persönliche Einnahmen:						
IV 2.	17	10 Von der Kaufmännischen Hochschule: Anteil am Gehalt des Direktors	2.800	2.000	2.000	
	17	11 Von den Handelslehrern: Anteil am Gehalt des Direktors	2.700	4.000	4.000	
			5.500	6.000	6.000	
Allgemeine Gesamteinnahmen:						
IV 2.	17	20 Von der Kaufmännischen Hochschule: für Beleuchtung, Heizung, Reinigung usw.	2.600	2.400	2.400	
	8	21 Unversicherungskosten	250		254,95	
			2.850	2.400	2.654,95	
Besondere Einnahmen:						
IV 2.	8	40 Beiträge der Arbeitgeber	100.000	133.000		
	6	41 Beitrag der Handelskammer	10.000	10.000	10.000	
	1	42 Staatszuschuß	57.000	87.000	82.340	
Insgesamt übertragen			167.000	330.000	92.340	

Schulwejen.

Kaufmännische Verbrauchskonten.

Einzelsache Beschreibung	Nr.	Bezeichnung der Ausgaben	Veranschlagt			Bemerkungen
			1931 RM	1932 RM	1933 RM	
Kaufmännische Berufsschule.						
Persönliche Ausgaben:						
IV 1.	7	10 Gehälter:				
	7	100 Verwaltungsbearbeiter usw.	18.400	20.100	17.000	
IV 2.	7	101 Lehrpersonen	296.338	243.400	197.619,88	Im Nr. 20, 21 u. 22 im Bericht und im Bericht über den Vermögensvergleich für den 31. Dezember 1933.
	7	102 Schulleiter	3.280	3.600	3.594	
	7	11 Versicherungsbeiträge für Angestellte	735	440	360	
	8	12 Reisegehälter und Reisekostenzuschüsse:				
IV 1.	8	130 Verwaltungsbearbeiter usw.	2.208	2.780	2.280	
IV 2.	8	131 Lehrpersonen	17.142	18.000	11.708	
	8	13 Besondere Ausgaben für Angestellte	1.420	2.155	1.885	
	7	14 Sonstige persönliche Ausgaben und Unterhaltungen	200	200	190	
	7	15 Schulgebäude und Schulhausunterhalt	15.089	17.080	17.000	Im Nr. 14: Inhalt der im Bericht über den Vermögensvergleich.
	7	16 Beheizung von Schulräumen	19.281	28.900	13.909,82	
	7	17 Sozialversicherungsbeiträge für die Schulleiter	2.100	2.105	2.084,60	
	7	18 Nebenamtlicher Unterricht	13.486	17.900	46.741,50	
			320.680	357.240	314.672,80	
Allgemeine Gesamtausgaben:						
IV 2.	9	20 Miete				
	9	21 Versorgungsgebühren für Arbeiter				
	10	22 Reise- und Unterhaltskosten	200	480	84,60	
	10	23 Verwaltungskostenanteile	2.200	2.275	2.300	Im Nr. 22: 2000 für den 31. Dezember 1933, 275 für den 31. Dezember 1934.
IV 2.	10	24 Gebäudeunterhaltung durch den Hochbauamt	1.150	1.325	1.350	
	10	25 Arbeiten der städtischen Handwerker und Bauhandwerker	800	1.040	959,70	Im Nr. 24: Inhalt der im Bericht über den Vermögensvergleich.
	10	26 Feuer- und Haftpflichtversicherung	660	415	590	
	10	27 Einrichtungsgebühren	150	200	88,98	
	10	28 Miete, Heizung, Beleuchtung, Reinigung, Wasser- und Gasverbrauch	8.378	10.100	6.376,80	Im Nr. 28: 8378 für den 31. Dezember 1933, 10100 für den 31. Dezember 1934, 6376,80 für den 31. Dezember 1935.
	10	29 Erlösung und Unterhaltung des Inventars	570	570	890	
	10	30 Fernspreckgebühren	450	540	413,78	
	10	31 Steuern und Abgaben	550	600	560,28	Im Nr. 31: Inhalt der im Bericht über den Vermögensvergleich.
	10	32 Bücher und Zeitschriften				
	10	33 Sonstiger Materialbedarf	180	200	161,40	
	10	34 Verschiedene kleinere Ausgaben	102	114		
			15.870	17.900	14.320,52	
Besondere Ausgaben:						
		40 Schulbedienstete				
IV 2.	7	41 Wohnungsgeldzuschüsse				
	10	42 Teilnahme der Lehrer an Ferien- und Fortbildungskursen und ähnliches		800	691,25	
	10	43 An die Schulleiter für Reinigungsgeräte, Werkzeugaufbewahrung und Beleuchtungsstellen	1.000	1.000	924	
			1.000	1.800	1.600,25	

Im Nr. 22:

Veranschlagt	Veranschlagt	Veranschlagt	Veranschlagt
1931	1932	1933	1934
1	2	3	4
5	6	7	8
9	10	11	12

Im Nr. 24:

Inhalt der im Bericht über den Vermögensvergleich.

Raufmännische Lehranstalten.

Abchnitt III.

Zweckliche Bezeichnung	St.	Bezeichnung der Einnahmen	Veranschlag		Jahresbilanz		Bemerkungen
			1931	1930	1931	1930	
			RM	RM	RM	RM	
C Kaufmännische Berufsschule.							
		Übertrag	107.000	230.000	52.340		
Einmalige Einnahmen:							
		Wegfallende Summen	—	—	30		
Zusammenstellung der Einnahmen:							
00-11		Verfallende Einnahmen	5.640	6.000	6.000		
20-21		Allgemeine Zahleinnahmen	3.650	3.400	2.654,00		
40-42		Besondere Einnahmen	107.000	230.000	52.340		
—		Einmalige Einnahmen	—	—	30		
Summe der Einnahmen C			116.290	239.400	61.024,00		
Zusammenstellung der Einnahmen:							
A		Kaufmännische Fachschule	31.000	38.400	41.312,40		
B		Handelsschulen	70.000	68.200	76.178,40		
C		Kaufmännische Berufsschule	116.290	239.400	61.024,00		
Summe der Einnahmen			217.290	346.000	178.514,80		

Schulwesen.

Raufmännische Lehranstalten.

Zweckliche Bezeichnung	St.	Bezeichnung der Ausgaben	Veranschlag		Jahresbilanz		Bemerkungen
			1931	1930	1931	1930	
			RM	RM	RM	RM	
C Kaufmännische Berufsschule.							
		Übertrag	1.000	1.800	1.605,25		
IV 2, 10	44	Lehr- und Unterrichtsmittel	1.000	1.000	989,37		
"	45	Material für den handwerklichen- und hauswirtschaftlichen Unterricht	2.000	2.400	1.905,76		zu Nr. 40:
"	46	Lehr- und Schülerbücher	800	1.000	938,27		Erhöhung 12 1/2 % von 1929 auf 1930 und 10 % von 1930 auf 1931.
"	47	Brennstoffe für beheizte Schüler	2.000	4.300	3.045,60		
"	48	Unfallversicherung der Schüler	500	600	528		
"	49	Anteil an der Miete, Heizung usw. bei Berufsschulmieten	1.000	1.000	900		zu Nr. 40:
"	50	Heizung, Beleuchtung und Reinigung für die mitbenutzten Klassen und Einrichtungen der Volksschulen	8.250	8.250	8.250		Anteil an der Verwaltung der Volksschulen.
"	51	Bereitstellungen der Jugendpflege	1.300	2.200	2.179,37		
Einmalige Ausgaben:							
IV 2, 18	60	Neubeschaffung von Einrichtungsgegenständen	600	1.000	8.200		zu Nr. 60 und 61:
"	61	Neuanlagen von Gas-, Wasser- und elektrischen Leitungen	200	600	300		Erhöhung um 1,1 % auf 1930 und 10 % auf 1931.
"	62	Neubeschaffung von Lehr- und Unterrichtsmitteln	—	7.400	8.496,88		
Zusammenstellung der Ausgaben:							
10-19		Verfallende Ausgaben	330.680	307.240	314.672,60		
20-36		Allgemeine Zahlausgaben	15.870	17.000	14.320,52		
40-51		Besondere Ausgaben	17.940	22.610	20.347,62		
60-62		Einmalige Ausgaben	800	9.000	9.349,68		
Summe der Ausgaben C			365.290	406.850	358.690,42		
ab Summe der Einnahmen C			176.290	239.400	61.024,00		
Wahre Zufuhr C			176.690	167.400	297.666,42		
Zusammenstellung der Ausgaben:							
A		Kaufmännische Fachschule	60.800	73.400	70.410,40		
B		Handelsschulen	159.290	181.500	173.546,48		
C		Kaufmännische Berufsschule	305.200	406.850	358.690,42		
Summe der Ausgaben			525.290	661.750	602.647,30		
ab Summe der Einnahmen			288.410	346.000	178.315,70		
Wahre Zufuhr			288.690	315.750	424.331,60		

Fachschule für Handwerk.

Abchnitt III

Conto-Nummer	Nr.	Bezeichnung der Einnahmen	Bemerkung		Übergang		Bemerkungen
			1911	1910	1911	1910	
		Verbindliche Einnahmen:					
		Besondere Kammer			500		
					500		
		Allgemeine Einnahmen:					
V 10, 5, 8	20	Geldern und Geld aus verkauften Traktaten	1,500	1,500	1,640		
8	31	Unverzehrtgeblieben	100	100			
			1,600	1,600	1,640		

Schulwesen.

Fachschule für Handwerk.

Conto-Nummer	Nr.	Bezeichnung der Ausgaben	Bemerkung		Übergang		Bemerkungen
			1911	1910	1911	1910	
		Verbindliche Ausgaben:					
II 1, 7	100	Schüler:					
V 10, 5, 7	101	Betriebsausgaben u. a.	9,340	10,110	7,450		
7	102	Schulort	7,542	7,640	1,630		
7	11	Versicherungsbeträge für Angestellte	790				
II 1, 8	120	Hilfsgehälter und Hinterbliebenenbezüge:					
V 10, 5, 8	121	Betriebsausgaben	1,480	1,430	1,000		
8	122	Schüler					
7	13	Betriebsausgaben für Angestellte		2,000			
7	14	Sonstige persönliche Ausgaben und Unterhaltungen	1,400	1,400	100		
7	15	Schulgottesdienst und Religionsunterricht					
7	16	Bekleidung von Schulrättern	16,920	18,000	13,500		
7	17	Betriebsausgaben	600	500	465		
7	18	Nebenamtlicher Unterricht	29,056	30,240	34,400		
			145,090	148,110	141,842		
		Allgemeine Sachausgaben:					
V 10, 5, 9	20	Löhne					
9	21	Betriebsausgaben für Arbeiter					
10	22	Reise- und Ausgabekosten	150	320	31		
	23	Betriebsausgabenanteile	640	742	730		
V 10, 5, 10	24	Schulunterhaltung durch den Hochbauamt	7,955	2,757	8,505		
10	25	Arbeiten der hiesigen Druckerei und Buchbinderei	300	925	371		
10	26	Feuer- und Haftpflichtversicherung	200	170	142		
10	27	Versicherungsgeldern	200	200	185		
10	28	Miete, Heizung, Beleuchtung, Reinigung, Hofverbrauch	7,200	5,125	5,148		
10	29	Ergänzung und Unterhaltung des Inventars	379	410	400		
10	30	Yermietungsgebühren	279	279	270		
10	31	Steuern und Abgaben					
10	32	Bücher und Zeitchriften					
10	33	Sonstiger Verbrauch	180	290	93		
10	34	Verschiedene kleinere Ausgaben	805	805	696		
			12,340	15,600	16,414		

Verbindlich	Verbindlich	Verbindlich
20	0	1
20	2	4

In Nr. 100: ...

In Nr. 101: ...

In Nr. 102: ...

In Nr. 103: ...

In Nr. 20: ...

In Nr. 21: ...

In Nr. 22: ...

In Nr. 23: ...

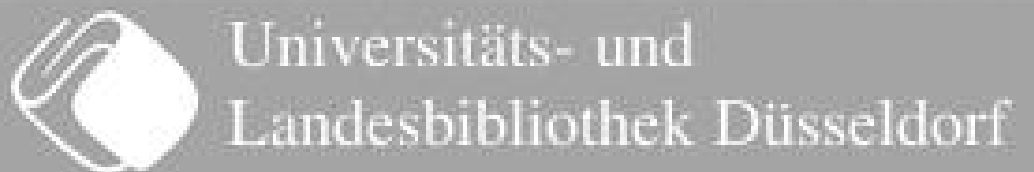

Einzige Bezeichnung	Nr.	Bezeichnung der Einnahmen	Berichts- 1921	Berichts- 1922	Übersch. 1922	Bemerkungen
			RM	RM	RM	
Besondere Einnahmen:						
V 1 a, 3, 8	40	Schulgeld	33.800	41.800	39.402,50	
- 1	41	Staatzuschuß	40.080	39.800	29.032,08	
- 2	42	Zuschuß der Fortbildungsbereitwilligen	9.000	10.000	10.000	
-	-	Weggefallene Nummern	-	-	5.000	
			82.880	91.700	83.435,48	
Einmalige Einnahmen:						
Keine Einnahmen						
Zusammenstellung der Einnahmen:						
-	-	Besondere Einnahmen	-	-	-	
20-21	-	Allgemeine Einnahmen	1.000	1.000	2.140	
40-42	-	Besondere Einnahmen	82.880	91.700	83.435,48	
-	-	Einmalige Einnahmen	-	-	-	
Summe der Einnahmen			84.480	93.300	85.635,48	

Einzige Bezeichnung	Nr.	Bezeichnung der Ausgaben	Berichts- 1921	Berichts- 1922	Übersch. 1922	Bemerkungen
			RM	RM	RM	
Besondere Ausgaben:						
-	40	Schuldenzinsen	-	-	-	
V 1 a, 3, 10	41	Lehrungsbeihilfen	-	-	-	
- 10	42	Teilnahme der Lehrer an Ferien- und Fortbil- dungskursen und ähnliches	-	-	-	
- 10	43	Für die Schulküche für Reinigungsgeräte, Arbeits- ausrüstung und Beleuchtungsstellen	1.000	1.000	200	In Nr. 43 u. 44 Zusatz zu Nr. 43 (Fortbildung)
- 10	44	Lehr- und Unterrichtsmittel	4.000	8.000	8.499,54	
- 10	45	Material für Handfertigkeits- und hauswirt- schaftlichen Unterricht	-	-	-	
- 10	46	Lehrer- und Schülerbücherei	400	800	799,90	
- 10	47	Reisekosten für bedürftige Schüler	-	-	-	
- 10	48	Unfallversicherung der Schüler	-	-	-	
III, 10	49	Anteil an der Miete, Heizung etc. des Berufs- schulentes	500	400	400	
			5.900	10.200	10.499,54	
Einmalige Ausgaben:						
V 1 a, 3, 18	50	Neubeschaffung von Einrichtungsgegenständen	2.650	3.000	-	In Nr. 50 u. 51 Zusatz zu Nr. 50 (Fortbildung)
- 18	51	Kostenlagen von Gas-, Wasser- und elektrischen Zählungen	170	300	500	
			2.820	3.300	500	
Zusammenstellung der Ausgaben:						
10-15	-	Besondere Ausgaben	145.000	148.110	141.842,10	
20-24	-	Allgemeine Ausgaben	12.340	15.690	16.414,44	
40-42	-	Besondere Ausgaben	5.900	10.200	10.499,54	
60-62	-	Einmalige Ausgaben	2.820	3.300	500	
Summe der Ausgaben			166.150	177.300	169.256,10	
Ab Summe der Einnahmen			84.480	93.300	85.635,48	
Reiner Zuschuß			81.670	84.000	83.620,62	

Staatliche Bezeichnung	Nr.	Bezeichnung der Einnahmen	Veranschlag.		Zwischens.		Bemerkungen
			1911	1910	1911	1910	
			RM	RM	RM	RM	
Besondere Einnahmen:							
		Beleggelohne Summen					
Allgemeine Einnahmen:							
V 16, 5, 5	20	Gebühren und Entlohnung der verlaufenden Studienjahre	2.500	2.500	2.500		
	21	Umsatzsteuern	50	50	70		
			2.550	2.550	2.570		

Staatliche Bezeichnung	Nr.	Bezeichnung der Ausgaben	Veranschlag.		Zwischens.		Bemerkungen
			1911	1910	1911	1910	
			RM	RM	RM	RM	
Besondere Ausgaben:							
	10	Schüler:					
	100	Verwaltungskosten u. m.	3.400	4.000	3.900		
V 16, 5, 7	101	Lehrerlöhne	24.303	19.915	18.150		In Nr. 100 u. 101 für 1911 ist vorgesehen.
	102	Schulwärter	1.142	1.640	1.735,00		In Nr. 100 u. 101: Schüler für die Verwaltung der Schule; 1000 an der Hochschule für Industrie, 100 an der Hochschule für Maschinenbau und Maschinenbau an der Hochschule.
	11	Beihilfenbeiträge für Angestellte:					
	12	Hilfsgehälter und Hinterlassenenbezüge:					
V 16, 5, 8	120	Verwaltungskosten	535	560	440		
	121	Lehrerlöhne					
	13	Beförderungsgeldmüsse für Angestellte:					
	14	Sonstige persönliche Ausgaben und Unter- stützungen	1.500	1.500	1.480,00		
	15	Schulgottesdienst und Religionsunterricht:					
	16	Beförderung von Hilfsschülern					
	17	Einkaufsverfahrenbeiträge	100				
	18	Nebensammler Unterricht	22.270	27.855	24.727,17		
			53.050	65.470	49.844,87		
Allgemeine Ausgaben:							
V 16, 5, 9	20	Löhne					
	21	Beförderungsgeldmüsse für Arbeiter					
	22	Reise- und Ausgabekosten	100	100			
	23	Verwaltungskostenanteile	260	301	270		In Nr. 20 1000 an der Hochschule für Industrie 1000 an der Hochschule für Maschinenbau
V 16, 5, 10	24	Schuldenunterstützung durch das Reichsanzeiger- Verfahren der Reichlichen Industrie und Nach- barbeit	310	370	1.570		In Nr. 24 Schüler an L. A. 11 an der Hochschule.
	25	Neuer- und Haftpflichtversicherung	500	720	261,35		In Nr. 25 Schüler an L. A. 11 an der Hochschule.
	26	Brand- und Haftpflichtversicherung	240	215	233,30		In Nr. 26 Schüler an L. A. 11 an der Hochschule.
	27	Grundbesitzgebühren	200	200	161,90		In Nr. 27 Schüler an L. A. 11 an der Hochschule.
	28	Witze, Heizung, Beleuchtung, Kränkung, Wasser- vertrieb	4.560	5.216	3.680,92		In Nr. 28 Schüler an L. A. 11 an der Hochschule.
	29	Unglück und Unterhaltung des Inventars	370	370	220		In Nr. 29 Schüler an L. A. 11 an der Hochschule.
	30	Reinigungsgeldmüsse	300	300	270		In Nr. 30 Schüler an L. A. 11 an der Hochschule.
	31	Steuern und Abgaben					
	32	Bücher und Zeitschriften					
	33	Sonstige Ausgaben	80	100	63,28		
	34	Verdichtene Nettoausgaben	121	265	0		
			7.650	8.630	6.629,05		

In Nr. 100:
Schüler für die Verwaltung der
Schule.

In Nr. 101:
Schüler für die Verwaltung der
Schule.

In Nr. 20:
1000 an der Hochschule für
Industrie
1000 an der Hochschule für
Maschinenbau

In Nr. 24:
Schüler an L. A. 11 an der
Hochschule.

In Nr. 25:
Schüler an L. A. 11 an der
Hochschule.

In Nr. 26:
Schüler an L. A. 11 an der
Hochschule.

In Nr. 27:
Schüler an L. A. 11 an der
Hochschule.

In Nr. 28:
Schüler an L. A. 11 an der
Hochschule.

In Nr. 29:
Schüler an L. A. 11 an der
Hochschule.

In Nr. 30:
Schüler an L. A. 11 an der
Hochschule.

Zuständige Bezeichnung	Nr.	Bezeichnung der Einnahmen	Berichts- jahr	Berichts- jahr	Berichts- jahr	Bemerkungen
			1931 -31	1930 -30	1929 -29	
Besondere Einnahmen:						
V 10, § 8	40	Schulgeld	27.630	30.000	29.423 50	
" 8	41	Staatszuschuß	11.730	15.450	15.299	
"	—	Bezugsgeldene Nummern	—	—	—	
			39.360	45.450	44.722 50	
Einmalige Einnahmen:						
Keine Einnahmen			—	—	—	
			—	—	—	
Zusammenstellung der Einnahmen:						
—	—	Veränderte Einnahmen	—	—	—	
30-31	—	Allgemeine Einnahmen	2.550	2.550	2.570	
40-41	—	Besondere Einnahmen	39.360	45.450	44.722 50	
—	—	Einmalige Einnahmen	—	—	—	
Gesamt der Einnahmen			41.910	48.000	47.292 50	

Zuständige Bezeichnung	Nr.	Bezeichnung der Ausgaben	Berichts- jahr	Berichts- jahr	Berichts- jahr	Bemerkungen
			1931 -31	1930 -30	1929 -29	
Besondere Ausgaben:						
—	40	Schulgebäude	—	—	—	
V 10, § 10	41	Wohnungsbeihilfen	—	—	—	
" 10	42	Teilnahme der Lehrer an Ferien- und Fortbil- dungskursen und ähnliches	—	—	—	
" 10	43	Für die Schulverwaltung für Heizungsgesetze, Hei- zungsstellen und Heizungsanlagen	800	800	800	In Nr. 40 Zähler an der Haushalts- rechnung.
" 10	44	Lehr- und Unterrichtsmittel	2.500	4.000	3.815 13	
" 10	45	Material für den Handfertigkeits- und hauswirt- schaftlichen Unterricht	—	—	—	
" 10	46	Lehrer- und Schülerbücherei	300	600	582 15	
" 10	47	Reisen für bedürftige Schüler	—	—	—	
" 10	48	Unfallversicherung der Schüler	—	—	—	
II 1, 10	49	Wartung an der Werk- und Werkstatt des Berufs- schulmeisters	300	300	300	In Nr. 40 Zähler an der Haushalts- rechnung.
			3.900	5.700	5.500 28	
Einmalige Ausgaben:						
V 10, § 18	60	Neuanlagen für Werk-, Modell- und elektrische Vorrichtungen	170	—	—	In Nr. 40 Zähler an L. 1, 11 an der ge- samten Haushaltsrechnung.
—	—	Bezugsgeldene Nummern	—	1.000	—	
			170	1.000	—	
Zusammenstellung der Ausgaben:						
10-49	—	Besondere Ausgaben	3.900	5.700	5.500 28	
50-60	—	Allgemeine Ausgaben	7.650	8.650	8.829 05	
40-49	—	Besondere Ausgaben	3.900	5.700	5.500 28	
60	—	Einmalige Ausgaben	170	1.000	—	
Gesamt der Ausgaben			15.620	20.050	19.829 51	
Rest der Einnahmen			41.910	48.000	47.292 50	
Wahre Differenz			26.290	27.950	27.462 50	

Stille Erziehung	Nr.	Bezeichnung der Einnahmen	Berichtig	Berichtig	Übergelb	Bemerkungen
			1931	1930	1929	
			RM	RM	RM	
Besondere Einnahmen:						
Keine Einnahmen						
Allgemeine Einnahmen:						
IV 2, 10	20	Miete für Benutzung der Turnhallen	679	679	—	
" 8	21	Untervergütung	1.900	930	2.821 75	
			2.579	1.609	2.821 75	

Stille Erziehung	Nr.	Bezeichnung der Ausgaben	Berichtig	Berichtig	Übergelb	Bemerkungen
			1931	1930	1929	
			RM	RM	RM	
Besondere Ausgaben:						
10 Gehälter:						
II 1, 7	100	Verwaltungsbeamte u. s. w.	18.950	22.200	20.070	
IV 2, 7	101	Lehrpersonen	228.435	275.100	244.514 82	Da Nr. 101, 10 u. 11 ist unter die Besondere
" 7	102	Schulwerke	7.530	8.100	8.043	
" 7	11	Beihilfungsbeiträge für Angestellte	1.175	1.135	1.390	
12 Ruhegehälter und Hinterlassenenbezüge:						
II 1, 8	120	Verwaltungsbeamte	2.982	3.100	2.770	
IV 2, 8	121	Lehrpersonen	—	—	—	
" 8	13	Beihilfungsbeiträge für Angestellte	2.630	2.883	1.645	
" 7	14	Sonstige persönliche Ausgaben und Unter- stützungen	1.600	1.700	1.250 00	
" 7	15	Schulgottesdienst und Religionsunterricht	15.000	17.000	17.000	Da Nr. 15 ist unter die Besondere für gemeinl.
" 7	16	Belohnung von Hilfspersonen	6.971	18.320	21.335 00	
" 7	17	Sozialversicherungsbeiträge	1.200	1.800	1.107 40	
" 7	18	Nebenausschüßler Unterricht	18.258	17.350	20.638 61	
			304.740	368.710	340.254 23	
Allgemeine Sachausgaben:						
IV 2, 9	20	Löhne	—	—	—	
" 9	21	Beihilfungsbeiträge für Arbeiter	—	—	—	
" 10	22	Heiz- und Inangulosten	500	1.000	384	
"	23	Verwaltungskostenanteile	2.500	2.654	2.710	Da Nr. 23 ist unter die Besondere für gemeinl.
IV 2, 10	24	Wohlfahrtsunterstützung durch das Schulwesen	2.000	2.340	5.295	Da Nr. 24 ist unter die Besondere für gemeinl.
" 10	25	Arbeiten der städt. Truderei und Buchbinderei	1.000	1.170	1.029 60	
" 10	26	Feuer- und Haftpflichtversicherung	605	585	597 75	Da Nr. 26 ist unter die Besondere für gemeinl.
" 10	27	Grundungsgebühren	300	390	279 61	
" 10	28	Miete, Heizung, Beleuchtung, Reinigung, Wasser- verbrauch	10.713	24.000	17.203 60	Da Nr. 28 ist unter die Besondere für gemeinl.
" 10	29	Erhaltung und Unterhaltung des Inventars	7.299	1.329	1.750	Da Nr. 29 ist unter die Besondere für gemeinl.
" 10	30	Gemeinschaftsgebühren	1.170	1.620	788 15	
" 10	31	Steuern und Abgaben	1.000	2.000	1.543 64	
" 10	32	Bücher und Zeitschriften	—	—	—	
" 10	33	Sonstiger Büchereibau	234	390	216 60	
" 10	34	Berichterstatter Neben Ausgaben	163	831	415 60	
			32.575	39.230	32.224 76	

Da Nr. 101

Verrechnung	Wann	Wann
...
1. 1. 1931	1	
2. 1. 1931	11	
3. 1. 1931	11	
4. 1. 1931		2
5. 1. 1931		2
6. 1. 1931		2
7. 1. 1931		2
8. 1. 1931		2
9. 1. 1931		2
10. 1. 1931		2
11. 1. 1931		2
12. 1. 1931		2
13. 1. 1931		2
14. 1. 1931		2
15. 1. 1931		2
16. 1. 1931		2
17. 1. 1931		2
18. 1. 1931		2
19. 1. 1931		2
20. 1. 1931		2
21. 1. 1931		2
22. 1. 1931		2
23. 1. 1931		2
24. 1. 1931		2
25. 1. 1931		2
26. 1. 1931		2
27. 1. 1931		2
28. 1. 1931		2
29. 1. 1931		2
30. 1. 1931		2
31. 1. 1931		2
32. 1. 1931		2
33. 1. 1931		2
34. 1. 1931		2
35. 1. 1931		2
36. 1. 1931		2
37. 1. 1931		2
38. 1. 1931		2
39. 1. 1931		2
40. 1. 1931		2
41. 1. 1931		2
42. 1. 1931		2
43. 1. 1931		2
44. 1. 1931		2
45. 1. 1931		2
46. 1. 1931		2
47. 1. 1931		2
48. 1. 1931		2
49. 1. 1931		2
50. 1. 1931		2

Da Nr. 101
Erklärung über die Besondere Besondere

Mädchenberufsschule.

Abchnitt III

Guthabende Bezeichnung	Nr.	Bezeichnung der Einnahmen	Berichtsjahr	Berichtsjahr	Übergeliefert	Bemerkungen
			1931	1932	1933	
			RM	RM	RM	PF
Besondere Einnahmen:						
IV 2, 8	40	Schulgeld für die freiwilligen Klassen	20.260	22.000	17.545	
" 8	41	Beiträge der Arbeitgeber	194.000	124.900		
" 1	42	Beitragsschluß	57.100	96.700	45.978 50	
		Belegfallene Nummern			144	
			181.360	244.700	63.688 50	
Einmalige Einnahmen:						
		Belegfallene Nummern			23.000	
					23.000	
Zusammenstellung der Einnahmen:						
		Besondere Einnahmen				
20-21		Allgemeine Einnahmen	2.570	1.600	2.821 75	
40-42		Besondere Einnahmen	181.360	244.700	63.688 50	
		Einmalige Einnahmen			23.000	
Summe der Einnahmen			183.930	244.300	89.510 25	

Schulweesen.

Mädchenberufsschule.

Guthabende Bezeichnung	Nr.	Bezeichnung der Ausgaben	Berichtsjahr	Berichtsjahr	Übergeliefert	Bemerkungen
			1931	1932	1933	
			RM	RM	RM	PF
Besondere Ausgaben:						
	40	Schuldenzinsen				
IV 2, 10	41	Wohnungsbeihilfen				
" 10	42	Teilnahme der Lehrer an Ferien- und Fortbildungskursen		1.200	1.100 00	
" 10	43	An die Schulleitung für Reinigungsgelder, Heizkostenhilfe und Beleuchtungskosten	2.700	3.600	2.779 21	
" 10	44	Lehr- und Unterrichtsmittel	6.200	8.600	3.068 52	
" 10	45	Material für den Handfertigkeits- und hauswirtschaftlichen Unterricht	8.900	10.900	6.494 20	
" 10	46	Lehrer- und Schülerbeihilfen	1.000	1.500	1.429 75	
" 10	47	Veranstaltungen für bedürftige Schüler	5.000	6.800	6.599 35	
" 10	48	Unfallversicherung der Schülerinnen	410	510	496 95	
II 1, 10	49	Anteil an der Miete, Heizung, Instandhaltungskosten usw. des Berufshausamtes	1.600	1.600	900	Im Nr. 40. Bucher des B. L. 11. 11. 33. 11. 33. 11. 33.
IV 2, 10	50	Heizung, Beleuchtung und Reinigung für die mitbenutzten Klassen und Einrichtungen der Volkshäuser	2.774	6.940	6.050	
" 10	51	Besondere Ausgaben und Jugendpflege	2.000	4.000	2.834 00	
			34.545	43.660	32.274 23	
Einmalige Ausgaben:						
IV 2, 18	60	Wiederbeschaffung von Einrichtungsgegenständen	1.200		6.400	Im Nr. 40 u. 41. Bucher des B. L. 11. 11. 33. 11. 33. 11. 33.
" 18	61	Wiederbeschaffung von Heiz-, Wasser- und elektrischen Leitungen	470	2.000	1.000	
" 18	62	Wiederbeschaffung zweier Nähmaschinen	200			
		Belegfallene Nummern			26.166 00	
			1.970	2.000	33.566 00	
Zusammenstellung der Ausgaben:						
10-18		Besondere Ausgaben	304.740	368.710	340.234 23	
20-24		Allgemeine Ausgaben	32.375	39.280	32.224 76	
40-51		Besondere Ausgaben	34.545	43.660	32.274 23	
60-62		Einmalige Ausgaben	1.970	2.000	33.566 00	
Summe der Ausgaben			373.630	453.650	438.319 22	
Ab Summe der Einnahmen			183.930	244.300	89.510 25	
Stichtagssaldo			189.700	200.300	348.809 01	

Arbeitsschulseminar.

Abchnitt III.

Einzige Beschreibung	Nr.	Bezeichnung der Einnahmen	Bemerkung		Jahrgang		Bemerkungen
			1931	1932	1931	1932	
Personliche Einnahmen:							
Keine Einnahmen							
Allgemeine Einnahmen:							
Keine Einnahmen							

Schulwejen.

Arbeitsschulseminar.

Einzige Beschreibung	Nr.	Bezeichnung der Ausgaben	Bemerkung		Jahrgang		Bemerkungen
			1931	1932	1931	1932	
Personliche Ausgaben:							
10 Gehälter:							
II 1, 7	100	Verwaltungskosten zsm.	2.583	2.350	2.660		
V 1 a, 7	101	Lehrerlöhne	8.597	9.400	9.634		
" 7	102	Schulwache	2.863	2.700	2.694,70		
" 7	11	Verfürhrungsbezüge für Angestellte					
" 7	12	Küchengehälter und Postschlüsselbesenbezüge					
II 1, 8	120	Verwaltungskosten	430	370	360		
V 1 a, 8	121	Lehrerlöhne					
" 8	13	Verlassungsgebühren für Angestellte		2.060	180		
" 7	14	Sonstige persönliche Ausgaben und Unter- stützungen					
" 7	15	Schulgebühren und Religionsunterricht					
" 7	16	Bezahlung von Schulstrafen		20.000	10.513,14		
" 7	17	Sozialversicherungsbeträge	310	450	364,77		
" 7	18	Nebensächlicher Unterricht	1.610	9.200	14.789,00		
			16.300	46.450	46.180,60		
Allgemeine Sachausgaben:							
V 1 a, 9	20	Löhne					
" 9	21	Verlassungsgebühren für Arbeiter					
" 10	22	Werk- und Baumaterialien	40	120	776,40		
"	23	Verwaltungskostenanteile	230	272	270		
V 1 a, 10	24	Gebäudeunterhaltung nach dem Fachbauamt	600	674	1.105		zu Nr. 20: 24
" 10	25	Arbeiten der städtischen Dreackel und Buch- druckerei	70	80	24,00		zu Nr. 20: 25
" 10	26	Feuer- und Haftpflichtversicherung	55	60	45,60		zu Nr. 20: 26
" 10	27	Überwachungsgebühren		100			zu Nr. 20: 27
" 10	28	Wasser, Heizung, Beleuchtung, Reinigung, Besser- verbau	8.720	11.050	9.260,44		zu Nr. 20: 28
" 10	29	Erhaltung und Unterhaltung des Inventars	274	249	270		zu Nr. 20: 29
" 10	30	Reinigungsgebühren	162	200	149,27		zu Nr. 20: 30
" 10	31	Steuern und Abgaben					zu Nr. 20: 31
" 10	32	Bücher und Zeitschriften					zu Nr. 20: 32
" 10	33	Bewährter Büchereibetrieb	45	100	76,49		zu Nr. 20: 33
" 10	34	Verpflichtete Person Ausgaben	23	153	21,40		zu Nr. 20: 34
			10.169	13.050	11.969,90		

zu Nr. 20:

Beschreibung	Einzelne Ausgaben	Zusammen- gehörige Ausgaben	Gesamte Ausgaben
1	1	1	1
2	2	2	2
3	3	3	3

zu Nr. 20: Einbehalten der Steuern und Gebühren (S. 21).

Arbeitschulfeminar.

Abchnitt III.

Ausw. Bezeichnung	Nr.	Bezeichnung der Einnahmen	Berichtsj.	Berichtsj.	Zwischens.		Bemerkungen
			1931	1932	1931	1932	
			RM	RM	RM	PF	
Besondere Einnahmen:							
V Ia, 8	40	Schulgeld	1.500	12.100	12.550	65	
" 1	41	Zufluss der pachtlichen Unterrichtsverwaltung	—	6.000	6.000	—	
" 11	42	Umlöse aus Arbeiten	—	50	—	—	
" 8	43	Umsatzerglöbener	50	50	324	—	
			1.550	18.200	18.880	65	
Einmalige Einnahmen:							
Keine Einnahmen							
Zusammenstellung der Einnahmen:							
—		Verfügbare Einnahmen	—	—	—	—	
—		Allgemeine Einnahmen	—	—	—	—	
40-43		Besondere Einnahmen	1.550	18.200	18.880	65	
—		Einmalige Einnahmen	—	—	—	—	
		Summe der Einnahmen	1.550	18.200	18.880	65	

Schulwesen.

Arbeitschulfeminar.

Ausw. Bezeichnung	Nr.	Bezeichnung der Ausgaben	Berichtsj.	Berichtsj.	Zwischens.		Bemerkungen
			1931	1932	1931	1932	
			RM	RM	RM	PF	
Besondere Ausgaben:							
—	40	Schulbenutz.	—	—	—	—	
V Ia, 10	41	Bezahlungsbefehlen	—	—	—	—	
" 10	42	Teilnahme der Lehrer an Ferien- und Fortbildungskursen und Ähnliches	—	100	—	67,50	
" 10	43	Ku für Schulküche für Reinigungsgeräte, Arbeitsausfälle und Beleuchtungslofen	200	200	225	08	
" 10	44	Lehr- und Unterrichtsmittel	300	2.000	1.802	35	
" 10	45	Material für den Handfertigkeits- und hauswirtschaftlichen Unterricht	—	—	—	—	
" 10	46	Lehrer- und Schülerbücher	50	150	136	60	
II, 10	47	Anteil an der Miete, Heizung usw. des Berufsschulhauses	200	200	200	—	Da Nr. 47, sollten an die Berufsschule für Quartier.
			750	2.700	2.322	53	
Einmalige Ausgaben:							
V Ia, 18	60	Neubeschaffung von Einrichtungsgegenständen	800	—	1.000	—	Da Nr. 60, sollten an L. A. II an die Berufsschule.
—	—	Gegebene Wannen	—	—	200	—	
			800	—	1.200	—	
Zusammenstellung der Ausgaben:							
40-47		Verfügbare Ausgaben	16.300	46.400	46.186	65	
40-47		Allgemeine Sonderausgaben	16.100	13.000	11.999	90	
40-47		Besondere Ausgaben	750	2.700	2.522	53	
60		Einmalige Ausgaben	800	—	1.200	—	
		Summe der Ausgaben	28.100	62.200	61.909	68	
		ab Summe der Einnahmen	1.550	18.200	18.880	65	
		Stichtag	26.550	44.000	43.029	43	

Verwaltungsbeamtenschule.

Abchnitt III.

Ausführliche Bezeichnung	Nr.	Bezeichnung der Einnahmen	Veranschlagt		Überschuss		Bemerkungen
			1921	1920	1921	1920	
			RM	RM	RM	RM	
Persönliche Einnahmen:							
Keine Einnahmen							
Allgemeine Sacheinnahmen:							
Keine Einnahmen							
Besondere Einnahmen:							
V 10, 7, 8	40	Schulgeld	25.400	19.175	21.998	70	
"	41	Zufuß der Rhein. Provinzialverwaltung	1.000	1.000	1.000	—	
"	42	Umlage beteiligter Gemeinden	900	10.025	6.793	82	
"	43	Umkehrerlösbeneid	—	—	—	—	
"	—	Weggefallene Nummern	—	—	2.852	59	
			27.400	30.200	32.645	07	
Zusammenstellung der Einnahmen:							
		Persönliche Einnahmen	—	—	—	—	
		Allgemeine Sacheinnahmen	—	—	—	—	
40-43		Besondere Einnahmen	27.400	30.200	32.645	07	
		Summe der Einnahmen	27.400	30.200	32.645	07	

Schulwesen.

Verwaltungsbeamtenschule.

Ausführliche Bezeichnung	Nr.	Bezeichnung der Ausgaben	Veranschlagt		Überschuss		Bemerkungen
			1921	1920	1921	1920	
			RM	RM	RM	RM	
Persönliche Ausgaben:							
V 10, 7,	7	10 Gehälter	19.650	21.080	21.318	—	
"	7	11 Versicherungsbeiträge für Angestellte	—	—	—	—	
"	8	12 Ruhegehälter und Hinterbliebenenbezüge	3.190	5.370	4.920	—	
"	8	13 Versorgungsbeiträge für Angestellte	—	—	—	—	
"	7	14 Sonstige persönliche Ausgaben und Unterhaltungen	16.080	25.000	20.407	68	
			40.920	51.350	46.645	68	
Allgemeine Sachausgaben:							
V 10, 7,	9	20 Löhne	—	—	—	—	
"	9	21 Versorgungsbeiträge für Arbeiter	—	—	—	—	
"	10	22 Kasse- und Umzugskosten	1.370	1.840	2.840	90	
"	—	23 Verwaltungskostenanteile	—	—	—	—	
V 10, 7,	10	24 Gebäudeunterhaltung durch das Hochbauamt	—	—	—	—	
"	10	25 Arbeiten der Bildt. Druckerei und Buchbinderei	50	200	210	—	
"	10	26 Feuer- und Haftpflichtversicherung	—	—	—	—	
"	10	27 Einräumungsgebühren	—	—	—	—	
"	10	28 Miete, Heizung, Beleuchtung, Reinigung, Wasser-Verbrauch	1.320	1.800	1.403	90	
"	10	29 Ergänzung und Unterhaltung des Inventars	—	—	—	—	
"	10	30 Zersprengungsgebühren	225	260	239	58	
"	10	31 Steuern und Abgaben	—	—	—	—	
"	10	32 Wäcker und Zehnterlösen	165	250	192	50	
"	10	33 Sonstiger Kleinbedarf	—	—	—	—	
"	10	34 Verschiedene kleinere Ausgaben	—	—	—	245	
			3.130	4.350	4.705	03	
Besondere Ausgaben:							
		Weggefallene Nummern	—	—	2.872	30	
			—	—	—	—	
			—	—	2.872	30	
Zusammenstellung der Ausgaben:							
20-24		Persönliche Ausgaben	40.920	51.350	46.645	68	
20-34		Allgemeine Sachausgaben	3.130	4.350	4.705	03	
—		Besondere Ausgaben	—	—	2.872	30	
		Summe der Ausgaben	44.050	55.700	54.224	91	
		Ab Summe der Einnahmen	27.400	30.200	32.645	07	
		Rechtin Zufuß	16.650	25.500	21.579	84	

Im Nr. 20: 2.872 RM, ab im Nr. 20: 2.872 RM.

Veranschlagt	Veranschlagt
1921	1920
2a	1
2b	1
	1

Mittelschulen.

Abchnitt III.

Zusätzliche Bezeichnung	Nr.	Bezeichnung der Einnahmen	Bemerkung		Übergangs		Bemerkungen
			1931	1930	1929	30	
Persönliche Einnahmen:							
Keine Einnahmen							
Allgemeine Einnahmen:							
V 1 b, 10	20	Bieten für Turnhallen, Kafen usw. von Dritten	7.000	9.000	6.302,58		
" 17	21	Beihilfen von anderen Verwaltungseinheiten	3.459	3.459	3.350		
" 8	22	Bewaltungsgebühren	40	40			
" 8	23	Verwaltung der Vermögensgegenstände	150	150	118,33		
" 9	24	Umsatzsteuer	60	160			
		Übergelassene Summen			4.150		
			10.709	12.809	13.918,93		

Schulwesen.

Mittelschulen.

Zusätzliche Bezeichnung	Nr.	Bezeichnung der Ausgaben	Bemerkung		Übergangs		Bemerkungen
			1931	1930	1929	30	
Persönliche Ausgaben:							
	10	Gehälter:					
V 1 b, 7	100	Bewaltungsbeamte usw.	11.410	11.500	11.830		
V 1 b, 7	101	Lehrkräfte	1.124.400	1.220.000	1.163.754,76		zu Nr. 99:
" 7	102	Schulwerke	17.210	17.000	16.853,95		zu Nr. 99:
" 7	11	Beihilfen für Angestellte					zu Nr. 99:
" 7	12	Beihilfen und Hinterbliebenenbezüge:					zu Nr. 99:
V 1 b, 8	120	Bewaltungsbeamte usw.	1.080	2.000	1.792,33		zu Nr. 99:
V 1 b, 8	121	Lehrkräfte	2.900	3.200	3.104,04		zu Nr. 99:
" 8	13	Beihilfen für Angestellte	2.325	2.080	450		zu Nr. 99:
" 7	14	Zusätzliche persönliche Ausgaben und Unterhaltungen	700	700	700		zu Nr. 99:
" 7	15	Schulgesundheits- und Religionsunterricht	2.970	2.970	2.825		zu Nr. 99:
" 7	16	Bezahlung von Lehrkräften	15.000	25.000	21.453,74		zu Nr. 99:
" 7	17	Zusätzliche Beiträge für die Schularbeit	785	850	732,90		zu Nr. 99:
" 7	18	Nebennämlicher Unterricht					zu Nr. 99:
			1.179.680	1.285.300	1.222.997,73		
Allgemeine Sachausgaben:							
V 1 b, 9	20	Löhne					
" 9	21	Beihilfen für Arbeiter			30		
" 10	22	Werk- und Ungewerbesteuer	800	1.040	900		
" 10	23	Bewaltungsanteile	4.829	5.376	5.515		zu Nr. 99:
V 1 b, 10	24	Wartung und Unterhaltung durch das Schulwesen	10.400	12.895	28.230		zu Nr. 99:
" 10	25	Arbeiten der städtischen Verwaltung und Bauverwaltung	700	780	843,41		zu Nr. 99:
" 10	26	Feuer- und Haftpflichtversicherung	1.430	1.380	1.364,80		zu Nr. 99:
" 10	27	Einrichtungskosten	300	300	228,77		zu Nr. 99:
" 10	28	Werk, Heizung, Beleuchtung, Reinigung, Wasserwerk	39.143	45.500	37.534,59		zu Nr. 99:
" 10	29	Erhaltung und Unterhaltung des Inventars	3.793	4.114	4.424		zu Nr. 99:
" 10	30	Vermögensgegenstände	1.233	1.530	1.564,10		zu Nr. 99:
" 10	31	Steuern und Abgaben	8.000	8.000	7.352,93		zu Nr. 99:
" 10	32	Bücher und Zeitungen	435	485	329,10		zu Nr. 99:
" 10	33	Zusätzliche Ausgaben	392	485	451,76		zu Nr. 99:
" 10	34	Veranschlagte kleinere Ausgaben	1.162	2.024	1.066,33		zu Nr. 99:
			72.720	84.000	89.831,28		

Bezeichnung	Summe
Übergelassene Summen	13.918,93
Übergelassene Summen	13.918,93

zu Nr. 99: ...

Mittelschulen.

Abchnitt III.

Verfügbare Beschreibung	Nr.	Bezeichnung der Einnahmen	Berechnung		Übergelb		Bemerkungen
			1931	1930	1931	1930	
			RM	RM	RM	RM	
Besondere Einnahmen:							
V 1 b, 8	40	Schulgeld für die Mittelschulen	327.900	307.500	237.324 00		In Nr. 41: Für einen Schul- schuljahr . . . 100.000 RM davon 25 RM an sonstige Schulgeb- ühren von 1930/31 RM
- 8	41	Schulgeld für den Kindergarten	1.600	1.200	1.118 --		
- 1	42	Beförderungsgeld für Mittelschulhaber	86.700	109.600	88.737 60		
			416.200	417.700	327.180 60		
Einmalige Einnahmen:							
Keine Einnahmen							
Zusammenstellung der Einnahmen:							
--		Verfügbare Einnahmen					
20-24		Allgemeine Zuschüsse	10.700	12.800	13.918 93		
40-42		Besondere Einnahmen	416.200	417.700	327.180 60		
--		Einmalige Einnahmen					
Summe der Einnahmen			426.900	430.500	341.099 53		

Schulwejen.

Mittelschulen.

Verfügbare Beschreibung	Nr.	Bezeichnung der Ausgaben	Berechnung		Übergelb		Bemerkungen
			1931	1930	1931	1930	
			RM	RM	RM	RM	
Besondere Ausgaben:							
--	40	Schulbenken	--	--	--		
V 1 b, 7	41	Wohnungsbeihilfen	--	--	--		
- 10	42	Teilnahme der Lehrer an Ferien- und Fortbil- dungskursen und Ähnliches	--	2.200	2.200 --		
- 10	43	An die Schulwerke: für Reinigungsgeräte, He- bemaschinen und Beleuchtungsgeräte	8.340	10.000	8.025 70		
- 10	44	Lehr- und Unterrichtsmittel	23.500	32.000	21.281 10		
- 10	45	Material für den Handfertigkeitsunterricht	1.240	1.600	1.336 43		
- 10	46	Lehrer- und Schülerbücher	--	--	--		
- 10	47	Instandhaltung der Turn- und Spielgeräte	1.440	1.600	1.000 --		In Nr. 47: Zähler am 1. 1. 31 an die Schul- verwaltung.
- 10	48	Beschaffung von Turn-, Spiel- u. Sportgeräten Hegerfallene Nummern	1.500	--	4.120 --		In Nr. 48: Zähler am 1. 1. 31 an die Schul- verwaltung, davon in Fort- setzung der Mittelschulen ein- setzen.
			36.020	47.400	38.568 24		
Einmalige Ausgaben:							
V 1 b, 18	50	Neubeschaffung von Einrichtungsgegenständen	1.150	1.500	8.850 --		In Nr. 50-51: Zähler am 1. 1. 31 an die Schul- verwaltung.
- 18	51	Neuanlagen von Gas-, Wasser- und elektrischen Leitungen	2.250	4.800	2.000 --		
			3.400	6.300	10.850 --		
Zusammenstellung der Ausgaben:							
20-24		Verfügbare Ausgaben	1.170.680	1.285.900	1.222.907 72		
20-24		Allgemeine Zuschüsse	72.700	84.000	89.831 28		
40-42		Besondere Ausgaben	36.020	47.400	38.568 24		
50-51		Einmalige Ausgaben	3.400	6.300	10.850 --		
Summe der Ausgaben			1.282.800	1.423.600	1.362.247 24		
Ab Summe der Einnahmen			426.900	430.500	341.099 53		
Wahre Zahlung			855.900	993.100	1.021.147 71		

Höhere Knabenschulen.

Abchnitt III.

Einzige Bezeichnung	Nr.	Bezeichnung der Einnahmen	Besondere		Jahrgesamt		Bemerkungen	
			1921	1922	1921	1922		
			RM	RM	RM	RM		
Personliche Einnahmen:								
		Besondere Nummern	—	—	88.447,69			
					88.447,69			
Allgemeine Sacheinnahmen:								
V 1 a, 10	20	Bücher für Turnhallen, Karten usw. von Dritten	13.200	11.000	10.230,95			
"	17	Verkäufe von anderen Verwaltungsbereichen	7.699	9.000	9.000			
"	8	Verwaltungsgeldern	100	100	—			
"	8	Verkauf von Fernsprechkarten	800	800	659,20			
"	8	Unvorsorgeleistungen	1.100	1.100	510,95			
			22.900	22.000	20.401,10			
Besondere Einnahmen:								
V 1 a, 8	40	Schulgeld	791.700	821.300	621.614,65			
		Besondere Nummern	—	—	12.185			
Zu überlegen			791.700	821.300	633.799,65			

zu Nr. 40
Einnahme aus
Verkauf von
Karten für die
Turnhallen, 1.000,00 RM
Einnahme aus
Verkauf von
Fernsprechkarten
12.185,00 RM

Schulweifen.

Höhere Knabenschulen.

Einzige Bezeichnung	Nr.	Bezeichnung der Ausgaben	Besondere		Jahrgesamt		Bemerkungen	
			1921	1922	1921	1922		
			RM	RM	RM	RM		
Personliche Ausgaben:								
B 1, 7	10	Gehälter:						
	100	Verwaltungsbekanntes usw.	14.990	16.630	16.000			
V 1 a, 7	101	Lehrerlöhne	2.693,125	2.246,500	2.078,782	78		
"	7	102	Schulmeister	32.000	34.000	37.283,57		
"	7	11	Verwaltungsbekanntes für Angestellte	475	645	500		
	12	Substanz- und Inventarveränderungen:						
B 1, 8	120	Verwaltungsbekanntes	2.640	2.000	2.001,11			
V 1 a, 8	121	Lehrerlöhne	293.110	290.500	278.683,87			
"	8	13	Verwaltungsbekanntes für Angestellte	2.805	2.965	1.355		
"	7	14	Sonstige persönliche Ausgaben und Unter- stützungen	200	200	200		
"	7	15	Schulgesundheits- und Heilgymnastik	10.400	10.800	8.239,25		
"	7	16	Verpflegung von Lehrkräften	12.000	25.000	19.799,82		
"	7	17	Sozialversicherungsbekanntes für die Schulmeister	2.380	2.380	1.586,13		
		Besondere Nummern	—	—	88.447,69			
			2.374,185	2.631,440	2.521,199,84			
Allgemeine Sacheingaben:								
V 1 a, 9	20	Löhne	—	—	—			
"	9	21	Verwaltungsbekanntes für Arbeiter	380	400	35		
"	10	22	Heiz- und Instandhaltung	2.500	7.300	8.470,50		
"	10	23	Verwaltungsbekanntes	12.740	12.244	15.000		
V 1 a, 10	24	Schuldenerhaltung nach der Hochbauamt	44.460	53.740	91.580			
"	10	25	Arbeiten der städtischen Druckerei und Buch- druckerei	3.945	8.275	8.281,23		
"	10	26	Feuer- und Haftpflichtversicherung	1.905	2.000	2.520,40		
"	10	27	Verwaltungsbekanntes	850	975	69,62		
"	10	28	Miete, Heizung, Beleuchtung, Reinigung, Wasser- verbrauch	97.375	103.500	73.773,72		
"	10	29	Organisation und Unterhaltung des Inventars	4.900	6.530	7.900		
"	10	30	Fernsprechkarten	4.000	5.850	5.446,25		
"	10	31	Steuern und Abgaben	16.000	29.500	12.635,22		
"	10	32	Bücher und Zeitschriften	—	—	478,80		
"	10	33	Sonstige Materialausgaben	2.835	3.505	2.440,01		
"	10	34	Besondere andere Ausgaben	1.578	2.320	2.053,47		
			194.588	240.079	220.929,32			
Besondere Ausgaben:								
		Schulmeister	43.427	54.317	51.390			
V 1 a, 7	41	Schulmeister	7.000	16.000	10.533,80			
"	10	42	Teilnahme der Lehrer an Ferien- und Fortbil- dungskursen und ähnliches	—	4.000	3.400		
Zu überlegen			60.427	74.317	65.323,80			

zu Nr. 101

Bezeichnung	Wann die Einnahme erfolgt	Wann die Ausgabe erfolgt	Bemerkungen
1. d.	1		
1. e.	2		
1. f.	3		
1. g.	4		
1. h.	5		
1. i.	6		
1. j.	7		
1. k.	8		
1. l.	9		
1. m.	10		
1. n.	11		
1. o.	12		
1. p.	13		
1. q.	14		
1. r.	15		
1. s.	16		
1. t.	17		
1. u.	18		
1. v.	19		
1. w.	20		
1. x.	21		
1. y.	22		
1. z.	23		

zu Nr. 102: Einzahlung der Schulmeister (1921 21).

zu Nr. 20
Einnahme aus
Verkauf von
Karten für die
Turnhallen, 1.000,00 RM
Einnahme aus
Verkauf von
Fernsprechkarten
12.185,00 RM

zu Nr. 24
Einnahme aus
Verkauf von
Karten für die
Turnhallen, 1.000,00 RM
Einnahme aus
Verkauf von
Fernsprechkarten
12.185,00 RM

zu Nr. 28
Einnahme aus
Verkauf von
Karten für die
Turnhallen, 1.000,00 RM
Einnahme aus
Verkauf von
Fernsprechkarten
12.185,00 RM

zu Nr. 34
Einnahme aus
Verkauf von
Karten für die
Turnhallen, 1.000,00 RM
Einnahme aus
Verkauf von
Fernsprechkarten
12.185,00 RM

Höhere Knabenschulen.

Abchnitt III

Ständige Bezeichnung	Nr.	Bezeichnung der Einnahmen	Sonderbetrag		Übergreifend		Bemerkungen
			1931	1932	1931	1932	
		Übergreifend	791.700	821.200	633.799	655	
Einmalige Einnahmen:							
Keine Einnahmen			—	—	—	—	
Zusammenstellung der Einnahmen:							
—		Verfügbare Einnahmen	—	—	88.447	89	
20-24		Allgemeine Sondererlöse	22.200	22.000	20.401	10	
40		Besondere Einnahmen	791.700	821.200	633.799	655	
—		Einmalige Einnahmen	—	—	—	—	
		Summe der Einnahmen	813.900	843.200	742.648	44	

Schulwesen.

Höhere Knabenschulen.

Ständige Bezeichnung	Nr.	Bezeichnung der Ausgaben	Sonderbetrag		Übergreifend		Bemerkungen
			1931	1932	1931	1932	
		Übergreifend	60.427	74.311	65.328	80	
VI a, 10	43	Von die Schulverwalter für Schulungszwecke, Werkstättenhilfe und Werkstättenkosten	21.000	27.000	20.457	28	
-	10	Lehr- und Unterrichtsmittel	40.400	56.000	50.473	63	Die Nr. 43 und 44 sind unter die Voranschläge.
-	10	Material für den Handfertigkeitsunterricht	3.000	4.000	3.226	56	
VII 3, 6	46	Beitrag zum Deutschlandbüchsen Institut	2.500	3.000	3.000	—	
-	6	Beitrag zur Zweigstelle für den naturwissenschaftlichen Unterricht	2.500	3.000	3.000	—	
VIII 34, 6	45	Beiträge für die Schülerheime Waldreithaus und Hülshaus	3.350	3.350	3.350	—	
VI a, 10	49	Wartung von Sportplatzanlagen	4.750	4.750	3.400	—	Die Nr. 49: Summe 1.200 ist an die Reichsregierung und 1.150 ist an die Reichsregierung für Sport und Sportplätze für Sport und Sport.
-	10	Unterhaltung des Schulgartens	190	200	200	—	
-	10	Hüberpost	3.000	3.500	3.001	05	
-	10	Instandhaltung der Sport- und Spielgeräte	1.899	2.000	1.929	—	Die Nr. 50 u. 51: Summe 1.100 ist an die Reichsregierung.
-	10	Beifassung des Sport- und Spielgeräten	1.200	—	—	—	
-	10	Kosten der Direktion-Verwaltung	320	320	280	—	
-	—	Weggefallene Nummern	—	8.500	12.085	—	
			146.427	191.031	173.022	53	
Einmalige Ausgaben:							
V I a, 18	60	Neubeschaffung von Einrichtungsgeschäften	3.000	3.000	16.700	—	Die Nr. 60 und 61: Summe 1.100 ist an die Reichsregierung.
-	18	Wartung von Holz-, Blech- und elektrischen Leitungen	1.500	1.500	1.000	—	
-	18	Erneuerung der Heizanlage in der Schule an der Hülshausstraße	10.000	—	—	—	
-	18	Erneuerung der Lumbenbadung in der Schule am Hülshaus	8.500	—	—	—	
-	—	Weggefallene Nummern	—	2.000	—	—	
			23.700	9.500	18.700	—	
Zusammenstellung der Ausgaben:							
10-17		Personelle Ausgaben	2.374.185	2.631.440	2.523.199	84	
20-24		Allgemeine Sonderausgaben	194.588	240.079	200.929	35	
40-44		Besondere Ausgaben	146.427	191.031	173.022	53	
60-62		Einmalige Ausgaben	23.700	9.500	18.700	—	
		Summe der Ausgaben	2.738.900	3.072.050	2.915.841	71	
		als Summe der Einnahmen	813.900	843.200	742.648	44	
		Wahre Zahlung	1.925.000	2.228.850	2.173.193	27	

Höhere Mädchenschulen.

Abchnitt III.

Stützliche Bezeichnung	Nr.	Bezeichnung der Einnahmen	Bemerkung		Jahresbetrag		Bemerkungen
			1931	1932	1931	1932	
Persönliche Einnahmen:							
		Weggefallene Nummern	—	—	56.159 09		
Allgemeine Einnahmen:							
V 1a, 10	20	Mieten für Turnhallen, Katen usw. von Dritten	7.000	5.000	5.986 00		
" 17	21	Teileigenen von anderen Verwaltungseinheiten	19.900	12.800	12.900 —		
" 8	22	Verwaltungskosten	100	100	—		
" 8	23	Erhaltung von Dienstfahrzeugen	400	400	277 60		
" 8	24	Haushaltskosten	500	750	151 —		
			18.900	19.150	19.314 71		

Schulwesen.

Höhere Mädchenschulen.

Stützliche Bezeichnung	Nr.	Bezeichnung der Ausgaben	Bemerkung		Jahresbetrag		Bemerkungen
			1931	1932	1931	1932	
Persönliche Ausgaben:							
	10	Gehälter:					
II 1, 7	100	Betriebsbeamte usw.	6.040	6.000	6.200 —		
V 1a, 7	101	Lehrpersonen	885.485	881.000	764.774 77		
" 7	102	Schulverordner	21.800	22.000	17.941 79		
" 7	11	Beihilfen und Zuschüsse für Angestellte	—	—	—		
II 1, 8	120	Betriebsbeamte usw.	1.180	1.000	314 17		
V 1a, 8	121	Lehrpersonen	121.940	119.000	117.091 76		
" 8	13	Versorgungsleistungen für Angestellte	1.915	1.955	1.355 —		
" 7	14	Sonstige persönliche Ausgaben und Unterhaltungen	—	—	—		
" 7	15	Schuldienstleistungen und Religionsunterricht	4.250	4.250	3.780 —		
" 7	16	Erhaltung von Turnhallen	4.000	12.000	3.032 62		
" 7	17	Sozialversicherungsbeiträge für die Schulleitung	1.100	1.000	766 91		
		Weggefallene Nummern	—	—	56.159 09		
			967.700	1.001.805	973.656 57		
Allgemeine Sachausgaben:							
V 1a, 9	20	Löhne	—	—	—		
" 9	21	Versorgungsleistungen für Arbeiter	310	350	30 —		
" 10	22	Heiz- und Heizkosten	1.500	4.000	6.976 35		
" 10	23	Verwaltungskosten	3.815	4.424	4.301 —		
V 1a, 10	24	Schulunterhaltung durch das Hochbauamt	8.515	20.295	24.290 —		
" 10	25	Arbeiten der städtischen Druckerei und Buchbinderei	1.700	3.600	2.962 83		
" 10	26	Feuer- und Haftpflichtversicherung	1.330	1.300	1.197 80		
" 10	27	Haftpflichtversicherung	200	290	—		
" 10	28	Werte, Heizung, Beleuchtung, Reinigung, Materialverbrauch	63.475	64.215	47.931 84		
" 10	29	Erhaltung und Unterhaltung des Inventars	2.449	2.779	3.120 —		
" 10	30	Betriebskosten	1.980	2.430	1.897 61		
" 10	31	Steuern und Abgaben	10.000	15.600	8.839 33		
" 10	32	Bücher und Zeitungen	—	—	299 65		
" 10	33	Sonstiger Materialverbrauch	1.422	1.750	1.647 65		
" 10	34	Sonstige kleinere Ausgaben	1.283	2.781	2.156 83		
			98.080	113.845	106.158 19		

2a Nr. 191.

Stützliche Bezeichnung	Wartung	Haftpflichtversicherung	Feuer
10	1		
10 + 100	1		
10 + 100	1		
10	1		
10 + 100	1		
10 + 100	1		
10	1		
10 + 100	1		
10	1		
10 + 100	1		
10	1		

2a Nr. 191. 2a Nr. 191. 2a Nr. 191.

2a Nr. 20: 1931: 1.000, 1932: 1.000, 1933: 1.000
 2a Nr. 21: 1931: 1.000, 1932: 1.000, 1933: 1.000
 2a Nr. 22: 1931: 1.000, 1932: 1.000, 1933: 1.000
 2a Nr. 23: 1931: 1.000, 1932: 1.000, 1933: 1.000
 2a Nr. 24: 1931: 1.000, 1932: 1.000, 1933: 1.000
 2a Nr. 25: 1931: 1.000, 1932: 1.000, 1933: 1.000
 2a Nr. 26: 1931: 1.000, 1932: 1.000, 1933: 1.000
 2a Nr. 27: 1931: 1.000, 1932: 1.000, 1933: 1.000
 2a Nr. 28: 1931: 1.000, 1932: 1.000, 1933: 1.000
 2a Nr. 29: 1931: 1.000, 1932: 1.000, 1933: 1.000
 2a Nr. 30: 1931: 1.000, 1932: 1.000, 1933: 1.000
 2a Nr. 31: 1931: 1.000, 1932: 1.000, 1933: 1.000
 2a Nr. 32: 1931: 1.000, 1932: 1.000, 1933: 1.000
 2a Nr. 33: 1931: 1.000, 1932: 1.000, 1933: 1.000
 2a Nr. 34: 1931: 1.000, 1932: 1.000, 1933: 1.000

Stufendeckung	Nr.	Bezeichnung der Einnahmen	Berichtsjahr	Berichtsjahr	Übergewinn	Bemerkungen
			1931	1932	1932	
			RM	RM	RM	
Besondere Einnahmen:						
V 1 a, 8	40	Schulgeld	340.000	346.500	230.071,83	Zu Nr. 40: Das allgemeine Schulgeld beträgt ... Zu Nr. 41: Zu Nr. 42: Zu Nr. 43: Zu Nr. 44: Zu Nr. 45: Zu Nr. 46: Zu Nr. 47: Zu Nr. 48: Zu Nr. 49: Zu Nr. 50: Zu Nr. 51: Zu Nr. 52:
—	41	Nach dem Verpfändeten Schulden	750	750	375	
V 2 a, 20	42	Rechts- und Staatsgeschäfte für private Personen	157.000	157.000	136.901	
—	—	Rezeptionsnummern	—	—	4.725	
			497.750	504.250	381.128,83	
Einmalige Einnahmen:						
Keine Einnahmen						
Zusammenstellung der Einnahmen:						
—	—	Verfügbare Einnahmen	—	—	56.159,59	
20-24	—	Allgemeine Einnahmen	18.550	19.150	19.814,71	
40-42	—	Besondere Einnahmen	497.750	504.250	381.128,83	
—	—	Einmalige Einnahmen	—	—	—	
Summe der Einnahmen			516.700	523.400	456.807,13	

Stufendeckung	Nr.	Bezeichnung der Ausgaben	Berichtsjahr	Berichtsjahr	Übergewinn	Bemerkungen
			1931	1932	1932	
			RM	RM	RM	
Besondere Ausgaben:						
—	40	Schulbedienst.	—	—	—	
V 1 a, 7	41	Rechnungsbedienst.	3.500	4.500	7.439,52	
—	42	Teilnahme der Schöler an Ferien- und Ferienlagerfahrten und Ähnliches	—	1.800	1.800	
—	43	Für die Schulleute für Reinigungsgeräte, Arbeitsmittel und Dienstungsstellen	6.800	8.200	6.295,69	
—	44	Schul- und Unterrichtsmittel	17.800	25.000	24.901,47	Zu Nr. 44 und 45: Einmalige Ausgaben für Schulmateria.
—	45	Material für den Handfertigkeitsunterricht	1.200	1.800	1.300,87	
—	46	Personelle Kosten der Hauswirtschaft	4.700	4.700	6.291,32	
V 2 a, 6/21	47	Zuschüsse an private Personen	513.000	560.000	554.282,06	
V 1 a, 10	48	Berufung der Sportplatzanlagen	1.200	1.200	1.030	Zu Nr. 48: Zu Nr. 49: Zu Nr. 50: Zu Nr. 51: Zu Nr. 52:
—	49	Instandhaltung der Sport- und Spielgeräte	1.200	1.200	1.250	
—	50	Verkaufung von Sport- und Spielgeräten	1.200	—	—	
—	51	Kosten der Dienstvermittlung	200	200	—	
—	—	Rezeptionsnummern	—	—	4.725	
			551.200	608.800	610.236,53	
Einmalige Ausgaben:						
V 1 a, 18	00	Wiederbeschaffung von Einrichtungsgegenständen	1.150	1.000	0,200	Zu Nr. 00 und 01: Zu Nr. 02: Zu Nr. 03:
—	01	Neuanlage von Gas-, Wasser- und elektrischen Leitungen	600	1.000	1,000	
—	02	Wasserentwässerung des Einzelumkleidekabinen einstell. bei Untergrund in den Klassen und verschiedenen Kabinenräumen der Turnhalle a. d. Kolenstraße (2. Rate)	2.000	2.000	—	
—	—	Rezeptionsnummern	—	54,200	—	
			5,000	60,000	7,200	
Zusammenstellung der Ausgaben:						
10-17	—	Personelle Ausgaben	967,750	1.051,800	973,656,57	
20-24	—	Allgemeine Sachausgaben	98,050	113,845	106,158,19	
40-51	—	Besondere Ausgaben	551,200	608,800	610,236,53	
60-62	—	Einmalige Ausgaben	5,000	60,000	7,200	
Summe der Ausgaben			1.621,140	1.834,540	1.697,251,29	
Ab Summe der Einnahmen			516,700	523,400	456,807,13	
Rechts-Zustand			1.104,440	1.311,140	1.240,444,16	

Hochschulmäßige Bildungseinrichtungen.

Abchnitt IV. Kunst

Ständige Einrichtung	Nr.	Bezeichnung der Einnahmen	Berichtszeit		Jahresmittel	Bemerkungen
			1921	1922		
	A	Wissenschaftliche Kurse.				
		Verlässliche Einnahmen:				
		Schuleinnahmen	—	—	—	
		Allgemeine Zuschüsse:				
		Schuleinnahmen	—	—	—	
		Besondere Einnahmen:				
		Stipendiensummen	—	44.100	33.743,88	
		Zusammenstellung der Einnahmen:				
		Verlässliche Einnahmen	—	—	—	
		Allgemeine Zuschüsse	—	—	—	
		Besondere Einnahmen	—	44.100	33.743,88	
		Summe der Einnahmen A	—	44.100	33.743,88	

und Wissenschaft.

Hochschulmäßige Bildungseinrichtungen.

Ständige Einrichtung	Nr.	Bezeichnung der Ausgaben	Berichtszeit		Jahresmittel	Bemerkungen
			1921	1922		
	A	Wissenschaftliche Kurse.				
		Verlässliche Ausgaben:				
V. d. 7	10	Gehälter	23.510	26.160	25.330	Die Mittel zum Ende dieses Jahres sind im Etat für den nächsten Berichtsjahr von 24. 6. 1922 eingebracht. Die unter diesen Mittel für den nachfolgenden Berichtsjahr zu berücksichtigen Ausgaben sind in dem Berichtsjahr 1922 nicht berücksichtigt.
" 7	11	Beihilfen für Angestellte	75	80	80	
" 8	12	Reisekosten und Hinterbliebenenbezüge	5.770	6.030	5.705	
" 8	13	Beihilfen für Angestellte	285	365	430	
" 7	14	Sonstige persönliche Ausgaben und Unterhaltungen	—	1.500	1.003,34	
		Summe	29.640	34.135	32.535,34	
V. d. 10	20	Allgemeine Sachausgaben	60	19.065	17.208,11	
		Besondere Ausgaben:				
		—	—	50.400	41.017,75	
		Zusammenstellung der Ausgaben:				
V. d. 10-14		Verlässliche Ausgaben	29.640	34.135	32.535,34	
V. d. 20		Allgemeine Sachausgaben	60	19.065	17.208,11	
		Besondere Ausgaben	—	50.400	41.017,75	
		Summe der Ausgaben A	29.700	103.600	90.761,20	
		Ab Summe der Einnahmen A	—	44.100	33.743,88	
		Wahre Zahlung A	29.700	59.500	57.017,32	

2a Nr. 18)

Verrechnung	Verrechnung	Summe	Verrechnung	Summe
1. 1. 1922	—	1*		
1. 1. 1923	117	117		

* Die Verrechnung über den Etat für den Berichtsjahr 1922.

Hochschulmäßige Bildungseinrichtungen.

Abchnitt IV. Kunst

Gesamte Einnahmen	St.	Bezeichnung der Einnahmen	Berechnung		Übergelb	Bemerkungen
			1921	1922		
			RM	RM	RM	
	B	Schmalenbachstadium.				
		Personliche Einnahmen:				
		Keine Einnahmen	—	—	—	
		Allgemeine Einnahmen:				
		Keine Einnahmen	—	—	—	
		Besondere Einnahmen:				
Vier, 8	40	Quartgebühren	7.500	15.000	—	Da Nr. 40, unter Nr. 41 bei Ausgabe, in Nr. 41, unter Nr. 42 bei Ausgabe.
— 8	41	Zonverträge und wissenschaftliche Werke	5.400	6.000	2.504	
— 8	42	Hausverträge	2.000	1.000	1.512,50	
			14.900	22.000	4.506,50	
		Zusammenstellung der Einnahmen:				
		Personliche Einnahmen	—	—	—	
		Allgemeine Einnahmen	—	—	—	
40-42		Besondere Einnahmen	14.900	22.000	4.506,50	
		Summe der Einnahmen B	14.900	22.000	4.506,50	

und Wissenschaft.

Hochschulmäßige Bildungseinrichtungen.

Gesamte Ausgaben	St.	Bezeichnung der Ausgaben	Berechnung		Übergelb	Bemerkungen
			1921	1922		
			RM	RM	RM	
	B	Schmalenbachstadium.				
		Personliche Ausgaben:				
Vier, 7	10	Gehälter	11.100	10.000	9.701,25	
— 7	11	Beihilfenbeiträge für Angestellte	75	—	—	
— 8	12	Ruhegehälter und Hinterbliebenenbezüge	1.210	1.110	920	
— 8	13	Beurlaubungsbezüge für Angestellte	—	285	—	
— 7	14	Sonstige persönliche Ausgaben und Unterhaltungen	—	—	—	
			12.385	11.495	10.221,25	
		Allgemeine Einnahmen:				
Vier, 9	20	Löhne	—	—	—	
— 9	21	Beurlaubungsbezüge für Arbeiter	—	—	—	
— 10	22	Heiz- und Reinigungsarbeiten	—	—	—	
	23	Schmalenbachstadium	—	—	—	
Vier, 10	24	Schuldenunterhaltung durch das Hochbauamt	—	—	—	
— 10	25	Arbeiten der städtischen Trambahn und Hochbauamt	880	975	1.200	Da Nr. 25 u. 27, unter Nr. 26, bei Ausgabe.
— 10	26	Feuer- und Haftpflichtversicherung	—	—	—	
— 10	27	Einrichtungsgeldern	400	485	884,00	
— 10	28	Stiele, Heizung, Beleuchtung, Reinigung, Wasser-Verbrauch	5.000	6.500	3.981,07	Da Nr. 28, unter Nr. 29, bei Ausgabe, mit 2.000 RM an die Hochbauamt-Verwaltung u. Wasser-Verwaltung für Heizung, Beleuchtung und Wasser-Verbrauch mit 1.981,07 RM, unter Nr. 29, bei Ausgabe mit 1.981,07 RM.
— 10	29	Ergänzung und Unterhaltung des Inventars	—	—	—	
— 10	30	Hausverträge	500	450	634	
— 10	31	Steuern und Abgaben	—	—	—	
— 10	32	Bücher und Zeitungen	—	—	—	
— 10	33	Sonstige Materialkosten	450	585	509,76	
— 10	34	Verchiedene kleinere Ausgaben	74	97	108	
			8.100	9.092	9.947,43	
		Besondere Ausgaben:				
—	40	Schuldenzinsen	1.400	2.523	1.440,85	
Vier, 10	41	Dozentenbezüge	7.000	15.000	—	Da Nr. 41, unter Nr. 42, bei Ausgabe.
— 10	42	Anteil an den Beihilfen der auswärtigen Dozenten	770	1.000	685	
— 10	43	Zonverträge und wissenschaftliche Werke	5.400	6.000	4.178,30	Da Nr. 43, unter Nr. 44, bei Ausgabe.
— 10	44	Bibliothek und Lesezimmer und zur Abrechnung	2.240	3.600	1.600,79	
			17.380	27.123	9.916,94	
		Zusammenstellung der Ausgaben:				
10-14		Personliche Ausgaben	12.385	11.495	10.221,25	
20-34		Allgemeine Einnahmen	8.100	9.092	9.947,43	
40-44		Besondere Ausgaben	17.380	27.123	9.916,94	
		Summe der Ausgaben B	37.865	47.710	30.085,62	
		Ab Summe der Einnahmen B	14.900	22.000	4.506,50	
		Wahrs. Saldo B	22.965	25.710	25.579,12	

Da Nr. 10.

Verzeichnis	Stelle	Summe	Zuschüsse	Bemerkungen
Nr. 10	—	—	1	* Die Zuschüsse unter „Zuschüsse“ eingetragen.
10	VIII	1	—	— Die Zuschüsse für Nr. 10 eingetragen.
10	XVI	1	—	— Die Zuschüsse für Nr. 10 eingetragen.

Städtische Bezeichnung	Nr.	Bezeichnung der Einnahmen	Bemerkungen	
			1931	1932
	C	Beitragseinnahme.		
		Personliche Einnahmen:		
		Keine Einnahmen	—	—
		Allgemeine Sacheinnahmen:		
		Keine Einnahmen	—	—
		Besondere Einnahmen:		
		Begünstigte Nummern	—	27.300
			—	16.003 60
			—	27.300
			—	16.003 60
		Zusammenstellung der Einnahmen:		
		Personliche Einnahmen	—	—
		Allgemeine Sacheinnahmen	—	—
		Besondere Einnahmen	—	27.300
		Summe der Einnahmen C	—	27.300
				16.003 60

Städtische Bezeichnung	Nr.	Bezeichnung der Ausgaben	Bemerkungen	
			1931	1932
	C	Beitragsausgabe.		
		Personliche Ausgaben:		
V 14, 7	10	Schüler	7.620	24.340
" 7	11	Beaufsichtigungsbeträge für Angestellte	40	40
" 8	12	Ruhegehälter und Gutsverbleibensbeträge	2.690	2.640
" 8	13	Verletzungsgeldbeträge für Angestellte	190	190
" 7	14	Sonstige persönliche Ausgaben und Unterstützungen	—	500
			10.540	27.710
				26.518 02
V 14, 10	20	Allgemeine Sachausgaben	50	13.275
				11.751 75
		Besondere Ausgaben:		
	40	Schuldenzinsen	1.250	1.270
		Begünstigte Nummern	—	37.700
			1.250	38.970
				32.232 50
		Zusammenstellung der Ausgaben:		
10, 14		Personliche Ausgaben	10.540	27.710
20		Allgemeine Sachausgaben	50	13.275
40		Besondere Ausgaben	1.250	38.970
		Summe der Ausgaben C	11.840	79.955
		20 Summe der Einnahmen C		27.260
		Summ. Beitrag C	11.840	32.755
				34.498 72

Die Beauftragten sind gemäß Artikel 13 des Statuts der Universität zu Düsseldorf vom 18. 4. 1911 zu ernennen. Die Beauftragten sind für die Dauer der Amtszeit zu ernennen. Die Beauftragten sind für die Dauer der Amtszeit zu ernennen.

Je Nr. 20:

Bezeichnung	Art der Bezeichnung	Summe	Summe	Summe	Bemerkungen
1	XV		1*		* Im Statute der Universität
2	XVI		1*		

Hochschulmäßige Bildungseinrichtungen.

Abchnitt IV. Kunst

Zuständige Bezeichnung	Nr.	Bezeichnung der Einnahmen	Veranschlagt		Übergeliefert		Bemerkungen
			1931	1930	1931	1930	
			RM	RM	RM	RM	
	D	Staatliche Hochschule für Wirtschaft und Verwaltung.					
		Personliche Einnahmen:					
		Keine Einnahmen	—	—	—	—	
		Allgemeine Sacheinnahmen:					
		Keine Einnahmen	—	—	—	—	
		Besondere Einnahmen:					
		Keine Einnahmen	—	—	—	—	
		Summe D	—	—	—	—	
	E	Staatliche Kunstfaberie.					
		Keine Einnahmen	—	—	—	—	
	F	Wehrbesitzige Sozialhygienische Werkstätte.					
		Keine Einnahmen	—	—	—	—	
	G	Niederrheinische Frauenfaberie.					
		Keine Einnahmen	—	—	—	—	
		Zusammenstellung der Einnahmen:					
		Summe A	—	44.100	33.743,88		
		" B	14.900	22.000	4.506,70		
		" C	—	17.200	16.003,00		
		" D	—	—	—		
		" E	—	—	—		
		" F	—	—	—		
		" G	—	—	—		
		Summe der Einnahmen	14.900	93.300	54.253,58		

und Wissenschaft.

Hochschulmäßige Bildungseinrichtungen.

Zuständige Bezeichnung	Nr.	Bezeichnung der Ausgaben	Veranschlagt		Übergeliefert		Bemerkungen
			1931	1930	1931	1930	
			RM	RM	RM	RM	
	D	Staatliche Hochschule für Wirtschaft und Verwaltung.					
		Personliche Ausgaben:					
		Keine Ausgaben	—	—	—	—	
		Allgemeine Sachausgaben:					
Vier, 9	20	Löhne	—	—	—	—	
" 9	21	Berufungsgebühren für Arbeiter	—	—	—	—	
" 10	22	Reise- und Unkosten	—	—	—	—	
" 10	23	Betriebsunterhaltung	160	220	240	240	Da Nr. 27: Substanz für die Jahre 1931 bis 1934 an die gleiche Veranschlagt.
Vier, 10	24	Wohlfahrtsunterstützung durch das Hochschullehrer	1.130	1.250	2.130	2.130	Da Nr. 24: Substanz am 1.1.31 an die gleiche Veranschlagt.
" 10	25	Arbeiter der städtischen Trassen und Hochbauamt	—	—	—	—	
" 10	26	Feuer- und Haftpflichtversicherung	110	110	80	110	
" 10	27	Versicherungsgeldern	—	—	—	—	
" 10	28	Werte, Heizung, Beleuchtung, Heizung, Wasser-Verbrauch	7.990	7.700	7.456	7.456	Da Nr. 28: Substanz 1931 bis 1934 an die gleiche Veranschlagt.
" 10	29	Verpflegung und Unterhaltung des Inventars	220	243	300	300	Da Nr. 29: Substanz am 1.1.31 an die gleiche Veranschlagt.
" 10	30	Steuern und Abgaben	—	—	—	—	
" 10	31	Bücher und Zeitschriften	—	—	—	—	
" 10	32	Bücher und Zeitschriften	—	—	—	—	
" 10	33	Beschaffung Bücherbedarf	—	—	—	—	
" 10	34	Verchiedene kleine Ausgaben	30	24	—	—	
		Summe D	9.640	9.545	10.906	10.906	
		Besondere Ausgaben:					
Vier, 11	41	Zufuß	6.400	6.400	2.400	2.400	
		Summe D	16.040	15.945	12.606	12.606	
	E	Staatliche Kunstfaberie.					
VII, 6	41	Zufuß	—	33.000	33.000	33.000	
	F	Wehrbesitzige Sozialhygienische Werkstätte.					
Vier, 6	41	Zufuß	7.800	7.800	7.790	7.790	
	G	Niederrheinische Frauenfaberie.					
Vier, 6	41	Zufuß	24.600	24.600	24.600	24.600	Da Nr. 41: Substanz 1931 bis 1934 an die gleiche Veranschlagt.
		Zusammenstellung der Ausgaben:					
		Summe A	29.700	100.000	90.764,20		
		" B	37.870	47.700	30.085,60		
		" C	11.840	79.955	70.502,32		
		" D	16.040	15.945	12.606,29		
		" E	—	33.000	33.000—		
		" F	7.800	7.800	7.790,40		
		" G	24.600	24.600	24.600—		
		Summe der Ausgaben	127.850	312.000	260.349,87		
		Summe der Einnahmen	14.900	93.300	54.253,58		
		Wahre Zufuß	112.950	218.700	215.145,98		

Vereinigte Städtische Theater.

Abchnitt IV. Kunst

Städtische Einzelnang	Nr.	Bezeichnung der Einnahmen	Berechnung		Übergelb		Bemerkungen
			1931	1932	1931	1932	
Verfügbare Einnahmen:							
Reine Einnahmen			—	—	—	—	
Allgemeine Einnahmen:							
VI 2 a, 11	20	Pachten und Mieten	11.600	11.600	25.940 08		
" 11	21	Umsatzsteuern	3.300	2.300	5.160 22		
			14.900	13.900	31.100 30		

und Wissenschaft.

Vereinigte Städtische Theater

Städtische Einzelnang	Nr.	Bezeichnung der Ausgaben	Berechnung		Übergelb		Bemerkungen	
			1931	1932	1931	1932		
Verfügbare Ausgaben:								
VI 2 a,	7	Gehälter	141.260	130.000	140.372 42		Wie Nummern des Haushaltsplanes Sub unter 10 bedingungslos.	
"	7	Versicherungsbeträge für Angestellte	11.150	13.880	11.097 91			
"	8	Ruhegehälter und Hinterbliebenenbeträge	3.280	4.210	4.751 —			
"	8	Beziehungsgeldanteile für Angestellte	131.090	150.900	150.763 03			
"	7	Sonstige verfügbare Ausgaben und Unterstützungen	—	—	1.636 60			
Wagen und Gehälter:								
"	7	für das Künstlerpersonal	663.375	705.040	786.382 85			
"	9	für das technische Führpersonal	10.780	43.800	52.332 59			
"	152	Arbeitsgemeinschaften zur Kostentilgung, Arbeitslosen- u. a. -Versicherung	11.029	7.200	23.445 35			
"	7	Donatoren für Stoffe, Spielgeräte und sonstige Vergütungen	28.000	12.000	98.602 34			
"	7	Vergütung an das städtische Orchester	248.227	280.000	321.875 —			
"	7	Bühnen- und Kostümmalder	14.000	41.000	7.412 —			
"	10	Reparaturen	26.089	26.389	31.539 41			
			1.283.503	1.415.030	1.630.835 54			
Allgemeine Einnahmen:								
VI 2 a,	9	Löhne	242.000	220.000	300.000 50			
"	9	Beziehungsgeldanteile für Arbeiter	24.125	21.000	23.505 —			
"	10	Kollekten	3.000	3.000	6.742 34			
"	10	Verwaltungskostenanteile	14.200	14.200	29.820 —			
VI 2 a,	10	Schuldenrückzahlung	13.200	11.000	17.672 88			
"	10	Arbeiten der städtischen Theater- und Bühnenvereine	1.000	1.000	4.251 35			
"	10	Feuer- und Haftpflichtversicherung	30.155	27.155	28.491 29			
"	10	Versicherungsgeldanteile	19.000	19.000	37.173 61			
"	10	Miete, Heizung, Reinigung, Wasserzweck	23.090	17.500	27.064 33			
"	10	Ergänzung und Unterhaltung des Inventars	—	—	—			
"	10	Reinigungsgebühren	3.240	3.600	5.940 70			
"	10	Steuern und Abgaben	4.500	4.650	4.690 72			
"	10	Bücher und Zeitschriften	—	—	—			
"	10	Sonstiger Verbrauch	1.200	3.000	3.078 05			
"	10	Umsatzsteuern	—	—	—			
			379.170	344.145	550.090 28			

2- Nr. 18, 19, 20 und 21:

Einzelangabe	Städt. Einzelnang	Stamm	Stamm- angabe	Städt. Einzelnang	Stamm- angabe	Stamm- angabe
100	IV	1	1	1		
101	V	1	1	1		
102	VI	1	1	1		
103	VII	1	1	1		
104	VIII	1	1	1		
105	IX	1	1	1		
106	X	1	1	1		
107	XI	1	1	1		
108	XII	1	1	1		
109	XIII	1	1	1		
110	XIV	1	1	1		
111	XV	1	1	1		
112	XVI	1	1	1		
113	XVII	1	1	1		
114	XVIII	1	1	1		

Stamm- angabe		Stamm- angabe
100	IV	1
101	V	1
102	VI	1
103	VII	1
104	VIII	1
105	IX	1
106	X	1
107	XI	1
108	XII	1
109	XIII	1
110	XIV	1
111	XV	1
112	XVI	1
113	XVII	1
114	XVIII	1

Vereinigte Städtische Theater.

Abchnitt IV. Kunst

Städtische Beschreibung	Nr.	Bezeichnung der Einnahmen	Berichtsjahr	Berichtsjahr	Stichtag		Bemerkungen
			1931	1930	1931	1930	
			RM	RM	RM	RM	
Besondere Einnahmen:							
VI 2a, 8	40	Eintrittsgelder	862,500	842,000	791,906	39	
" 8	41	Schreib- und Vornachgebühren	10,000	13,000	16,807	—	
" 11	42	Verkauf der Programme und Textbücher	20,000	26,500	32,763	97	
" 10	43	Post „Meines Haus“	12,500	3,000	1,502	—	
" 10	44	Spezialleistungen Jahreskarte 1a	3,630	—	—	—	
			917,630	884,500	842,981	36	
Einmalige Einnahmen:							
Keine Einnahmen			—	—	—	—	
Zusammenstellung der Einnahmen:							
—		Verfallene Einnahmen	—	—	—	—	
20-21		Allgemeine Einnahmen	14,900	13,900	31,100	30	
40-44		Besondere Einnahmen	917,630	884,500	842,981	36	
—		Einmalige Einnahmen	—	—	—	—	
Zusammen:			932,530	898,400	874,081	66	
Zusammenstellung der Ausgaben:							
10-19		Verfallene Ausgaben	—	—	—	—	
20-34		Allgemeine Ausgaben	379,170	344,145	550,090	98	
40-53		Besondere Ausgaben	560,855	539,225	309,809	32	
61		Einmalige Ausgaben	1,200	—	—	—	
Zusammen:			941,225	883,370	860,099	130	
Zusammen:			932,530	898,400	874,081	66	

und Wissenschaft.

Vereinigte Städtische Theater

Städtische Beschreibung	Nr.	Bezeichnung der Ausgaben	Berichtsjahr	Berichtsjahr	Stichtag		Bemerkungen
			1931	1930	1931	1930	
			RM	RM	RM	RM	
Besondere Ausgaben:							
—	40	Schuldenzinsen	96,757	96,355	88,157	—	
VI 2a, 10	41	Aufführungrechte, Seltenegegenstände, Verkauf u. Verleihen für Noten, Bücher etc.	55,000	40,000	68,310	78	
" 10	42	Programme und Textbücher	7,000	6,500	9,350	57	
" 10	43	Ausstattungsstoffe	28,000	32,000	74,764	30	
" 10	44	Beleuchtung: Strom und Beleuchtungsgeräte	29,500	27,000	52,500	70	
" 10	45	Kellerei: Materialschlag etc.	11,000	11,000	80,263	17	
" 10	46	Betriebsbeiträge	3,800	3,800	4,207	—	
" 10	47	Vermittlungsprämien und Honorare	4,800	5,000	9,247	83	
" 10	48	Sonstige Betriebsausgaben	14,968	11,570	19,828	69	
" 10	49	Unterhaltung der Theatermöbel und Geräte	1,500	1,000	694	71	
" 10	50	Kanal-, Gas- und Wasseranlagen	1,000	1,000	2,707	31	
" 10	51	Licht-, Fernsprech- und Klingelanlagen	5,000	2,000	5,820	40	
" 10	52	Maschinelle Anlagen	2,000	1,000	1,800	30	
" 10	53	Bauausstattungsstoffe	1,500	1,000	1,808	92	
			290,855	239,225	369,809	32	
Einmalige Ausgaben:							
VI 2a, 18	61	Dotterle für die Fernmeldeanlage im „Meinen Haus“	1,200	—	—	—	
			1,200	—	—	—	
Zusammenstellung der Ausgaben:							
10-19		Verfallene Ausgaben	1,280,565	1,415,030	1,630,833	54	
20-34		Allgemeine Ausgaben	379,170	344,145	550,090	98	
40-53		Besondere Ausgaben	560,855	539,225	309,809	32	
61		Einmalige Ausgaben	1,200	—	—	—	
Zusammen:			2,221,790	2,308,400	2,500,732	186	
Zusammen:			2,221,790	2,308,400	2,500,732	186	
Zusammen:			932,530	898,400	874,081	66	
Zusammen:			932,530	898,400	874,081	66	

Orchester.

Abchnitt IV. Kunst

Stützliche Bezeichnung	Nr.	Bezeichnung der Einnahmen	Bearbeitung	Bearbeitung	Bilanzjahr	Bemerkungen
			1931	1932	1933	
			RM	RM	RM	
Personliche Einnahmen:						
VI 2 a, 17	10	Von den Vereinigten Städtischen Theatern: für die Beschaffung bei Carlseffert zum Theaterdienst	245.721	230.000	220.000	
VI 2 a, 6 u. 17	11	Beitrag der Vereinigten Städtischen Theater und des Städtischen Musikvereins zur Vergütung des Städtischen Dirigenten etc.	1.370	2.430	3.000	
VI 2 a, 6	12	Städt. Musikverein: Beitrag zum Gehalt des Musikdirektors	—	8.334	8.334	
			250.091	290.764	331.334	
Allgemeine Einnahmen:						
Keine Einnahmen						
Besondere Einnahmen:						
VI 2 a, 8	40	Aus Konzertenveranstaltungen des Orchesters sowie Vergütung für Mitwirkung in Konzerten anderer Veranstalter	47.796	20.000	48.558	zu Nr. 41
"	41	Entgeltige Zuschüsse für die Berechtigung der gemeindefähigen Aufführung geschützter Tonwerke	1.300	2.898	2.863	zu Nr. 41
"	42	Anteil der Orchestermitglieder an der Prämie für die Versicherung der eigenen Instrumente	201	500	338	30
Zu übertragen			49.306	23.398	51.762	10

und Wissenschaft.

Orchester.

Stützliche Bezeichnung	Nr.	Bezeichnung der Ausgaben	Bearbeitung	Bearbeitung	Bilanzjahr	Bemerkungen
			1931	1932	1933	
			RM	RM	RM	
Personliche Ausgaben:						
VI 2 a, 7	10	Gehälter	549.440	653.000	736.611	61
"	7	Versicherungsbeträge für Angestellte	7.290	11.000	9.300	—
"	8	Ruhegehälter und Hinterbliebenenbezüge	—	—	—	—
"	8	Verforgungsgeldbeiträge für Angestellte	122.739	87.779	77.054	—
"	7	sonstige persönliche Ausgaben und Unterbringungen	4.246	5.056	3.074	74
			683.720	756.835	825.540	35
Allgemeine Ausgaben:						
VI 2 a, 9	20	Löhne	—	—	—	—
"	9	Verforgungsgeldbeiträge für Arbeiter	3.140	5.910	210	—
"	10	Wasser- und Energiekosten	1.800	2.000	1.011	30
"	23	Wartungsaufwendungen	6.300	6.300	6.300	—
VI 2 a, 10	24	Wohlbauunterhaltung durch das Orchesteramt	—	—	—	—
"	10	Arbeiten der städtischen Druckerei und Buchbinderei	450	500	235	40
"	10	Feuer- und Haftpflichtversicherung	230	170	130	—
"	10	Umrüstungsgelder	500	600	—	—
"	10	Wasser, Heizung, Beleuchtung, Reinigung, Wasserwerkstand	—	—	—	—
"	10	Vergütung und Unterhaltung des Inventars	—	—	—	—
"	10	Reinigungsgelder	—	—	—	—
"	10	Steuern und Abgaben	—	—	—	—
"	10	Bücher und Zeitungen	30	30	20	—
"	10	Sonstige Materialkosten	135	200	115	—
"	10	Verdächtige Unfälle	151	2.641	614	35
			12.726	18.301	8.530	10
Besondere Ausgaben:						
VI 2 a, 10	40	Schuldenzinsen	—	—	—	—
"	41	Kosten der Konzertenveranstaltungen einricht. Konzerte für Schulen und Organe	36.614	20.000	65.158	11
"	42	Unterhaltung und Ergänzung des Bestandes an Instrumenten, Noten und sonstigen Musikalien	2.000	4.000	4.815	73
"	43	Veranschlagung von Geldern, Notizen und Blättern für die Orchestermitglieder	4.281	6.000	5.673	90
"	44	Versicherung der Instrumente gegen alle Gefahren	942	1.600	1.307	35
Zu übertragen			43.837	31.600	76.953	11

zu Nr. 41: Berechnungen über die Kosten der Konzerte für Schulen und Organe.

zu Nr. 41: für nicht ammontierte Betrag in Übertrag.

zu Nr. 42: für nicht ammontierte Betrag in Übertrag.

zu Nr. 43, 44 u. 45: für nicht ammontierte Betrag in Übertrag.

zu Nr. 41:

Verrechnung	Vertr. Verrechnung	Bezugs	Zu- rechnung	Vertrag	Vertrag	Bemerkungen
bei Aufnahme						
2 a	I		1	1		
2 a	III		2	—		
4 a + 100	V		10	10		
4 a + 200.000	VIII		14	9		
4	XVI		2	2		
			37	32		

Orchester.

Abchnitt IV. Kunst

Ausw. Beschreibung	Nr.	Bezeichnung der Einnahmen	Berechnung		Zugeteilt	Bemerkungen
			1931	1932		
			RM	RM	RM	g
		Übertrag	49.356	23.298	51.768	10
VI 2 a, 6	43	Kubgehaltstoffe bei städtischen Orchestern:				
	438	Vermögenswertungen	—	—	—	zu Nr. 438, über Tabelle Nr. 438.
" 10	431	Zinsen bei Vermögen	687	696	751	02
" 10	432	Verzinseszins	—	—	—	zu Nr. 431, über Tabelle Nr. 438.
" 10	44	Umsatzerlöse	116	42	140	
			50.059	24.136	52.659	12
Einmalige Einnahmen:						
		Reise Einnahmen	—	—	—	
Zusammenstellung der Einnahmen:						
34-42		Persönliche Einnahmen	250.091	290.764	331.334	
—		Allgemeine Sacheinnahmen	—	—	—	
43-44		Besondere Einnahmen	50.059	24.136	52.659	12
—		Einmalige Einnahmen	—	—	—	
		Summe der Einnahmen	300.150	314.900	383.993	12

und Wissenschaft.

Orchester.

Ausw. Beschreibung	Nr.	Bezeichnung der Ausgaben	Berechnung		Zugeteilt	Bemerkungen
			1931	1932		
			RM	RM	RM	g
		Übertrag	43.837	31.000	70.955	11
VI 2 a, 10	45	Kubgehaltstoffe bei städtischen Orchestern:				
	450	Verrichtung auf die Verlesungsbeiträge	687	696	740	zu Nr. 449, über Tabelle Nr. 449.
" 15	451	für Vermögensanlage gem. § 10 der Satzung	—	—	—	zu Nr. 449, über Tabelle Nr. 449.
" 10	46	Verbands- und Genossenschaftsbeiträge	3.950	4.466	4.130	zu Nr. 449, über Tabelle Nr. 449, über Tabelle Nr. 449, über Tabelle Nr. 449.
			48.474	36.764	81.831	11
Einmalige Ausgaben:						
		Wegfallende Nummern	—	60.000	—	
Zusammenstellung der Ausgaben:						
10-34		Persönliche Ausgaben	683.720	750.835	885.540	35
35-39		Allgemeine Sachausgaben	12.726	18.301	8.500	10
40-46		Besondere Ausgaben	48.474	36.764	81.831	11
—		Einmalige Ausgaben	—	60.000	—	
		Summe der Ausgaben	744.920	871.900	975.901	56
		Ab Summe der Einnahmen	300.150	314.900	383.993	12
		Mittelzufluß	444.770	557.000	591.908	44

Ausstellungsbauten und Museen.

Abchnitt IV. Kunst

Quartals- Bezeichnung	St.	Bezeichnung der Einnahmen	Berichtsj.	Berichtsj.	Übergelb.	Bemerkungen
			1931	1932	1933	
			RM	RM	RM	g
A Ausstellungspalast und Werkstätten.						
Verlässliche Einnahmen:						
Keine Einnahmen						
Allgemeine Zufuhren:						
VI 3, 10	20	Miete vom Düsseldorfer Lawn-Tennis-Club für Überlassung der Reichshalle als Tennis-halle während des Winterhalbjahrs	1.500	—	4.445	Zu Nr. 21: Einnahme des Reichs-Ver- waltungsjahrs 1.931/32.
10	21	Aus anderen Vermittlungen	10.000	5.000	45.372 20	
Zusammenstellung der Einnahmen:						
Keine Einnahmen			—	—	—	
Allgemeine Zufuhren			11.500	5.000	50.372 20	
Summe der Einnahmen A			11.500	5.000	50.372 20	

und Wissenschaft.

Ausstellungsbauten und Museen.

Quartals- Bezeichnung	St.	Bezeichnung der Ausgaben	Berichtsj.	Berichtsj.	Übergelb.	Bemerkungen
			1931	1932	1933	
			RM	RM	RM	g
A Ausstellungspalast und Werkstätten.						
Verlässliche Ausgaben:						
VI 3, 7	10	Wegalter	3.300	3.000	3.407 08	
7	11	Schließungsbeiträge für Angestellte	—	40	40	
8	12	Küchegebäude und Dienstbotenbezüge	—	—	—	
8	13	Verpflegungsgeldbeiträge für Angestellte	415	420	130	
7	14	Zuschläge verlässlicher Ausgaben und Unter- stützungen	—	—	—	
			3.805	4.000	3.637 08	
Allgemeine Sachaufgaben:						
VI 3, 9	20	Öffene	—	—	—	
9	21	Verpflegungsgeldbeiträge für Arbeiter	20	25	50	
10	22	Welle- und Umzugskosten	—	—	—	
10	23	Verwaltungskostenanteile	3.170	3.228	3.270	Zu Nr. 22: Zahlung an den Staat am 20. 11. 33 von 31. 1. 33 an die Reichs- verwaltung.
VI 3, 10	24	Gebäudeunterhaltung durch das Hochbauamt	17.855	17.270	26.775	Zu Nr. 23: Zahlung am 1. 4. 33 an die Hoch- bauverwaltung.
10	25	Arbeiten der städtischen Druckerei und Buch- druckerei	—	—	—	
10	26	Feuers- und Hagelschadenversicherung	2.050	2.090	2.540 56	
10	27	Stromkosten	—	—	—	
10	28	Miete, Heizung, Beleuchtung, Reinigung, Wäsch- erbrauch	10.960	7.900	10.540 43	Zu Nr. 24: Einnahme des Budgets 1.931/32.
10	29	Verpflegung und Unterhaltung bei Veranstaltun- gen	265	405	850	Zu Nr. 25: Zahlung am 1. 4. 33 an die Hoch- bauverwaltung.
10	30	Reinigungskosten	90	220	—	
10	31	Steuern und Abgaben	21.363	9.000	5.543 90	
10	32	Bücher und Zeitungen	—	—	—	
10	33	Zuschläge Winterbedarf	—	—	—	
10	34	Verpflichtete kleinere Ausgaben	102	480	454 13	
			54.905	45.227	51.340 10	
Besondere Ausgaben:						
—	40	Schuldenzinsen	43.330	44.313	41.906	
Einmalige Ausgaben:						
VI 3, 18	60	Reparaturen von Gas-, Wasser- und elektrischen Vorrichtungen	1.200	1.300	1.000	Zu Nr. 26-28: Zahlung am 1. 4. 33 an die Hoch- bauverwaltung.
18	61	Teilweise Erneuerung der Glasdecken des Aus- stellungspalastes, II. Rate	4.000	6.000	—	
			—	2.600	—	
			5.200	13.900	1.000	
Zusammenstellung der Ausgaben:						
10-14		Verlässliche Ausgaben	3.805	4.000	3.637 08	
20-34		Allgemeine Sachaufgaben	54.905	45.227	51.340 10	
40		Besondere Ausgaben	43.330	44.313	41.906	
60-61		Einmalige Ausgaben	5.200	13.900	1.000	
Summe der Ausgaben A			107.240	106.900	97.913 18	
NS-Summe der Einnahmen A			11.500	5.000	50.372 20	
Mitteln Zufluß A			96.000	101.900	47.540 92	

Zu Nr. 19:

Verpflichtung	Verpflichtung	Zu- sprüche
—	XVI	1
—	—	1

Ausstellungsbauten und Museen.

Abchnitt IV. Kunst

Einzige Zeichnung	Nr.	Bezeichnung der Einnahmen	Bewilligung	Bewilligung	Übergelassen	Bemerkungen
			1913	1914	1915	
			RM	RM	RM	
	B	Kunstmuseum.				
		Personliche Einnahmen:				
		Keine Einnahmen	—	—	—	
		Allgemeine Einnahmen:				
		Keine Einnahmen	—	—	—	

und Wissenschaft.

Ausstellungsbauten und Museen.

Einzige Zeichnung	Nr.	Bezeichnung der Ausgaben	Bewilligung	Bewilligung	Übergelassen	Bemerkungen
			1913	1914	1915	
			RM	RM	RM	
	B	Kunstmuseum.				
		Personliche Ausgaben:				
VI 3, 7	10	Gehälter	107.520	114.090	110.330	
- 7	11	Ver sicherungsbeiträge für Angestellte	1.370	1.405	910	
- 8	12	Hilfsgehälter und Hinterbliebenenbeiträge	7.030	7.120	5.156	29
- 8	13	Verlangungsgeldbeiträge für Angestellte	5.125	5.670	4.510	
- 7	14	Sonstige persönliche Ausgaben und Unterhaltungen	—	—	—	
			121.145	128.285	129.906	29
		Allgemeine Ausgaben:				
VI 3, 9	20	Löhne	12.875	13.160	—	
- 9	21	Verlangungsgeldbeiträge für Arbeiter	1.235	985	340	
- 10	22	Werk- und Hilfsstoffe	2.160	2.300	2.791	
- 10	23	Betriebsunterhaltung	10.760	11.176	11.245	
VI 3, 10	24	Schönheitsreparatur durch das Hochbauamt	3.513	7.530	10.705	
- 10	25	Arbeiten der städtischen Dienstreise und Aufwände	99	110	180	
- 10	26	Feuer- und Haftpflichtversicherung	7.034	10.000	9.983	40
- 10	27	Einrichtungskosten	—	150	—	
- 10	28	Wasser, Heizung, Beleuchtung, Reinigung, Hofmeisterlohn	10.000	25.000	23.000	93
- 10	29	Ergänzung und Unterhaltung des Inventars	520	575	1.190	
- 10	30	Fremdverdienst	540	900	671	28
- 10	31	Steuern und Abgaben	1.700	2.000	1.511	70
- 10	32	Bücher und Zeitschriften	5.266	5.840	5.997	00
- 10	33	Sonstiger Unterhalt	900	1.940	1.790	81
- 10	34	Verdientene kleinere Ausgaben	184	686	947	24
			68.068	82.262	70.493	06

zu Nr. 20
III. Gruppe von Gebäuden
Wohnung 24,00
mit Poellmann 10
zu Nr. 24
Gebäude an L. 4. 21 an der Stadt
Verwaltung.
zu Nr. 29
Einnahme für Inventar 1, 20, 24, 26
zu Nr. 30
Gebäude an L. 4. 21 an der Stadt
Verwaltung.

zu Nr. 10.

Zeichnung	Stellen Beschreibung	Stunde	Stunden Lohn	Stunde Lohn	Stunden Lohn	Stunden Lohn
VI 3, 10	—	1	1	—	—	—
10	I	1	1	—	—	—
10	X	—	—	—	—	—
10	XI	1	10	1	—	1. Dienstleistungen, 2. Dienstleistungen.
10	XV	—	10	1	—	—
10	XVI	1	—	—	—	—
10	XVII	—	—	—	—	—
10	—	—	—	—	—	—
		1	1	1	10	

zusammen: 1. Stundenlohn — Nr. 1 — 10. 1. Stundenlohn — Nr. 1 —

Ausstellungsbauten und Museen.

Abchnitt IV. Kunst

Verfügbare Beschreibung	Nr.	Bezeichnung der Einnahmen	Veranschlagt		Übergeliefert		Bemerkungen
			1931	1930	1931	1930	
		B					
		Kaufmannsraum.					
		Besondere Einnahmen:					
VI 3, 8	40	Gastereisegelder	800	1.000	850,31		
" 8	41	Tischstuhlbekannt	50	500	524,60		
		Weggefallene Nummern	—	—	8,045		
			850	1.500	9.425,11		
		Einmalige Einnahmen:					
		Reine Einnahmen	—	—	—		
		Zusammenstellung der Einnahmen:					
		Verfügbare Einnahmen	—	—	—		
		Allgemeine Einnahmen	—	—	—		
40-41		Besondere Einnahmen	850	1.500	9.425,11		
		Einmalige Einnahmen	—	—	—		
		Summe der Einnahmen B	850	1.500	9.425,11		

und Wissenschaft.

Ausstellungsbauten und Museen.

Verfügbare Beschreibung	Nr.	Bezeichnung der Ausgaben	Veranschlagt		Übergeliefert		Bemerkungen
			1931	1930	1931	1930	
		B					
		Kaufmannsraum.					
		Besondere Ausgaben:					
		Schuldenzinsen	406,614	412,755	390,043	21	
VI 3, 10	41	Erhaltung der Sammlungen	127,253	132,000	—	—	Je Nr. 41: Schuldenzinsen an die Museen Erhaltungsbau (100,000) 2,4 1. 10,000 2,4
" 10	42	Unterhaltung der Sammlungen, für Anschaffungsgüter, Möbel und beigl.	20,700	21,000	214,017	71	
" 10	43	Bildungs- und Fortbildungsgelder	8,000	10,000	9,994,48		
" 10	44	Schuldenzinsgebühren	8,900	14,265	6,300	—	
		Weggefallene Nummern	—	3,000	5,000	—	
			570,867	597,153	625,355	88	Je Nr. 41, 42, 43 und 44 sich unter die Veranschlagte
		Einmalige Ausgaben:					
VI 3, 18	60	Sonnenstuhlanlage für das Kupferstichkabinett	1,200	1,200	3,000	—	Je Nr. 60: Sollbetrag von 1. 2. 11. 48 für Ein- käuferzahlung.
		Weggefallene Nummern	—	—	7,000	—	
			1,200	1,200	10,000	—	
		Zusammenstellung der Ausgaben:					
37-44		Verfügbare Ausgaben	121,145	128,885	129,006	29	
37-44		Allgemeine Ausgabe	68,068	82,267	70,493	04	
40-44		Besondere Ausgaben	570,867	597,153	625,355	88	
60		Einmalige Ausgaben	1,200	1,200	10,000	—	
		Summe der Ausgaben B	761,280	809,505	834,855	33	
		Ab Summe der Einnahmen B	850	1.500	9.425,11		
		Reiner Zahlung B	760,430	808,005	825,430	22	



Ausstellungsbauten und Museen.

Abchnitt IV. Kunst

Zusätzliche Bezeichnung	Nr.	Bezeichnung der Einnahmen	Veranschlagt		Übergewinn		Bemerkungen
			1921	1922	1921	1922	
			RM	RM	RM	RM	
	C	Reichsmuseum für Gesellschafts- und Wirtschaftskunde.					
		Personliche Einnahmen:					
		Keine Einnahmen	—	—	—	—	
		Allgemeine Sacheneinnahmen:					
		Keine Einnahmen	—	—	—	—	
		Besondere Einnahmen:					
		Keine Einnahmen	—	—	—	—	
		Einmalige Einnahmen:					
		Keine Einnahmen	—	—	—	—	
		Zusammenstellung der Einnahmen:					
		Personliche Einnahmen	—	—	—	—	
		Allgemeine Sacheneinnahmen	—	—	—	—	
		Besondere Einnahmen	—	—	—	—	
		Einmalige Einnahmen	—	—	—	—	
		Summe der Einnahmen C	—	—	—	—	

und Wissenschaft.

Ausstellungsbauten und Museen.

Zusätzliche Bezeichnung	Nr.	Bezeichnung der Ausgaben	Veranschlagt		Übergewinn		Bemerkungen
			1921	1922	1921	1922	
			RM	RM	RM	RM	
	C	Reichsmuseum für Gesellschafts- und Wirtschaftskunde.					
		Personliche Ausgaben:					
		Keine Ausgaben	—	—	—	—	
		Allgemeine Sachausgaben:					
		Löhne	—	—	—	—	
		Berufungsgebühren für Arbeiter	—	—	—	—	
		Reise- und Ausgabekosten	—	—	—	—	
		Betriebsunterstützung	40	72	90	—	
		Schuldentilgung durch den Hochbauamt	440	485	1.125	—	zu Nr. 24
		Arbeiten der Reichlichen Tradent- und Buchdruckerei	—	—	—	—	zu Nr. 24
		Feuer- und Haftpflichtversicherung	332	352	970	85	zu Nr. 24
		Einrichtungsgeldern	—	—	—	—	zu Nr. 24
		Werte, Heizung, Beleuchtung, Heizung, Wasserwerkstatt	17.100	21.000	22.129	14	zu Nr. 24
		Erhaltung und Unterhaltung des Inventars	—	—	—	—	zu Nr. 24
		Betriebsgebühren	—	—	—	—	zu Nr. 24
		Steuern und Abgaben	1.500	3.000	988	40	zu Nr. 24
		Bücher und Zeitungen	—	—	—	—	zu Nr. 24
		Sonstiger Materialbedarf	—	—	—	—	zu Nr. 24
		Verstärkter Materialbedarf	84	476	10	—	zu Nr. 24
		Summe der Ausgaben C	19.506	26.385	24.613	45	
		Besondere Ausgaben:					
		Schuldentilgung	157.504	169.115	151.523	—	
		Einmalige Ausgaben:					
		Wegfallene Steuern	—	—	7.000	—	
		Zusammenstellung der Ausgaben:					
		Personliche Ausgaben	—	—	—	—	
		Allgemeine Sachausgaben	19.506	26.385	24.613	45	
		Besondere Ausgaben	157.504	169.115	151,523	—	
		Einmalige Ausgaben	—	—	7.000	—	
		Summe der Ausgaben C	177,416	195,500	183,136	45	

zu Nr. 24
Löhne in der Höhe von 40, 72, 90, 440 und 485 RM sind für die Sachausgaben.

zu Nr. 24
Löhne von 1.412, 352, 970, 85 RM sind für die Sachausgaben.

zu Nr. 24
Löhne für die Sachausgaben 1.125, 14, 40, 45 RM.

Ausstellungsbauten und Museen.

Abchnitt IV. Kunst

Buchliche Bezeichnung	Nr.	Bezeichnung der Einnahmen	Berichts- 1931	Berichts- 1930	Übergelb 1929	Bemerkungen
			RM	RM	RM	
	D	Völkerei-Museum.				
		Verfällige Einnahmen:				
		Reine Einnahmen	—	—	—	
		Allgemeine Sacheinnahmen:				
		Reine Einnahmen	—	—	—	
		Besondere Einnahmen:				
		Weggefallene Nummern	—	—	974	
			—	—	974	
		Zusammenstellung der Einnahmen:				
		Verfällige Einnahmen	—	—	—	
		Allgemeine Sacheinnahmen	—	—	—	
		Besondere Einnahmen	—	—	974	
		Summe der Einnahmen D	—	—	974	

und Wissenschaft.

Ausstellungsbauten und Museen.

Buchliche Bezeichnung	Nr.	Bezeichnung der Ausgaben	Berichts- 1931	Berichts- 1930	Übergelb 1929	Bemerkungen
			RM	RM	RM	
	D	Völkerei-Museum.				
		Verfällige Ausgaben:				
VII, 7	10	Gehälter	9.490	10.010	10.010	
7	11	Versicherungsbeiträge für Angestellte	—	—	40	
8	12	Hausgehälter und Hinterbliebenenbezüge	2.490	2.500	1.846,94	
8	13	Berufungsgebühren für Angestellte	—	—	190	
7	14	Sonstige verfällige Ausgaben und Unter- stützungen	—	—	—	
			11.980	12.510	11.586,94	
		Allgemeine Sachausgaben:				
VI, 9	20	Löhne	875	875	—	
9	21	Berufungsgebühren für Arbeiter	—	—	50	
10	22	Reise- und Umzugskosten	—	—	1.275	Im Nr. 20 1931 Ausgabe- und Umsätze- buchung 700 mit Zuschuss 575
10	23	Bewachungslohnanteile	569	829	4.740	Im Nr. 24 Gehälter im L. u. II im Vor- jahr
10	24	Schäbenerhaltung durch bei Postbeamten	300	560	—	
10	25	Arbeiten bei städtischen Trudern und Nach- arbeiten	50	100	—	
10	26	Feuer- und Diebstahlversicherung	553	840	470,40	
10	27	Einrichtungskosten	—	—	—	
10	28	Wärme, Beleuchtung, Heizung, Wassererwerb	2.513	3.000	5.051,26	Im Nr. 29 Gehälter im L. u. II im Vor- jahr
10	29	Erhaltung und Unterhaltung des Inventars	229	245	440	
10	30	Brennstoffkosten	190	270	210	
10	31	Straten und Abgaben	100	100	—	
10	32	Bücher und Zeitschriften	240	455	—	
10	33	Sonstiger Materialbedarf	90	200	53,80	
10	34	Beschiedene kleinere Ausgaben	50	355	130,28	
			6.040	7.850	12.425,74	
		Besondere Ausgaben:				
		40 Schuldenrückst	—	3.440	9.019,08	
VI, 10	41	Erhaltung und Unterhaltung der Sammlungen, Ausstellungsgegenstände, Möbel und sonstigen Einrichtungen	2.800	4.800	3.520,98	Im Nummer 22 u. 41 im Vorjahr
			2.800	14.240	12.540,07	
		Zusammenstellung der Ausgaben:				
		10-14 Verfällige Ausgaben	11.980	12.510	11.586,94	
		20-34 Allgemeine Sachausgaben	6.040	7.850	12.425,74	
		40-41 Besondere Ausgaben	2.800	14.240	12.540,07	
		Summe der Ausgaben D	20.820	34.600	36.552,75	

Im Nr. 10.

Verrechnung	Verfällige Ausgaben	Summe	Bemerkungen
10-14	VIII 21	1	1. Summe 2. Einzahlung

Bemerkungen: Im Nachtrags Nr. 10 im Vorjahr von 1931
wurde verfahren 1. und 2. im Vorjahr verfahren
1. Einzahlung — im 1. — im Vorjahr von 1931.

Ausstellungsbauten und Museen.

Abchnitt IV. Kunst

Städtische Buchführung	Nr.	Beschreibung der Einnahmen	Berechtigter	Berechtigter	Zugehöre	Bemerkungen
			1921	1920	1920	
			RM	RM	RM	9
	E	Stadthistorisches (Historisches) Museum und Stadtbibliothek.				
		Personliche Einnahmen:				
		Keine Einnahmen	—	—	—	
		Allgemeine Sacheinnahmen:				
		Keine Einnahmen	—	—	—	
		Sonderere Einnahmen:				
		Weggefallene Nummern	—	—	435	
			—	—	435	
		Zusammenstellung der Einnahmen:				
		Personliche Einnahmen	—	—	—	
		Allgemeine Sacheinnahmen	—	—	—	
		Sonderere Einnahmen	—	—	435	
		Summe der Einnahmen E	—	—	435	

und Wissenschaft.

Ausstellungsbauten und Museen.

Städtische Buchführung	Nr.	Beschreibung der Ausgaben	Berechtigter	Berechtigter	Zugehöre	Bemerkungen
			1921	1920	1920	
			RM	RM	RM	9
	E	Stadthistorisches (Historisches) Museum und Stadtbibliothek.				
		Personliche Ausgaben:				
VI 3, 7	10	Gehälter	38.000	41.150	39.200	
7	11	Beihilfungsbeiträge für Angestellte	340	100	530	
8	12	Ruhegehälter und Hinterbliebenenbezüge	4.900	6.200	3.350 38	
8	13	Beurlaubungsbeihilfen für Angestellte	415	370	1.075	
7	14	Sonstige persönliche Ausgaben und Unterhaltungen	—	—	—	
			43.655	47.940	44.761 38	
		Allgemeine Sachausgaben:				
VI 3, 9	20	Stühle	—	290	297	
9	21	Beurlaubungsbeihilfen für Arbeiter	—	50	50	
10	22	Reise- und Umzugskosten	400	900	1.077 68	
	23	Vermahlungsflohenanteile	3.660	3.710	3.765	Zu Nr. 22: 1000 für Porto- und Drucken- kosten
VI 3, 10	24	Schädenunterhaltung durch das Hochbauamt	850	970	2.190	1000 für Porto- und Drucken- kosten
10	25	Arbeiten der städtischen Drucker- und Buchbinderei	301	300	440 20	Zu Nr. 20 und 21: Gehälter von 1.1.19 an für Druck- beamtung
10	26	Heute- und Kaspflückerversicherung	1.402	1.600	270 50	
10	27	Einrichtungsgeldern	—	—	—	
10	28	Miete, Heizung, Beleuchtung, Reinigung, Wasserverbrauch	24.175	24.500	21.852 88	Zu Nr. 29: Einnahme 11.000 RM, welche an die Stadt zur Deckung von Kommunalkosten in der Höhe von 10.000 RM an 1.1.19 an für Kommunalkosten
10	29	Vergütung und Unterhaltung des Inventars	450	500	640	
10	30	Beihilfungsbeiträge	225	135	110 20	
10	31	Steuern und Abgaben	—	—	—	
10	32	Bücher und Zeitschriften	500	975	1.490 33	
10	33	Sonstige Materialkosten	383	485	448 58	
10	34	Verständere kleinere Ausgaben	219	289	438 51	Zu Nr. 24: Einnahme 10.000 RM, welche an die Stadt zur Deckung von Kommunalkosten in der Höhe von 10.000 RM an 1.1.19 an für Kommunalkosten
			32.615	34.960	33.094 30	
		Sonderere Ausgaben:				
VI 3, 10	40	Schuldenrückzahl	—	—	—	
10	41	Reparaturen für das historische Museum	2.500	—	—	
10	42	Vergütung und Unterhaltung der Gemälden des historischen Museums	4.500	10.000	10.345 44	Zu Nr. 41, 42 und 43: Einnahme von 10.000 RM
10	43	Kauf von Urkunden und Akten für das Stadtbibliothek	400	500	—	
		Weggefallene Nummern	—	—	989 70	
			7.400	10.500	11.335 14	
		Zusammenstellung der Ausgaben:				
10-14		Personliche Ausgaben	43.655	47.940	44.761 38	
20-34		Allgemeine Sachausgaben	32.615	34.960	33.094 30	
40-43		Sonderere Ausgaben	7.400	10.500	11.335 14	
		Summe der Ausgaben E	83.670	93.400	89.190 82	

Zu Nr. 41:

Verfahren	Verf. Beschaffung	Verf. Beschaffung	Verf. Beschaffung	Verf. Beschaffung
1a	—	1	—	1
1b	1	—	—	1
1c	XII	—	—	1
1d	XIV	1	—	—
1e	XV	—	1	—
1f	XVI	—	—	1

Ausstellungsbauten und Museen.

Abchnitt IV. Kunst

Städtische Bezeichnung	Nr.	Bezeichnung der Einnahmen	Bemerkung		Jahreszahl		Bemerkungen
			1911	1910	1911	1910	
			RM	RM	RM	RM	
	F	Kunsthalle.					
		Personliche Einnahmen:					
		Keine Einnahmen	—	—	—	—	
		Allgemeine Einnahmen:					
VI 3, 10	20	Erleuten von anderen Verwaltungsgemeinen	500	4.000	3.900		Je No. 20
" 8	21	Erhaltung anteiliger Verwaltungsverträge von anderen Verwaltungsgemeinen	50	100	50		Wird von den landständlichen Verwaltungsgemeinen.
	22	Erhaltung von Geflügel:					Je No. 19
" 8	220	von der Rinderkrankheit	1.500	1.500	1.483 48		Das hier verzeichnete sind Beiträge.
" 21	221	von der Vollstreckung und den akademischen Kurien	1.000	1.000	1.000		
			3.110	6.600	6.483 48		
		Besondere Einnahmen:					
		Keine Einnahmen	—	—	—		
		Zusammenstellung der Einnahmen:					
		Personliche Einnahmen	—	—	—		
20-22		Allgemeine Einnahmen	3.110	6.600	6.483 48		
		Besondere Einnahmen	—	—	—		
		Summe der Einnahmen F	3.110	6.600	6.483 48		
VI 3, 10	G	Beirat der Heimatmuseum	—	—	—		
		Zusammenstellung der Einnahmen:					
	A	Ausstellungsgeld und Weisungen	11.500	5.000	50.372 26		
	B	Kunstmuseum	850	1.500	9.425 11		
	C	Reichsmuseum für Gesellschafts- und Wirtschaftskunde	—	—	—		
	D	Elbische-Museum	—	—	974		
	E	Stadtegeschichtliches (Elbische) Museum und Stadtmuseum	—	—	435		
	F	Kunsthalle	3.110	6.600	6.483 48		
	G	Beirat der Heimatmuseum	—	—	—		
		Summe der Einnahmen	15.460	13.100	67.699 85		

und Wissenschaft.

Ausstellungsbauten und Museen.

Städtische Bezeichnung	Nr.	Bezeichnung der Ausgaben	Bemerkung		Jahreszahl		Bemerkungen
			1911	1910	1911	1910	
			RM	RM	RM	RM	
	F	Kunsthalle.					
		Personliche Ausgaben:					
		Keine Ausgaben	—	—	—		
		Allgemeine Ausgaben:					
VI 3, 9	20	Röhre	—	—	—		
" 9	21	Verleumdungsgeldstrafe für Arbeiter	—	—	—		
" 10	22	Helfe- und Ungunstkosten	—	—	—		
	23	Verwaltungskostenstelle	123	—	—		Je No. 20
VI 3, 10	24	Schuldenrückzahlung durch das Hochamt	1.000	—	—		Erhöht um 200 RM am 20. 4. 11
" 10	25	Wahlen der Rdt. Prudenti und Sachverständigen	—	—	—		um 25. 4. 11 um 100 RM
" 10	26	Feuer- und Haftpflichtversicherung	1.070	300	—		Je No. 20 und 29
" 10	27	Einrichtungskosten	—	—	—		Erhöht um 1. 4. 11 um 100 RM
" 10	28	Witze, Heizung, Beleuchtung, Reinigung, Wasserwerkzeug	6.300	6.300	6.445 50		Je No. 20
" 10	29	Erhaltung und Unterhaltung des Inventars	50	—	—		Erhöht um 100 RM
" 10	30	Verwaltungskosten	—	—	—		
" 10	31	Steuern und Abgaben	—	—	—		
" 10	32	Bücher und Zeitungen	—	—	—		
" 10	33	Zuschlag für Arbeit	—	—	—		
" 10	34	Verchiedene kleinere Ausgaben	—	—	—		
			8.611	6.600	6.445 50		
		Besondere Ausgaben:					
VI 3, 10	40	Schuldenrückzahlung	9.279	—	—		
	41	Für die Verwaltung der Kunsthalle: Aufstellung laut Vereinbarung	4.500	4.500	4.500		
			13.779	4.500	4.500		
		Zusammenstellung der Ausgaben:					
		Personliche Ausgaben	—	—	—		
20-34		Allgemeine Ausgaben	8.611	6.600	6.445 50		
40-41		Besondere Ausgaben	13.779	4.500	4.500		
		Summe der Ausgaben F	22.390	11.100	10.945 50		
		Ab Summe der Einnahmen F	3.110	6.600	6.483 48		
		Rein Zufuß F	19.280	4.500	4.462 02		
VI 3, 10	G	Zufuß zum Beirat der Heimatmuseum	3.000	—	—		
		Zusammenstellung der Ausgaben:					
	A	Ausstellungsgeld und Weisungen	107.500	100.000	97.913 18		
	B	Kunstmuseum	701.280	800.500	835.753 33		
	C	Reichsmuseum für Gesellschafts- und Wirtschaftskunde	177.010	180.500	183.136 45		
	D	Elbische-Museum	20.820	34.000	30.508 75		
	E	Stadtegeschichtliches (Elbische) Museum und Stadtmuseum	83.070	63.400	69.190 82		
	F	Kunsthalle	22.390	11.100	10.945 50		
	G	Beirat der Heimatmuseum	3.000	—	—		
		Für einzeln noch zu bestimmende Einparungen	ab 50.000	—	—		
		Summe der Ausgaben	1.123.760	1.242.000	1.238.500 03		
		Ab Summe der Einnahmen	15.460	13.100	67.699 85		
		Rein Zufuß	1.110.300	1.228.900	1.160.800 18		

Rheinhalle (einschl. Planetarium).

Abchnitt IV. Kunst

Statische Bezeichnung	Nr.	Bezeichnung der Einnahmen	Berücksichtigung		Überschlag	Bemerkungen
			1921	1920		
			RM	RM	RM	RM
Personliche Einnahmen:						
Keine Einnahmen						
Allgemeine Sacheinnahmen:						
VI 3, 10	20	Mieten, Pachten und dergleichen	20.000	15.000	63.244,95	
Besondere Einnahmen:						
VI 3, 8	40	Eintrittsgelder	132.800	174.000	117.835,27	
3, 5	41	Umsatzerlöse	200	1.000	331,80	
			133.000	175.000	118.167,07	
Einmalige Einnahmen:						
Keine Einnahmen						
Zusammenstellung der Einnahmen:						
		Personliche Einnahmen	—	—	—	
	20	Allgemeine Sacheinnahmen	20.000	15.000	63.244,95	
	40-41	Besondere Einnahmen	133.000	175.000	118.167,07	
			—	—	—	
Summe der Einnahmen			153.000	190.000	181.412,02	

und Wissenschaft.

Rheinhalle (einschl. Planetarium).

Statische Bezeichnung	Nr.	Bezeichnung der Ausgaben	Berücksichtigung		Überschlag	Bemerkungen
			1921	1920		
			RM	RM	RM	RM
Personliche Ausgaben:						
VI 3, 7	10	Behälter	10.500	4.200	11.888,64	
	11	Beihilfenbeiträge für Angestellte	2.155	2.130	1.250	
	12	Wohngeldbeiträge und Hinterbliebenenbeiträge	—	—	—	
	13	Versorgungsbeiträge für Angestellte	—	500	—	
	14	Sonstige persönliche Ausgaben und Unterhaltungen	—	—	—	
			12.715	6.830	13.141,64	
Allgemeine Sachausgaben:						
VI 3, 9	20	Löhne	13.000	24.330	6.398,04	Die Nr. 20 und Nr. 40 sind unter 100 befreit.
	21	Versorgungsbeiträge für Arbeiter	615	585	—	
	22	Hilfe- und Umzugskosten	300	400	674,47	
	23	Verwaltungskostenanteile	634	1.394	1.200	Die Nr. 23 (Löhne von Nr. 21 u. 22) ist im Jahre 1920 an die Sachausgaben übertragen.
VI 3, 10	24	Wohneigentumsverwaltung	4.274	6.759	9.700	
	25	Arbeiten der städtischen Trambahn und Busbetrieb	4.000	5.830	6.273,95	Die Nr. 24 (Löhne von 1. 1. 1921 an die Sachausgaben übertragen.)
	26	Feuer- und Haftpflichtversicherung	1.800	2.000	1.492,82	Die Nr. 26 und 27 sind unter 100 befreit.
	27	Einrichtungskosten und sonstige Nebenausgaben	23.000	32.000	29.472,88	
	28	Wasser, Heizung, Beleuchtung, Reinigung, Wäsche, Wäsche, Wäsche	19.000	27.000	36.452,08	Die Nr. 28 und 29 sind unter 100 befreit.
	29	Erhaltung und Unterhaltung des Inventars	5.000	9.425	10.000	
	30	Fernsprechgebühren	540	630	709,07	
	31	Steuern und Abgaben	4.500	4.500	3.216,61	
	32	Bücher, Zeitungen und Anzeigen	700	780	1.000	
	33	Sonstiger Materialbedarf	300	485	337,57	
	34	Schiedsgerichte kleinere Ausgaben	1.419	2.025	2.055,32	
			80.204	118.094	109.042,80	
Besondere Ausgaben:						
	40	Schuldenzinsen	377.671	283.918	363.316	
VI 3, 10	41	Bildungsgeld, Verweise für Filme und Honorare für Vorträge	30.000	40.000	32.040,84	
	42	Kassier, Personal und Wäsche	32.000	40.000	39.998,53	Die Nr. 42 und 43 sind unter 100 befreit.
			439.671	403.918	435.355,37	
Einmalige Ausgaben:						
VI 3, 18	60	Reisanlagen von Holz, Zement und eisenblechene Anlagen	300	1.500	1.000	Die Nr. 60 (Löhne von 1. 1. 1921 an die Sachausgaben übertragen.)
		Bücherei	—	3.000	—	
			300	4.500	1.000	
Zusammenstellung der Ausgaben:						
VI 3, 7	10-14	Personliche Ausgaben	12.715	6.830	13.141,64	
VI 3, 9	20-34	Allgemeine Sachausgaben	80.204	118.094	109.042,80	
VI 3, 10	40-42	Besondere Ausgaben	439.671	403.918	435.355,37	
	60	Einmalige Ausgaben	300	4.500	1.000	
Summe der Ausgaben			532.890	593.442	558.539,79	
Ab Summe der Einnahmen			153.000	190.000	181.412,02	
Überschlag			379.890	403.442	377.127,77	

Die Nr. 20

Bezeichnung	Stellen-Bezeichnung	Zuständigkeiten
1	XI	1
2	XVI	1
		2

Die Nr. 40

Bezeichnung	Stellen-Bezeichnung	Zuständigkeiten
1		1
2		1
3		1
4		1
5		1
6		1
7		1
8		1
9		1
10		1
11		1
12		1
13		1
14		1
15		1
16		1
17		1
18		1
19		1
20		1
21		1
22		1
23		1
24		1
25		1
26		1
27		1
28		1
29		1
30		1
31		1
32		1
33		1
34		1
35		1
36		1
37		1
38		1
39		1
40		1
41		1
42		1
43		1
44		1
45		1
46		1
47		1
48		1
49		1
50		1
51		1
52		1
53		1
54		1
55		1
56		1
57		1
58		1
59		1
60		1
61		1
62		1
63		1
64		1
65		1
66		1
67		1
68		1
69		1
70		1
71		1
72		1
73		1
74		1
75		1
76		1
77		1
78		1
79		1
80		1
81		1
82		1
83		1
84		1
85		1
86		1
87		1
88		1
89		1
90		1
91		1
92		1
93		1
94		1
95		1
96		1
97		1
98		1
99		1
100		1

Quartale Verrechnung	Nr.	Bezeichnung der Einnahmen	Verrechnung		Übergelb 1929	Bemerkungen
			1928	1929		
			RM	RM	RM	S
A. Volksbüchereien.						
Persönliche Einnahmen:						
Keine Einnahmen						
Allgemeine Einnahmen:						
Keine Einnahmen						
Besondere Einnahmen:						
VI 3, 8	40	Geld aus dem Verkauf von Zeitschriften und aus Wohn- und Bornierungengebühren	13,000	13,000	13,412 21	
- 8	41	Für verlorene und beschädigte Bücher	200	200	413 69	
- 11	42	Aus dem Verkauf von Katalogen	500	500	622 13	zu Nr. 42, Seite 104, Nr. 15.
			13,700	13,700	14,453 03	

Quartale Verrechnung	Nr.	Bezeichnung der Ausgaben	Verrechnung		Übergelb 1929	Bemerkungen
			1928	1929		
			RM	RM	RM	S
A. Volksbüchereien.						
Persönliche Ausgaben:						
VI 3, 7	10	Gehälter	183,960	181,840	144,990	
- 7	11	Versicherungsbeträge für Angestellte	3,035	3,065	3,520	
- 8	12	Kaufgeschäfte und Quiderschleusenbesätze	21,870	20,430	11,865 89	
- 8	13	Sonstige persönliche Ausgaben für Angestellte	935	1,665	3,080	
- 7	14	Sonstige persönliche Ausgaben und Unterhaltungen	100	7,350	6,727 11	
			159,900	184,300	170,052 90	
Allgemeine Ausgaben:						
VI 3, 9	20	Löhne	—	—	—	
- 9	21	Versicherungsbeträge für Arbeiter	—	—	—	
- 10	22	Heize- und Heizungsstellen	300	120	300	zu Nr. 22, Seite 104, Nr. 15.
-	23	Betriebskosten	21,600	21,900	21,985	zu Nr. 23, Seite 104, Nr. 15.
-	24	Geräteunterhaltung durch das Hochbauamt	3,730	5,990	6,130	zu Nr. 24, Seite 104, Nr. 15.
VI 3, 10	25	Arbeiten der städtischen Druckerei und Buchbinderei	12,000	15,575	10,106 48	zu Nr. 25, Seite 104, Nr. 15.
- 10	26	Feuer- und Haftpflichtversicherung	890	410	240 90	zu Nr. 26, Seite 104, Nr. 15.
- 10	27	Versicherungsbeträge	135	110	68 50	zu Nr. 27, Seite 104, Nr. 15.
- 10	28	Stich, Heizung, Beleuchtung, Reinigung, Wasserverbrauch	51,080	48,100	34,762 40	zu Nr. 28, Seite 104, Nr. 15.
- 10	29	Ergänzung und Unterhaltung des Inventars	7,400	7,643	2,070	zu Nr. 29, Seite 104, Nr. 15.
- 10	30	Betriebsgebühren	540	2,100	1,900 05	zu Nr. 30, Seite 104, Nr. 15.
- 10	31	Steuern und Abgaben	—	—	—	zu Nr. 31, Seite 104, Nr. 15.
- 10	32	Bücher und Zeitschriften	—	—	—	zu Nr. 32, Seite 104, Nr. 15.
- 10	33	Sonstiger Buchbestand	308	485	533 80	zu Nr. 33, Seite 104, Nr. 15.
- 10	34	Sonstige kleinere Ausgaben	137	145	164 90	zu Nr. 34, Seite 104, Nr. 15.
			91,570	95,708	78,668 10	
Besondere Ausgaben:						
-	40	Schuldenzins	—	—	—	
VI 3, 10	41	Unterhaltung und Verrechnung der Bücherbeschneide	35,000	50,000	53,522 00	zu Nr. 41, Seite 104, Nr. 15.
- 10	42	Kaufgeschäfte	900	1,000	700 50	zu Nr. 42, Seite 104, Nr. 15.
- 10	43	Katalogdruck	900	1,000	119 00	zu Nr. 43, Seite 104, Nr. 15.
- 10	44	Gewinne für Buchgaben	100	—	200 —	zu Nr. 44, Seite 104, Nr. 15.
			36,900	52,000	54,842 10	

zu Nr. 19:

Verrechnung	Stille Reserven	Steuern	Zinsen	sonstige	Zins	sonstige	Bemerkungen
24	—	1					
25	1						
26	V	1					
27	VIII	1					
28	XII	1					
29	XVI	1					
30	XVII	1					
31		10					* Rückstellungen im Rahmen

Volkshochschulen und Landes- und Stadtbibliothek.

Abchnitt IV. Kunst

Einzelbe- zeichnung	Nr.	Bezeichnung der Einnahmen	Bewilligung	Bewilligung	Übergeliefert		Bemerkungen
			1921	1920	1921	1920	
			RM	RM	RM	RM	
A Volkshochschulen.							
Einmalige Einnahmen:							
—	—	Begehrte Nummern	—	—	6,45275	—	
			—	—	6,45275	—	
Zusammenstellung der Einnahmen:							
—	—	Persönliche Einnahmen	—	—	—	—	
—	—	Allgemeine Einnahmen	—	—	—	—	
0-4	—	Befondere Einnahmen	13,700	13,700	14,45300	—	
—	—	Einmalige Einnahmen	—	—	6,45275	—	
		Summe der Einnahmen A	13,700	13,700	20,90575		

und Wissenschaft.

Volkshochschulen und Landes- und Stadtbibliothek.

Einzelbe- zeichnung	Nr.	Bezeichnung der Ausgaben	Bewilligung	Bewilligung	Übergeliefert		Bemerkungen
			1921	1920	1921	1920	
			RM	RM	RM	RM	
A Volkshochschulen.							
Einmalige Ausgaben:							
VI, 3, 18	60	Neubeschaffung von Einrichtungsgegenständen .	1,140	1,000	7,000	—	Zu Nr. 60: Gehört zur L. A. 10 der volkshochsch. Anstalt.
—	—	Begehrte Nummern	—	300	4,715 20	—	
			1,140	1,300	12,315 20	—	
Zusammenstellung der Ausgaben:							
20-14	—	Persönliche Ausgaben	150,900	164,050	170,652 30	—	
20-34	—	Allgemeine Ausgaben	91,570	95,750	78,068 15	—	
20-44	—	Befondere Ausgaben	30,000	52,000	54,842 15	—	
60	—	Einmalige Ausgaben	1,140	1,300	12,315 20	—	
		Summe der Ausgaben A	269,510	313,000	315,278 47		
		95 Summe der Einnahmen A	13,700	13,700	20,905 75		
		Unter selbst	275,810	326,700	294,372 60		

Einzelsp. Bezeichnung	Nr.	Bezeichnung der Einnahmen	Sonderbilg		Übergelb		Bemerkungen
			1911	1910	1911	1910	
			RM	RM	RM	RM	
B. Landes- und Stadtbibliothek.							
Personliche Einnahmen:							
Reine Einnahmen							
Allgemeine Einnahmen:							
Reine Einnahmen							
Besondere Einnahmen:							
VI 3, 8	40	Benutzungsgebühren	2.800	2.800	2.588 60		
" 8	41	Bausgebühren aus dem Verleerle mit anderen Bibliotheken	400	400	443		
" 11	42	Erlös aus dem Verkauf von Drucksachen, photographischen Ubergaben von Handschriften	10	50	2		
" 17	43	Erlös der Volkshulstalle für Benutzung der Leherbibliothek	200	200	300		
" 6	44	Erlös aus dem Bergischen Schulstunde	2.700	2.700	2.700		
		Bergische Summen		50	2.186		
			6.210	6.200	9.210 60		
Einmalige Einnahmen:							
Reine Einnahmen							

Im Nr. 40: Die Einnahmen sind, indem sie mit dem Erlös aus dem Verkauf von Drucksachen, photographischen Ubergaben von Handschriften, im Nr. 42 und 43 zusammengefasst sind, im Nr. 40, 41 und 42 zusammengefasst.

Im Nr. 43: Der Erlös aus dem Verkauf von Drucksachen, photographischen Ubergaben von Handschriften, im Nr. 43, 44 und 45 zusammengefasst.

Im Nr. 44: Der Erlös aus dem Verkauf von Drucksachen, photographischen Ubergaben von Handschriften, im Nr. 44, 45 und 46 zusammengefasst.

Einzelsp. Bezeichnung	Nr.	Bezeichnung der Ausgaben	Sonderbilg		Übergelb		Bemerkungen
			1911	1910	1911	1910	
			RM	RM	RM	RM	
B. Landes- und Stadtbibliothek.							
Personliche Ausgaben:							
VI 3, 7	10	Gehälter	65.880	70.280	67.960		
" 7	11	Beschäftigungsbetrag für Angestellte	900	550	700		
" 8	12	Kontogehälter und Hinterbliebenenbezüge	12.310	10.270	2.000 50		
" 8	13	Verpflegungsbeträge für Angestellte	2.110	1.850	1.220		
" 7	14	Sonstige persönliche Ausgaben und Unterhaltungen	2.800	2.800	2.778 00		
			84.000	85.700	74.668 50		
Allgemeine Einnahmen:							
VI 3, 9	20	Löhne	2.640	2.630			
" 9	21	Verpflegungsbeträge für Arbeiter	100	110			
" 10	22	Werk- und Limngelöhne	100	100	30 00		
" 10	23	Bermaltungskostenanteile	8.649	8.136	8.100		Im Nr. 23: 1000 Mark aus dem Verkauf von Drucksachen, photographischen Ubergaben von Handschriften, im Nr. 23, 24 und 25 zusammengefasst.
VI 3, 10	24	Geldauszahlung durch das Hochbauamt	1.110	1.661	2.605		
" 10	25	Arbeiten der städtischen Tugend- und Schulvereine	9.258	10.320	10.511 45		Im Nr. 24: Erlös aus dem Verkauf von Drucksachen, photographischen Ubergaben von Handschriften, im Nr. 24, 25 und 26 zusammengefasst.
" 10	26	Feuer- und Haftpflichtversicherung	1.315	1.215	1.148 80		
" 10	27	Umsatzsteuern					
" 10	28	Werte, Heizung, Beleuchtung, Reinigung, Wasserverbrauch	18.621	18.720	16.780 35		Im Nr. 25: 1000 Mark aus dem Verkauf von Drucksachen, photographischen Ubergaben von Handschriften, im Nr. 25, 26 und 27 zusammengefasst.
" 10	29	Erhaltung und Unterhaltung des Inventars	295	600	850		
" 10	30	Umsatzsteuern	315	340	202 30		
" 10	31	Steuern und Abgaben					
" 10	32	Wähler und Zeitschriften					
" 10	33	Sonstige Ausgaben	360	2.330	1.980 95		Im Nr. 26: Erlös aus dem Verkauf von Drucksachen, photographischen Ubergaben von Handschriften, im Nr. 26, 27 und 28 zusammengefasst.
" 10	34	Verchiedene kleinere Ausgaben	49	44	65		
			41.313	46.530	42.406 50		
Besondere Ausgaben:							
	40	Schulbuchdruck	11.872	11.120	13.333 00		Im Nr. 40: 1000 Mark aus dem Verkauf von Drucksachen, photographischen Ubergaben von Handschriften, im Nr. 40, 41 und 42 zusammengefasst.
VI 3, 10	41	Beschaffung und Katalogisierung der Bestände der Bibliothek	27.600	30.000	34.953 74		Im Nr. 41: 1000 Mark aus dem Verkauf von Drucksachen, photographischen Ubergaben von Handschriften, im Nr. 41, 42 und 43 zusammengefasst.
" 10	42	Katalogisierung und Erwerb der Volksbibliothek	300	300	194 20		Im Nr. 42: 1000 Mark aus dem Verkauf von Drucksachen, photographischen Ubergaben von Handschriften, im Nr. 42, 43 und 44 zusammengefasst.
" 10	43	Katalogdruck			5		
" 10	44	Sammelkatalog der Düsseldorfer Bibliotheken	900	1.000	709 50		Im Nr. 43 u. 44: 1000 Mark aus dem Verkauf von Drucksachen, photographischen Ubergaben von Handschriften, im Nr. 43, 44 und 45 zusammengefasst.
" 10	45	Verleerle	1.700				
" 10	46	Feuertreiber	50	50	50		
			43.322	45.470	49.305 53		
Einmalige Ausgaben:							
VI 3, 18	60	Reparaturkosten von Einrichtungsgegenständen	600	600			
			600	600			Im Nr. 60: 1000 Mark aus dem Verkauf von Drucksachen, photographischen Ubergaben von Handschriften, im Nr. 60, 61 und 62 zusammengefasst.

Im Nr. 18:

Bezeichnung	Ordnung	Stamm	Erwerb	Verkauf	Umsatz	Bemerkungen
18	I	1				
19	I	2				
20-28	V	1				
29	VIII	1	1			
30	XII	1	1		1	
31	XV	1	2			

Volkbüchereien und Landes- und Stadtbibliothek.

Abchnitt IV. Kunst

Zuständige Verwaltung	Nr.	Bezeichnung der Einnahmen	Betrachtung		Übergang		Bemerkungen
			1911	1910	1911	1910	
			RM	RM	RM	RM	
	B	Landes- und Stadtbibliothek.					
		Zusammenstellung der Einnahmen:					
		Verfügbare Einnahmen	—	—	—	—	
		Allgemeine Zuschüsse	—	—	—	—	
		Besondere Einnahmen	6.210	6.300	9.219 00		
		Summe der Einnahmen B	6.210	6.300	9.219 00		
		Zusammenstellung der Einnahmen:					
	A	Volkbüchereien	13.700	13.700	20.505 78		
	B	Landes- und Stadtbibliothek	6.210	6.300	9.219 00		
		Summe der Einnahmen	19.910	20.000	29.724 78		

und Wissenschaft.

Volkbüchereien und Landes- und Stadtbibliothek.

Zuständige Verwaltung	Nr.	Bezeichnung der Ausgaben	Betrachtung		Übergang		Bemerkungen
			1911	1910	1911	1910	
			RM	RM	RM	RM	
	B	Landes- und Stadtbibliothek.					
		Zusammenstellung der Ausgaben:					
		Verfügbare Ausgaben	84.090	85.700	74.808 64		
		Allgemeine Zuschüsse	43.333	46.530	42.406 50		
		Besondere Ausgaben	43.822	45.470	49.395 59		
		Einmalige Ausgaben	600	600	—		
		Summe der Ausgaben B	171.850	178.300	166.620 67		
		Ab Summe der Einnahmen B	6.210	6.300	9.219 00		
		Wahre Zahlung B	165.640	172.000	157.401 67		
		Zusammenstellung der Ausgaben:					
	A	Volkbüchereien	289.510	334.000	315.278 67		
	B	Landes- und Stadtbibliothek	171.850	178.300	166.620 67		
		Summe der Ausgaben	461.360	512.300	481.900 14		
		Ab Summe der Einnahmen	19.910	20.000	29.724 78		
		Wahre Zahlung	441.450	492.300	452.175 36		

Ständige Bezeichnung	Nr.	Bezeichnung der Einnahmen	Berichts- jahr	Berichts- jahr	Übergelb 1929	Bemerkungen
			1928	1928	1928	
Personliche Einnahmen:						
	10	Keine Einnahmen	—	—	—	
Allgemeine Sacheinnahmen:						
VI 3, 10	20	Miete und Pacht	1.000	1.000	969 16	
Besondere Einnahmen:						
		Keine Einnahmen	—	—	—	
Einmalige Einnahmen:						
		Keine Einnahmen	—	—	—	
Zusammenstellung der Einnahmen:						
	—	Personliche Einnahmen	—	—	—	
	20	Allgemeine Sacheinnahmen	1.000	1.000	969 16	
	—	Besondere Einnahmen	—	—	—	
	—	Einmalige Einnahmen	—	—	—	
		Summe der Einnahmen	1.000	1.000	969 16	

Ständige Bezeichnung	Nr.	Bezeichnung der Ausgaben	Berichts- jahr	Berichts- jahr	Übergelb 1929	Bemerkungen
			1928	1928	1928	
Personliche Ausgaben:						
VI 3, 7	10	Gehälter	9.820	10.410	10.404	
	11	Verhütungsbeträge für Angestellte	—	—	—	
	12	Nachgehälter und Hinterbliebenenbeträge	—	—	—	
	13	Verorgungsgeldbeträge für Angestellte	—	—	—	
	14	Sonstige persönliche Ausgaben und Unter- stützungen	—	—	—	
			9.820	10.410	10.404	
Allgemeine Sachausgaben:						
VI 3, 9	20	Löhne	—	—	—	
	21	Verorgungsgeldbeträge für Arbeiter	—	—	—	
	22	Reise- und Anzugkosten	—	—	—	
	23	Berwaltungskostenanteile	373	249	200	zu Nr. 21: 200
VI 3, 10	24	Miet- und Pachtzinsen	1.450	1.613	2.400	zu Nr. 21: 200
	25	Arbeits- und Hilfskosten	—	—	—	zu Nr. 24: 200
	26	Brand- und Haftpflichtversicherung	50	60	46 50	
	27	Einschulungsgebühren	—	—	—	
	28	Miete, Heizung, Beleuchtung, Reinigung, Wasser- verbrauch	125	100	144 50	
	29	Erhaltung und Unterhaltung des Inventars	—	—	—	
	30	Fremdsprechgebühren	—	—	—	
	31	Steuern und Abgaben	800	900	663 50	
	32	Bücher und Zeitschriften	100	200	115 40	
	33	Sonstiger Materialbedarf	135	285	270	
	34	Verchiedene kleinere Ausgaben	35	90	40 00	
			2.870	3.400	3.970 50	
Besondere Ausgaben:						
VI 3, 10	40	Schuldenzinsen	—	—	—	
	41	Erhaltung und Unterhaltung von Instrumen- ten, Utensilien, wissenschaftlichen Werken usw.	—	—	81 70	zu Nr. 41: 81 70
			—	—	81 70	
Einmalige Ausgaben:						
		Begabungs-Rationen	—	200	200	
			—	200	200	
Zusammenstellung der Ausgaben:						
10-14		Personliche Ausgaben	9.820	10.410	10.404	
20-34		Allgemeine Sachausgaben	2.870	3.400	3.970 50	
40-41		Besondere Ausgaben	—	—	81 70	
		Einmalige Ausgaben	—	200	200	
		Summe der Ausgaben	12.690	14.200	14.656 50	
		Ab Summe der Einnahmen	1.000	1.000	969 16	
		Wahre Zahlung	11.690	13.200	13.687 34	

zu Nr. 21:

Personliche	Personliche	Sonstige
Summe	Summe	Summe
10.404	10.404	10.404

Ständige Beschreibung	Nr.	Bezeichnung der Einnahmen	Berechnung		Übergang		Bemerkungen
			1921	1922	1921	1922	
			RM	RM	RM	RM	
Persönliche Einnahmen:							
Keine Einnahmen							
Allgemeine Einnahmen:							
VI 3, 10	20	Miete für die Wirtschaft	40.000	40.000	37.916	62	
" 10	21	Miete für die Tennishalle	9.500	9.500	9.975	—	
" 10	22	Miete aus Wohnungen	1.895	1.575	1.110	45	
			51.395	51.075	49.002	67	
Besondere Einnahmen:							
VI 3, 11	40	Erlös aus dem Verkauf von Tieren	1.785	1.325	4.514	36	
" 8	41	Aus Jahres- und Tagesfahrten und besonderen Veranstaltungen	351.000	400.000	377.803	48	
" 11	42	Vom Wirtschaftspächter geleistete Minderhaltungen	10	—	—	—	
" 11	43	Minderhaltungen von Ausgaben für Arbeit	10	—	—	—	
"	44	Bezugslose Nummern	—	—	35.000	—	
In Übertragen			353.805	401.525	417.317	78	

Ständige Beschreibung	Nr.	Bezeichnung der Ausgaben	Berechnung		Übergang		Bemerkungen
			1921	1922	1921	1922	
			RM	RM	RM	RM	
Persönliche Ausgaben:							
VI 3, 7	10	Gehälter	35.390	37.110	38.079	38	
" 7	11	Verpflegungsgeld für Angehörige	475	645	500	—	
" 8	12	Küchengeld mit Dienstbotenbesoldung	5.970	6.010	4.600	—	
" 8	13	Verpflegungsgeld für Angehörige	835	395	345	—	
" 7	14	Eventuelle persönliche Ausgaben und Unterbringungen	830	310	140	10	
			43.500	44.500	43.730	48	
Allgemeine Sachausgaben:							
VI 3, 9	20	Zölle	85.000	85.000	79.039	70	
" 9	21	Verpflegungsgeld für Arbeiter	4.300	4.505	4.005	—	
" 10	22	Heiz- und Heizungskosten	500	500	702	20	In Nr. 21 Heiz- und Heizungskosten 2.000
"	23	Verwaltungskostenanteil	4.300	4.300	4.300	—	
VI 3, 10	24	Gebäudeunterhaltung	35.000	30.000	56.130	22	In Nr. 24 Kauf von 1.500 RM für Unterhaltung des Gebäudes
" 10	25	Arbeiten der Holz-, Drechsel- und Tischlerei	4.500	4.500	4.210	17	In Nr. 25, 26, 27, 28 Kauf von Holz, Leinwand, etc.
" 10	26	Feuer- und Haftpflichtversicherung	1.600	1.600	1.794	25	In Nr. 26, 27, 28, 29 Kauf von Holz, Leinwand, etc.
" 10	27	Versicherungsgeldern	12.000	15.000	12.480	13	In Nr. 27, 28, 29 Kauf von Holz, Leinwand, etc.
" 10	28	Miete, Heizung, Beleuchtung, Reinigung, Wasserdruck	12.555	13.000	11.501	—	In Nr. 28 Kauf von Holz, Leinwand, etc.
" 10	29	Einlagerung und Unterhaltung des Inventars	1.000	1.500	2.077	67	
" 10	30	Rechtsgebühren	1.170	2.000	1.729	29	
" 10	31	Strom- und Wasser	12.500	9.500	8.000	—	
" 10	32	Bücher und Zeitschriften	250	200	237	10	
" 10	33	Post- und Fernsprechkosten	405	500	181	19	
" 10	34	Verpflichtete kleinere Ausgaben	340	531	679	30	
			174.029	164.636	180.965	91	
Besondere Ausgaben:							
"	40	Schuldenzinsen	37.222	32.164	34.565	07	
VI 3, 10	41	Büchergeld	348	300	196	—	
" 10	42	Kongresse, Versammlungen, Ausstellungen, Hoffeste	90.000	90.000	80.803	47	
" 10	43	Dienst- und Arbeitslohn	2.500	2.500	—	—	
" 10	44	Verwaltungskosten	550	500	340	—	
" 10	45	Zinsen und Verpflegungsgeldern, Geflügel, sonstige kleine Ausgaben	90.000	90.000	87.381	56	
" 10	46	Unterhaltung der Wege und Inventarreinigung	6.000	10.000	16.570	66	
In Übertragen			220.730	225.464	228.856	76	

In Nr. 10

Wahlungs- nummer	Wahl- gegenstand	Stimm- zahl	Stimm- wert	Stimm- wert pro Stimmzettel
10	—	1	—	—
40	VIII	1	—	—
41	XI	1	—	—
42	XV	1	—	—
43	XVI	1	—	—
44	XVII	1	—	—
		6	—	—

In Nr. 10

Wahlungs- nummer	Stimm- wert	
10	—	
40	—	
41	—	
42	—	
43	—	
44	—	
45	—	
46	—	
Insgesamt		6

Zusätze Verrechnung	Nr.	Bezeichnung der Einnahmen	Berücksichtig	Berücksichtig	Übergeliefert	Bemerkungen
			1931 RM	1930 RM	1929 RM	
		Übertrag	352.805	401.525	417.317 78	
			352.805	401.525	417.317 78	
Zusammenstellung der Einnahmen:						
		Verzinsliche Einnahmen	—	—	—	
20-23		Allgemeine Sacheinnahmen	51.395	51.075	49.002 97	
40-44		Besondere Einnahmen	302.805	401.525	417.317 78	
		Summe der Einnahmen	404.200	452.600	466.319 85	

Zusätze Verrechnung	Nr.	Bezeichnung der Ausgaben	Berücksichtig	Berücksichtig	Übergeliefert	Bemerkungen
			1931 RM	1930 RM	1929 RM	
		Übertrag	230.720	225.464	228.855 70	
V 13, 10	47	Unterhaltung der Gartenanlagen	10.000	18.000	17.792 96	
10	48	Beaufträge	—	—	59.988 20	
—	—	Weggefallene Summen	—	—	35.000	
			230.720	243.464	341.636 86	
Zusammenstellung der Ausgaben:						
10-11		Personliche Ausgaben	43.500	44.500	43.730 48	
20-34		Allgemeine Sachausgaben	174.020	164.636	186.965 91	
40-44		Besondere Ausgaben	230.720	243.464	341.636 86	
		Summe der Ausgaben	448.240	452.600	572.333 25	
		Ab Summe der Einnahmen	404.200	452.600	466.319 85	
		Zwisch	44.040	—	106.013 46	

Stützjahr Bezeichnung	Nr.	Bezeichnung der Einnahmen	Veranschlagt		Zugehört		Bemerkungen
			1931	1930	1931	1930	
		Übertrag	811.770	811.948	1.011.859	78	
XIII 1a, 17	413	Von der Konzeptionskosten: Zuschuß zu den Kosten der Ausführungen	25.000	25.000	25.000	—	
"	8	413 Nebenleistungen des Unternehmers für die fünfjährige Unterhaltung von neuen Straßen.	5.000	5.000	3.420	—	
"	18	414 Von der Wasserverwaltung für Vergabe der Marktplätze und deren Unterhaltung	108.075	110.155	140.381	36	
"	18	415 Von der Wasserverwaltung für Instandhaltung der Straßen im Hafen	10.000	10.000	10.000	—	
"	16	416 Aus der Kraftfahrsteuer	100.000	100.000	—	—	
"	8	417 Von der Rheinisch-Westfäl. in D'berf für Unterhaltung des Baumberger Wehrs	600	600	—	—	
"	8	418 Unvorhergesehenes	15	—	134	70	
		Summe B	1.000.510	1.062.498	1.190.995	84	
		C. Wehre, Deiche, Schleusen.					
XIII 2, 17	420	Vom Haushaltungsplan für Sport und Spiel: für Unterhaltung der Sportplätze	4.500	4.000	5.000	—	
"	8	421 Schwimmhalle Jähre	—	20	—	—	
"	8	422 Schwimmhalle Jähre	800	800	300	—	
		Summe C	5.300	5.820	5.300	—	

Stützjahr Bezeichnung	Nr.	Bezeichnung der Ausgaben	Veranschlagt		Zugehört		Bemerkungen
			1931	1930	1931	1930	
		Übertrag	660.000	845.000	638.376	94	
XIII 1a, 10	414	Neuanlage, Unterhaltung, Reparaturen des Mauer-, Sandstreuen, Rinnröhren, Kanalarbeitungen	22.500	25.000	24.978	04	zu Nr. 414; zu 1. 4. 30 (1930) waren 24.978 04
"	10	415 Unterhaltung der Eisenarbeiten, Weir- u. Fährwerke	12.000	17.000	14.981	54	zu Nr. 415; zu 1. 4. 30 (1930) waren 14.981 54
"	10	416 Desgleichen der Bürgersteige	50.400	50.000	49.974	18	zu Nr. 416; zu 1. 4. 30 (1930) waren 49.974 18
"	10	417 Desgleichen der Brücken	10.500	11.650	7.849	70	zu Nr. 417; zu 1. 4. 30 (1930) waren 7.849 70
"	10	418 Zuschuß an den Haushaltungsplan der Schleusenarbeiten	52.500	55.550	52.000	—	zu Nr. 418; zu 1. 4. 30 (1930) waren 52.000 —
		Summe B	808.100	1.010.200	788.151	50	
		C. Wehre, Deiche, Schleusen.					
		I. Wehre.					
		a) Wehr.					
XIII 2, 10	420	Unterhaltung der Sportplätze einchl. Reparaturarbeiten	0,000	10,000	0,290	38	
"	10	421 Unterhaltung der Rheinbrücken	18,000	20,000	16,957	78	
		b) Neben Wehrwerke.					
"	10	422 Reinigung des Dählbades	31,000	35,000	31,999	13	zu Nr. 422 u. 423; für 1930 im Haushaltsplan
"	10	423 Reinigung des Mittelbades	5,700	6,000	5,599	10	
		c) Wehre und Wehre.					
"	6	424 Gewerbesteuer zur Regulierung des Mittelbades	1,200	1,200	1,200	—	
"	6	425 Abführung übernommener Gewerbesteuerbeiträge	1,000	1,000	1,000	—	
		II. Deiche.					
"	10	426 Unterhaltung des Dählbades und Wehr Deiches	10	10	—	—	
"	6	427 Zuschüsse zu den Deichunterhaltungskosten des Dählbades-Damm-Wehrwerke Deichverbandes	15,000	15,000	15,000	—	
"	6	428 Desgleichen der Wehr Deiches Wehr	38,600	38,200	38,200	—	
		III. Schleusen, Dammwerke, Wehre.					
"	10	429 Neuanlagen	10	10	—	—	
"	10	430 Betrieb und Unterhaltung	1,000	3,000	—	—	
		IV. Fährwerke.					
"	10	431 Unterhaltung der Fährwerke	10	110	—	—	
"	10	432 Unterhaltung und Unterhaltung der Fährwerke	900	1,000	829	91	
"	10	433 Unterhaltung der Fährwerke	300	600	500	07	
		V. Hochwasserbauten.					
"	10	434 Unterhaltung der Hochwasserbauten rechtsrheinisch	6,000	8,700	4,947	34	zu Nr. 434 u. 435; für 1930 im Haushaltsplan
"	10	435 Instandhaltung der abgegraben Flächen im unterrheinischen Rheingebiet	25,000	40,000	9,332	90	
"	—	436 Regelmäßige Wartung	—	100	—	—	
		Summe C	152,930	179,930	135,961	21	

Straßen- und Wasserbauverwaltung.

Abchnitt V.

Zuständige Verwaltung	Nr.	Bezeichnung der Einnahmen	Veranschlagt		Zugehörig		Bemerkungen
			1931	1932	1931	1932	
	44	D. Verschleißes.					
XIV H, 10	440	Höhererufliche Benutzung öffentl. Straßen und Flughäfen durch Lastkraftwagen, Kraftwagen, Reitwagen, Transportgeräte, Halbhel- fenfahrer	170.000	190.000	184.921 81		
XIII Ia, 20	441	Bauleitungskosten	100.000	250.000	128.256 40		
" 20	442	Arbeiten und Lieferungen für andere Verwal- tungszweige	55.000	50.000	33.134 90		
" 20	443	Zuschüsse für Dritte	200.000	200.000	157.849 68		
" 10	444	Zinsen von verpfändeten Straßenbaukosten Baugesellen-Konten	1.800	1.000	2.125 13		
					2.607.135 63		
		Zusammenfassung:					
		Zusammen D	521.800	667.200	3.113.222 98		
		C	5.800	5.800	5.800		
		B	1.060.510	1.062.698	1.190.905 84		
		A	78.680	79.000	83.323 09		
			1.665.690	1.814.718	4.393.041 91		
		Einmalige Einnahmen:					
		Keine Einnahmen					
		Zusammenfassung der Einnahmen:					
		Personliche Einnahmen					
	20	Allgemeine Sachvermögen	1.000	982	16.350		
	40-44	Besondere Einnahmen	1.665.690	1.814.718	4.393.041 91		
		Einmalige Einnahmen					
		Zusammen der Einnahmen	1.666.690	1.815.700	4.409.391 91		

Bauverwaltung.

Straßen- und Wasserbauverwaltung.

Zuständige Verwaltung	Nr.	Bezeichnung der Ausgaben	Veranschlagt		Zugehörig		Bemerkungen
			1931	1932	1931	1932	
	44-45	D. Verschleißes.					
XIII Ia, 10	440	Reparatur und Unterhaltung der Wartehallen	450	500			
" 10	441	Betriebskosten usw. bei Lagerplatz Karlsruhe	7.200	8.000	7.802 62		
" 21	442	Arbeiten und Lieferungen für Dritte	250.000	250.000	211.134 89		
" 10	443	Zufluss für Straßenreinigung	200.000	177.000	143.935 10		
" 12	444	Zinsen infolge Einbindung von Beiträgen nach § 9 S. 2 Nr. 10	100.000	100.000	50.000		
	445	Zuschuß zu Nr. 7 der außerordentlichen Ver- waltung - Straßen- und Kanalbau	500.000	420.000	310.000		
XIII Ia, 10	446	Unterhaltung der Einrichtungs- der Schleppler in Ufer	200	300	273		
" 10	447	Veranschlagung und Unterhaltung von Geländern, Bergwällen und Baumungstafeln	8.000	14.000	9.936 94		
" 10	448	Straßenränder	5.000	5.000	4.909 31		
" 10	449	Straßenanstandsreinigung (Bügeln und Waschen)	2.000	3.000	6.904 80		
" 10	450	Reparatur der nicht in die städtische Straßen- reinigung einbezogenen Straßen	20.000	20.000	25.000		
" 10	451	Veranschlagung und Signalrichtungen	8.500	10.000			
		Zusammenfassung:					
		Zusammen D	1.071.350	722.800	2.793.095 99		
		C	152.330	179.330	135.961 31		
		B	805.100	1.010.200	788.151 53		
		A	2.435.690	2.502.228	1.373.136 38		
			4.468.070	4.414.558	5.080.407 11		
		Einmalige Ausgaben:					
XIII Ib, 18	60	Herstellung v. Straßenrändern in Reichbürgerstraßen	12.000	15.000	19.951 41		
" 18	61	Reparatur von Bürgersteigen	4.000	10.000	9.997 12		
" 18	62	Veranschlagung von Eisenbahnen und Kleinstraßen- fahrwegen	9.000	10.000	8.614 55		
" 18	63	Anlage von Bordsteinen		50.000	40.414 29		
" 18	64	Veranschlagung neuer Platten	2.000	5.000			
" 18	65	Veranschlagung eines Straßenaufreißers	3.000				
" 18	66	Veranschlagung von Holzschuttmägen	3.000				
" 18	67	Herstellung eines Hartgummi-Plattenübergangs mit Regulierung der Bürgersteige der Düsselbecker Straße in Kalkbrennerei	14.000				
" 18	68	Herstellung der Straßen am Stadion	10.000				
		Zusammenfassung:					
				124.420	34.440		
			57.000	214.420	113.417 37		
		Zusammenfassung der Ausgaben:					
10-14		Personliche Ausgaben	535.010	532.125	457.712 73		
20-44		Allgemeine Sachausgaben	868.764	899.697	833.070 20		
40-45		Besondere Ausgaben	4.468.070	4.414.558	5.080.407 11		
50-60		Einmalige Ausgaben	57.000	214.420	113.417 37		
		Zusammen der Ausgaben	5.928.844	6.061.200	6.484.607 41		
		Ab. Summe der Einnahmen	1.666.690	1.815.700	4.409.391 91		
		Wahrs. Zuschuß	4.262.100	4.235.300	2.083.215 50		

Einzeln- Bezeichnung	Nr.	Bezeichnung der Einnahmen	Veranschlag		Istergebnis		Bemerkungen
			1931	1932	1931	1932	
			RM	RM	RM	RM	
Persönliche Einnahmen:							
II 3, 17	10	Betriebskostenbeitrag von anderen Dienststellen	68.030	102.000	96.000		
17	11	Aus der Kasse der Allgemeinen Finanzverwaltung, Erstattung der Kosten für die Verteilung der Hausmüllverwertungsstellen	13.339	—	—		
			81.369	102.000	96.000		
Allgemeine Sacheinnahmen:							
II 3, 10	20	Mieten und Kautionsrückstellungen	7.196	7.196	7.494,28		
11	21	Zinsaufwände	10.000	10.000	12.811,80		
8	22	Umsatzerlöse	104	64	1.591,12		
			17.300	17.260	21.897,20		
Besondere Einnahmen:							
II 3, 11	40	Wärmematerial	500	1.000	170		
17	41	Beitrag des Haushaltsplans für Sport und Spiel und der Schulen zu den Kosten der Turn- und Spielgeräte in den Schulen	46.830	26.699	25.000		Siehe Anlage Nr. 41.
17	42	Beitrag der Verwaltungszweige zu den Kosten der Gebäudeunterhaltung	379.550	539.639	987.790		Siehe Anlage Nr. 42/44.
8	43	Erschließen der Sparfälle und der Verhältnisse	410	310	310		
8	44	Sanierungsarbeiten für Neubauten von Treppen	110.000	100.000	150.442,12		
17	45	Von der Wart- und Garterverwaltung für Unterhaltung der Denkmäler und Springbrunnen	5.700	5.800	5.000		Siehe Anlage Nr. 45.
Zu übertrag.			734.030	973.340	1.168.712,12		

Einzeln- Bezeichnung	Nr.	Bezeichnung der Ausgaben	Veranschlag		Istergebnis		Bemerkungen
			1931	1932	1931	1932	
			RM	RM	RM	RM	
Persönliche Ausgaben:							
II 3, 7	10	Gehälter	461.960	587.890	539.756,90		
7	11	Versicherungsbeträge für Angestellte	4.240	4.985	4.580		
8	12	Kontingente und Hinterbliebenenbezüge	91.630	93.220	80.332,19		
8	13	Versicherungsbeträge für Angestellte	4.145	6.000	4.015		
7	14	Sonstige persönliche Ausgaben und Unterhaltungen	—	—	—		
			561.975	692.135	628.684,09		
Allgemeine Sachausgaben:							
II 3, 9	20	Löhne	—	—	—		
9	21	Versicherungsbeträge für Arbeiter	3.500	2.430	2.205		
10	22	Miete- und Impagoforderungen	—	—	—		
10	23	Betriebskostenbeiträge	52.800	63.300	60.500		Siehe Nr. 23. RM 1931: 50.000, 1932: 60.000, 1933: 60.500.
II 3, 10	24	Gebäudeunterhaltung durch den Hochbauamt	—	—	—		
10	25	Arbeiten der städtischen Tinkerei und Buchbinderei	3.000	3.325	2.308,30		
10	26	Feuer- und Haftpflichtversicherung	1.180	705	540		
10	27	Umsatzsteuer	150	485	403,35		
10	28	Miete, Heizung, Beleuchtung, Reinigung, Wasserverbrauch	46.576	37.469	34.980		Siehe Nr. 28. Tabelle Anlage Nr. 28. 1931: 46.576, 1932: 37.469, 1933: 34.980.
10	29	Erhaltung und Unterhaltung des Inventars	—	—	—		
10	30	Fernsprechgebühren	—	—	—		
10	31	Steuern und Abgaben	400	400	300		
10	32	Bücher und Zeitschriften	1.500	1.945	1.997,18		
10	33	Sonstiger Materialbedarf	7.200	10.305	8.985,42		
10	34	Betriebskosten kleiner Ausgaben	2.399	4.850	2.975,99		
			113.005	147.505	134.867,24		
Besondere Ausgaben:							
—	40	Schuldenzinsen	—	—	—		
XV 1, 10	41	Instandhaltung und Beschaffung der Turn- und Spielgeräte in städtischen Schulen	40.830	26.600	24.994,70		Siehe Anlage Nr. 41.
10	42	Bau- und Inventarunterhaltung der Schulen und Verwaltungsgebäude	566.900	826.840	806.938,18		
10	43	Unterhaltung der Anlagen in den städtischen Gebäuden	10.000	10.000	9.999,99		
10	44	Materialische Unterhaltung der Schulhöfe	3.100	3.100	3.100		
10	45	Bewehrung von Säulen und Pfeilern für die Wiederherstellung guter Gebäudezustände an die Eigentümer	—	5.000	3.000		
10	46	Unterhaltung der Denkmäler und Springbrunnen	2.700	3.000	2.182,38		Siehe Anlage Nr. 45.
Zu übertrag.			623.500	874.540	840.215,21		

Siehe Nr. 10

Kategorie	Bezeichnung	1931	1932	1933	Bemerkungen
I	1	1	1	1	
	2	1	1	1	
	3	1	1	1	
	4	1	1	1	
	5	1	1	1	
	6	1	1	1	
	7	1	1	1	
	8	1	1	1	
	9	1	1	1	
	10	1	1	1	

Siehe Nr. 42 und 43

Kategorie	Bezeichnung	1931
II	1	1
	2	1
	3	1

Bemerkung: 1 Hauptverteilung Nr. 1 in 1 und 2, 2 in 1 und 2, 3 in 1 und 2.

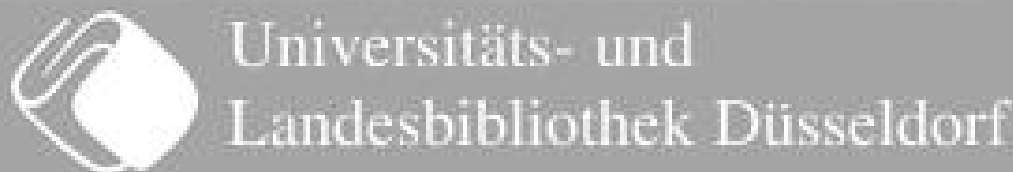

Hochbauverwaltung.

Abchnitt V.

Ständige Beschreibung	Nr.	Bezeichnung der Einnahmen	Veranschlag		Jahrgesamt		Bemerkungen
			1931	1930	1931	1930	
			RM	RM	RM	RM	
		Übertrag	734.030	973.340	1.168.712	13	
			734.030	973.340	1.168.712	13	
Einmalige Einnahmen:							
	60	Beitrag von anderen Verwaltungsbereichen	176.900	330.000	254.800		siehe Ausgabe Nr. 61
	61	Kauf der Vergütung des Reiches für Verleghaltungsarbeiten an städtischen Gebäuden	50.000	—	—		
			226.900	330.000	254.800		
Zusammenstellung der Einnahmen:							
11-11		Persönliche Einnahmen	81.200	102.000	96.000		
20-22		Allgemeine Sondererinnahmen	17.800	17.200	21.807,20		
40-42		Besondere Einnahmen	734.030	973.340	1.168.712,13		
60-62		Einmalige Einnahmen	226.900	330.000	254.800		
		Summe der Einnahmen	1.059.930	1.422.540	1.541.329,33		

Bauverwaltung.

Hochbauverwaltung.

Ständige Beschreibung	Nr.	Bezeichnung der Ausgaben	Veranschlag		Jahrgesamt		Bemerkungen
			1931	1930	1931	1930	
			RM	RM	RM	RM	
		Übertrag	623.570	874.940	849.215,25		
II 1, 10	47	Zölne und Betriebskosten für Lagerplätze	10.000	10.000	13.948,93		Je Nr. 47: Tabelle 1, 20. RM Werte an der Veranschlagung, außer an Nr. 1, 20. 1. 1931, 2. 1930, 3. 1931.
	48	Beitrag für die Rhein.-Eifel. Baugewerkschaftsgesellschaft (3 798, 2 RM G.)	1.500	1.500	1.200		
	49	Allgemeine Inkosten, Baubehaltungskosten	5.400	6.000	4.686,99		
	50	Beschaffung und Unterhaltung von Instrumenten, Werkzeugen, Geräten und Arbeitsutensilien	2.500	5.000	3.408,79		
	51	Beschaffung von Plänen und sonstigen Unterlagen zur Bearbeitung der Bauanträge im Stadtgebiet	7.000	0,000	6.620,63		
VI 4, 6	32	Beitrag zur Bekämpfung des St. Gallertwesens in Kalkmörtel	5.000	5.000	—		Je Nr. 32: kein Einzahlungsvertrag.
			—	—	174.998,71		
			661.930	917.940	1.054.175,34		
Einmalige Ausgaben:							
	60	Für andere Verwaltungsbereiche	176.900	330.000	251.780,54		siehe Ausgabe Nr. 61
	61	Für äußere Instandhaltung des Schloßes Jägerhof	50.000	—	—		
			—	—	9.855,35		
			226.900	330.000	261.635,89		
Zusammenstellung der Ausgaben:							
10-14		Persönliche Ausgaben	561.925	692.155	628.684,09		
20-24		Allgemeine Sachausgaben	113.005	147.205	134.867,24		
40-42		Besondere Ausgaben	661.930	917.940	1.054.175,34		
60-62		Einmalige Ausgaben	226.900	330.000	261.644,89		
		Summe der Ausgaben	1.563.810	2.087.300	2.079.371,56		
		Ab Summe der Einnahmen	1.059.930	1.422.540	1.541.329,33		
		300000 Rückstuf	344.320	664.100	527.962,24		

Vermessungsamt.

Abchnitt V.

Table with columns: Eintrags-Nr., Bezeichnung der Einnahmen, Haushaltsjahr 1951, Haushaltsjahr 1950, Übergang 1950, Bemerkungen. Rows include: XVL 17, 18 Personalnebenentlohnung; 11 Kosten für Werbung; XVL 17 30 Gehaltsbezüge; 21 Verkauf von Filmen; 22 Unterbergelöhner; Besondere Einnahmen.

zu Nr. 10. ...
zu Nr. 21. ...
zu Nr. 22. ...

Bauverwaltung.

Vermessungsamt.

Table with columns: Eintrags-Nr., Bezeichnung der Ausgaben, Haushaltsjahr 1951, Haushaltsjahr 1950, Übergang 1950, Bemerkungen. Rows include: XVL 7, 10 Gehälter; 11 Versicherungsbeiträge; 12 Reise- und Anlagelöhne; 13 Verpflegungsgeld; 14 Sonstige persönliche Ausgaben; Allgemeine Sachausgaben; Besondere Ausgaben.

zu Nr. 21. ...
zu Nr. 22. ...
zu Nr. 23. ...
zu Nr. 24. ...

zu Nr. 21.

Table with columns: Eintrags-Nr., Beschreibung, Bewilligung, Zweck, Menge, Preis, Betrag. Rows include: 1b, 1c, 1d, 1e, 1f, 1g, 1h, 1i, 1j, 1k.

zu Nr. 22.

Table with columns: Eintrags-Nr., Beschreibung, Betrag. Rows include: 2a, 2b, 2c, 2d, 2e, 2f, 2g, 2h, 2i, 2j, 2k, 2l, 2m.

Vermessungsamt.

Abchnitt V.

Stützliche Bezeichnung	Nr.	Bezeichnung der Einnahmen	Berichtsjahr	Berichtsjahr	Übergang		Bemerkungen
			1901	1900	1901	1902	
			RM	RM	RM	RM	
Einmalige Einnahmen:							
		Keine Einnahmen	—	—	—	—	
Zusammenstellung der Einnahmen:							
10-11		Verfallene Einnahmen	200.600	232.300	192.051	19	
20-21		Allgemeine Sachleistungen	21.700	21.700	17.732	98	
—		Besondere Einnahmen	—	—	—	—	
—		Einmalige Einnahmen	—	—	—	—	
		Summe der Einnahmen	222.300	254.000	209.783	117	

Bauverwaltung.

Vermessungsamt.

Stützliche Bezeichnung	Nr.	Bezeichnung der Ausgaben	Berichtsjahr	Berichtsjahr	Übergang		Bemerkungen
			1901	1900	1901	1902	
			RM	RM	RM	RM	
Einmalige Ausgaben:							
		Begefallene Nummern	—	3.800	—	—	
			—	3.800	—	—	
Zusammenstellung der Ausgaben:							
10-14		Verfallene Ausgaben	410.470	457.855	382.283	29	
20-24		Allgemeine Sachausgaben	106.000	109.095	102.527	75	
40-42		Besondere Ausgaben	22.250	25.700	21.277	57	
60		Einmalige Ausgaben	—	3.800	—	—	
		Summe der Ausgaben	538.720	596.450	506.087	161	
		20) Summe der Einnahmen	222.300	254.000	209.783	117	
		Netto-Zahlung	316.420	342.450	296.297	51	

Table with columns: Zweckliche Begründung, Nr., Bezeichnung der Einnahmen, Berichtsjahr 1931, Berichtsjahr 1930, Berichtsjahr 1929, Bemerkungen. Includes sections for Personal Earnings, General Earnings, and Special Earnings.

Table with columns: Zweckliche Begründung, Nr., Bezeichnung der Ausgaben, Berichtsjahr 1931, Berichtsjahr 1930, Berichtsjahr 1929, Bemerkungen. Includes sections for Personal Expenditures, General Expenditures, and Special Expenditures.

Table with columns: Verrechnungskategorie, Betrag, etc. for various groups.

Table with columns: Verrechnungskategorie, Betrag, etc. for various groups.

Wohlfahrtspflege.

Abchnitt VI. Wohlfahrtspflege

Ständige Bezeichnung	Nr.	Bezeichnung der Einnahmen	Bemerkung		Bemerkung	
			1931	1930	1929	29
B Jugendwohlfahrt.						
VIII 1, 0	41	Erhaltung vorgelegter Kosten für Heilungs- linge und sonstige Einnahmen	3.500	5.000	2.641,05	
Summe B			3.500	5.000	2.641,05	
C Gesundheitswesen.						
IX 1, 9	41	Für Ausgaben des Gesundheitswesens Stegelfeldener Kammern	6.000	10.000	31.282,15 43.200	
Summe C			6.000	10.000	74.581,15	
D Anstalten.						
VII 4a	41	Städtisches Pflegehaus Dümmlerstraße H. Sonberghauskloster	170.000	190.000	154.503,29	
" 4b	42	Obdachlosenheim Hürde- und Wilmstraße H. Sonberghauskloster	5.000	5.000	5.159,79	
VIII 2a	43	Kinderschutzheim Amalthea H. Sonberghauskloster	81.620	67.500	85.048,99	
" 2a	44	Heilanstalt für Kinder im Völkertal - Hilfsheim für Kinder - laut Sonberghauskloster	52.710	57.500	114.710,16	
Summe D			309.330	290.000	359.422,19	

und Gesundheitswesen.

Wohlfahrtspflege.

Ständige Bezeichnung	Nr.	Bezeichnung der Ausgaben	Bemerkung		Bemerkung	
			1931	1930	1929	29
B Jugendwohlfahrt.						
VIII 1, 10	410	Jugendfürsorge (einschl. Unterbringung von Heilungs- lingen)	3.500	5.000	2.167,35	
	411	Freiwillige Erziehungsbeihilfe	30.000	—	—	
C Jugendpflege.						
VIII 1, 10	420	Jugendpflege in den Schulgärten	30.000	30.000	30.000	
" 10	421	Für die schulstufenlose Jugend	50.000	50.000	47.686,75	
" 6	43	Beiträge an Vereine der Jugendwohlfahrt	26.080	26.110	26.004	
Summe B			139.580	151.110	96.858,10	
C Gesundheitswesen.						
41 Unterhaltung von Einrichtungen des öffentlichen Gesundheitswesens.						
IX 1, 11	410	Für Schwangere und Hebammen, für Säuglinge und Kleinkinder	8.500	11.900	6.611,66	
" 10	411	Schulgesundheitspflege	44.200	68.700	36.000,02	
" 10	412	Arbeits- und Pflanzengartenpflege	7.200	8.000	5.859,40	
" 10	413	Tuberkulosefürsorge	20.000	20.000	9.232,26	
" 10	414	Sehbehindertenfürsorge	7.000	8.000	5.602,99	
" 10	415	Hygienische Volkserziehung, Kurse und dergl.	9.000	15.000	4.182,40	
42 Sonstige Leistungen des Gesundheitswesens.						
" 10	420	Unfall- und Rettungsdienste	15.000	20.000	15.059,62	
" 10	421	Heilungsleistungen	2.000	2.000	1.803,94	
" 6	43	Beiträge an Vereine des Gesundheitswesens	5.535	26.545	16.248	
Summe C			123.435	191.145	149.631,17	
D Anstalten.						
VII, 4a	41	Städtisches Pflegehaus Dümmlerstraße H. Sonberghauskloster	398.200	431.700	428.271,23	
" 4b	42	Obdachlosenheim Hürde- und Wilmstraße H. Sonberghauskloster	83.480	96.500	89.320,24	
VIII, 2a	43	Kinderschutzheim Amalthea H. Sonberghauskloster	81.620	67.500	234.146,97	
" 2a	44	Heilanstalt für Kinder im Völkertal - Hilfsheim für Kinder - laut Sonberghauskloster	52.710	57.500	114.710,16	
Summe D			616.010	653.200	866.448,60	

Wohlfahrtspflege.

Abchnitt VI. Wohlfahrtspflege

Einzige Bezeichnung	Nr.	Bezeichnung der Einnahmen	Berichtsj.	Berichtsj.	Zwischens.		Bemerkungen
			1921	1920	1921	1920	
			RM	RM	RM	P	
	E	Kriegsbeschädigten-, Kriegshinterbliebenen- u. Tausendbeschädigtenfürsorge u. Sonderhaushaltsplan	2.395.000	2.494.000	2.309.459	12	
		Summe E	2.395.000	2.494.000	2.309.459	12	
		Einmalige Einnahmen:					
		Reine Einnahmen	—	—	—	—	
			—	—	—	—	
		Zusammenstellung der Einnahmen:					
		Verfallende Einnahmen	—	40.000	—	—	
		Allgemeine Sondererlöse	—	—	—	—	
		Bestehende Einnahmen:					
41-44		A. Wirtschaftliche Fürsorge	6.957.500	1.315.000	4.117.490	60	
41		B. Jugendwohlfahrt	3.500	5.000	2.641	05	
41		C. Gesundheitswesen	6.000	10.000	74.590	15	
41-44		D. Waiskassen	309.330	290.000	350.424	19	
41		E. Kriegsbeschädigten-, Kriegshinterbliebenen- und Tausendbeschädigtenfürsorge	2.395.000	2.494.000	2.309.459	12	
		Einmalige Einnahmen	—	—	—	—	
		Summe der Einnahmen	9.671.330	4.154.000	6.863.608	37	

und Gesundheitswesen.

Wohlfahrtspflege.

Einzige Bezeichnung	Nr.	Bezeichnung der Ausgaben	Berichtsj.	Berichtsj.	Zwischens.		Bemerkungen
			1921	1920	1921	1920	
			RM	RM	RM	P	
	E	Kriegsbeschädigten-, Kriegshinterbliebenen- u. Tausendbeschädigtenfürsorge u. Sonderhaushaltsplan	3.426.650	3.409.300	3.221.336	06	
		Summe E	3.426.650	3.409.300	3.221.336	06	
		Einmalige Ausgaben:					
11 2, 18	60	Krankentheilung von Gerichtsangehörigen	—	2.000	2.000	—	Be Nr. 20 u. 21: Substanz am 1. 1. 1921 an der Polizeidirektion.
11 18	61	Neuanlagen von Gas-, Wasser- und elektrischen Leitungen	—	1.600	1.100	—	
			—	3.600	3.100	—	
		Zusammenstellung der Ausgaben:					
10-14		Verfallende Ausgaben	1.800.000	1.702.840	1.418.098	07	
20-34		Allgemeine Sonderausgaben	476.845	430.500	280.910	41	
		Bestehende Ausgaben:					
41-46		A. Wirtschaftliche Fürsorge	27.463.050	18.038.800	16.100.122	43	
41-47		B. Jugendwohlfahrt	139.560	151.110	90.858	10	
41-48		C. Gesundheitswesen	123.435	191.145	149.633	17	
41-44		D. Waiskassen	616.050	653.200	600.448	00	
41		E. Kriegsbeschädigten-, Kriegshinterbliebenen- und Tausendbeschädigtenfürsorge	3.426.650	3.409.300	3.221.336	06	
10-61		Einmalige Ausgaben	—	3.600	3.100	—	
		Summe der Ausgaben	24.948.290	25.186.500	21.244.504	83	
		Ab Summe der Einnahmen	9.671.330	4.154.000	6.863.608	37	
		Wohlfahrt	24.376.000	21.026.500	14.880.896	40	

Städtische Verwaltung	Nr.	Bezeichnung der Einnahmen	Veranschlagt		Überschuss	Bemerkungen
			1922	1923		
			RM	RM	RM	RM
Sonderplan I.						
Pflanzprogramm für Kriegsebeschädigte, Kriegs- hinterbliebene und Kriegsgeldlose.						
Persönliche Einnahmen:						
II 2, 1	10	Zahlung des Reichs zu den Gehältern für Zahlung der Zulageanteile	21.000	20.800	20.500	
" 10	11	Zur Wehrdienst	930	1.300	846	
			21.930	22.100	21.346	
Allgemeine Sacheinnahmen:						
II 2, 1	20	Zahlung des Reichs zu den Sachausgaben für die Zahlung der Zulageanteile	3.000	2.500	2.480	
			3.000	2.500	2.480	
Besondere Einnahmen:						
A Wirtschaftliche Fürsorge.						
Von Reich und Land:						
VII 1, 1	41	Zuschüsse zur Krankenversicherung	300	300	315	
"	411	Zuschüsse zur Berufs- und Erziehungsfürsorge	1.500	3.000	2.570	
"	412	Zuschüsse zur Erholungsfürsorge für Erwachsene und Jugendliche	7.000	9.000	9.553,85	
"	413	Einnahme Zuschüsse	4.000	3.000	2.500	
"	—	Zuschüsse an Familien	—	—	2.582,19	
Zu übertragen			12.800	15.800	17.526,07	

Städtische Verwaltung	Nr.	Bezeichnung der Ausgaben	Veranschlagt		Überschuss	Bemerkungen
			1922	1923		
			RM	RM	RM	RM
Sonderplan I.						
Pflanzprogramm für Kriegsebeschädigte, Kriegs- hinterbliebene und Kriegsgeldlose.						
Persönliche Ausgaben:						
II 1, 7	10	Gehälter	155.360	160.700	160.860	48
" 7	11	Beihilfungsbeiträge für Angehörige	1.895	2.725	2.780	—
" 8	12	Kriegsgeldlose und Hinterbliebenenbeiträge	27.430	25.420	23.113	—
" 8	13	Beihilfungsbeiträge für Angehörige	4.445	4.940	4.940	—
" 7	14	Sonstige persönliche Ausgaben und Unter- stützungen	1.000	1.225	1.052	50
			180.130	195.100	191.855	388
Allgemeine Sachausgaben:						
II 1, 9	20	Löhne	—	—	—	
" 9	21	Beihilfungsbeiträge für Arbeiter	485	—	—	
" 10	22	Reise- und Ausgabekosten	50	80	—	
"	23	Verwaltungskostenanteile	24.000	24.120	24.240	
II 1, 10	24	Wohlfahrtsunterstützung durch das Reichsanstalt	365	404	1.500	
" 10	25	Arbeits- und Hilfsleistungen für Arbeiter und Sub- sistenz	1.500	1.750	1.751,85	
" 10	26	Heiz- und Kraftstoffkosten	400	400	328,00	
" 10	27	Erhaltungskosten	100	100	—	
" 10	28	Wasser, Heizung, Beleuchtung, Reinigung, Klosettsverbrauch	9.642	11.000	9.270,00	
" 10	29	Erhaltung und Unterhaltung des Inventars	250	449	1.000	
" 10	30	Reinigungskosten	432	540	470,00	
" 10	31	Strom- und Wasser	300	300	269	
" 10	32	Wägen und Kleinfahrzeuge	200	200	190,80	
" 10	33	Sonstige Materialkosten	1.350	1.625	2.713,56	
" 10	34	Beihilfungsbeiträge	416	480	138,20	
			29.450	41.500	41.874,24	
Besondere Ausgaben:						
A Wirtschaftliche Fürsorge.						
Veranschlagt:						
VII 1, 11	410	Laufende	329.000	312.400	297.632,25	
" 11	411	Einmalig	21.000	23.100	19.069,43	
Gesamt:						
" 11	420	Beheizung, Gas, Wasser	30.000	32.000	33.424,05	
" 11	421	Winterdienst	3.000	3.000	2.611,25	
" 11	422	Arbeits-, Hilfsmittel usw.	81.500	80.900	68.435,78	
" 11	423	Speisung	15.000	22.000	23.412,57	
Zu übertragen			469.500	363.400	361.586,31	

zu Nr. 20:
Zahlung des Reichs zu den Sachausgaben für die
Zahlung der Zulageanteile 12.800
zu Nr. 21:
Zahlung des Reichs zu den Sachausgaben für die
Zahlung der Zulageanteile 2.500
zu Nr. 24:
Wohlfahrtsunterstützung durch das Reichsanstalt 365
zu Nr. 25:
Arbeits- und Hilfsleistungen für Arbeiter und Sub-
sistenz 1.500
zu Nr. 26:
Heiz- und Kraftstoffkosten 400
zu Nr. 27:
Erhaltungskosten 100
zu Nr. 28:
Wasser, Heizung, Beleuchtung, Reinigung,
Klosettsverbrauch 9.642
zu Nr. 29:
Erhaltung und Unterhaltung des Inventars 250
zu Nr. 30:
Reinigungskosten 432
zu Nr. 31:
Strom- und Wasser 300
zu Nr. 32:
Wägen und Kleinfahrzeuge 200
zu Nr. 33:
Sondermaterial 1.350
zu Nr. 34:
Beihilfungsbeiträge 416

zu Nr. 41:

Verwaltung	Verwaltung	Verwaltung	Verwaltung	Verwaltung
Gruppe	Gruppe	Gruppe	Gruppe	Gruppe
IV	V	VI	VII	VIII
IX	X	XI	XII	XIII
XIV	XV	XVI	XVII	XVIII

Wohlfahrtspflege.

Abchnitt VI. Wohlfahrtspflege

Städtische Bezeichnung	Nr.	Bezeichnung der Einnahmen	Veranschlag		Istergebnis		Bemerkungen
			1921	1920	1921	1920	
			RM	RM	RM	RM	
		Übertrag	12.800	15.300	17.520	07	
VII 1, 4	42	Von Fürsorgeverbänden..	500	1.000	638	75	
	43	Von Versicherungsträgern und Versorgungskonten.					
VII 1, 6	430	Für Ausbildung der Kriegswunden-Fürsorge.	—	3.000	6.290	—	
" 6	431	Stärkegeber	1.000	2.200	1.541	70	
" 6	432	Bildungsstellen an den Heiden der Krankenber-	3.600	3.600	5.344	25	
	44	Von Unterstützten, Unterhaltspflichtigen usw.					
VII 1, 9	440	Für Den- und Secheltungen	8.000	14.500	10.964	70	
" 9	441	Für Straßenbahnfahrtscheine der Schwerver-	14.000	25.000	13.648	60	
" 9	442	Krankenhaus- und Sanitäreinrichtungen sowie Bei-	80.000	70.500	82.324	62	
" 9	443	Heiden der Versorgungspflege (Waisenhaus-	26.000	32.500	26.337	53	
	45	sonstige Einnahmen.					
VII 1, 20	450	Rückzahlung der Darlehen und Darlehen auf	50.000	43.000	33.289	37	
" 20	451	Zinsen	800	600	686	06	
" 20	452	Von der Kreditgemeinschaft Berlin für Darlehen	10.000	8.000	6.700	85	
" 20	453	Von Landesfürsorgeverband für Darlehen ..	40.000	21.000	20.307	83	
		Summe A	246.600	247.700	225.002	20	

und Gesundheitswesen.

Wohlfahrtspflege.

Städtische Bezeichnung	Nr.	Bezeichnung der Ausgaben	Veranschlag		Istergebnis		Bemerkungen
			1921	1920	1921	1920	
			RM	RM	RM	RM	
		Übertrag	409.500	383.400	364.580	51	
VII 1, 11	424	Berichtigungen	3.500	3.200	3.298	15	
" 11	43	Vergütung an Ärzte, Zahnärzte, Heil- und	100.000	101.100	108.365	93	
" 11	44	Wochenfürsorge	3.000	3.000	3.038	05	
	45	Unterbringung in					
VII 1, 10	450	Krankenhäuser	140.000	140.000	132.970	52	
" 10	451	Entbindungsmöglichkeiten, 24-Stundenkassen usw.	2.000	2.000	1.540	10	
" 10	452	Küchen für Krüppel, Wände, Taubkammer,	42.000	32.000	29.132	90	
" 10	453	Küchen, Arbeitsstätten, Küchen für Ge-	14.000	15.000	12.377	50	
" 10	454	Erziehungs- und Arbeitsstätten, Waisenhäuser	45.000	45.500	49.550	47	
" 10	455	Privatpflegestellen	3.000	3.000	2.464	—	
	46	Unterbringung in Erziehungs- und Heilstätten.					
" 10	460	Erziehung (über 18 Jahre)	5.000	5.000	7.983	56	
" 10	461	Erziehung (unter 18 Jahren)	20.000	34.000	30.457	83	
	47	sonstige Leistungen in der wirtschaftlichen					
		Fürsorge.					
VII 1, 21	470	Darlehen und Darlehen auf Verlegungsb-	50.000	43.000	24.994	96	
" 21	471	Zinsen an die Allgemeine Finanzverwaltung	800	600	686	06	
" 21	472	Darlehen für Rechnung der Kreditgemeinschaft	10.000	8.000	6.700	85	
" 21	473	Darlehen für Rechnung des Landesfürsorgever-	40.000	21.000	20.307	83	
" 11	474	Arbeits- und Berufshilfe für Erwachsene	1.500	5.500	0.101	18	
" 11	475	Arbeits- und Berufshilfe für Minderjährige	4.000	5.500	4.257	18	
" 10	476	Erziehungsmöglichkeiten für Schwerver-	100.000	97.000	91.286	31	
" 4	477	Verwaltung an zuständige Fürsorgeverbände	300	1.000	146	03	
VII 3, 11	478	Anteil der Stadt an den Versorgungsgel-	18.000	16.000	15.630	94	
		Summe A	1.069.600	946.000	919.890	42	

Im Nr. 426-479.
siehe Statist. Nr. 426-479.

Stichtag Begründung	Nr.	Bezeichnung der Einnahmen	Bemerkung		Bemerkung		Bemerkungen
			1931	1930	1929	1928	
			RM	RM	RM	RM	
B Zinsrenten.							
VII 1, 20	41	Reichsmittel für die Zinsrentenzahlungen an Kriegseidgenossen, Kriegshinterbliebene und Weidgenossen	2.100.000	2.200.000	2.041.864	54	
VII 3, 20	42	Einstellung an den Zinsrentenzahlungen an Invaliditätrentenempfänger und ehemalige Schutzpolizeiangehörige	11.000	10.000	5.700	38	
Summe B			2.111.000	2.210.000	2.047.564	92	
C Stiftungen und Spenden.							
VII 1, 10	41	Von der Stiftungsverwaltung: Zinsen der Nationalstiftung für Kriegshinterbliebene	11.000	10.340	11.027		
" 10	42	Von der Stiftungsverwaltung: Zinsen der Stiftung für Kriegsinvaliden und Veteranen	1.210	1.200	1.259		
" 10	43	Von der Stiftungsverwaltung: Zinsen der Stiftung für erkrankte Krieger	60	60	—		
" 6	44	Ehemalige Spenden	260	100	140		
Summe C			12.470	11.700	12.426		
Zusammenstellung der Einnahmen:							
10-11		Spezifische Einnahmen	21.900	22.100	21.346		
20		Allgemeine Einnahmen	3.000	2.500	2.480		
Besondere Einnahmen:							
41-42		A Reichsmittel für die Zinsrenten	2.100.000	2.200.000	2.041.864	54	
41-42		B Zinsrenten	2.111.000	2.210.000	2.047.564	92	
41-44		C Stiftungen und Spenden	12.470	11.700	12.426		
Summe der Einnahmen			2.295.000	2.494.000	2.209.459	12	

Stichtag Begründung	Nr.	Bezeichnung der Ausgaben	Bemerkung		Bemerkung		Bemerkungen
			1931	1930	1929	1928	
			RM	RM	RM	RM	
B Zinsrenten.							
VII 1, 21	41	Zinsrentenzahlungen an Kriegseidgenossen, Kriegshinterbliebene und Weidgenossen	2.100.000	2.200.000	2.041.864	54	Be Nr. 2 41 u. 42; siehe Anhang Nr. 11 u. 12.
VII 3, 21	42	Zinsrentenzahlungen an Invaliditätrentenempfänger und ehemalige Schutzpolizeiangehörige	15.000	10.000	14.711	10	
Summe B			2.115.000	2.210.000	2.056.575	64	
C Stiftungen und Spenden.							
VII 1, 11	41	Unterstützungen aus der Nationalstiftung für Kriegshinterbliebene	11.000	10.340	9.896	73	Be C; siehe Anhang Nr. 11 u. 12.
" 11	42	Unterstützungen aus der Stiftung für Kriegsinvaliden und Veteranen	1.210	1.200	1.204	05	
" 11	43	Unterstützungen aus der Stiftung für erkrankte Krieger	60	60	—		
" 11	44	Verwilligungen und Spenden	200	100	—		
Summe C			12.470	11.700	11.100	78	
Zusammenstellung der Ausgaben:							
10-14		Spezifische Ausgaben	190.130	195.100	191.854	98	
20-24		Allgemeine Ausgaben	39.450	41.500	41.874	24	
Besondere Ausgaben:							
41-47		A Reichsmittel für die Zinsrenten	2.100.000	2.200.000	2.041.864	54	
41-42		B Zinsrenten	2.115.000	2.210.000	2.056.575	64	
41-44		C Stiftungen und Spenden	12.470	11.700	11.100	78	
Summe der Ausgaben			2.426.450	2.499.300	2.221.336	06	
Ab Summe der Einnahmen			2.295.000	2.494.000	2.209.459	12	
Mitteln Zufuß			1.031.450	915.300	911.876	94	

Wohlfahrtspflege.

Abchnitt VI. Wohlfahrtspflege

Zusätzliche Bezeichnung	Nr.	Bezeichnung der Einnahmen	Veranschlagt		Zugehört		Bemerkungen
			1931	1930	1931	1930	
Sonderplan 2.							
Pflegehaus Himmelgeisterstraße.							
Persönliche Einnahmen:							
		Reine Einnahmen	—	—	—	—	
Allgemeine Sacheinnahmen:							
		Reine Einnahmen	—	—	—	—	
Besondere Einnahmen:							
VII 4a, 8	40	Pflegekosten und sonstige Einnahmen	170.000	160.000	154.505,29		
		Zu übertragen	170.000	160.000	154.505,29		

und Gesundheitswesen.

Wohlfahrtspflege.

Zusätzliche Bezeichnung	Nr.	Bezeichnung der Ausgaben	Veranschlagt		Zugehört		Bemerkungen
			1931	1930	1931	1930	
Sonderplan 2.							
Pflegehaus Himmelgeisterstraße.							
Persönliche Ausgaben:							
VII 4a, 7	10	Gehälter	19.230	19.920	15.839,72	Zählweise: Nummern und unter sich bedingungslos.	
	11	Versicherungsbeiträge für Angestellte	155	325	180		
	12	Kaufgeschäfte und Hinterbliebenenbeiträge	—	—	—		
	13	Versorgungsgebühren für Angestellte	770	490	685		
	14	Sonstige persönliche Ausgaben und Unterhaltungen	2.700	2.400	2.700		
		Zu übertragen	22.855	23.135	19.464,72		
Allgemeine Sachausgaben:							
VII 4a, 9	20	Stühle	31.200	31.145	27.797,07	Zu Nr. 20: Gehälter von 20, 21, 22, 23, 24, 25 in der Höhe der Gehälter entsprechend.	
	21	Versorgungsgebühren für Arbeiter	1.045	1.070	945		
	22	Welle- und Umzugskosten	80	80	40		
	23	Wartungskosten	865	1.320	1.380		
VII 4a, 10	24	Wohlfahrtsunterhaltung durch das Pflegehaus	6.495	8.100	11.550		
	25	Arbeiten der städtischen Druckerei und Buchbinderei	—	—	—		
	26	Feuer- und Haftpflichtversicherung	1.210	1.500	1.073,00		
	27	Einrichtungskosten	—	—	—		
	28	Posten, Heizung, Beleuchtung, Reinigung, Wasserverbrauch	61.750	65.000	59.053,25		
	29	Erhaltung und Unterhaltung des Inventars und der Wirtschaftsgüter	24.230	24.055	27.491,50		
	30	Verwaltungskosten	450	540	472,51		
	31	Einnahmen und Ausgaben	3.000	3.000	2.827,65		
	32	Mieten und Zehntel	—	—	—		
	33	Sonstiger Materialbedarf	180	200	303,64		
	34	Veranschlagte kleinere Ausgaben	1.330	1.255	1.329,69		
		Zu übertragen	131.835	137.865	134.254,25		
Besondere Ausgaben:							
	40	Schuldenzinsen	—	—	—	Zu Nr. 20: Einnahmen 20, 24, unter Nr. 1, 2, 3 in der Höhe der Einnahmen.	
VII 4a, 10	41	Befehlung der Pflegerinnen	6.000	6.000	6.000		
	42	Speisung und eigener landwirtschaftlicher Betrieb	172.000	172.000	193.519,97		
	43	Befehlung und Weiterfordernisse, Stühle und bergleihen	20.000	27.000	11.330,65		
		Zu übertragen	198.000	205.000	211.456,62		

Zu Nr. 20:

Rechnungs-Gruppe	Vertr. Rechnungs-Gruppe	Veranschlagt	Zugehört	Kontenart
20	I		I	
3	XI	I		
8	XVI			I

Zu Nr. 20:

Rechnungs-Gruppe	Zug
Kleinere Zuschüsse	7
Kontenart	89

Wohlfahrtspflege.

Abchnitt VI. Wohlfahrtspflege

Ständige Beschreibung	Nr.	Bezeichnung der Einnahmen	Veranschlagt		Übergelassen		Bemerkungen
			1921 J.R.	1920 J.R.	1921 J.R.	1920 J.R.	
		Übertrag	170.000	160.000	154.505 29		
			170.000	160.000	154.505 29		
Einmalige Einnahmen:							
		Keine Einnahmen	—	—	—		
Zusammenstellung der Einnahmen:							
		— Verlässliche Einnahmen	—	—	—		
		— Allgemeine Sachleistungen	—	—	—		
40		— Besondere Einnahmen	170.000	160.000	154.505 29		
		— Einmalige Einnahmen	—	—	—		
		Summe der Einnahmen	170.000	160.000	154.505 29		

und Gesundheitswesen.

Wohlfahrtspflege.

Ständige Beschreibung	Nr.	Bezeichnung der Ausgaben	Veranschlagt		Übergelassen		Bemerkungen
			1921 J.R.	1920 J.R.	1921 J.R.	1920 J.R.	
		Übertrag	198.000	205.000	211.456 62		
VII 4a, 10	44	Ärztliche Versorgung, ärztliche Instrumente und Hilfsmittel	2.500	6.500	4.841 44		
	10	45 Tafelgeld und Zulagen für besondere Arbeiten der Pfleger	42.000	36.000	32.254 20		
			248.500	247.500	248.552 26		
Einmalige Ausgaben:							
		Weggeschaltete Nummern	—	25.500	25.000		
Zusammenstellung der Ausgaben:							
10-14		Verlässliche Ausgaben	22.855	23.135	19.464 72		
20-24		Allgemeine Sachausgaben	181.835	187.865	184.254 25		
40-45		Besondere Ausgaben	243.600	247.200	245.552 26		
		— Einmalige Ausgaben	—	25.500	25.000		
		Summe der Ausgaben	398.290	431.700	428.271 23		
		Ab Summe der Einnahmen	170.000	160.000	154.505 29		
		Wahin Zufluß	228.290	271.700	273.765 94		

Wohlfahrtspflege.

Abchnitt VI. Wohlfahrtspflege

Einzelsp. Bezeichnung	Nr.	Bezeichnung der Einnahmen	Beschlag	Beschlag	Übersch.	Bemerkungen
			1931	1932	1932	
			RM	RM	RM	
Sonderplan 3.						
Ebdelslojenheim						
Häcker- und Wittenstraße.						
Persönliche Einnahmen:						
Keine Einnahmen						
Allgemeine Einnahmen:						
VII 4 b, 10	20	Wohnungsgebühren	5.000	5.000	5.159 75	
			5.000	5.000	5.159 75	
Besondere Einnahmen:						
Keine Einnahmen						
Zusammenstellung der Einnahmen:						
—		Persönliche Einnahmen	—	—	—	
90		Allgemeine Einnahmen	5.000	5.000	5.159 75	
—		Besondere Einnahmen	—	—	—	
Summe der Einnahmen			5.000	5.000	5.159 75	

und Gesundheitswesen.

Wohlfahrtspflege.

Einzelsp. Bezeichnung	Nr.	Bezeichnung der Ausgaben	Beschlag	Beschlag	Übersch.	Bemerkungen
			1931	1932	1932	
			RM	RM	RM	
Sonderplan 3.						
Ebdelslojenheim						
Häcker- und Wittenstraße.						
Persönliche Ausgaben:						
VII 4 b, 7	10	Gehälter	8.400	8.400	—	Günstige Nummern des Haushaltsplans sind unter Nr. 10 bedingungslos.
	11	Beihilfungsbeiträge für Angestellte	320	—	—	
			8.400	8.400	—	
Allgemeine Ausgaben:						
VII 4 b, 9	20	Miete	—	—	9.012 50	
	21	Beihilfungsbeiträge für Arbeiter	—	—	—	
	22	Wohn- und Heizungskosten	—	—	—	
	23	Wohnungsunterhaltung	—	—	—	
VII 4 b, 10	24	Wohnungsunterhaltung	10.000	20.855	10.062	
	25	Arbeiten der städtischen Druckerei und Buchbinderei	—	—	—	
	26	Feuer- und Haftpflichtversicherung	415	500	413 60	
	27	Stromgebühren	—	—	—	
	28	Wärme, Heizung, Beleuchtung, Reinigung, Wasserverbrauch	57.000	53.500	60.512 94	
	29	Erhaltung und Unterhaltung des Inventars und der Wirtschaftsgegenstände	4.700	4.870	6.202 25	
	30	Reinigungskosten	630	450	700 35	
	31	Steuern und Abgaben	1.500	1.400	1.326 80	
	32	Wäcker und Beihilfen	—	—	—	
	33	sonstiger Materialbedarf	—	—	—	
	34	Verständene kleinere Ausgaben	825	525	1.090 80	
			74.970	88.100	89.320 34	
Besondere Ausgaben:						
Keine Ausgaben						
Zusammenstellung der Ausgaben:						
10-11		Persönliche Ausgaben	8.400	8.400	—	
20-24		Allgemeine Ausgaben	74.970	88.100	89.320 34	
—		Besondere Ausgaben	—	—	—	
Summe der Ausgaben			83.370	96.500	89.320 34	
RM Summe der Einnahmen			5.000	5.000	5.159 75	
Wahrs. Zahlung			78.370	91.500	84.160 49	

Dr. Nr. 10:

Bedienung	Bedienung
Bedienung	1
	1

Wohlfahrtspflege.

Abchnitt VI. Wohlfahrtspflege

Persönliche Bezeichnung	Nr.	Bezeichnung der Einnahmen	Verrechnung		Zwischensumme		Bemerkungen
			1921	1922	1921	1922	
Sonderplan 4.							
Kinderschutzheim Krefeld.							
Persönliche Einnahmen:							
Keine Einnahmen							
Allgemeine Einnahmen:							
Keine Einnahmen							
Besondere Einnahmen:							
VIII 2a, 8	40	Witzgebühren	81.220	66.490	67.078	55	
" 8	41	Umsatzgebühren	400	1.010	14.970	44	
		Weggefallene Nummern	—	—	1.000	—	
			81.620	67.500	85.048	99	
Zusammenstellung der Einnahmen:							
		Persönliche Einnahmen	—	—	—	—	
		Allgemeine Einnahmen	—	—	—	—	
40-41		Besondere Einnahmen	81.620	67.500	85.048	99	
		Summe der Einnahmen	81.620	67.500	85.048	99	

und Gesundheitswesen.

Wohlfahrtspflege.

Persönliche Bezeichnung	Nr.	Bezeichnung der Ausgaben	Verrechnung		Zwischensumme		Bemerkungen
			1921	1922	1921	1922	
Sonderplan 4.							
Kinderschutzheim Krefeld.							
Persönliche Ausgaben:							
VIII 2a, 7	10	Gehälter	9.190	9.620	6.560	07	Sämtliche Nummern des Haushaltsplans sind unter sich bedingungslos.
" 7	11	Beihilfenbeiträge für Angestellte	1.430	1.130	237	72	
" 8	12	Ruhegehälter und Hinterbliebenenbezüge	—	—	—	—	
" 8	13	Beihilfungsbeiträge für Angestellte	1.130	910	—	635	
" 7	14	Sonstige persönliche Ausgaben und Unterhaltungen	—	—	—	—	
			11.750	11.670	7.453	69	
Allgemeine Sachausgaben:							
VIII 2a, 9	20	Löhne	11.500	7.785	9.422	54	
" 9	21	Beihilfungsbeiträge für Arbeiter	225	580	315	—	
" 10	22	Werk- und Leihausgaben	100	80	37	86	
" 10	23	Werkstoffausgaben	—	—	—	—	
VIII 2a, 10	24	Schadenunterhaltung	4.000	2.920	23.587	94	
" 10	25	Arbeiten der städtischen Drucker- und Buchbinderei	—	—	—	—	
" 10	26	Feuer- und Haftpflichtversicherung	510	250	198	35	
" 10	27	Stromausgaben	—	—	—	—	
" 10	28	Wärme, Heizung, Beleuchtung, Reinigung, Wasserwerkstatt	6.175	4.000	4.841	49	
" 10	29	Verpflegung und Unterhaltung des Inventars u. der Wirtschaftgegenstände	3.500	2.435	7.873	95	
" 10	30	Werkzeugausgaben	300	270	422	74	
" 10	31	Steuern und Abgaben	50	100	6	—	
" 10	32	Bücher und Zeitschriften	100	100	91	69	
" 10	33	Sonstige Betriebsausgaben	135	100	116	46	
" 10	34	Verchiedene kleinere Ausgaben	215	10	16.718	93	
		Weggefallene Nummern	—	—	130.114	63	
			26.870	18.630	193.766	98	
Besondere Ausgaben:							
VIII 2a, 10	40	Schuldenzinsen	—	—	—	—	
" 10	41	Verpflegung usw.	30.000	35.000	30.539	80	
" 10	42	Städtische Verpflegung, Ausgaben usw.	3.000	1.600	1.968	74	
" 10	43	Verpflegung- und Erholungsstunde, Turn- und Spielplätze usw.	1.000	600	417	76	
			43.000	37.200	32.924	30	
Zusammenstellung der Ausgaben:							
10-14		Persönliche Ausgaben	11.750	11.670	7.453	69	
20-34		Allgemeine Sachausgaben	26.870	18.630	193.766	98	
40-43		Besondere Ausgaben	43.000	37.200	32.924	30	
		Summe der Ausgaben	81.620	67.500	234.143	97	
		Ab Summe der Einnahmen	81.620	67.500	85.048	99	
Reicht nicht aus.							

In Nr. 41:
Für den Haushaltsplan des Jahres
1922 sind die Ausgaben für die
Wohlfahrtspflege mit 193.766,98
Mark angegeben. Die Ausgaben für
den Haushalt des Jahres 1921 sind
mit 193.766,98 Mark angegeben.

In Nr. 41:

Verrechnung	Verrechnung	Verrechnung	Verrechnung	Verrechnung
1921	1922	1921	1922	1921
41-43	VIII	1	1	
14	XIV	1	1	
14b	XVII	1	1	

Auslöcher Zytrierung	Nr.	Bezeichnung der Einnahmen	Beredschlag	Beredschlag	Zwergschloß		Bemerkungen
			1931	1930	1929	9	
Sonderplan 5.							
Steinbrennererhaltungshaus „Wienhorst“ — Wafhab-Wingeföhler-Züftung — in Gilden.							
Persönliche Einnahmen:							
Keine Einnahmen			—	—	—	—	
Allgemeine Sacheinnahmen:							
Keine Einnahmen			—	—	—	—	
Besondere Einnahmen:							
VIII 2a, 8	40	Wegeföhren	52.510	56.400	—	—	
„ 8	41	Unverbergsöhren	900	1.040	—	—	
—	—	Wegeföhrene Nummern	—	—	114.710	16	
			52.710	57.500	114.710	16	
Zusammenstellung der Einnahmen:							
Persönliche Einnahmen			—	—	—	—	
Allgemeine Sacheinnahmen			—	—	—	—	
80-41	—	Besondere Einnahmen	52.710	57.500	114.710	16	
		Summe der Einnahmen	52.710	57.500	114.710	16	

Auslöcher Zytrierung	Nr.	Bezeichnung der Ausgaben	Beredschlag	Beredschlag	Zwergschloß		Bemerkungen
			1931	1930	1929	9	
Sonderplan 5.							
Steinbrennererhaltungshaus „Wienhorst“ — Wafhab-Wingeföhler-Züftung — in Gilden.							
Persönliche Ausgaben:							
VIII 2a, 7	10	Gehälter	7.000	7.000	—	—	Sämtliche Nummern des Sonderplans sind unter 80 bedeutungslos.
7	11	Verföhrensbeträge für Angeföhle	1.115	805	—	—	
8	12	Wafhab-Wingeföhler-Züftung	—	—	—	—	
8	13	Verföhrensbeträge für Angeföhle	—	—	—	—	
7	14	Sonstige persönliche Ausgaben und Unter- föhungen	—	—	—	—	
			8.115	7.805	—	—	
Allgemeine Sacheinlagen:							
VIII 2a, 9	20	Stühle	8.500	7.500	—	—	
9	21	Verföhrensbeträge für Arbeiter	195	330	—	—	
10	22	Wafhab-Wingeföhler-Züftung	300	80	—	—	
23	23	Verwaltungsföhrenanteile	—	—	—	—	
VIII 2a, 10	24	Gebäudeunterföhung	1.500	2.920	—	—	
10	25	Wafhab-Wingeföhler-Züftung und Buch- föhren	—	—	—	—	
10	26	Feuer- und Wafhab-Wingeföhler-Züftung Geföhrenanteile	390	250	—	—	
10	27	Geföhrenanteile	—	—	—	—	
10	28	Wafhab-Wingeföhler-Züftung, Wafhab-Wingeföhler-Züftung, Wafhab-Wingeföhler-Züftung	5.085	5.000	—	—	
10	29	Erhaltung und Unterföhung des Inventars und der Wafhab-Wingeföhler-Züftung	1.410	2.140	—	—	
10	30	Verföhrensbeträge	180	180	—	—	
10	31	Steuern und Abgaben	50	92	—	—	
10	32	Bücher und Zeitschriften	50	100	—	—	
10	33	Sonstige Wafhab-Wingeföhler-Züftung	90	200	—	—	
10	34	Verföhrene Wafhab-Wingeföhler-Züftung	95	43	—	—	
			17.695	18.635	—	—	
Besondere Ausgaben:							
—	40	Schuldenbeseitigung	—	—	—	—	
VIII 2a, 10	41	Wafhab-Wingeföhler-Züftung ufm.	25.000	25.000	—	—	
10	42	Wafhab-Wingeföhler-Züftung, Wafhab-Wingeföhler-Züftung ufm.	1.400	2.000	—	—	
10	43	Erhaltung- und Wafhab-Wingeföhler-Züftung, Wafhab-Wingeföhler-Züftung ufm.	500	1.000	—	—	
—	—	Wafhab-Wingeföhler-Züftung Nummern	—	—	114.710	16	
			26.900	31.000	114.710	16	
Zusammenstellung der Ausgaben:							
80-14	—	Persönliche Ausgaben	8.115	7.805	—	—	
80-14	—	Allgemeine Sacheinlagen	17.695	18.635	—	—	
80-43	—	Besondere Ausgaben	25.900	31.000	114.710	16	
		Summe der Ausgaben	52.710	57.500	114.710	16	
		Summe der Einnahmen	52.710	57.500	114.710	16	
		Wafhab-Wingeföhler-Züftung					

zu Nr. 24.
Bei Wafhab-Wingeföhler-Züftung „Wafhab-Wingeföhler-Züftung“
ist die Wafhab-Wingeföhler-Züftung
Wafhab-Wingeföhler-Züftung und die Wafhab-Wingeföhler-Züftung
Wafhab-Wingeföhler-Züftung nicht verwandte Wafhab-Wingeföhler-Züftung
Wafhab-Wingeföhler-Züftung. Die Wafhab-Wingeföhler-Züftung
Wafhab-Wingeföhler-Züftung ist unter 80
bedeutungslos.

zu Nr. 16.

Wafhab-Wingeföhler-Züftung	Wafhab-Wingeföhler-Züftung	Wafhab-Wingeföhler-Züftung
Wafhab-Wingeföhler-Züftung	Wafhab-Wingeföhler-Züftung	Wafhab-Wingeföhler-Züftung
IX	IX	1
XIV	XIV	2
		3

Wohlfahrtpflege.

Abchnitt VI. Wohlfahrtpflege

Ausführliche Bezeichnung	Nr.	Bezeichnung der Ausgaben	Berichts- 1921	Berichts- 1920	Übergelb 1921	Bemerkungen
			RM	RM	RM	
	3a A 482	Beihilfen an Wohlfahrtsvereine, die nicht ausschließlich der Jugendwohlfahrt oder dem Gesundheitswesen dienen.				
	1	Verein für Säuglingsfürsorge und Wohlfahrtpflege im Regierungsbezirk Düsseldorf . . .	200	2.200	2.200	
	2	Hilfsverein für Greisentrante in der Rheinprovinz	200	200	200	
	3	Verein zur Fürsorge für die Blinden der Rheinprovinz	150	150	150	
	4	Verein zur Förderung der Blindenbildung . .	150	150	150	
	5	Arbeiterkolonie Pflanzheim und Bettnahheim, Bielefeld	300	300	150	
	6	Deutscher Verein für öffentliche und private Fürsorge	300	300	300	
	7	Beihilfen zu den Kosten der Straßenbahnfahrten der in der Wohlfahrtpflege tätigen Vereinsmitglieder und Vereinigungen	16.572	18.000	4.143	
	8	Kinderversverein	1.000	1.500	1.500	
	9	Speisenorganisationen der freien Wohlfahrtpflege	60.000	60.000	60.000	
	—	Weggefallene Nummern	—	2.200	2.180	
		Summe A 482	78.872	85.000	70.973	

und Gesundheitswesen.

Wohlfahrtpflege.

Ausführliche Bezeichnung	Nr.	Bezeichnung der Ausgaben	Berichts- 1921	Berichts- 1920	Übergelb 1921	Bemerkungen
			RM	RM	RM	
	3a B 43	Beiträge an Vereine der Jugendwohlfahrt.				
	1	Deutsches Reich für Jugendwohlfahrt	50	50	50	
	2	Deutscher Jüdel-Verein	30	30	12	
	3	Unterstützung von Kinderhorten	26.000	26.000	19.912	
	—	Weggefallene Nummern	—	30	30	
		Summe B 43	26.080	26.110	20.004	
	3a C 43	Beiträge an Vereine des Gesundheitswesens.				
	1	Freiwilliger Verein vom Roten Kreuz	2.000	2.000	2.000	
	2	Arbeiter-Samariter-Bund	2.000	2.000	2.000	
	3	Deutscher Verein gegen den Alkoholismus . .	20	20	20	
	4	Deutscher Verband für physische Erziehung . . .	20	20	20	
	5	Kaiserin-Auguste-Viktoria-Fund, Reichsverband zur Bekämpfung der Säuglingssterblichkeit	25	25	25	
	6	Deutsche Vereinigung für Krüppelfürsorge . .	30	30	—	
	7	Verein Landaufenthalt für Stabfieber	40	20	—	
	8	Mitgliedschaft des Stadtobermedizinalrates in Vereinen	200	200	159	
	—	Weggefallene Nummern	—	21.030	12.024	
		Summe C 43	5.335	26.545	16.248	
		" B 43	26.080	26.110	20.004	
		" A 482	78.872	85.000	70.973	
			110.287	137.655	107.225	

Sport und Spiel.

Abchnitt VI. Wohlfahrtspflege

Städtische Bezirke	Nr.	Bezeichnung der Einnahmen	Veranschlagt		Zugrunde		Bemerkungen
			1931	1930	1929	29	
Persönliche Einnahmen:							
Keine Einnahmen			—	—	—	—	
Allgemeine Sacheinnahmen:							
Keine Einnahmen			—	—	—	—	
Besondere Einnahmen:							
IX 6a, 10	40	Miete für Benutzung der Sport- und Spielplätze von Trüben	3.500	3.500	4.318,90		
"	8	Miete für Benutzung der Turnhallen usw. von Trüben	6.800	6.800	13.413,73		
"	17	Miete für Benutzung der Turnhallen und Sportplätze von anderen Verwaltungsgewerken	12.178	12.746	2.890		
"	8	Benutzung der Tennisplätze in Bensdorf	2.500	2.500	—		
"	10	Mieten aus Dienstwohnungen	1.200	—	—		
"	10	Versicherung von Bootsteggeräten	3.800	—	—		
"	8	Haarstrichgebühren	22	54	298,75		
Zu übertragen			31.400	26.600	20.825,38		

und Gesundheitswesen.

Sport und Spiel.

Städtische Bezirke	Nr.	Bezeichnung der Ausgaben	Veranschlagt		Zugrunde		Bemerkungen
			1931	1930	1929	29	
Persönliche Ausgaben:							
IX 4, 7	10	Gehälter	31.070	26.210	18.611,00		
"	11	Beförderungsbeiträge für Angestellte	120	—	—		
"	12	Kaufgehälter und Kontostellenbesoldungen	4.960	3.380	2.968,89		
"	13	Versorgungsgebühren für Angestellte	—	530	—		
"	14	Sonstige persönliche Ausgaben und Unterhaltungen	—	—	—		
			36.350	30.120	21.578,89		
Allgemeine Sacheingaben:							
IX 4, 9	20	Löhne	—	—	—		
"	10	Verletztengengebühren für Arbeiter	—	—	35		
"	10	Heiße- und Umzugskosten	200	400	394,20		
"	23	Bewachungsfestsummen	320	300	240		
IX 4, 10	24	Schuldenunterhaltung durch das Hochbauamt	1.813	2.013	2.400		
"	10	Arbeiten der hiesigen Truderei und Buchbinderei	300	330	178,20		
"	10	Feuer- und Haftpflichtversicherung	200	200	112,40		
"	10	Einsparungsgebühren	—	—	—		
"	10	Miete, Heizung, Beleuchtung, Reinigung, Wasserverbrauch	17.811	20.200	9.000		
"	10	Ergänzung und Unterhaltung des Inventars	—	—	—		
"	10	Reinigungsgebühren	507	630	415,48		
"	10	Steuern und Abgaben	400	400	132,81		
"	10	Wägen und Reifschellen	200	280	200		
"	10	Sonstiger Materialbedarf	162	200	88,96		
"	10	Verchiedene kleinere Ausgaben	428	751	607,60		
			22.300	25.714	13.904,72		
Besondere Ausgaben:							
—	40	Schuldenzinsen	182,937	140,014	37,776,22		
IX 4, 10	41	Wa die Schulverwaltung: für Beleuchtung usw. der Turnhallen	30.000	30.000	30.000		
"	10	Zulassung und Unterhaltung der Turn- und Sportplätze	930	7.200	7.200		
"	10	Verkauf von Turn-, Spiel- und Sportgeräten, Sporttaschen, Verbandsmitteln usw.	1.980	9.000	6.630,50		
IX 6a, 10	44	Wa die Fern- und Wartungsverwaltung: für Unterhaltung der Sportplätze	9.000	10.000	10.000		
"	10	Unterhaltung der Sportplätze	4.500	5.000	5.000		
Zu übertragen			239,247	201,714	96,635,72		

[Small text notes and references to specific regulations and documents, such as 'Zu Nr. 23', 'Zu Nr. 24', 'Zu Nr. 25', 'Zu Nr. 40', 'Zu Nr. 41', 'Zu Nr. 44', 'Zu Nr. 45']

[Small table with 5 columns: Bezeichnung, Veran., Haushalts-, Sonstige, Zeit-]

Bezeichnung	Veran.	Haushalts-	Sonstige	Zeit-
IX 4, 10	IV	1		
IX 4, 10	VIII	1		
IX 4, 10	XII	1		
IX 4, 10	XV			1
IX 4, 10	XVI		1	
IX 4, 10	XVII		1	
IX 4, 10	XVIII		1	
IX 4, 10	XIX		1	

Sport und Spiel.

Abchnitt VI. Wohlfahrtspflege

Zusätzliche Beschreibung	Nr.	Bezeichnung der Einnahmen	Berichtsjahr	Berichtsjahr	Übergreifend		Bemerkungen
			1931	1932	1929	30	
			RM	RM	RM	RM	
		Übertrag	31.400	26.600	20.825	84	
Einmalige Einnahmen:							
		Keine Einnahmen	—	—	—	—	
Zusammenstellung der Einnahmen:							
		Verfallene Einnahmen	—	—	—	—	
		Allgemeine Sondereinnahmen	—	—	—	—	
10-40		Besondere Einnahmen	31.400	26.600	20.825	84	
		Einmalige Einnahmen	—	—	—	—	
		Summe der Einnahmen	31.400	26.600	20.825	84	

und Gesundheitswesen.

Sport und Spiel.

Zusätzliche Beschreibung	Nr.	Bezeichnung der Ausgaben	Berichtsjahr	Berichtsjahr	Übergreifend		Bemerkungen
			1931	1932	1929	30	
			RM	RM	RM	RM	
		Übertrag	230.247	201.714	96.635	72	
IX 5a, 10	46	Wartung, Instandhaltung und Verbesserung vorhandener Sport-, Spiel- und Tennisplätze	12.000	18.500	9.792	76	
"	10	Wartung von Sportplätzen	19.800	27.650	55.037	13	
"	10	Inlegung, Fertigstellung bzw. Wiederherstellung von Sportplätzen	—	—	42.350	40	Im Nr. 291 für nicht abgerechnete Betrag ist übertragen.
IX 4, 10	49	Verhänge, Ausstattungsgegenstände usw.	1.050	1.500	2.010	—	
"	6	Beihilfen an Vereine usw.	16.000	40.000	34.962	35	
"	6	Zinsverbüßung für Darlehen an Sportvereine	5.400	6.000	3.942	85	
"	10	Werkstoffe und Förderung der Selbstübungen	2.700	3.000	4.257	05	
"	10	Sportärztliche Beratung	2.070	2.300	1.996	30	
"	10	Bearbeitung vaterländischer Festspiele	500	1.000	335	15	
"	10	Unterstützung der Luftfahrt	300	300	300	—	
			290.067	302.964	251.620	31	
Einmalige Ausgaben:							
		Begefallene Kammer	—	500	—	—	
			—	500	—	—	
Zusammenstellung der Ausgaben:							
20-14		Verfallene Ausgaben	36.350	30.150	31.578	19	
20-34		Allgemeine Sachausgaben	22.308	25.716	13.904	72	
40-50		Besondere Ausgaben	290.067	302.964	251.620	31	
		Einmalige Ausgaben	—	500	—	—	
		Summe der Ausgaben	348.725	359.330	287.102	22	
		93 Summe der Einnahmen	31.400	26.600	20.825	84	
		Wahre Zahlung	317.325	332.730	266.277	38	

Wohnungsfürsorge.

Abchnitt VII.

Städtische Verwaltung	Nr.	Bezeichnung der Einnahmen	Betragsbetrag		Zinsbetrag		Bemerkungen
			1931	1930	1931	1930	
			RM	RM	RM	RM	
		Verfallene Einnahmen:					
		Keine Einnahmen	—	—	—	—	
		Allgemeine Einnahmen:					
		Keine Einnahmen	—	—	—	—	
		Besondere Einnahmen:					
	41	A. Wohnungsbau.					
XI 3 b, 16	410	Steuerverwaltung:					
		a. Ortliche Aufkommen	2.000.600	0.744.000	8.886.770 83		
		b. Wohnungsfürsorgefonds	—	—	410.100		
	18	Allgemeine Finanzverwaltung:					
		Kaufleistungen	—	—	—		
		a. von Hauszinssteuerhypotheken *	—	—	50.007 35		
		b. Tilgungszinsen	28.700	—	2.147 80		
	18	Zinsen von vorübergehend angelegten Wohnungsbaumitteln	—	—	—		
	16	Reichs- und Staatsanleihen	—	—	—		
	—	Weggefallene Steuern	—	—	1.854.597 86		
		Summe 41	3.899.100	9.744.000	10.703.623 84		
	42	B. Zinsverbilligung.					
XI 3 b, 18	420	Allgemeine Finanzverwaltung: Kauf beim Zinsenaufkommen von Hauszinssteuerhypotheken	730.000	580.500	580.315 98		
		Summe 42	730.000	580.500	580.315 98		
	43	C. Wohnungsaufsicht.					
		Keine Einnahmen	—	—	—		
		Summe 43	—	—	—		
	42		730.000	580.500	580.315 98		
	41		3.899.100	9.744.000	10.703.623 84		
			4.629.100	10.324.500	11.283.939 82		

Wohnungswesen.

Wohnungsfürsorge.

Städtische Verwaltung	Nr.	Bezeichnung der Ausgaben	Betragsbetrag		Zinsbetrag		Bemerkungen
			1931	1930	1931	1930	
			RM	RM	RM	RM	
		Personliche Ausgaben:					
		Keine Ausgaben	—	—	—	—	
		Allgemeine Ausgaben:					
		Keine Ausgaben	—	—	—	—	
		Besondere Ausgaben:					
	41	A. Wohnungsbau.					
XI 3 b, 17	410	Hypothekenbesuchen:					
		a. aus dem örtlichen Hauszinssteueraufkommen	2.064.100	7.956.675	11.914.304 89		
		b. aus dem Wohnungsfürsorgefonds	—	—	410.100		
		c. aus anderen Reichs- bzw. Landesmitteln	—	—	—		
	11, 15	Zinsverbilligung und Pfandbriefemission für Hauszinsverbilligung-Hypotheken	75.000	95.775	681 60		
	17	Hauszinsverbilligung-Hypotheken	350.000	400.000	179.978 99		
	11	Pfandbriefe für öffentliche und private Wohnungsbau-Hypotheken	410.600	394.910	406.792 72		
	15	Zinsverbilligung für zweifelhafte Hypotheken	—	385.620	491.665 64		
	18	Für Ausstattung von Hauszinssteuer-Hypotheken	300.000	300.000	—		
	14	Rückzahlung von Reichs- und Staatsanleihen	—	—	—		
		Summe 41	3.899.100	9.744.000	13.658.723 84		
	42	B. Zinsverbilligung.					
XI 3 b, 11	420	Für öffentliche Wohnungsbau-Hypotheken	515.000	455.070	551.325 18		
	11	Für Pfandbrief-Hypotheken	327.694	337.300	235.123 40		
	11	Für fremde Hypotheken	40.306	105.130	21.625 63		
	11	Zinsverbilligung in den öffentlichen Miet- und Minderbemittelten-Wohnungen	85.000	78.000	—		
	—	Weggefallene Steuern	—	50.000	—		
		Summe 42	968.000	1.025.500	798.088 27		
	43	C. Wohnungsaufsicht.					
XI 1, 7/10	430	Erhaltung an die Hauptpolizei	59.500	62.200	62.600		
		Summe 43	59.500	62.200	62.600		
	42		968.000	1.025.500	798.088 27		
	41		3.899.100	9.744.000	13.658.723 84		
			4.926.600	10.831.700	14.514.412 11		

Im Nr. 420: ...

Wohnungsfürsorge.

Abchnitt VII

Zuständige Verwaltung	Nr.	Bezeichnung der Einnahmen	Berücksichtigt	Berücksichtigt	Überschuss	Bemerkungen
			1931	1930	1929	
			RM	RM	RM	¢
		Einmalige Einnahmen:				
		Keine Einnahmen	—	—	—	—
			—	—	—	—
		Zusammenstellung der Einnahmen:				
		— Verbüßte Einnahmen	—	—	—	—
		— Allgemeine Sachleistungen	—	—	—	—
II-4		— Besondere Einnahmen	4.629,100	10.324,500	11.283,939	82
		— Einmalige Einnahmen	—	—	—	—
		Summe der Einnahmen	4.629,100	10.324,500	11.283,939	82

Wohnungswesen.

Wohnungsfürsorge.

Zuständige Verwaltung	Nr.	Bezeichnung der Ausgaben	Berücksichtigt	Berücksichtigt	Überschuss	Bemerkungen
			1931	1930	1929	
			RM	RM	RM	¢
		Einmalige Ausgaben:				
		Keine Ausgaben	—	—	—	—
			—	—	—	—
		Zusammenstellung der Ausgaben:				
		— Verbüßte Ausgaben	—	—	—	—
		— Allgemeine Sachausgaben	—	—	—	—
II-4		— Besondere Ausgaben	4.920,600	10.831,700	14.514,412	11
		— Einmalige Ausgaben	—	—	—	—
		Summe der Ausgaben	4.920,600	10.831,700	14.514,412	11
		Ab Summe der Einnahmen	4.629,100	10.324,500	11.283,939	82
		Wohne-Zufluß	291,500	507,200	—	—

Mietreinigungsdienst.

Abchnitt VII.

Stützjahr Bezeichnung	Nr.	Bezeichnung der Einnahmen	Beschlag	Beschlag	Übergelb	Bemerkungen
			1931 RM	1930 RM	1929 RM	
Personliche Einnahmen:						
Keine Einnahmen						
Allgemeine Sacheinnahmen:						
XI 1, 8	20	Ordnungsstrafen	40	40		
" 8	21	Gebühren gemäß § 46 des Mietges. vom 1. 6. 23	25.000	28.000	31.215	19
" 8	22	Stromgebühren	200	200	339	
" 8	23	Innerberggebühren	60	60		
			25.300	28.300	31.554	19
Besondere Einnahmen:						
Keine Einnahmen						
Zusammenstellung der Einnahmen:						
Personliche Einnahmen			—	—	—	—
10-20	Allgemeine Sacheinnahmen		25.300	28.300	31.554	19
Besondere Einnahmen			—	—	—	—
Summe der Einnahmen			25.300	28.300	31.554	19

Wohnungswesen.

Mietreinigungsdienst.

Stützjahr Bezeichnung	Nr.	Bezeichnung der Ausgaben	Beschlag	Beschlag	Übergelb	Bemerkungen
			1931 RM	1930 RM	1929 RM	
Personliche Ausgaben:						
XI 1, 7	10	Gehälter	16.280	24.130	23.746	96
" 7	11	Berufungsbeiträge	470	645	560	
" 8	12	Ruhegehälter und Hinterbliebenenbezüge	1.190	1.130	2.374	
" 8	13	Berufungsbeiträge für Angehörige	550	400	725	
" 7	14	Sonstige persönliche Ausgaben und Unterhaltungen	23.000	25.000	24.900	
			41.500	51.305	52.395	96
Allgemeine Sachausgaben:						
XI 1, 9	20	Lohn	—	—	—	
" 9	21	Berufungsbeiträge für Arbeiter	—	—	—	
" 10	22	Heiz- und Instandhaltung	—	—	—	
" 10	23	Betriebskostenanteile	5.000	5.034	5.095	20 Nr. 20: Einkauf und Dienstleistungen Wohnung 1.000 RM
XI 1, 10	24	Gebäudeunterhaltung durch das Hochbauamt	—	434	750	
" 10	25	Arbeiten der städtischen Trassen- und Bauarbeiten	350	300	374	70
" 10	26	Feuer- und Haftpflichtversicherung	10	60	50	
" 10	27	Einkaufsausgaben	400	200	180	
" 10	28	Miete, Heizung, Beleuchtung, Reinigung, Wasserverbrauch	5.490	7.700	1.978	70 20 Nr. 20: Zähler in der Höhe von RM 10 von 11. 6. 23 an für Zweck- in Verbindung.
" 10	29	Erhaltung und Unterhaltung des Inventars	—	85	50	
" 10	30	Betriebsgebühren	600	900	300	
" 10	31	Elektro- und Abgaben	—	—	—	
" 10	32	Bücher und Zeitungen	180	200	169	25
" 10	33	Sonstiger Materialbedarf	315	385	425	90
" 10	34	Verchiedene kleinere Ausgaben	225	256	210	
			13.000	15.795	9.643	72
Besondere Ausgaben:						
Keine Ausgaben						
Zusammenstellung der Ausgaben:						
10-14	Personliche Ausgaben		41.500	51.305	52.395	96
10-14	Allgemeine Sachausgaben		13.000	15.795	9.643	72
Besondere Ausgaben			—	—	—	—
Summe der Ausgaben			54.500	67.100	62.038	68
Ab Summe der Einnahmen			25.300	28.300	31.554	19
Reinzu-Zufuß			29.000	38.800	30.485	49

20 Nr. 20:

Bezeichnung	Wohnungswesen	Wohnungswesen	Wohnungswesen	Wohnungswesen	Wohnungswesen	Wohnungswesen
4 B	VIII	I	I			
8	XV					
9	XVI					
10a	XVII					
		I	I			

— 190 —
Allgemeine Städtische Krankenanstalten. Abschnitt VIII. Anstalten und Einrichtungen

Einzige Erklärung	Nr.	Bezeichnung der Einnahmen	Veranschlag		Zwischensumme 1929	Bemerkungen	
			1921	1928			
			RM	RM	RM	§	
Besondere Einnahmen:							
IX 2 a,	8	41	Arbeits- und Zähler	20.700	19.800	23.525,16	<small>Im Nr. 41: Zusätzl. Erhöhung um 10 Markten. 1000 RM Im Nr. 42: Zusätzl. Erhöhung um 10 Markten. 1000 RM Im Nr. 43: Zusätzl. Erhöhung um 10 Markten. 1000 RM</small>
"	8	42	Kranien, Chemikalien u. photogr. Material	24.000	24.000	25.747,42	
"	20	43	Verbandmittel und Instrumente	2.100	2.000	3.543,12	
"	8	44	Befähigung von Angehörigen	692.200	707.100	615.637,36	
"	8	45	Von einzelnen Betrieben	25.900	26.500	41.602,08	
"	8	46	Ambulante Behandlung, Zahnkassen u. Wägen	1.130.000	1.209.300	978.671,36	
"	8	47	Verpflegung	3.530.600	3.942.400	3.387.778,66	
"	8	48	Schulungslehrgänge	58.400	56.600	43.665,19	
"	8	49	Ausbildungsgebühren	5.000	—	—	
Beggefallene Nummern			—	1.180	—	—	
			5.489.900	5.988.880	5.117.870,30		
Einmalige Einnahmen:							
Keine Einnahmen							
			—	—	—		
Zusammenstellung der Einnahmen:							
10-13		Verfügbare Einnahmen	256.000	261.725	326.601,86		
20-27		Allgemeine Sondererträge	264.200	256.395	253.315,83		
41-49		Besondere Einnahmen	5.489.900	5.988.880	5.117.870,30		
Beggefallene Nummern			—	—	100.754,03		
Summe der Einnahmen			6.010.220	6.497.200	5.697.542,02		

— 191 —
für Wohlfahrtspflege- und Gesundheitswesen. Allgemeine Städtische Krankenanstalten.

Einzige Erklärung	Nr.	Bezeichnung der Ausgaben	Veranschlag		Zwischensumme 1929	Bemerkungen	
			1921	1928			
			RM	RM	RM	§	
Besondere Ausgaben:							
IX 2 a,	12, 13	40	Schulendienst	304.800	293.183	141.840,67	<small>Im Nr. 40: Zusätzl. 20.000 RM an die gemeine Dienstvermittlung. Im Nr. 41: 1000 Markten. 10.000 RM 1000 Markten. 10.000 RM 1000 Markten. 10.000 RM 1000 Markten. 10.000 RM 1000 Markten. 10.000 RM</small>
"	10	41	Arbeits- und Zähler	120.210	157.000	128.462,54	
"	10	42	Kranien, Chemikalien und photographische Material	210.000	210.000	191.137,10	
"	10	43	Verbandmittel und Instrumente	268.300	259.500	182.930	
"	10	44	Besondere Fürsorge (Wohnstätten, Krankenhäuser u. s. w.)	7.900	8.400	8.270,32	
"	10	45	Lehrer und Besetzung	15.900	15.900	14.905,51	
"	10	46	Lebensmittelverbrauch	1.508.800	1.594.900	1.342.831,75	
"	10	47	Für einzelne Betriebe	13.000	43.400	52.238,07	
"	10	48	Ausgleichung von Forderungen	2.500	3.000	1.568,—	
"	10	49	Schulungslehrgänge	58.400	56.600	43.412,69	
"	10	50	Für Befähigung des Dienstes gegen Nachweis	4.000	6.000	4.955,04	
"	10	51	Befähigung	9.800	11.197	7.487,04	
Beggefallene Nummern			—	—	6.308,58		
			2.572.670	2.658.980	2.126.413,34		
Einmalige Ausgaben:							
IX 2 a,	18	50	Umgang von Möbeln und Geräten	—	83.400	52.167,00	<small>Im Nr. 50 verbucht </small>
"	18	51	Instrumente und Apparat	—	39.900	37.631,21	
"	18	52	Baugrubenarbeiten	—	178.000	177.364,09	
"	18	53	Waldhütergebühren	—	94.600	98.430,00	
Beggefallene Nummern			—	7.000	1.500,—		
			—	363.900	367.098,40		
Zusammenstellung der Ausgaben:							
10-14		Verfügbare Ausgaben	3.708.650	3.742.900	3.290.438,21		
20-24		Allgemeine Sonderausgaben	975.220	1.002.620	1.048.298,95		
40-50		Besondere Ausgaben	2.572.670	2.658.980	2.126.413,34		
60-63		Einmalige Ausgaben	—	363.900	367.098,40		
Beggefallene Nummern			—	—	126.167,04		
Summe der Ausgaben			7.256.440	7.768.400	6.959.156		
Ab Summe der Einnahmen			6.010.220	6.497.200	5.697.542,02		
Wahre Zufuhr			1.246.220	1.271.200	1.261.613,98		

Einzige Bezeichnung	Nr.	Bezeichnung der Einnahmen	Berichts- jahr	Berichts- jahr	Zwischen- jahr	Bemerkungen
			1931	1932	1933	
Persönliche Einnahmen:						
VI 1, 20	10	Gehälter, Professoren der Kliniken	122.509	126.829	131.648	In Nr. 29 und 31. Verrechnung mit den Krank- enkassen.
" 20	11	Hilfsgehälter	14.699	15.679	11.026	
" 6	12	Promotionsgebühren	9.900	3.525	4.700	
" 8	13	Zahlungen von Studenten	100.000	88.925	78.171	
" 8	14	Untersuchungsgebühren	350	339	793	In Nr. 27: 127) Zahnärztliche Gebühren 1.000,00 131) Zahnärztliche Gebühren 11.000,00 132) Zahnärztliche Gebühren 11.000,00 133) Zahnärztliche Gebühren 1.000,00 134) Zahnärztliche Gebühren 1.000,00
			256.458	249.306	226.338	
Allgemeine Sach-Einnahmen:						
Keine Einnahmen						
Besondere Einnahmen:						
Keine Einnahmen						

Einzige Bezeichnung	Nr.	Bezeichnung der Ausgaben	Berichts- jahr	Berichts- jahr	Übergewinn	Bemerkungen
			1931	1932	1933	
Persönliche Ausgaben:						
VI 1, 7	10	Gehälter	331.135	348.650	318.753	In Nr. 44: Verrechnung mit den Krank- enkassen ... 10.102,24
" 7	11	Beihilfungsbeiträge für Angestellte	11.000	8.600	12.389	
" 8	12	Hilfsgehälter und Honorarleistungen	19.680	19.249	14.228	In Nr. 23 u. 24: Verrechnung mit den Krank- enkassen.
" 8	13	Fortbildungsgebühren für Angestellte	14.035	13.045	13.025	
" 7	14	Sonstige persönliche Ausgaben und Unter- stützungen	79.800	66.455	66.203	In Nr. 44: 141) Gehälter an Ärzte 500 142) Gehälter an Zahn- ärzten 12.000 143) Gehälter an Zahn- ärzten für Zahnklinik 13.000 144) Zahnärztliche Gebühren 1.000 145) Zahnärztliche Gebühren 4.000 146) Zahnärztliche Gebühren 1.000
			454.650	406.700	425.208	
Allgemeine Sachausgaben:						
VI 1, 9	20	Löhne	—	—	—	In Nr. 21: Verrechnung mit den Krank- enkassen ... 1.000,00
" 9	21	Fortbildungsgebühren für Arbeiter	—	—	—	
" 10	22	Reise- und Unterhaltungskosten	—	—	—	In Nr. 22: Verrechnung mit den Krank- enkassen ... 1.000,00
" 10	23	Verwaltungskostenanteile	—	—	—	
VI 1, 10	24	Wohlfahrtspflege	1.850	1.850	1.482	In Nr. 24: Verrechnung mit den Krank- enkassen ... 1.000,00
" 10	25	Arbeiten der häuslichen Kranken- pflege	1.300	1.265	1.610	
" 10	26	Heute- und Haftpflichtversicherung	—	—	—	In Nr. 26: Verrechnung mit den Krank- enkassen ... 1.000,00
" 10	27	Einrichtungskosten	300	583	1033	
" 10	28	Wärme, Heizung, Beleuchtung, Reinigung, Wasserwerkstatt	18.768	19.300	18.532	In Nr. 28: 128) Zahnärztliche Gebühren 1.000 129) Zahnärztliche Gebühren 1.000 130) Zahnärztliche Gebühren 1.000 131) Zahnärztliche Gebühren 1.000 132) Zahnärztliche Gebühren 1.000 133) Zahnärztliche Gebühren 1.000 134) Zahnärztliche Gebühren 1.000 135) Zahnärztliche Gebühren 1.000 136) Zahnärztliche Gebühren 1.000 137) Zahnärztliche Gebühren 1.000 138) Zahnärztliche Gebühren 1.000 139) Zahnärztliche Gebühren 1.000 140) Zahnärztliche Gebühren 1.000
" 10	29	Erhaltung und Unterhaltung des Inventars	3.900	3.810	3.276	
" 10	30	Reinigungsgebühren	—	—	—	In Nr. 30: Verrechnung mit den Krank- enkassen ... 1.000,00
" 10	31	Einlagen und Abgaben	—	—	—	
" 10	32	Bücher, Zeitschriften und Bedarf für Lehre und Forschung	5.400	5.840	5.682	In Nr. 32: Verrechnung mit den Krank- enkassen ... 1.000,00
" 10	33	Sonstiger Materialbedarf	270	285	—	
" 10	34	Verpflichtete Mehrere Ausgaben	762	965	133	In Nr. 34: Verrechnung mit den Krank- enkassen ... 1.000,00
			31.950	33.400	30.974	
Besondere Ausgaben:						
VI 1, 10	40	Schuldenzinsen	—	—	—	In Nr. 40: Verrechnung mit den Krank- enkassen ... 1.000,00
" 10	41	Kliniken und Institute	20.350	22.350	14.851	
" 10	42	Verbandmittel, Instrumente und Apparate	6.600	6.600	6.353	In Nr. 42: Verrechnung mit den Krank- enkassen ... 1.000,00
" 10	43	Hygiene, Forschungs-, Lehr- und sonstige Zwecke	6.870	7.350	6.644	
" 10	44	Repräsentation, Reisen usw.	2.000	2.000	—	
			35.820	38.300	27.850	

In Nr. 44:
Verrechnung mit den Krank-
enkassen ... 1.000,00

Stichtags- Bezeichnung	Nr.	Bezeichnung der Einnahmen	Berichts- jahr	Berichts- jahr	Übergelb	Bemerkungen
			1931 M.	1930 M.	1929 M.	
Zusammenstellung der Einnahmen:						
10-14		Persönliche Einnahmen	256.630	249.200	228.839 99	
—		Allgemeine Sacheinnahmen	—	—	—	
—		Besondere Einnahmen	—	—	—	
		Summe der Einnahmen	256.630	249.200	228.839 99	

Stichtags- Bezeichnung	Nr.	Bezeichnung der Ausgaben	Berichts- jahr	Berichts- jahr	Übergelb	Bemerkungen
			1931 M.	1930 M.	1929 M.	
Zusammenstellung der Ausgaben:						
10-14		Persönliche Ausgaben	454.650	456.700	425.266 14	
15-24		Allgemeine Sachausgaben	31.050	33.600	30.974 29	
25-44		Besondere Ausgaben	35.820	35.900	27.500 40	
		Summe der Ausgaben	521.520	526.200	483.740 83	
		Ab Summe der Einnahmen	256.630	249.200	228.839 99	
		Stichtags-Übergelb	265.790	270.990	255.750 84	

Desinfektionsanstalt u. Kranfentransportwesen. Abschnitt VIII. Anstalten und Einrichtungen

Ständige Begründung	Nr.	Bezeichnung der Einnahmen	Veranschlagt		Übergeliefert		Bemerkungen
			1931	1932	1931	1932	
			RM	RM	RM	RM	
	A	Desinfektionsanstalt.					
		Persönliche Einnahmen:					
		Selbst-Einnahmen	—	—	—	—	
			—	—	—	—	
		Allgemeine Sacheinnahmen:					
IX 21, 8	20	Haarstrichgebühren	200	100	219	—	
			200	100	219	—	
		Besondere Einnahmen:					
IX 21, 8	40	Gebühren für Desinfektionen	9.000	11.000	7.571,45	—	
			9.000	11.000	7.571,45	—	

für Wohlfahrtspflege u. Gesundheitswesen. Desinfektionsanstalt u. Kranfentransportwesen.

Ständige Begründung	Nr.	Bezeichnung der Ausgaben	Veranschlagt		Übergeliefert		Bemerkungen
			1931	1932	1931	1932	
			RM	RM	RM	RM	
	A	Desinfektionsanstalt.					
		Persönliche Ausgaben:					
IX 21, 7	10	Gehälter	42.760	46.230	39.356,99	—	
7	11	Berufungsbeiträge für Angestellte	—	—	—	—	
8	12	Ruhegehälter und Hinterbliebenenbezüge	10.330	10.140	8.204,48	—	
8	13	Pflichtungsbeiträge für Angestellte	1.210	500	500	—	
7	14	Sonstige persönliche Ausgaben und Unterbringungen	—	—	—	—	
			54.300	56.870	47.061,47	—	
		Allgemeine Sachausgaben:					
IX 21, 9	20	Löhne	—	—	—	—	
9	21	Pflichtungsbeiträge für Arbeiter	—	—	—	—	
10	22	Heiße- und Imzugsöfen	60	120	150	—	
	23	Verwaltungskostenanteile	6.490	6.520	6.540	—	
IX 21, 10	24	Wahlkostenunterhaltung durch das Hochbauamt	560	645	1.000	—	zu Nr. 20: 1931: 1.000, 1932: 1.000, 1933: 1.000, 1934: 1.000
10	25	Arbeiten der städtischen Trassen- und Bauverwaltung	225	250	385,15	—	zu Nr. 20: 1931: 225, 1932: 250, 1933: 385,15, 1934: 225
10	26	Feuer- und Haftpflichtversicherung	785	900	733,70	—	zu Nr. 20: 1931: 785, 1932: 900, 1933: 733,70, 1934: 785
10	27	Versicherungsgeldern	—	—	—	—	zu Nr. 20: 1931: —, 1932: —, 1933: —, 1934: —
10	28	Miete, Heizung, Beleuchtung, Reinigung, Wasserverbrauch	1.625	1.900	1.676,29	—	zu Nr. 20: 1931: 1.625, 1932: 1.900, 1933: 1.676,29, 1934: 1.625
10	29	Ergänzung und Unterhaltung des Inventars	150	170	150	—	zu Nr. 20: 1931: 150, 1932: 170, 1933: 150, 1934: 150
10	30	Reinigungsgebühren	80	450	448,60	—	zu Nr. 20: 1931: 80, 1932: 450, 1933: 448,60, 1934: 80
10	31	Steuern und Abgaben	400	500	251	—	zu Nr. 20: 1931: 400, 1932: 500, 1933: 251, 1934: 400
10	32	Bücher und Zeitungen	90	100	99,82	—	zu Nr. 20: 1931: 90, 1932: 100, 1933: 99,82, 1934: 90
10	33	Sonstiger Materialbedarf	182	200	179,63	—	zu Nr. 20: 1931: 182, 1932: 200, 1933: 179,63, 1934: 182
10	34	Beschriebene sonstige Ausgaben	53	175	196,60	—	zu Nr. 20: 1931: 53, 1932: 175, 1933: 196,60, 1934: 53
			10.980	11.930	11.770,78	—	
		Besondere Ausgaben:					
IX 21, 10	40	Schuldenzinsen	—	—	—	—	zu Nr. 40: 1931: —, 1932: —, 1933: —, 1934: —
10	41	Wartung der Desinfektionsanstalt	450	500	450	—	zu Nr. 40: 1931: 450, 1932: 500, 1933: 450, 1934: 450
10	42	Unterhaltung und Reinigung der Apparate und der Fahrzeuge	6.750	7.500	4.996,94	—	zu Nr. 40: 1931: 6.750, 1932: 7.500, 1933: 4.996,94, 1934: 6.750
10	43	Betriebsstoffe für die Fahrzeuge	2.900	3.200	2.153	—	zu Nr. 40: 1931: 2.900, 1932: 3.200, 1933: 2.153, 1934: 2.900
10	44	Chemikalien	2.000	3.000	2.996,10	—	zu Nr. 40: 1931: 2.000, 1932: 3.000, 1933: 2.996,10, 1934: 2.000
10	45	Unterhaltung der Wäsche	1.530	1.700	1.500,68	—	zu Nr. 40: 1931: 1.530, 1932: 1.700, 1933: 1.500,68, 1934: 1.530
10	46	Gründerbeiträge von Desinfektionsfahrzeugen	—	—	—	—	zu Nr. 40: 1931: —, 1932: —, 1933: —, 1934: —
			13.630	15.900	12.154,71	—	

zu Nr. 40:

Verfahren	Größe	Stückzahl	Veranschlagt
IV	8	1	—
IV	8,10	1	—
IV	8,15	1	—
IV	8,20	1	—
IV	8,25	1	—
IV	8,30	1	—
IV	8,35	1	—
IV	8,40	1	—
IV	8,45	1	—
IV	8,50	1	—
IV	8,55	1	—
IV	8,60	1	—
IV	8,65	1	—
IV	8,70	1	—
IV	8,75	1	—
IV	8,80	1	—
IV	8,85	1	—
IV	8,90	1	—
IV	8,95	1	—
IV	9,00	1	—
IV	9,05	1	—
IV	9,10	1	—
IV	9,15	1	—
IV	9,20	1	—
IV	9,25	1	—
IV	9,30	1	—
IV	9,35	1	—
IV	9,40	1	—
IV	9,45	1	—
IV	9,50	1	—
IV	9,55	1	—
IV	9,60	1	—
IV	9,65	1	—
IV	9,70	1	—
IV	9,75	1	—
IV	9,80	1	—
IV	9,85	1	—
IV	9,90	1	—
IV	9,95	1	—
IV	10,00	1	—

Desinfektionsanstalt u. Kranfentransportwesen. **Abchnitt VIII. Anstalten und Einrichtungen**

Städtische Bezeichnung	Nr.	Bezeichnung der Einnahmen	Berichts- 1931	Berichts- 1932	Übrige 1932	Bemerkungen
			RM	RM	RM	
	A	Desinfektionsanstalt.				
		Einmalige Einnahmen:				
		Reine Einnahmen	—	—	—	
			—	—	—	
		Zusammenstellung der Einnahmen:				
		— Persönliche Einnahmen	—	—	—	
	20	Allgemeine Sach-Einnahmen	200	100	219	
	40	Besondere Einnahmen	9.000	11.000	7.571,45	
		— Einmalige Einnahmen	—	—	—	
		Summe der Einnahmen	9.200	11.100	7.790,45	

für Wohlfahrtspflege u. Gesundheitswesen. **Desinfektionsanstalt u. Kranfentransportwesen.**

Städtische Bezeichnung	Nr.	Bezeichnung der Ausgaben	Berichts- 1931	Berichts- 1932	Übrige 1932	Bemerkungen
			RM	RM	RM	
	A	Desinfektionsanstalt.				
		Einmalige Ausgaben:				
		Reine Ausgaben	—	—	—	
			—	—	—	
		Zusammenstellung der Ausgaben:				
	15-14	Persönliche Ausgaben	54.300	56.870	47.003,47	
	20-21	Allgemeine Sachausgaben	10.980	11.080	11.770,78	
	40-46	Besondere Ausgaben	13.630	15.900	12.154,73	
		— Einmalige Ausgaben	—	—	—	
		Summe der Ausgaben	78.910	84.740	70.928,97	
		Vs. Summe der Einnahmen	9.200	11.100	7.790,45	
		Rehler Zahlung	69.710	73.640	63.138,52	

— 200 —
Desinfektionsanstalt u. Krankentransportwesen. Abschnitt VIII. Anstalten und Einrichtungen

Einzige Bezeichnung	St.	Bezeichnung der Einnahmen	Veranschlagt		Übergang		Bemerkungen
			1921 M	1922 M	1921 M	1922 M	
B Krankentransportwesen.							
Persönliche Einnahmen:							
		Reine Einnahmen	—	—	—	—	
Allgemeine Einnahmen:							
		Reine Einnahmen	—	—	—	—	
Besondere Einnahmen:							
IX 21, 8	40	Gebühren für Benutzung der Krankentransportwagen	70.000	63.000	64.658 50		
			70.000	63.000	64.658 50		

— 201 —
für Wohlfahrtspflege u. Gesundheitswesen. Desinfektionsanstalt u. Krankentransportwesen.

Einzige Bezeichnung	St.	Bezeichnung der Ausgaben	Veranschlagt		Übergang		Bemerkungen
			1921 M	1922 M	1921 M	1922 M	
B Krankentransportwesen.							
Persönliche Ausgaben:							
IX 21, 7	10	Gehälter	65.360	66.020	65.221 45		
7	11	Versicherungsbeiträge für Angestellte	—	—	—		
8	12	Nachgehälter und Hinterzinsbeiträge	14.570	14.090	13.141 40		
8	13	Versorgungsbeiträge für Angestellte	1.350	500	300		
7	14	Sonstige persönliche Ausgaben und Unterzählungen	50	150	201 35		
			81.930	81.960	79.064 20		
Allgemeine Ausgaben:							
IX 21, 9	20	Löhne	—	—	—		
9	21	Versorgungsbeiträge für Arbeiter	—	—	—		
10	22	Reise- und Unkosten	60	120	—		
23	23	Verwaltungskostenstelle	7.920	7.920	7.000		zu Nr. 24: 210 Zusch. mit Abschreibung für 1.000 M 220 Zusch. 10 M
IX 21, 10	24	Arbeitsunterhaltung durch das Hochbauamt	79	89	—		zu Nr. 24: Zusch. an L. A. 11 an die Hochbauverwaltung.
10	25	Arbeiten der städtischen Drucker- und Buchbinderei	900	1.020	937 80		zu Nr. 24: Zusch. an L. A. 11 an die Hochbauverwaltung.
10	26	Feuer- und Haftpflichtversicherung	2.900	3.100	2.541 90		
10	27	Überschuldungsgebühren	40	50	—		
10	28	Miete, Heizung, Beleuchtung, Reinigung, Hausratbestand	10.880	10.400	10.000		zu Nr. 24: Zusch. an L. A. 11 an die Hochbauverwaltung.
10	29	Erhaltung und Unterhaltung des Inventars	120	120	—		
10	30	Arbeitsgebühren	1.300	1.800	1.974 10		zu Nr. 24: Zusch. an L. A. 11 an die Hochbauverwaltung.
10	31	Steuern und Abgaben	—	300	—		
10	32	Bücher und Zeitschriften	180	200	199 97		
10	33	Sonstiger Materialbedarf	180	285	268 57		
10	34	Verschiedene kleine Ausgaben	200	225	264 30		
			23.400	24.740	22.906 70		
Besondere Ausgaben:							
IX 21, 10	40	Schuldenzins	—	—	—		
10	41	Unterhaltung der Fahrzeug- und Beschaffung der Betriebsstoffe	35.000	35.500	31.983 00		
10	42	Unterhaltung der Werkzeuge	3.000	4.000	3.993 80		
10	43	Verbandsstoffe und Krankentransportbedarf	900	1.000	744 15		
10	44	Beschaffung und Unterhaltung der Hochdruckgegenstände für die Krankenwagen	600	700	504 40		
10	45	Reinigungsmittel usw.	700	800	699 50		
10	46	Gerätebeschaffung bei Krankentragen	—	3.000	19.995 45		zu Nr. 24: Zusch. an L. A. 11 an die Hochbauverwaltung.
			40.800	50.000	58.010 44		

zu Nr. 14

Veranschlagt	Veranschlagt	Veranschlagt	Zusammen	Sonstige	Zusammen
Gruppe	Gruppe	Gruppe	aus	Posten	aus
IX	XIII	1			
IX	—	1			
IX	XV	1		1	
IX	XVI				1
		12		1	1

Desinfektionsanstalt u. Kranfentransportwesen. Abschnitt VIII. Anstalten und Einrichtungen

Ständige Beschreibung	Nr.	Bezeichnung der Einnahmen	Berichts- jahr	Berichts- jahr	Zwischen- jahr	Bemerkungen
			1931 M.	1932 M.	1933 M.	
	B	Kranfentransportwesen.				
		Zusammenstellung der Einnahmen:				
		— Persönliche Einnahmen	—	—	—	
		— Allgemeine Zuschüsse	—	—	—	
	40	— Besondere Einnahmen	70.000	63.000	64.658,50	
		Summe der Einnahmen	70.000	63.000	64.658,50	
		Zusammenstellung der Einnahmen:				
	A	Desinfektionsanstalt	9.200	11.100	7.790,45	
	B	Kranfentransportwesen	70.000	63.000	64.658,50	
		Summe der Einnahmen	79.200	74.100	72.448,95	

für Wohlfahrts pflege u. Gesundheitswesen. Desinfektionsanstalt u. Kranfentransportwesen

Ständige Beschreibung	Nr.	Bezeichnung der Ausgaben	Berichts- jahr	Berichts- jahr	Zwischen- jahr	Bemerkungen
			1931 M.	1932 M.	1933 M.	
	B	Kranfentransportwesen.				
		Zusammenstellung der Ausgaben:				
	10-14	Persönliche Ausgaben	81.630	81.700	79.064,88	
	20-24	Allgemeine Sachausgaben	23.400	21.740	22.900,70	
	30-34	Besondere Ausgaben	40.800	50.000	58.010,44	
		Summe der Ausgaben	145.830	156.790	159.981,42	
		Ab Summe der Einnahmen	70.000	63.000	64.658,50	
		Wahrs. Zahlung	75.830	93.790	95.322,92	
		Zusammenstellung der Ausgaben:				
	A	Desinfektionsanstalt	78.910	84.700	70.988,97	
	B	Kranfentransportwesen	145.830	156.790	159.981,42	
		Summe der Ausgaben	224.740	241.490	230.970,39	
		Ab Summe der Einnahmen	79.200	74.100	72.448,95	
		Wahrs. Zahlung	145.540	167.390	158.521,44	

Ständige Beschreibung	Nr.	Beschreibung der Einnahmen	Veranschlagt		Zügensatz		Bemerkungen
			1921	1920	1921	1920	
			RM	RM	RM	RM	
Persönliche Einnahmen:							
Reine Einnahmen							
Allgemeine Sacheinnahmen:							
Reine Einnahmen							
Besondere Einnahmen:							
IX 21,	8	40	8,400	10,000	8,191	54	
III 1b,	1	41	10,000	12,500	10,974	15	
IX 21,	8	42	5,300	6,000	5,402	50	
			23,700	30,000	24,568	19	
Zusammenstellung der Einnahmen:							
Persönliche Einnahmen			—	—	—	—	
Allgemeine Sacheinnahmen			—	—	—	—	
63-67	Besondere Einnahmen		23,700	30,000	24,568	19	
Summe der Einnahmen			23,700	30,000	24,568	19	

Ständige Beschreibung	Nr.	Beschreibung der Ausgaben	Veranschlagt		Zügensatz		Bemerkungen
			1921	1920	1921	1920	
			RM	RM	RM	RM	
Verbalische Ausgaben:							
IX 21,	7	10	36,000	37,500	35,071	03	
	7	11	150	—	—	—	
	8	12	8,670	8,500	7,484	70	
	8	13	395	385	340	—	
	7	14	—	—	—	—	
			45,250	46,410	43,496	38	
Allgemeine Sachausgaben:							
IX 21,	9	20	1,980	1,800	—	—	
	9	21	125	145	85	—	
	10	22	100	100	90	—	
		23	3,000	3,000	3,000	—	
IX 21,	10	24	—	—	—	—	
	10	25	180	200	170	00	
	10	26	—	—	—	—	
	10	27	—	—	—	—	
	10	28	95	150	137	—	
	10	29	50	50	—	—	
	10	30	225	220	248	70	
	10	31	50	50	—	—	
	10	32	300	300	290	20	
	10	33	75	75	62	90	
	10	34	110	145	100	00	
			6,270	6,485	4,340	00	
Besondere Ausgaben:							
	40	35	—	—	—	—	
IX 21,	10	41	1,500	1,500	1,321	51	
	10	42	100	100	1,874	00	
			1,600	1,600	3,195	51	
Zusammenstellung der Ausgaben:							
10-14	Verbalische Ausgaben		45,250	46,410	43,496	38	
20-34	Allgemeine Sachausgaben		6,270	6,485	4,340	00	
40-42	Besondere Ausgaben		1,600	1,600	3,195	51	
Einparungen durch Umorganisation			ab 15,000	—	—	—	
Summe der Ausgaben			68,120	54,000	51,041	64	
Ab Summe der Einnahmen			23,700	30,000	24,568	19	
Rechnungsdifferenz			44,420	24,000	26,473	45	

24 Nr. 19

Veranschlagt	Veranschlagt	Summe	Summe
1921	1920	1921	1920
24	—	1	—
25	1	1	—
26	XV	—	—

Abchnitt VIII. Anstalten und Einrichtungen

Einzige Beschreibung	Nr.	Bezeichnung der Einnahmen	Berechnung		Zinsgebalt		Bemerkungen
			1921 Jk	1922 Jk	1921 Jk	22 Jk	
Personliche Einnahmen:							
Keine Einnahmen							
Allgemeine Einnahmen:							
VII 4 e, 17	20	Miete von den Volkshäusern	2.500	2.500	2.500	—	
" 17	21	Miete von der Eisenstraße IX	4.650	4.650	4.650	—	
" 10	22	Miete von den Zinsen bei Paulus	57.000	57.000	53.989 25	—	
" 8	23	Für verkaufte Vobelarten	600	350	670 40	—	
" 10	24	Dauerbeiträge	9	—	—	—	
			64.759	64.500	61.809 65	—	
Weitere Einnahmen:							
—	40	Kauf der Stiftungsfälle	1.541	—	1.541	—	
			1.541	—	1,541	—	
Zusammenstellung der Einnahmen:							
—		Personliche Einnahmen	—	—	—	—	
20-24		Allgemeine Einnahmen	64.759	64.500	61.809 65	—	
40		Weitere Einnahmen	1.541	—	1,541	—	
Summe der Einnahmen			66.300	64.500	63.350 65		

für Wohlfahrtspflege und Gesundheitswesen.

Einzige Beschreibung	Nr.	Bezeichnung der Ausgaben	Berechnung		Zinsgebalt		Bemerkungen
			1921 Jk	1922 Jk	1921 Jk	22 Jk	
Personliche Ausgaben:							
VII 4 e, 7	10	Gehälter	3.800	3.800	3.912 50	—	
" 7	11	Beförderungsbeiträge für Angestellte	100	100	—	—	
" 8	12	Rückgehälter und Hinterbliebenenbezüge	—	—	—	—	
" 8	13	Verlorengehaltene für Angestellte	—	—	—	—	
" 7	14	Übrige persönliche Ausgaben und Unter- stützungen	—	—	—	—	
			4.010	4.020	3.912 50	—	
Allgemeine Ausgaben:							
VII 4 e, 9	20	Zinsen	24.800	24.000	24.838 68	—	zu Nr. 20-22 S. 207
" 9	21	Verlorengehaltene für Arbeiter	1.415	1.560	—	—	
" 10	22	Reise- und Ausgabengebühren	—	—	—	—	
" 23	23	Verwaltungskostenanteile	—	—	—	—	
VII 4 e, 10	24	Schadensunterhaltung	15.000	15.000	12.938 63	—	zu Nr. 24 S. 207
" 10	25	Arbeiten der städtischen Trambahn und Nach- betrieb	—	—	—	—	
" 10	26	Feuer- und Haftpflichtversicherung	350	300	374 05	—	
" 10	27	Einkaufsgeldern	—	—	—	—	
" 10	28	Miete, Heizung, Beleuchtung, Reinigung, Wasserverbrauch	9.000	8.000	11.010 74	—	zu Nr. 28 S. 207
" 10	29	Urgangung und Unterhaltung bei Inventar	3.500	3.000	3.741 63	—	
" 10	30	Fernsprechtgebühren	300	300	354 25	—	
" 10	31	Steuern und Abgaben	1.000	1.000	915 80	—	
" 10	32	Wäcker und Zeitungen	200	200	—	—	
" 10	33	Übrige Beiträge	100	300	24 00	—	
" 10	34	Verstehene kleiner Ausgaben	487	435	409 17	—	
			56.752	56.100	54.007	—	
Weitere Ausgaben:							
—	40	Schuldenzins	3.538	3.639	3.741	—	
VII 4 e, 10	41	Rücklage	2.000	741	1.090 15	—	zu Nr. 41 S. 207
			5,538	4,380	4,831 15	—	
Zusammenstellung der Ausgaben:							
10-14		Personliche Ausgaben	4,010	4,020	3,912 50	—	
20-34		Allgemeine Ausgaben	56,752	56,100	54,007	—	
40-41		Weitere Ausgaben	5,538	4,380	4,831 15	—	
Summe der Ausgaben			66,300	64,500	62,750 65		
Summe der Einnahmen			66,300	64,500	63,350 65		
Nicht (ich aus).							

zu Nr. 20.

Rechnungs- summe	Ent- spricht
bei Schluss	1
	1

zu Nr. 20.

Wahlkreis	
Wahlkreis	20
Rechnungs- summe	1
bei Schluss	1
Rechnungs- summe	1
bei Schluss	1
Rechnungs- summe	1
bei Schluss	1
Rechnungs- summe	1
bei Schluss	1

Einzelige Einnahme	Nr.	Bezeichnung der Einnahmen	Berichts- 1931	Berichts- 1932	Übergang 1933		Bemerkungen
			RM	RM	RM	PF	
Personliche Einnahmen:							
keine Einnahmen							
Allgemeine Sach-Einnahmen:							
IX 5 a, 10	20	Mieten aus Dienstwohnungen	3.000	3.400	2.723	72	
Sonderere Einnahmen:							
Hotel aus Dienstwohnungen							
IX 5 a, 8	40	Rampfeld Stadion	10.000	10.000	9.153	90	
"	8	Schießstand	500	500	639	—	
"	8	Weltturnerbahn	500	500	317	80	
Vermietung der Sportplätze:							
"	10	43 Tennisplätze	33.000	35.000	33.850	18	
"	10	44 Fodderplatz	1.000	1.000	713	—	
"	10	45 Übungsplätze	4.500	5.500	5.185	—	
"	10	46 höhere Schulen für Benutzung der Übungsplätze	4.000	4.000	4.000	—	
Zu übertragen			53.500	56.500	58.858	88	

Einzelige Ausgabe	Nr.	Bezeichnung der Ausgaben	Berichts- 1931	Berichts- 1932	Übergang 1933		Bemerkungen
			RM	RM	RM	PF	
Personliche Ausgaben:							
IX 5 a, 7	10	Gehälter	23.360	22.480	32.710	83	
"	7	11 Versicherungsbeiträge für Angestellte	100	325	180	—	
"	8	12 Ruhegehälter und Hinterlassenenbezüge	1.520	1.420	1.360	—	
"	8	13 Versorgungsgeldmüsse für Angestellte	—	—	—	—	
"	7	14 Sonstige persönliche Ausgaben und Unterhaltungen	—	—	—	—	
			25.040	24.225	34.250	83	
Allgemeine Sachausgaben:							
IX 5 a, 9	20	Röhre	31.350	33.000	32.408	19	
"	9	21 Versorgungsgeldmüsse für Arbeiter	1.285	2.250	465	—	
"	10	22 Wäsche- und Umkleekosten	600	800	88	40	
"	—	23 Bewässerungsanlagen	4.000	4.000	5.000	—	zu Nr. 20, Teilung der Ausgaben für Wasser-Verwaltung.
IX 5 a, 10	24	Wohlfahrtsunterhaltung durch das Hochbauamt	—	—	—	—	
"	10	25 Arbeiten der städtischen Feuer- und Hochbauverwaltung	350	485	388	85	
"	10	26 Feuer- und Haftpflichtversicherung	1.645	1.625	1.613	70	
"	10	27 Einrichtungsgeldmüsse	900	1.400	724	62	
"	10	28 Wasser- und Abwasser, Beleuchtung, Heizung, Wassererwerb	13.855	18.500	13.972	18	zu Nr. 20, Wasser- und Abwasser-Verwaltung.
"	10	29 Vergütung und Unterhaltung bei Anwesenheit	—	—	—	—	
"	10	30 Fernsprechgeldmüsse	1.098	1.350	1.242	90	
"	10	31 Steuern und Abgaben	850	1.000	923	18	
"	10	32 Wäcker und Heilkräuter	150	200	194	90	
"	10	33 Sonstige Beiträge	180	285	198	54	
"	10	34 Beschreibene Sonstige Ausgaben	813	900	991	90	
			63.676	67.005	67.763	40	
Sonderere Ausgaben:							
—	40	Schuldenloos	107.369	108.800	108.236	—	
Bauliche Unterhaltung:							
IX 5 a, 10	41	Unterhaltung der baulichen Anlagen und einschlägige Arbeiten	12.000	14.000	10.671	29	
"	10	42 Unterhaltung der Wege und Sportplätze einschließl. Verpflanzung der Palisadenwege (Übungs-, Tennis-, Fodderplätze, Innen- und Außenwege, Stehplätzen, Weltturnerbahn)	7.000	8.000	8.639	03	zu Nr. 41 und 42, Teil unter Teil-Unterhaltung.
"	10	43 Unterhaltung der Plätze	1.200	1.700	—	—	
Zu übertragen			127.569	132.500	123.546	82	

zu Nr. 20:

Verfahren	Ordnung	Summe	Teil- ausgaben
IX	XII	1	1
X	XV	—	—
XI	XVI	—	—
XII	XVII	1	1
		1	1

zu Nr. 20:

Verfahren	Summe	
IX	1	
X	—	
XI	—	
XII	1	
Zusammen		1

Rheinstadion.

Abchnitt VIII. Anstalten und Einrichtungen

Ständige Bezeichnung	Nr.	Bezeichnung der Einnahmen	Berücksichtig 1941 RM	Berücksichtig 1939 RM	Übergelöst 1939 RM	Bemerkungen
		Übertrag	53.000	56.500	53.858 88	
		Bestehende Einnahmen aus dem Schwimmbaden.				
IX 5 a, 8	47	Eintrittskarten einchl. Abonnement und Ver- teilung von Schwimmunterricht	25.000	25.000	23.916 35	
"	48	Wahl Zählheftvertrieb	1.500	2.000	1.713 10	
		Verpachtungen.				
"	49	Verpachtung von Kellerraum und Riesen	5.000	5.000	4.863 00	
"	50	Innenbergelboden	5.000	5.000	4.989 41	
			90.000	93.500	89.341 04	
		Einmalige Einnahmen:				
		Keine Einnahmen	—	—	—	
		Zusammenstellung der Einnahmen:				
—		Bestehende Einnahmen	—	—	—	
20		Allgemeine Sondermaßnahmen	3.000	3.400	2.723 72	
40-60		Besondere Einnahmen	90.000	93.500	89.341 04	
—		Einmalige Einnahmen	—	—	—	
		Summe der Einnahmen	93.000	96.900	92.064 76	

für Wohlfahrtspflege und Gesundheitswesen.

Rheinstadion.

Ständige Bezeichnung	Nr.	Bezeichnung der Ausgaben	Berücksichtig 1941 RM	Berücksichtig 1939 RM	Übergelöst 1939 RM	Bemerkungen
		Übertrag	127.569	132.500	127.546 32	
IX 5 a, 10	44	Unterhaltung des Schwimmbadens mit Platten- belag und der Wasserleitung der Becken am Schwimmbaden	675	750	728 18	
"	45	Unterhaltung der gärtnerischen Anlagen	2.250	2.500	2.833 64	
		Betriebsausgaben.				
"	46	Arbeitsgerät	1.200	1.500	1.453 48	
"	47	Reinigung des Schwimmbadens	1.350	1.500	1.407 83	
"	48	Belieferung der Zufahrtswege	—	—	304 76	
"	49	Unterstützungsgelder für Handarbeiten	250	250	250 —	
"	50	Betriebsgebühren für Normalarbeiten	250	250	216 —	
"	51	Wartung von Sportgeräten, Reparaturen, Beschaffung von Dienstleistungen, Übergang des Schwimmbeckens	2.700	3.000	2.984 23	
		Werbungen.				
"	52	Kleinanzeigen	900	1.000	452 70	
"	53	Beschaffung von Sporttaschen	500	1.000	3.881 80	
"	54	Werkstoffe für Buchbinden, Zelte, Pap- materialien usw.	800	1.000	499 97	
			138.444	145.300	137.747 53	
		Einmalige Ausgaben:				
IX 5 a, 18	60	Verlegung von Licht in der Herren- und Damen- toilette	1.000	—	—	
"	61	Verbesserung der Entlüftung und Entwässerung des Schwimmbeckens und Verlegung einer Wasserleitung zu den Sportplätzen 5 und 6	1.000	2.000	—	
		Begleittafeln Nummer	—	4.000	1.521 75	
			2.000	6.000	1.521 75	
		Zusammenstellung der Ausgaben:				
10-44		Betriebsliche Ausgaben	25.040	24.295	31.250 83	
50-54		Allgemeine Sonderausgaben	60.876	67.005	57.763 45	
60-64		Besondere Ausgaben	138.444	145.300	137.747 53	
60-61		Einmalige Ausgaben	2.000	6.000	1.521 75	
		Summe der Ausgaben	326.360	242.600	231.283 56	
		Ab Summe der Einnahmen	93.000	96.900	92.064 76	
		Wahre Zahlung	133.100	145.700	139.218 80	

Schlachthof.

Abchnitt IX. Sonstige Anstalten und

Table with columns: Zweckbezeichnung, Nr., Bezeichnung der Einnahmen, Veranschlagt 1931, Veranschlagt 1932, Jährgebill 1929, Bemerkungen. Rows include Grundstückvertragskonto (A) and Betriebskonto (B) with various sub-items like Mieten, Stallgebühren, and materials.

Einrichtungen gemeinnütziger Art.

Schlachthof.

Table with columns: Zweckbezeichnung, Nr., Bezeichnung der Ausgaben, Veranschlagt 1931, Veranschlagt 1932, Jährgebill 1929, Bemerkungen. Rows include Grundstückvertragskonto (A) and Betriebskonto (B) with sub-sections for Schlachtbetrieb and Maschinenbetrieb.

Summary table with columns: Bezeichnung, Zahl. Rows include various categories like Material, Personal, and other expenses.

Schlachtbof.

Abchnitt IX. Sonstige Anstalten und

Einzelbe- zeichnung	Nr.	Bezeichnung der Einnahmen	Berichts- jahr 1921	Berichts- jahr 1922	Übersch. 1922	Bemerkungen
			RM	RM	RM	
B II, 7	C	Haftentente:				
	80	Vom Viehhof:				
	11 800	Anteilige Gebühren und Rückgelde usw.	79.800	72.200	72.300	Vom Viehhof Viehhof Nr. 1 u. 2
	11 801	Anteil an den Kosten der Zentralverwaltung	3.000	3.600	3.000	Zentralverw. Nr. 1 u. 2
	11 802	Beihilfungsbeiträge u. Versorgungsgeldbeiträge für Angestellte und Arbeiter	4.000	4.000	2.500	Zentralverw. Nr. 1 u. 2
	11 803	Für Wüchensung der Telefonzentrale	3.000	2.000	1.500	Zentralverw. Nr. 1 u. 2
	11 81	Vom Viehhofverkauf Anteilige Gebühren	79.800	72.200	72.300	Vom Viehhofverkauf Viehhof Nr. 1 u. 2
	11 820	Vom Viehhofverkauf Anteilige Gebühren	29.300	29.300	29.300	Zentralverw. Nr. 1 u. 2
	11 821	Vom Viehhofverkauf Anteilige Gebühren	4.500	4.500	4.500	Zentralverw. Nr. 1 u. 2
	11 82	Beihilfungsbeiträge	12.200	12.000	12.750 55	Zentralverw. Nr. 1 u. 2 Beihilfungsbeiträge siehe Nr. 1 u. 2 Beihilfungsbeiträge siehe Nr. 1 u. 2
		Summe C	198.000	204.300	199.770 55	
B II, 7	D	Rente Vertriebswesen:				
	2 80	Verkauf auf der Viehhof	57.000	50.000	58.747 30	Beihilfungsbeiträge siehe Nr. 1 u. 2 Beihilfungsbeiträge siehe Nr. 1 u. 2
	2 81	Gebühren für die Benutzung der Viehhof- einrichtungen	3.000	3.000	3.336 10	Beihilfungsbeiträge siehe Nr. 1 u. 2 Beihilfungsbeiträge siehe Nr. 1 u. 2
	2 82	Eintrittsgelder	500	500	603 —	Beihilfungsbeiträge siehe Nr. 1 u. 2 Beihilfungsbeiträge siehe Nr. 1 u. 2
	2 83	Schuldgebühren	1.500	1.500	1.159 20	Beihilfungsbeiträge siehe Nr. 1 u. 2 Beihilfungsbeiträge siehe Nr. 1 u. 2
	2 84	Umsatzgebühren	1.000	1.000	6.890 70	Beihilfungsbeiträge siehe Nr. 1 u. 2 Beihilfungsbeiträge siehe Nr. 1 u. 2
		Summe D	63.000	59.000	70.496 30	
B II, 7	E	Zinsentente:				
	11 80	Vom Viehhof: Anteil am Schuldzins	3.000	3.000	3.000	Vom Viehhof Viehhof Nr. 1 u. 2
	3 81	Zinsen aus dem Viehhofverkauf mit der Viehhof- kasse	100	100	19.575 60	Vom Viehhofverkauf Viehhof Nr. 1 u. 2
		Summe E	3.100	3.100	24.575 60	

Einrichtungen gemeinnütziger Art.

Schlachtbof.

Einzelbe- zeichnung	Nr.	Bezeichnung der Ausgaben	Berichts- jahr 1921	Berichts- jahr 1922	Übersch. 1922	Bemerkungen
			RM	RM	RM	
B II, 7	C	Haftentente:				
	2 80	Gehälter der Diensten, Beamten und Angestellten	215.500	245.500	241.000 —	Vom Viehhof Viehhof Nr. 1 u. 2 Beihilfungsbeiträge siehe Nr. 1 u. 2
	2 81	Rückgehälter und Pensionenbeiträge	47.500	47.400	42.236 28	Vom Viehhof Viehhof Nr. 1 u. 2
	2 82	Rückgelde	1.800	1.600	1.000 —	Vom Viehhof Viehhof Nr. 1 u. 2
	2 83	Bücher, Schreibmaterialien, Zeitungen, Druck- kosten, Porto, Geschäftsreisen, Dienstreisen, Straßenbahnfahrten usw.	12.000	12.000	5.125 49	Vom Viehhof Viehhof Nr. 1 u. 2
	2 84	Anteil an den Kosten der Zentralverwaltung	25.600	25.600	25.000 —	Vom Viehhof Viehhof Nr. 1 u. 2
	2 85	Von der Viehhofkasse:				
	2 850	Beihilfungsbeiträge für Angestellte	3.000	2.810	2.312 —	Vom Viehhof Viehhof Nr. 1 u. 2
	2 851	Beihilfungsbeiträge für Arbeiter	3.170	3.575	1.900 —	Vom Viehhof Viehhof Nr. 1 u. 2
	2 852	Beihilfungsbeiträge für Arbeiter	17.390	19.025	15.543 —	Vom Viehhof Viehhof Nr. 1 u. 2
	2 86	Beiträge zur Viehhofverwaltungsgemeinschaft	6.500	6.000	5.574 40	Vom Viehhof Viehhof Nr. 1 u. 2
	2 87	Heuer, Fuhrlohn, Viehhof- und Viehhof- schäbnergebühren	8.000	10.000	2.956 14	Vom Viehhof Viehhof Nr. 1 u. 2
	2 88	Beiträge an den Viehhof Viehhofverwaltungsbereich	1.500	1.500	810 50	Vom Viehhof Viehhof Nr. 1 u. 2
	2 89	Bakteriologische Untersuchung des Wassers	1.370	1.190	908 —	Vom Viehhof Viehhof Nr. 1 u. 2
	2 90	Beihilfungsbeiträge und Unterhaltung der Telephonanlagen	17.000	15.300	17.087 82	Vom Viehhof Viehhof Nr. 1 u. 2
	2 91	Reinigung der Viehhofräume einchl. der Viehhof- kassen	7.000	7.000	5.636 15	Vom Viehhof Viehhof Nr. 1 u. 2
		Summe C	387.770	398.000	367.402 48	
B II, 7	D	Rente Vertriebswesen:				
	2 80	Verkauf auf der Viehhof	57.000	50.000	58.747 30	Beihilfungsbeiträge siehe Nr. 1 u. 2 Beihilfungsbeiträge siehe Nr. 1 u. 2
	2 81	Gebühren für die Benutzung der Viehhof- einrichtungen	3.000	3.000	3.336 10	Beihilfungsbeiträge siehe Nr. 1 u. 2 Beihilfungsbeiträge siehe Nr. 1 u. 2
	2 82	Eintrittsgelder	500	500	603 —	Beihilfungsbeiträge siehe Nr. 1 u. 2 Beihilfungsbeiträge siehe Nr. 1 u. 2
	2 83	Schuldgebühren	1.500	1.500	1.159 20	Beihilfungsbeiträge siehe Nr. 1 u. 2 Beihilfungsbeiträge siehe Nr. 1 u. 2
	2 84	Umsatzgebühren	1.000	1.000	6.890 70	Beihilfungsbeiträge siehe Nr. 1 u. 2 Beihilfungsbeiträge siehe Nr. 1 u. 2
		Summe D	63.000	59.000	70.496 30	
B II, 7	E	Schuldentente:				
	3 80	Allgemeine Verwaltung: Vergütung	14.779	15.764	16.740 —	Vom Viehhof Viehhof Nr. 1 u. 2 Beihilfungsbeiträge siehe Nr. 1 u. 2
	3 81	Beihilfungsbeiträge nach Abzug der Viehhof- kassen	19.705	19.705	19.705 —	Vom Viehhof Viehhof Nr. 1 u. 2 Beihilfungsbeiträge siehe Nr. 1 u. 2
	3 82	Vergütung und Tügelung der Viehhofkassen bzw. zur Viehhofkasse für Viehhofkassen	69.536	137.031	371.390 99	Vom Viehhof Viehhof Nr. 1 u. 2 Beihilfungsbeiträge siehe Nr. 1 u. 2
		Summe E	93.020	172.500	407.830 99	

Ausführliche Bezeichnung	Nr.	Bezeichnung der Ausgaben	Berücksichtigung	Berücksichtigung	Zugeteilt	Bemerkungen
			1931	1930	1929	
			RM	RM	RM	RM
B II, 7 F Rente Viehfabrik:						
	80	Ueberlauf	140,000	140,000	125,192 40	
		Summe F	140,000	140,000	125,192 40	
B II, 7 G Rente Viehhofarbeiten:						
	80	Untersuchungsgebühren	85,000	85,000	88,353 95	
III 1 b, 1	81	Von der Regierungshauptstelle: Entschädigung für die an der Auslandsfleischbeschaffung durch Schlachthofverträge vorgenommenen Untersuchungen	10,000	10,000	18,812 74	
B II, 7 2	82	Gebühren für bakteriologische Untersuchungen	400	400	729 35	
	83	Viehhofarbeiten bzw. Vorkontrollgebühren für die früheren Gemeinden Derseth und Kalkwerth	12,000	15,000	—	
	84	Uebervergleichens	100	100	—	
		Summe G	107,400	119,500	107,893 04	
B II, 7 H Rente Trichinenarbeiten:						
	80	Trichinenarbeitsgebühren von inländischen Schlachtungen	70,000	70,000	65,683 10	
III 1 b, 1	81	Von der Regierungshauptstelle: Entschädigung für die für die Auslandsfleischbeschaffung tätig gewordenen Trichinenarbeiter	6,000	8,000	10,683 30	
B II, 7, 2	82	Uebervergleichens	100	100	—	
		Summe H	76,100	78,100	76,366 40	

Ausführliche Bezeichnung	Nr.	Bezeichnung der Ausgaben	Berücksichtigung	Berücksichtigung	Zugeteilt	Bemerkungen
			1931	1930	1929	
			RM	RM	RM	RM
B II, 7 F Rente Viehfabrik:						
	80	Löhne für die Metzger	10,000	10,000	9,000	Siehe auch Nr. 8 10 von Nr. 8 10.
	81	Solz, Ammoniak, Öl usw.	22,000	22,000	17,500 98	Siehe Nr. 8 10 von Nr. 8 10 unter der Aufschrift
	82	Preis von Metallen	5,000	5,000	9,943 62	
	83	Für den Schlachthof anteilige Betriebsausgaben	100,000	100,000	100,000	Siehe Nr. 8 10 von Nr. 8 10.
	84	Umlage- und Vorkontrollgebühren	2,000	2,000	287 39	
		Summe F	139,000	139,000	137,488 07	
B II, 7 G Rente Viehhofarbeiten:						
	80	Anteilige Gehälter der Tierärzte, Beamten und Angestellten	70,309	72,209	72,300	Siehe Schlachthofarbeiten Nr. 8 10.
	81	Entschädigung für Ausbittlerstellen	17,300	17,000	11,700	
	82	Beschäftigung der Viehhofarbeit durch den zuständigen Betriebsrat	1,000	1,000	—	
	83	Miete, Reinigung, Heizung und Beleuchtung für Büro und Betriebsräume	7,000	7,000	7,000	Siehe Schlachthofarbeiten
	84	Unterhaltung und Bekleidung der Geräte, Stempel, Stempelfarbe usw.	1,500	1,500	394 73	
	85	Wälder, Trudfischen, Schneidmaterialien, Straßenbahnfahrten usw.	2,500	2,500	2,199 58	
	86	Unterhaltung des bakteriologischen Laboratoriums	2,500	2,500	1,003 17	
	87	Viehhofarbeiten bzw. Vorkontrollgebühren für die früheren Gemeinden Derseth und Kalkwerth	12,000	15,000	—	
		Summe G	114,609	119,709	94,597 58	
B II, 7 H Rente Trichinenarbeiten:						
	80	Anteilige Gehälter der Tierärzte, Beamten und Angestellten	28,300	29,200	28,300	Siehe Schlachthofarbeiten Nr. 8 10.
	81	Anteilige Vorkontrollgebühren für inländische Angestellte und Arbeiter	4,200	4,200	4,500	Siehe Schlachthofarbeiten Nr. 8 10.
	82	Löhne für die Trichinenarbeiter und Vorkontrollarbeiten einschließlich Beiträge zur Invaliden- und Altersversicherung	67,000	67,000	57,983 93	
	83	Unterhaltung und Erneuerung der Instrumente, Stempel und Messen	3,500	4,000	3,054 83	
	84	Schneidmaterialien und Trudfischen	1,000	1,000	828 15	
	85	Miete, Reinigung, Heizung und Beleuchtung	5,000	5,000	5,000	Siehe Schlachthofarbeiten
		Summe H	109,000	110,800	100,370 93	

Siehe 4, 6, 10 Nr. 10.

Rechnungsnummer	Ursprüngliche Bezeichnung	Summe	Summe	Summe	Summe	Summe
10	—	1	1	1	1	1
11	—	1	1	1	1	1
12	—	1	1	1	1	1
13	—	1	1	1	1	1
14	—	1	1	1	1	1
15	—	1	1	1	1	1
16	—	1	1	1	1	1
17	—	1	1	1	1	1
18	—	1	1	1	1	1
19	—	1	1	1	1	1
20	—	1	1	1	1	1

Abchnitt IX. Sonstige Anstalten und

Einzelige Bezeichnung	Nr.	Bezeichnung der Einnahmen	Berücksichtigung		Übergang		Bemerkungen
			1921	1922	1921	1922	
			RM	RM	RM	RM	
Zusammenstellung der Einnahmen:							
A		Grundstückrenten	56,300	52,100	52,960	44	
B		Betriebsrenten	1,184,450	1,328,500	1,338,382	11	
C		Unterrenten	198,669	204,200	189,770	55	
D		Rente Verlebender	63,050	50,000	70,436	35	
E		Zinsenrenten	5,100	5,100	24,575	00	
F		Rente Glafabrik	140,000	140,000	125,150	40	
G		Rente Fleischfabrik	107,500	110,500	107,896	04	
H		Rente Trichinenfabrik	76,100	78,100	76,366	65	
Summe der Einnahmen			1,825,100	1,974,500	1,995,660	14	

Einrichtungen gemeinnütziger Art.

Einzelige Bezeichnung	Nr.	Bezeichnung der Ausgaben	Berücksichtigung		Übergang		Bemerkungen
			1921	1922	1921	1922	
			RM	RM	RM	RM	
Zusammenstellung der Ausgaben:							
A		Grundstückrenten	214,000	226,500	192,038	57	
B		Betriebsrenten	704,400	754,000	633,641	17	
C		Unterrenten	387,700	398,000	367,493	48	
D		Rente Verlebender	61,000	54,000	61,671	36	
E		Schuldenzinsen	95,000	172,500	107,850	99	
F		Rente Glafabrik	139,000	139,000	137,488	07	
G		Rente Fleischfabrik	114,650	118,700	94,599	68	
H		Rente Trichinenfabrik	109,300	110,800	100,276	92	
Bilanz			—	—	—	—	
Summe der Ausgaben			1,825,100	1,974,500	1,995,660	14	
Summe der Einnahmen			1,825,100	1,974,500	1,995,660	14	
Weicht nicht aus.							

Zweckliche Erklärung	Nr.	Bezeichnung der Einnahmen	Berechnung		Jahresbilanz		Bemerkungen
			1931	1932	1931	1932	
B II, 7	A	Grundstücksertragskonto:					
	80	Pacht von der Reichsbahn	293	293	293	293	
		Summe A	293	293	293	293	
B II, 7	B	Betriebskonto:					
	80	Gebühren für die Benutzung der Viehhofeinrichtungen:					
	800	Eingangsgebühren	13.500	15.000	16.000	20	
	801	Dampengebühren	7.200	0.000	8.070	10	
	802	Stallgebühren	49.500	55.000	55.470	20	
	803	Wartgebühren	144.000	160.000	175.890	90	
	804	Streugebühren	16.800	22.000	27.274	50	
	805	Instandhaltunggebühren	5.400	5.400	6.063	99	
	806	Putz- und Streugebühren	99.000	110.000	117.669	60	
	807	Desinfektionsgebühren	100	100	249		
		Summe B	385.500	406.500	438.729	94	
B II, 7	C	Wartungskonto:					
	80	Wartungsbeiträge für das Viehhofgelände mit Beiträgen (Kleinmetall, Schrauben, Nägel, Beschlagwerk etc.)	3.000	5.000	4.985	63	
		Summe C	3.000	5.000	4.985	63	

Im Nr. 800
Eingangsgebühren für den Viehhof
wurde ein Betrag von 1000
Mark einbehalten.

Zweckliche Erklärung	Nr.	Bezeichnung der Ausgaben	Berechnung		Jahresbilanz		Bemerkungen
			1931	1932	1931	1932	
B II, 7	A	Grundstücksertragskonto:					
	80	Zufuhrhaltung der Gebäude, Hofe und Umwehungen	31.000	34.000	33.274	60	
	81	Zufuhrhaltung der Pumpen, Aufzüge, Hebe- tische, Lichtanlagen etc.	10.000	8.000	11.769	77	
	82	Steuern und Abgaben	4.000	4.000	4.000		Diese Summe ist in Nr. A 81.
	83	Schlichtstoffe für Reinigung und Unterhal- tung der Räume	7.000	5.000	5.000		Diese Summe ist in Nr. A 81.
	84	Anbringung einer Ventilationsanlage in der Schweinmattkammer	10.500	—	—		
		Summe A	62.500	70.000	64.243	37	
B II, 7	B	Betriebskonto:					
	80	Löhne einschließlich Beiträge zur Invaliden- und Krankenversicherung	35.200	33.000	38.641	88	
	81	Stichtatter und Streu	90.000	90.000	81.354	50	Im Nr. 81 Eingangsgebühren für den Viehhof sind die Beiträge einbehalten.
	82	Wartung und Unterhaltung der Betriebs- geräte einschließlich der Anlagen und Utensilien	13.000	13.000	2.738	98	
	83	Wartung der Desinfektionsmittel und Mate- rialien	2.500	2.500	980	25	
	84	Schlichtstoffe:					
	840	Streu	8.000	5.000	5.000		Diese Summe ist in Nr. B 81.
	841	Streu und Hobeln	23.000	23.000	25.000		Im Nr. 81 Eingangsgebühren für den Viehhof sind die Beiträge einbehalten.
	842	Wartungen durch eigene Arbeiter	72.000	72.000	10.000		Im Nr. 81 Eingangsgebühren für den Viehhof sind die Beiträge einbehalten.
	843	Wartung der Betriebsgeräte der Anlagen	7.500	7.500	1.500		
	85	Wartung der Viehhofeinrichtungen und Unterhaltung der Viehhofeinrichtungen	8.000	8.000	3.995		
		Summe B	196.200	190.000	159.218	46	
B II, 7	C	Wartungskonto:					
	80	Wartung der Gebäude der Beamten und We- gegebühren	79.800	72.200	72.200		Im Nr. 80 Eingangsgebühren für den Viehhof sind die Beiträge einbehalten.
	81	Hausgebühren und Hinterhöfenbeiträge	—	—	—		
	82	Wartungsbeiträge für die Viehhofeinrichtungen	10.250	10.000	9.804		
	83	Wasser, Schreibmaterialien, Drucksachen, Porto und Verfrachtkosten	3.000	3.000	2.443	96	
	84	Anteil an den Kosten der Zentralverwaltung	5.000	5.000	5.000		Diese Summe ist in Nr. C 84.
	85	Beiträge zur Altersversorgung:					
	850	Beiträge für Angestellte	500	500	300		
	851	Beiträge für Arbeiter	500	500	300		
	852	Beiträge für Arbeiter	2.500	2.500	2.000		Diese Summe ist in Nr. C 85.
	86	Beitrag zur Reichs-Versicherungsgesellschaft	1.000	700	600		
	87	Beitrag zur Reichs-Versicherungsgesellschaft sowie Versicherung für die auf dem Viehhof- gelände laufenden Waggonen	1.000	1.000	925	50	
	88	Schlichtstoffe für die Benutzung der Tele- phonanlagen	2.000	2.000	1.500		Diese Summe ist in Nr. C 88.
	89	Umsatzsteuer	100	100	—		
		Summe C	98.250	100.000	96.003	30	

Im Nr. 800
Eingangsgebühren für den Viehhof
wurde ein Betrag von 1000
Mark einbehalten.

Abchnitt IX. Sonstige Anstalten und

Zweckliche Beschreibung	Nr.	Bezeichnung der Einnahmen	Betrachtung		Zurückbleib		Bemerkungen
			1931	1932	1931	1932	
B II, 7	D	Rente Vertriebenen:					
	80	Umvertriebenen	197	197	218 20		
		Summe D	197	197	218 20		
B II, 7	E	Zinsenrente:					
	80	Zinsen aus dem Gelbbuch mit der Stadthauptkasse	10	10	8.864 83		
		Summe E	10	10	8.864 83		
		Wegfallene Nummern	—	—	123 60		
Zusammenstellung der Einnahmen:							
A		Grundstückvertragsrente	293	293	293 20		
B		Betriebsrente	363.500	400.500	436.728 94		
C		Umsatzrente	3.000	5.000	4.985 63		
D		Rente Vertriebenen	197	197	218 20		
E		Zinsenrente	10	10	8.864 83		
		Wegfallene Nummern	—	—	123 60		
		Summe der Einnahmen	369.900	412.900	451.215 42		

Einrichtungen gemeinnütziger Art.

Zweckliche Beschreibung	Nr.	Bezeichnung der Ausgaben	Betrachtung		Zurückbleib		Bemerkungen
			1931	1932	1931	1932	
B II, 7	D	Rente Vertriebenen:					
	80	Vertriebenen kleiner Ausgaben	1.000	1.000	895 60		
		Summe D	1.000	1,000	895 60		
B II, 7	K	Schuldenzinsen:					
	80	Schuldentilgung: Anteil am Schuldenzins	2.000	2.000	5.000		
	81	Bergütung und Tilgung des Honorarbuches bzw. zur Rücklage für Umstellungsbauten	6.050	40.000	136.853 63		
		Summe K	11.050	51.000	141.853 63		
		Wegfallene Nummern	—	—	—		
Zusammenstellung der Ausgaben:							
A		Grundstückvertragsrente	92.500	70.000	54.244 37		
B		Betriebsrente	196.200	190.000	159.218 40		
C		Umsatzrente	98.250	100.000	10.000 36		
D		Rente Vertriebenen	1.000	1,000	895 60		
K		Schuldenzins	11.050	51.000	141.853 63		
		Wegfallene Nummern	—	—	—		
		Summe der Ausgaben	369.000	412.000	451.215 42		
		Summe der Einnahmen	369.000	412.000	451.215 42		
		Nicht zu den.					

Feuerwehr.

Abchnitt IX. Sonstige Anstalten und

Zusätze Beschreibung	Nr.	Bezeichnung der Einnahmen	Veranschlagt		Übergelt		Bemerkungen
			1921	1920	1921	1920	
Persönliche Einnahmen:							
XIV 1 e, 17	10	Feuersicherheits- und Brandmaschinen in den städtischen Theatern	26,000	25,000	29,072 69		
"	18	Feuerlöcher im Hofen, in der Tenhalle etc.	43,150	57,500	60,088 57		
			69,150	82,500	89,161 26		
Allgemeine Einnahmen:							
XIV 1 e, 10	20	Miete für Dienst- und Wohnwohnungen	23,000	22,000	21,964 64		
"	17	Miete für Fahrgasthallen und Unterstufensäle für das Straßentransportwesen	10,000	10,000	10,000 —		
"	11	Umsatzerlöse	250	250	2090		
			33,250	32,250	31,964 64		
Selbstere Einnahmen:							
XIV 1 e, 11	40	Geld aus Werksstätten- und sonstigen Arbeiten, für andere Hilfeleistungen und Prüfung von Schiedsgeräten	1,000	6,000	3,279 93		In Nr. 40, Seite 20, Nr. 41.
"	41	Herstellung, Überwachung und Instandhaltung von Privat-Feuerwehrranlagen	25,000	27,000	30,000 94		In Nr. 41, Seite 20, Nr. 42.
"	42	Verkauf unbrauchbarer Gegenstände	1,000	1,000	514 42		In Nr. 42, Seite 20, Nr. 43.
					32,000		
		Zu übertragen	30,000	34,000	66,124 96		

Einrichtungen gemeinnütziger Art.

Feuerwehr.

Zusätze Beschreibung	Nr.	Bezeichnung der Ausgaben	Veranschlagt		Übergelt		Bemerkungen	
			1921	1920	1921	1920		
Persönliche Ausgaben:								
XIV 1 e, 7	10	Gehälter	917,000	981,000	915,803 43			
"	7	11	Berufungsbeteiligte für Angehörige	5,210	5,293	3,700 —		
"	8	12	Nachgehälter und Hinterbliebenenbezüge	281,800	222,540	198,312 67		
"	8	13	Berufungsbeteiligte für Angehörige	7,350	7,350	7,350 —		
"	7	14	Sonstige persönliche Ausgaben u. Unterstützungen	400	900	601 58		
			1,162,660	1,217,983	1,125,767 70			
Allgemeine Ausgaben:								
XIV 1 e, 9	20	Löhne	20,017	21,070	21,025 —			
"	9	21	Berufungsbeteiligte für Arbeiter	1,230	1,500	2,651 —		
"	10	22	Werk- und Anlagelöhne	1,250	1,600	736 93		
"		23	Betriebskostenanteile	17,719	62,649	82,880 —		In Nr. 23, Seite 20, Nr. 24.
XIV 1 e, 10	24	Schuldenerhaltung durch das Hochwasser	17,505	17,505	25,625 —		In Nr. 24, Seite 20, Nr. 25.	
"	10	25	Arbeiten der städtischen Druckerei und Buchbinderei	600	825	760 —		In Nr. 25, Seite 20, Nr. 26.
"	10	26	Feuer- und Selbstlichtversicherung	12,320	14,500	10,925 58		In Nr. 26, Seite 20, Nr. 27.
"	10	27	Überwachungsgebühren	50	100	42 —		In Nr. 27, Seite 20, Nr. 28.
"	10	28	Miete, Heizung, Beleuchtung, Reinigung, Wasser-Verbrauch	21,704	26,000	22,978 04		In Nr. 28, Seite 20, Nr. 29.
"	10	29	Erhaltung und Instandhaltung des Inventars	379	420	700 —		In Nr. 29, Seite 20, Nr. 30.
"	10	30	Verrechnungsgebühren	3,888	4,350	3,988 53		In Nr. 30, Seite 20, Nr. 31.
"	10	31	Büro- und Ausgaben	7,200	7,200	7,733 94		In Nr. 31, Seite 20, Nr. 32.
"	10	32	Bücher und Zeitschriften	300	300	329 —		In Nr. 32, Seite 20, Nr. 33.
"	10	33	Benötigter Bürostoff	630	1,115	584 80		In Nr. 33, Seite 20, Nr. 34.
"	10	34	Verdächtige kleine Ausgaben	1,000	1,450	727 91		
			167,780	181,555	180,966 31			
Selbstere Ausgaben:								
		40	Schuldenlohn	—	354	—		
XIV 1 e, 10	41	Werkstätten etc. zur Herstellung von Gegenständen für andere Verwaltungszweige	2,000	2,800	1,700 26		In Nr. 41, Seite 20, Nr. 42.	
"	10	42	Herstellung, Überwachung und Instandhaltung der Privatfeuerwehrranlagen	9,000	10,000	9,998 47		In Nr. 42, Seite 20, Nr. 43.
"	10	43	Herstellung, Überwachung und Instandhaltung der Feuerlöcheranlagen	25,000	29,000	66,145 23		In Nr. 43, Seite 20, Nr. 44.
"	10	44	Wartung und Instandhaltung von Feuerlöchern	18,000	20,000	18,976 30		In Nr. 44, Seite 20, Nr. 45.
"	10	45	Ursprung von Feuerlöchern	9,000	10,000	—		In Nr. 45, Seite 20, Nr. 46.
"	10	46	Anschaffung von Feuerlöchern	3,000	5,000	4,796 90		In Nr. 46, Seite 20, Nr. 47.
"	10	47	Instandhaltung der Feuerlöcher, der Schlauchmaterial, der Haken, der Werkstätten, der Kammer etc. einchl. Meß- und feindlicher Feuerlöcher	57,000	60,000	60,392 90		In Nr. 47, Seite 20, Nr. 48.
		Zu übertragen	133,000	147,154	162,812 93			

In Nr. 10:

Veranschlagt	Übergelt	Veranschlagt	Übergelt	Veranschlagt	Übergelt
10	—	10	—	10	—
20	—	20	—	20	—
30	—	30	—	30	—
40	—	40	—	40	—
50	—	50	—	50	—
60	—	60	—	60	—
70	—	70	—	70	—
80	—	80	—	80	—
90	—	90	—	90	—
100	—	100	—	100	—
110	—	110	—	110	—
120	—	120	—	120	—
130	—	130	—	130	—
140	—	140	—	140	—
150	—	150	—	150	—
160	—	160	—	160	—
170	—	170	—	170	—
180	—	180	—	180	—
190	—	190	—	190	—
200	—	200	—	200	—

In Nr. 20:

Veranschlagt	Übergelt
20	—
30	—
40	—
50	—
60	—
70	—
80	—
90	—
100	—
110	—
120	—
130	—
140	—
150	—
160	—
170	—
180	—
190	—
200	—

Abchnitt IX. Sonstige Anstalten und

Ausw. Bezeichnung	Nr.	Bezeichnung der Einnahmen	Veranschlag.		Zwischens.		Bemerkungen
			1931	1932	1931	1932	
			RM	RM	RM	RM	
Übertrag			30.000	34.000	66.124 96		
			30.000	34.000	66.124 96		
Einmalige Einnahmen:							
Keine Einnahmen			—	—	—		
Zusammenstellung der Einnahmen:							
10-11		Besondere Einnahmen	62.120	82.950	89.761 26		
20-22		Allgemeine Sachleistungen	33.250	32.250	31.087 54		
30-32		Besondere Einnahmen	30.000	34.000	66.124 96		
—		Einmalige Einnahmen	—	—	—		
Summe der Einnahmen			132.480	149.200	187.871 76		

Einrichtungen gemeinnütziger Art.

Ausw. Bezeichnung	Nr.	Bezeichnung der Ausgaben	Veranschlag.		Zwischens.		Bemerkungen
			1931	1932	1931	1932	
			RM	RM	RM	RM	
Übertrag			133.000	147.154	102.819 00		
XIV 1a, 10	48	Brennstoff für die Maschinen und Dampfmaschinen	16.000	21.000	15.960 00		zu Nr. 49 für Brennstoff
"	49	Betriebsstoffe für die Kraftfahrzeuge	13.050	14.500	11.906 44		
"	50	Instandhaltung der Akkumulatoren-Batterien	3.000	3.600	3.659 27		
"	51	Reinigung, Instandhaltung und Ergänzung der Bettwäsche und Handtücher, Neubekleidung von Betten, Instandhaltung der Hochdruck usw.	7.250	8.500	7.799		
"	52	Instandhaltung und Ergänzung der Mäse- und Ausdrückmaschinen für die Berufsfeuerwehr, die freiwilligen und Reservefeuerwehren einschl. Arbeitsgeld	25.000	30.000	20.448 29		
"	53	Berufung der Mannschaften auf der Brandstelle bei Feuer von längerer Dauer	100	450	20 80		
"	54	Berufung an die Reserve- und freiwilligen Feuerwehren	8.100	9.000	3.152 80		
"	55	Unfallversicherung und Sterbefälle der Reserve- und freiwilligen Feuerwehren	2.500	2.500	—		
			208.100	230.800	230.801 32		
Einmalige Ausgaben:							
XIV 1a, 18	60	Reparatur von Einrichtungsgegenständen	650	—	1.000		zu Nr. 61 für Einrichtungsgegenstände
"	61	Veranlagen von Gas-, Wasser- und elektrischen Leitungen	2.200	2.000	2.500		zu Nr. 62 für Gas- und Wasserleitungen
"	62	Für Gas- und Wasserleitungsarbeiten	2.400	5.000	4.908 25		
"	63	Für Überziehen und Mäntel	2.000	3.000	4.000 00		
"	—	Steggefällene Nummern	—	300	—		
			7.150	13.300	13.408 17		
Zusammenstellung der Ausgaben:							
10-14		Besondere Ausgaben	1.162.000	1.217.985	1.125.757 79		
20-24		Allgemeine Sachleistungen	167.780	181.555	180.903 31		
30-34		Besondere Ausgaben	208.100	230.800	230.801 32		
40-44		Einmalige Ausgaben	7.150	13.300	13.408 17		
Summe der Ausgaben			1.545.030	1.643.640	1.550,870 59		
Ab Summe der Einnahmen			132.480	149.200	187.871 76		
Bilanz zu Ende			1.412.550	1.494.440	1.362.998 83		

Abchnitt IX. Sonstige Anstalten und

Verbindl. Bezeichnung	Nr.	Bezeichnung der Einnahmen	Berichtslog 1931	Berichtslog 1930	Jahresbil. 1929	Bemerkungen
			RM	RM	RM	
Verbindliche Einnahmen:						
Keine Einnahmen						
Allgemeine Sacheinnahmen:						
Keine Einnahmen						
Besondere Einnahmen:						
III 8, 2	40	Zinsgröße	202.500	209.000	229.700,50	Zu Nr. 40: Die Zinsverrechnung wird nicht mit der gesamten Höhe (202.500 RM) sondern mit 209.000 RM (202.500 - 3.500) vorgenommen. Die Zinsverrechnung ist auf 209.000 RM festgesetzt.
			202.500	209.000	229.700,50	
Einnahmen:						
Keine Einnahmen						
Zusammenstellung der Einnahmen:						
Verbindliche Einnahmen			—	—	—	
Allgemeine Sacheinnahmen			—	—	—	
III 8, 2	40	Besondere Einnahmen	202.500	209.000	229.700,50	
Einnahmen			202.500	209.000	229.700,50	

Verbindl. Bezeichnung	Nr.	Bezeichnung der Ausgaben	Berichtslog 1931	Berichtslog 1930	Jahresbil. 1929	Bemerkungen
			RM	RM	RM	
Verbindliche Ausgaben:						
III 8, 2	10	Gehälter	9.790	13.670	12.755,41	
"	11	Verdienenbeiträge für Kasse	—	—	—	
"	12	Kassengehälter und Hinterbliebenenbezüge	2.500	2.500	4.280	
"	13	Versorgungsgebühren für Kasse	—	450	—	
"	14	Sonstige verbindliche Ausgaben und Unterbringungen	80	220	120	
			12.420	16.900	17.155,41	
Allgemeine Sachausgaben:						
III 8, 2	20	Löhne	18.325	16.500	14.218,71	
"	21	Versorgungsgebühren für Arbeiter	740	505	—	
"	22	Werk- und Umzugskosten	—	—	—	
"	23	Verwaltungskosten	2.000	2.000	2.000	Zu Nr. 23: Zahlung an die Kasse von 2.000 RM.
"	24	Wohnunterhaltung durch den Postbeamten	—	—	—	
"	25	Arbeiten der hiesigen Trassen- und Postämter	—	—	—	
"	26	Feuer- und Haftpflichtversicherung	10	10	10	
"	27	Stromgebühren	100	150	21,27	
"	28	Miete, Heizung, Beleuchtung, Reinigung, Wasserzähler	830	830	770	Zu Nr. 28: Zahlung an die Kasse von 770 RM.
"	29	Ergänzung und Unterhaltung des Inventars	45	50	—	
"	30	Reisekosten	—	—	—	
"	31	Steuern und Abgaben	—	—	—	
"	32	Bücher und Zeitungen	—	—	—	
"	33	Sonstige Ausgaben	74	100	45,70	
			22.324	20.200	17.125,68	
Besondere Ausgaben:						
III 8, 3	40	Schuldendienst	—	—	—	Zu Nr. 40: Zahlung an die Kasse von 50.000 RM.
"	41	Reinigung der Marktplätze	58.699	58.699	50.000	
"	42	Unterhaltung und Miete für die Marktplätze	108.525	110.600	140.831,36	
"	43	Beleuchtung	1.600	1.800	1.600	
"	44	Traschieren einschließlich Marktplatzreinigung	500	1.000	842,80	
"	45	Traschieren, Schotter, Gehwegen usw.	300	500	251,70	
"	46	Jahreslohn für die Marktbeamten	120	—	—	
			165.645	171.500	193.025,86	
Einnahmen:						
III 8, 2	60	Kompensationszahlung für höhere Beleuchtung des Marktplatzes	2.111	—	—	
Zusammenstellung der Ausgaben:						
10-14		Verbindliche Ausgaben	12.420	16.900	17.155,41	
20-34		Allgemeine Sachausgaben	22.324	20.200	17.125,68	
40-46		Besondere Ausgaben	165.645	171.500	193.025,86	
60		Einnahmen	2.111	—	—	
			202.500	209.000	229.700,50	
Summe der Ausgaben			202.500	209.000	229.700,50	
Summe der Einnahmen			202.500	209.000	229.700,50	

Wichtig ist aus:

Zu Nr. 40:

Verbindl. Ausgaben	Einnahmen
40	1
20	1
	2

Zu Nr. 41:

Kasse	
Einnahmen	202
Verbindl. Ausgaben	1
	2

Abchnitt IX. Sonstige Anstalten und

Einzeln-Bezeichnung	Nr.	Bezeichnung der Einnahmen	Berücksichtig	Berücksichtig	Überschlag	Bemerkungen
			1901	1900	1929	
			28	24	24	9
A Müllabfuhr.						
Persönliche Einnahmen:						
Keine Einnahmen						
Allgemeine Sacheinnahmen:						
Keine Einnahmen						
Besondere Einnahmen:						
XIV 1 b, 8	40	Müllabfuhrgebühren	1.225.000	1.218.000	1.159.268 35	
" 8	41	Beseitigung von Zunderbrennen	0,000	—	—	
" 10	42	Stabsstellen für Unterabteilungen: Anrechnungsgeld für Durchführung der Müllabfuhr	12	12	12	In Nr. 43: 12
" 8	43	Immerbergelöhne	988	1.988	8.611 35	In Nr. 43: 1.988
			1.232.000	1.230.000	1.167.891 70	
Hilfslagen:						
XIV 1 b, 12	70	Umsetzungs- und Ausgleichsbeiträge	—	—	—	In Nr. 70: 100.083 17
Zusammenstellung der Einnahmen:						
Persönliche Einnahmen						
Allgemeine Sacheinnahmen						
40-43		Besondere Einnahmen	1.232.000	1.230.000	1.167.891 70	
70		Hilfslagen	—	—	—	
Summe der Einnahmen A			1.232.000	1.230.000	1.167.891 70	

Einrichtungen gemeinnütziger Art.

Einzeln-Bezeichnung	Nr.	Bezeichnung der Ausgaben	Berücksichtig	Berücksichtig	Überschlag	Bemerkungen
			1901	1900	1929	
			28	24	24	9
A Müllabfuhr.						
Persönliche Ausgaben:						
Keine Ausgaben						
Allgemeine Sachausgaben:						
Keine Ausgaben						
Besondere Ausgaben:						
	40	Schuldenzinsen	—	—	—	
XIV 1 b, 10	41	Autopark: Verwaltungsführeranteil	15.000	15.000	15.000	
" 10	42	Teigleihen: für Herstellung und Bedienung der Müllabfuhrfahrzeuge	1.029.000	991.000	805.645 71	
" 10	43	Instandhaltung und Betrieb der Kommen-Immerbrennen und der Müllabfuhrplätze einschließlich Zufahrtswege	100.000	158.000	120.784 48	In Nr. 43: 120.784 48
" 10	44	Verkaufung und Instandhaltung der Müllwagen	25.000	30.000	141.391 00	In Nr. 44: 141.391 00
" 10	45	Bearbeiten zur Verdrängung einer Müllverbrennungsanlage	5.000	15.000	901 20	In Nr. 45: 901 20
" 10	46	Verdickungs- und andere Ausgaben	2.000	0,000	1.475 14	In Nr. 46: 1.475 14
		Beggefallene Ausgaben	—	1.000	4,000	
			1.232.000	1.230.000	1.089.198 03	
Hilfslagen:						
XIV 1 b, 15	70	Umsetzungs- und Ausgleichsbeiträge	—	—	100.083 17	In Nr. 70: 100.083 17
Zusammenstellung der Ausgaben:						
Persönliche Ausgaben						
Allgemeine Sachausgaben						
40-46		Besondere Ausgaben	1.232.000	1.230.000	1.089.198 03	
70		Hilfslagen	—	—	100.083 17	
Summe der Ausgaben A			1.232.000	1.230.000	1.189.198 20	
Summe der Einnahmen A			1.232.000	1.230.000	1.167.891 70	
Reicht sich aus.						

Abchnitt IX. Sonstige Anstalten und

Städtische Bezeichnung	Nr.	Bezeichnung der Einnahmen	Berechnung		Übergelb		Bemerkungen
			1921	1922	1921	1922	
			RM	RM	RM	RM	
	B	Straßenreinigung.					
		Personliche Einnahmen:					
		Keine Einnahmen	—	—	—	—	
		Allgemeine Sondereinnahmen:					
		Keine Einnahmen	—	—	—	—	
		Besondere Einnahmen:					
XIII 1e,	8	40 Straßenreinigungsgeldern	1.594.000	1.901.000	1.734.323	71	zu Nr. 40
"	18	41 Wertvermehrung für Reinigung der Marktplätze	37.600	48.000	50.000	—	Ertrag des 1921/22 RM an den
"	8	42 für laufende Straßenreinigung auf Grund be- sonderer Vereinbarungen	16.050	17.300	5.861	—	Ertrag des 1921/22 RM an den
"	8	43 Abwässerungsgesellschaft für Reinigung der Klosetts durch Belüftung, Schne- befreiung und Sandsteinen	4.500	9.500	3.800	—	zu Nr. 43
"	11	44 Verkauf von Straßenabfall	1.800	1.500	1.826	50	Ertrag des 1921/22 RM an den
"	17	45 Beim Straßen- und Wasserbau für Belüftung der in die Reinigung nach nicht einbezogenen Straßen	30.000	30.000	25.000	—	zu Nr. 45
"	8	46 Gebäuden für Kläranlagen	3.000	5.000	118	—	Ertrag des 1921/22 RM an den
"	8	47 Wasserwerkgebühren	2.450	6.700	21	50	Ertrag des 1921/22 RM an den
"	—	—	—	1.000	4.000	—	zu Nr. 47
			1.705.000	2.030.000	1.824.960	71	
		Rücklagen:					
XIV 1a,	12	70 Umrechnung- und Ausgleichrücklage	—	—	—	—	zu Nr. 70
							Ertrag des 1921/22 RM an den
		Zusammenstellung der Einnahmen:					
		Personliche Einnahmen	—	—	—	—	
		Allgemeine Sondereinnahmen	—	—	—	—	
40-47		Besondere Einnahmen	1.705.000	2.030.000	1.824.960	71	
70		Rücklagen	—	—	—	—	
		Summe der Einnahmen B	1.705.000	2.030.000	1.824.960	71	

Einrichtungen gemeinnütziger Art.

Städtische Bezeichnung	Nr.	Bezeichnung der Ausgaben	Berechnung		Übergelb		Bemerkungen
			1921	1922	1921	1922	
			RM	RM	RM	RM	
	B	Straßenreinigung.					
		Personliche Ausgaben:					
		Keine Ausgaben	—	—	—	—	
		Allgemeine Sondereinnahmen:					
		Keine Ausgaben	—	—	—	—	
		Besondere Ausgaben:					
	40	Schuldenzinsen	—	—	—	—	
XIII 1e,	10	41 Fuhrpark: Beschaffungsfahrer	18.000	23.000	22.000	—	
"	10	42 Fuhrpark: für Beschaffung und Bedienung der Straßenreinigungsfahrzeuge	247.000	233.000	231.719	40	
"	10	43 Fuhrpark: für Beschaffung der Straßenreini- gungsarbeiter mit Handgerät	1.247.000	1.530.000	1.347.107	89	
"	10	44 Fuhrpark: für Beschaffung und Bedienung der Ewerzeuge	163.000	175.000	98.218	28	zu Nr. 44
"	10	45 Abwässerungsgesellschaft für Beschaffung und Bedienung von zwei Motorpumpwagen	13.000	13.000	5.000	—	Ertrag des 1921/22 RM an den
"	10	46 Wasserentnahmestellen	2.500	5.000	1.796	91	
"	10	47 Staubentfernungsmittel	18.000	20.000	17.050	20	
"	10	48 Schneefahrt und Sandsteinen	48.000	54.000	1.023	78	zu Nr. 48
"	10	49 Beschaffung und Unterhaltung von Papier- behältern	3.000	5.000	0.824	80	Ertrag des 1921/22 RM an den
"	10	50 Müllentwertung	3.000	5.000	—	—	Ertrag des 1921/22 RM an den
"	10	51 Betriebliche kleinere Ausgaben	2.500	3.000	2.890	27	zu Nr. 51
			1.705.000	2.000.000	1.737.242	19	Ertrag des 1921/22 RM an den
		Rücklagen:					
XIV 1e,	15	70 Umrechnung- und Ausgleichrücklage	—	—	—	—	zu Nr. 70
							Ertrag des 1921/22 RM an den
		Zusammenstellung der Ausgaben:					
		Personliche Ausgaben	—	—	—	—	
		Allgemeine Sondereinnahmen	—	—	—	—	
40-49		Besondere Ausgaben	1.705.000	2.000.000	1.737.242	19	
70		Rücklagen	—	—	—	—	
		Summe der Ausgaben B	1.705.000	2.000.000	1.737.242	19	
		Summe der Einnahmen B	1.705.000	2.030.000	1.824.960	71	
		bleibt für aus.					

Abchnitt IX. Sonstige Anstalten und

Städtische Verwaltung	Nr.	Bezeichnung der Einnahmen	Sonderbetrag		Übergelb		Bemerkungen
			1921	1920	1921	1920	
			RM	RM	RM	RM	
	C	Bedürfnisanstalten.					
		Personliche Einnahmen:					
		Keine Einnahmen	—	—	—	—	
		Allgemeine Zuschüsse:					
		Keine Zuschüsse	—	—	—	—	
		Besondere Einnahmen:					
XIV Ia, 10	40	Miete für aufgestellte Behälterwagen	120	150	120		
" 17	41	Straßen- und Wasserbauverwaltung für Unterhaltung und Bedienung der öffentlichen Bedürfnisanstalten	52.700	55.550	52.000		In Nr. 41 Zusatz von 1. 24. 21.
		Wegfallene Summen	—	—	30		
			52.820	55.700	52.130		
		Zusammenstellung der Einnahmen:					
		Personliche Einnahmen	—	—	—		
		Allgemeine Zuschüsse	—	—	—		
10-4		Besondere Einnahmen	52.820	55.700	52.130		
		Summe der Einnahmen C	52.820	55.700	52.130		
		Zusammenstellung der Einnahmen:					
A		Müllabfuhr	1.232.000	1.220.000	1.167.891 76		
B		Straßenreinigung	1.705.000	2.030.000	1.824.904 77		
C		Bedürfnisanstalten	52.820	55.700	52.130		
		Summe der Einnahmen	2.989.820	3.305.700	3.045.902 41		

Einrichtungen gemeinnütziger Art.

Städtische Verwaltung	Nr.	Bezeichnung der Ausgaben	Sonderbetrag		Übergelb		Bemerkungen
			1921	1920	1921	1920	
			RM	RM	RM	RM	
	C	Bedürfnisanstalten.					
		Personliche Ausgaben:					
		Keine Ausgaben	—	—	—	—	
		Allgemeine Zuschüsse:					
		Keine Zuschüsse	—	—	—	—	
		Besondere Ausgaben:					
	40	Straßenbienst	—	—	—		
XIV Ia, 10	41	Zulage für Verwaltungsgelöhnenanteil	500	500	500		
" 10	42	Wartung und Reinigung	44.000	43.000	34.001 18		In Nr. 40 Zusatz 11.000 RM an den Jahres
" 10	43	Wassige Unterhaltung	8.320	12.200	10.835 76		In Nr. 40 Zusatz 1.000 RM an den Jahres
			52.820	55.700	45.996 90		
		Zusammenstellung der Ausgaben:					
		Personliche Ausgaben	—	—	—		
10-4		Allgemeine Zuschüsse	—	—	—		
		Besondere Ausgaben	52.820	55.700	45.996 90		
		Summe der Ausgaben C	52.820	55.700	45.996 90		
		Summe der Einnahmen C	52.820	55.700	52.130		
		Wird sich aus.					
		Zusammenstellung der Ausgaben:					
A		Müllabfuhr	1.232.000	1.220.000	1.165.103 20		
B		Straßenreinigung	1.705.000	2.030.000	1.709.304 77		
C		Bedürfnisanstalten	52.820	55.700	45.996 90		
		Summe der Ausgaben	2.989.820	3.305.700	3.004.394 92		
		Summe der Einnahmen	2.989.820	3.305.700	3.045.902 41		
		Wird sich aus.					

In Nr. 41:

Wasser	
Umsatz	Wert
Wasser	30
	25

Rationalisation.

Abchnitt IX. Sonstige Anstalten und

Charakter Beschreibung	Nr.	Bezeichnung der Einnahmen	Bemerkungen			
			1931	1932		
A Hauptverwaltung.						
Persönliche Einnahmen:						
Keine Einnahmen						
Allgemeine Sachleistungen:						
XIV Ia, 8	20	Betriebsgebühren	1.000	800	1.250	
10	21	Miete und bezgl.	3.180	3.180	3.180	
8	22	Betriebs- und Beschäftigtenlohn	25.820	48.700	106.473,47	
20	23	Betriebsgebührenanteil vom Kanalbau	11.000	20.000	10.000	
20	24	Zugleich vom Kanalbetrieb	69.000	81.000	73.500	Besondere Einnahmen
20	25	Zugleich vom Kanalbetrieb	12.000	15.000	8.000	Besondere Einnahmen
20	26	Zugleich von der Prüfungsanstalt	1.000	2.000	500	Besondere Einnahmen
20	27	Zugleich von der Hauptverwaltung	3.000	4.000	2.000	Besondere Einnahmen
			144.000	174.700	204.918,47	
Besondere Einnahmen:						
Keine Einnahmen						
Zusammenstellung der Einnahmen:						
Persönliche Einnahmen			—	—	—	
20-27	Allgemeine Sachleistungen		144.000	174.700	204.918,47	
Besondere Einnahmen			—	—	—	
Summe der Einnahmen A			144.000	174.700	204.918,47	

Einrichtungen gemeinnütziger Art.

Rationalisation.

Charakter Beschreibung	Nr.	Bezeichnung der Ausgaben	Bemerkungen			
			1931	1932		
A Hauptverwaltung.						
Persönliche Ausgaben:						
XIV Ia, 7	10	Gehälter	44.810	66.674	57.183	
7	11	Versicherungsbeträge für Angestellte	1.000	5.000	900	
8	12	Ruhegehälter und Hinterbliebenenbeträge	13.250	18.112	13.921	
8	13	Versorgungsgeldbeiträge für Angestellte	2.000	1.000	2.763	
7	14	Zuflüßige persönliche Ausgaben und Unterhaltungen	—	—	—	
—	—	Abgeschlossene Konten	—	—	17.000,58	
			61.060	90.786	92.204,58	
Allgemeine Sachausgaben:						
XIV Ia, 9	20	Löhne	—	—	—	
9	21	Versicherungsbeträge für Arbeiter	—	—	—	
10	22	Miete und Inangestellen	900	1.000	990,50	
—	23	Betriebskostenanteile	23.000	28.000	28.000	20 Nr. 21
XIV Ia, 10	24	Schuldenserviceleistungen durch das Hochbauamt	—	—	—	
10	25	Arbeiten der städtischen Druckerei und Buchdruckerei	3.000	4.000	3.502,70	
10	26	Feuer- und Haftpflichtversicherung	2.000	1.000	735	
10	27	Einsparungsgeldleistungen	1.000	—	—	
10	28	Miete, Heizung, Beleuchtung, Reinigung, Wasserverbrauch	30.130	30.130	15.160	20 Nr. 20
10	29	Erhaltung und Unterhaltung des Inventars	—	—	—	
10	30	Versicherungsbeträge	4.500	5.000	3.564,15	
10	31	Steuern und Abgaben	1.000	2.000	1.290,68	
10	32	Bücher und Zeitungen	300	300	220,43	
10	33	Zuflüßige Abschreibung	300	1.000	788,70	
10	34	Verchiedene kleinere Ausgaben	1.500	1.500	18.445,80	20 Nr. 21
			72.940	73.914	72.626,02	
Besondere Ausgaben:						
—	40	Schuldenzinsen	—	—	—	
XIV Ia, 10	41	Va des Hochbauamts: Werkstoffleistungen	9.000	9.000	7.000	20 Nr. 21
10	42	Grundbesitzer- und Regenerationskosten	1.000	1.000	171,70	
			10.000	10.000	7.171,70	
Zusammenstellung der Ausgaben:						
10-14	Persönliche Ausgaben		61.060	90.786	92.204,58	
20-34	Allgemeine Sachausgaben		72.940	73.914	72.626,02	
40-42	Besondere Ausgaben		10.000	10.000	7.171,70	
Summe der Ausgaben A			144.000	174.700	172.004,30	
Summe der Einnahmen A			144.000	174.700	204.918,47	

Wichtig ist aus.

20 A-E Nr. 20

Verfahren	Verfahren	Verfahren	Verfahren	Verfahren
Verfahren	Verfahren	Verfahren	Verfahren	Verfahren
10	—	—	—	—
11	—	—	—	—
12	—	—	—	—
13	—	—	—	—
14	—	—	—	—
15	—	—	—	—
16	—	—	—	—
17	—	—	—	—
18	—	—	—	—
19	—	—	—	—
20	—	—	—	—
21	—	—	—	—
22	—	—	—	—
23	—	—	—	—
24	—	—	—	—
25	—	—	—	—
26	—	—	—	—
27	—	—	—	—
28	—	—	—	—
29	—	—	—	—
30	—	—	—	—
31	—	—	—	—
32	—	—	—	—
33	—	—	—	—
34	—	—	—	—
35	—	—	—	—
36	—	—	—	—
37	—	—	—	—
38	—	—	—	—
39	—	—	—	—
40	—	—	—	—
41	—	—	—	—
42	—	—	—	—
43	—	—	—	—
44	—	—	—	—
45	—	—	—	—
46	—	—	—	—
47	—	—	—	—
48	—	—	—	—
49	—	—	—	—
50	—	—	—	—
51	—	—	—	—
52	—	—	—	—
53	—	—	—	—
54	—	—	—	—
55	—	—	—	—
56	—	—	—	—
57	—	—	—	—
58	—	—	—	—
59	—	—	—	—
60	—	—	—	—
61	—	—	—	—
62	—	—	—	—
63	—	—	—	—
64	—	—	—	—
65	—	—	—	—
66	—	—	—	—
67	—	—	—	—
68	—	—	—	—
69	—	—	—	—
70	—	—	—	—
71	—	—	—	—
72	—	—	—	—
73	—	—	—	—
74	—	—	—	—
75	—	—	—	—
76	—	—	—	—
77	—	—	—	—
78	—	—	—	—
79	—	—	—	—
80	—	—	—	—
81	—	—	—	—
82	—	—	—	—
83	—	—	—	—
84	—	—	—	—
85	—	—	—	—
86	—	—	—	—
87	—	—	—	—
88	—	—	—	—
89	—	—	—	—
90	—	—	—	—
91	—	—	—	—
92	—	—	—	—
93	—	—	—	—
94	—	—	—	—
95	—	—	—	—
96	—	—	—	—
97	—	—	—	—
98	—	—	—	—
99	—	—	—	—
100	—	—	—	—

Ranalisation.

Abchnitt IX. Sonstige Anstalten und

Einzige Beschreibung	Nr.	Bezeichnung der Einnahmen	Berechnung		Übergleich		Bemerkungen
			1931	1932	1931	1932	
			RM	RM	RM	RM	
B Kanalbetrieb.							
Persönliche Einnahmen:							
Keine Einnahmen							
Allgemeine Einnahmen:							
XIV Ia, 10	20	Mieten, Pachten, Wertermessungsgebühren	8.200	6.000	7.302,35		
			8.200	6.000	7.302,35		
Besondere Einnahmen:							
XIV Ia, 8	40	Kanalbetriebsgebühren	1.234.000	1.392.852	1.163.716,60		
" 18	41	Zufuß der Wasserwerkhäufige (§ 1 der Geb.-Ordnung)	308.740	349.288	302.100		
" 11	42	Verkauf von Schlamm, von Schlamm bei Kanalreinigungsanlagen, von Schlamm im Schlammfänger	6.000	4.000	5.738,63		
" 8	43	Schlammfänger: Beitrag zu den Reinigungsarbeiten infolge früher Verschmutzung der Kanäle	10.000	10.000	10.000		
" 18	44	Arbeiten und Lieferungen für Trichter	2.800	2.800	2.800		
" 8	45	Sticht Neß: Zuschuß laut Vertrag vom 15. April 1911	40.000	40.000	45.739,14		
" 4	46	Zinsen von verpfändeten Kanalbesuchen	5.000	5.000	4.533,04		
" 10	47	gebühren für die Reinigung der Drogen- und Schlammfänger	1.400	1.000	1.603,39		
" 6	48	Handvertriebes	12.000	10.000	10.745,10		
" 8	49	Handvertriebes	—	50	—		
			—	—	40.000		
			1.623.100	1.814.150	1.386.175,70		

Einrichtungen gemeinnütziger Art.

Ranalisation.

Einzige Beschreibung	Nr.	Bezeichnung der Ausgaben	Berechnung		Übergleich		Bemerkungen
			1931	1932	1931	1932	
			RM	RM	RM	RM	
B Kanalbetrieb.							
Persönliche Ausgaben:							
XIV Ia, 7	10	Gehälter	71.750	74.896	57.493,62		
" 7	11	Sicherungsbeiträge für Angestellte	1.510	250	—		
" 8	12	Nachgehälter und Osterbleibenbeiträge	20.410	16.256	17.304		
" 8	13	Schlammfängerbeiträge für Angestellte	510	3.110	—		
" 7	14	Sonstige persönliche Ausgaben und Unterhaltungen	—	—	—		
			94.180	94.444	75.797,62		
Allgemeine Sachausgaben:							
XIV Ia, 9	20	Strom	290.960	325.000	311.658,40		
" 9	21	Schlammfängerbeiträge für Arbeiter	20.045	25.275	20.370		
" 10	22	Kette- und Umzugskosten	500	1.000	914,40		
" 10	23	Betriebskosten	—	—	—		
XIV Ia, 10	24	Wasserwerkhaltung	3.600	6.500	6.351,10		
" 10	25	Arbeiten der städtischen Kanalisation und Schlammfänger	2.000	1.000	1.104,65		
" 10	26	Feuer- und Haftpflichtversicherung	3.000	2.000	1.982,35		
" 10	27	Einrichtungskosten	500	200	234,57		
" 10	28	Miete, Heizung, Beleuchtung, Reinigung, Wasserverbrauch	4.500	4.000	3.864,35		
" 10	29	Ergänzung und Unterhaltung des Inventars	300	300	222,44		
" 10	30	Betriebskosten	1.800	2.000	1.347,81		
" 10	31	Zinsen und Abgaben	2.000	2.000	1.989,27		
" 10	32	Bücher und Zeitungen	200	100	35,75		
" 10	33	Sonstiger Materialbedarf	1.800	2.000	1.799,89		
" 10	34	Verchiedene kleinere Ausgaben	377	1.026	1.357,91		
			331.982	372.401	353.246,63		
Besondere Ausgaben:							
" 40	40	Schuldenzinsen	894.175	996.045	610.400,86		
XIV Ia, 10	41	Mieten, Pachten, Wertermessungsgebühren	2.500	2.800	1.420		
" 11	42	Anteil an den Kosten der Hauptverwaltung	40.000	47.000	73,500		
" 10	43	Sonstige Kosten für besondere Arbeiten	22.000	22.000	22.000		
" 10	44	Einzel- und Wasserbaukosten: Beitrag zu den Kosten der Reinigung der Kläranlage	25.000	25.000	25.000		
" 10	45	Schlichte Kosten der Reinigungsanlage	21.500	20.000	48.290,85		
" 10	46	Schlichte Kosten der Pumpstationen	14.200	20.000	13.298,50		
" 10	47	Schlichte Kosten der Entwässerungsleitungen	47.500	60.000	91.990,50		
" 10	48	Handvertriebes	—	—	4.998,50		
" 10	49	Betrieb und Unterhaltung der Fahrzeuge	40.100	45.000	27.989,50		
" 10	50	Arbeiten und Lieferungen für Trichter	40.000	40.000	56.444,92		
" 10	51	Baumaterialien	19.000	20.000	21.947,18		
			1.205.838	1.396.855	1.004.002,67		

Im B, D und E Nr. 10.

Kanalbetriebs	
Einzelkosten	Summe
Gehälter	17
Sicherungsbeiträge für Angestellte	20
Nachgehälter	18
Schlammfängerbeiträge für Angestellte	2
Sonstige persönliche Ausgaben und Unterhaltungen	1
Strom	1
Zusammen	
	100

Abchnitt A 10, Abchnitt C 11.

Rationalisation.

Abchnitt IX. Sonstige Anstalten und

Einzeln- Beschreibung	Nr.	Beschreibung der Einnahmen	Berechnung	Berechnung	Bilanzjahr	Bemerkungen
			1921	1920	1920	
			RM	RM	RM	
B Kanalbetrieb.						
Erneuerungsrücklage:						
XIV 1a, 10	70	Gelden für die Rücklage	—	—	—	
" 20	71	Schaffung eines Rückfußes von dem Konto „Baustoffrücklage“ (6. Rate)	1.200	1.200	1.200	Weg. D 14
" 10	72	Dampfkessel-Reifen; von dem Bauverein für Sandbau-Schlamm, G. m. b. H. für Erneue- rungsrücklage	310	310	310	
			3.510	3.510	3.510	
Zusammenstellung der Einnahmen:						
—		Verfallende Einnahmen	—	—	—	
20		Allgemeine Zuschüsse	8.200	6.000	7.200	
10-19		Besondere Einnahmen	1.620.100	1.814.100	1.586.175	
70-72		Erneuerungsrücklage	3.510	3.510	3.510	
Summe der Einnahmen B			1.632.810	1.823.710	1.597.075	

Einrichtungen gemeinnütziger Art.

Rationalisation.

Einzeln- Beschreibung	Nr.	Beschreibung der Ausgaben	Berechnung	Berechnung	Bilanzjahr	Bemerkungen
			1921	1920	1920	
			RM	RM	RM	
B Kanalbetrieb.						
Erneuerungsrücklage:						
XIV 1a, 15	70	Zur Deckung von Reibebeträgen und zur Anlegen- lung	—	—	230.322,88	Ein bei Nr. 11 nicht vorhandene Betriebe sind bei Abrechnung weiter spezifiziert.
Zusammenstellung der Ausgaben:						
10-14		Verfallende Ausgaben	94.180	94.444	75.397,62	
20-24		Allgemeine Zuschüsse	331.982	372.401	358.246,43	
10-61		Besondere Ausgaben	1.305.838	1.356.855	1.004.602,87	
70		Erneuerungsrücklage	—	—	230.322,88	
Summe der Ausgaben B			1.632.000	1.823.700	1.672.600	
Summe der Einnahmen B			1.632.000	1.823.700	1.597.075	
Gleicht sich aus.						

Kanalisation.

Abchnitt IX. Sonstige Anstalten und

Zustände Begründung	Nr.	Beyzeichnung der Einnahmen	Beträge			Bemerkungen
			1921	1920	1923	
			RM	RM	RM	
C Kanalschächte						
XIV Ia, 8	40	Gasentwässerarbeiten	248.000	252.000	305.938,38	Zu Nr. 2 44: Wasserentwässerung bei Nr. 10, C 44 zur Wasserentwässerung im Betrieb, Veransch. 5. 44.
" 17	41	Wass. Kanalbetrieb	22.000	22.000	22.000	
Summe C			270.000	274.000	327.938,38	
D Bauoffergütung						
XIV Ia, 8	40	Entlohnung von Bauoffizern	20.000	20.000	26.469,57	
" 10	41	Prozentualvermittlung: Miete	2.000	2.000	2.000,27	
Summe D			28.000	30.000	28.471,84	
E Bauoffiziergehalt						
XIV Ia, 8	40	Entlohnungsbilanz	20.520	22.500	48.103,30	
" 10	41	Mieten	580	500	533,24	
Summe E			30.000	33.000	48.676,54	
F Bauoffizierkosten						
	40	Bauoffizierhaltung	—	—	705.508,42	
Summe F			—	—	705.508,42	
Zusammenstellung der Einnahmen:						
A		Hauptvermittlung	144.000	171.700	204.918,47	
B		Kanalbetrieb	1.632.000	1.823.700	1.597.078,06	
C		Kanalschächte	270.000	274.000	327.938,38	
D		Bauoffergütung	28.000	30.000	28.471,84	
E		Bauoffiziergehalt	30.000	33.000	48.676,54	
F		Bauoffizierkosten	—	—	705.508,42	
Gesamteinnahmen			2.104.000	2.335.400	2.972.591,51	

Einrichtungen gemeinnütziger Art.

Kanalisation.

Zustände Begründung	Nr.	Beyzeichnung der Ausgaben	Beträge			Bemerkungen
			1921	1920	1923	
			RM	RM	RM	
C Kanalschächte						
XIV Ia, 7	10	Bebälter	38.780	41.500	40.806	
" 8	12	Ruhegehälter und Hinterbliebenenbezüge	4.000	4.000	3.900	
" 10	41	Stroh- und Heubehälter für Straßenreinigung	10.000	10.000	10.000	Stromkosten 2 44.
" 21	42	Wahl an den Kosten der Hauptvermittlung	12.000	12.000	8.000	
" 10	43	Gasentwässerarbeiten	200.000	201.500	301.514,81	Zu Nr. 2 44: Wasserentwässerung bei C 44/40b mit Wasserentwässerung im Betrieb.
" 10	44	Betriebskosten kleiner Ausgaben	220	850	2.236,53	
Summe C			270.000	274.000	306.627,34	Zu Nr. 2 44: Wasserentwässerung bei C 44/40b mit Wasserentwässerung im Betrieb.
D Bauoffergütung						
XIV Ia, 7	10	Bebälter	6.400	6.297	6.877	
" 8	12	Ruhegehälter und Hinterbliebenenbezüge	3.000	4.000	4.584	
" 9	20	Föhner	5.800	5.800	6.090,24	Stromkosten 2 44.
" 21	41	Wahl an den Kosten der Hauptvermittlung	7.000	2.000	500	
" 10	42	Betriebskosten und Apparate	5.200	5.200	15.700,34	Stromkosten 2 44.
" 10	43	Sanitäre Unterhaltung, Reinigung, Wasser- verbrauch und Heizung	2.000	3.000	2.182,89	
" 21	44	Prozentualvermittlung, Verhaltung eines Verhältnisses von 32.000 RM (6. Miete)	2.200	3.200	3.200	Stromkosten 2 44.
" 10	45	Betriebskosten kleiner Ausgaben	800	503	310,30	
Summe D			28.000	30.000	28.102,77	Zu Nr. 2 44: Wahl an den Kosten der Hauptvermittlung Verhaltung von 32.000 RM (6. Miete).
E Bauoffiziergehalt						
XIV Ia, 7	10	Bebälter	15.630	11.964	11.550	
" 9	20	Föhner	8.000	11.050	11.539,93	
" 10	41	Unterhaltung, Reinigung, Beleuchtung, Heizung und Heizungsgebühren	3.370	5.980	20.429,57	Zu Nr. 2 44: Wahl an den Kosten der Hauptvermittlung Verhaltung von 32.000 RM (6. Miete).
" 21	12	Wahl an den Kosten der Hauptvermittlung	2.000	4.000	2.000	
Summe E			30.000	33.000	45.519,50	Zu Nr. 2 44: Wahl an den Kosten der Hauptvermittlung Verhaltung von 32.000 RM (6. Miete).
F Bauoffizierkosten						
	40	Bauoffizierhaltung	—	—	625.505,57	
Summe F			—	—	625.505,57	
Zusammenstellung der Ausgaben:						
A		Hauptvermittlung	144.000	171.700	172.034,30	
B		Kanalbetrieb	1.632.000	1.823.700	1.672.600	
C		Kanalschächte	270.000	274.000	306.627,34	
D		Bauoffergütung	28.000	30.000	28.102,77	
E		Bauoffiziergehalt	30.000	33.000	45.519,50	
F		Bauoffizierkosten	—	—	625.505,57	
Gesamtausgaben			2.104.000	2.335.400	2.920.510,78	
Gesamteinnahmen			2.104.000	2.335.400	2.972.591,51	
Bleibt übrig aus:						

Abchnitt IX. Sonstige Anstalten und

Fuhrpark.

Table with columns: Zeitsp. Bezeichnung, Nr., Bezeichnung der Einnahmen, Sonstiglag 1931, Sonstiglag 1930, Übergelag 1929, Bemerkungen. Includes sections for 'Persönliche Einnahmen', 'Allgemeine Sacheinnahmen', and 'Besondere Einnahmen'.

Einrichtungen gemeinnütziger Art.

Fuhrpark.

Table with columns: Zeitsp. Bezeichnung, Nr., Bezeichnung der Ausgaben, Sonstiglag 1931, Sonstiglag 1930, Übergelag 1929, Bemerkungen. Includes sections for 'Persönliche Ausgaben', 'Allgemeine Sachausgaben', and 'Besondere Ausgaben'.

Table with columns: Zeitsp., Bezeichnung, Sonstiglag, Sonstiglag, Übergelag, Bemerkungen. Contains a small summary table for the left page.

Table with columns: Zeitsp., Bezeichnung, Sonstiglag, Sonstiglag, Übergelag, Bemerkungen. Contains a small summary table for the right page.

Abchnitt IX. Sonstige Anstalten und

Einzelspezifikation	Nr.	Bezeichnung der Einnahmen	Berichts- 1931	Berichts- 1932	Übergelb 1933	Bemerkungen
			RM	RM	RM	
		Übertrag	2.920.950	3.258.300	2.756.136 91	
			2.920.950	3.258.300	2.756.136 91	
XV 3, 12	70	Umsetzungs- und Ausgleichsrüdlage	—	—	—	
Zusammenstellung der Einnahmen:						
		Personliche Einnahmen	—	—	—	
20-26		Allgemeine Sacheinnahmen	74.050	80.800	48.361 00	
27-41		Besondere Einnahmen	2.920.950	3.258.300	2.756.136 91	
70		Umsetzungs- und Ausgleichsrüdlage	—	—	—	
		Summe der Einnahmen	2.995.000	3.339.000	2.804.497 91	

Einrichtungen gemeinnütziger Art.

Einzelspezifikation	Nr.	Bezeichnung der Ausgaben	Berichts- 1931	Berichts- 1932	Übergelb 1933	Bemerkungen
			RM	RM	RM	
		Übertrag	181.654	186.300	115.436 94	
		Betriebsgeräthe und Materialien.				
XV 3, 10	42	Fuhrgerät	290.000	350.000	228.747 00	
"	10	43 Fuhrgerät	29.000	29.000	23.894 27	
"	10	44 Betriebsstoffe (Benzin, Öl, Fett, Seife, Desinfektionsmittel, Verbandstoffe)	105.000	88.000	66.725 70	
"	10	45 Kraftstrom für Elektromobile und Benzinmotoren	32.000	30.000	24.664 35	
		Verkehrsbesatz.				
XV 3, 10	46	Dienstreifung	33.500	38.000	29.881 59	
"	10	47 Bähngebühren	120	120	120	
"	10	48 Betrieb der Fuhrhofbahnen	566	613	490	Im Nr. 461 Zähler des L. 1. 10 um 10 Erhöhter Zuschlag.
"	10	49 für Straßenbahn-Dienstreifen	11.546	8.900	—	
			682.400	741.000	489.360 50	
XV 3, 15	70	Umsetzungs- und Ausgleichsrüdlage	6.600	1.500	170.529 23	700 nicht verwendete Beträge des im Jahre 31. Dezember 1932 an der Rücklage abzurufen, welche für die Abrechnung des Wirtschaftsjahres 1933 zurückzuführen sind.
		Zusammenstellung der Ausgaben:				
10-14		Personliche Ausgaben	203.500	214.500	212.357 60	
15-24		Allgemeine Sachausgaben	2.102.500	2.382.000	1.927.315 90	
25-29		Besondere Ausgaben	682.400	741.000	489.360 50	
70		Umsetzungs- und Ausgleichsrüdlage	6.600	1.500	170.529 23	
		Summe der Ausgaben	2.995.000	3.339.000	2.804.563 23	
		Summe der Einnahmen	2.995.000	3.339.000	2.804.497 91	
		Wichtig ist aus.				

Zuständige Beschreibung	Nr.	Bezeichnung der Einnahmen	Veranschlagt		Überschuss 1929	Bemerkungen
			1931 RM	1930 RM		
A Grünanlagen.						
Verlässliche Einnahmen:						
Keine Einnahmen						
<hr/>						
Allgemeine Sacheinnahmen:						
XIV 1e, 10	20	Wächler, Räten und dergleichen	70.000	70.000	31.561 80	<small>zu Nr. 36, Spalte 2, 1931 RM 70000 an sonstige Betriebsausgaben.</small>
<hr/>			70.000	70.000	31.561 80	
Sonderbare Einnahmen:						
XIV 1e, 11	40	Gärtnerel, Obst- und Holzgenuss	5.000	5.000	4.583 79	
"	41	Reisschule	5.000	5.000	6.823 51	
"	20	Arbeiten und Lieferungen für andere Betriebs- zweige und Dritte	60.000	60.000	49.438 06	<small>zu Nr. 42 Einnahmen für andere Betriebe insgesamt 1200 RM.</small>
"	43	Biebäume und Bieberei	2.000	2.000	342 —	
"	44	Zinnscheit	13.500	11.500	11.550 —	
"	45	Unterwegsgebühren	2.000	1.500	1.647 47	
<hr/>			87.500	83.000	74.445 73	

Zuständige Beschreibung	Nr.	Bezeichnung der Ausgaben	Veranschlagt		Überschuss 1929	Bemerkungen	
			1931 RM	1930 RM			
A Grünanlagen.							
Verlässliche Ausgaben:							
XIV 1e, 7	10	Gehälter	119.100	144.730	104.420 68		
"	7	11	1.370	1.870	1.350 —		
"	8	12	22.990	26.890	19.370 —		
"	8	13	2.800	2.820	2.485 —		
"	7	14	—	—	—		
<hr/>			146.260	176.310	127.625 68		
Allgemeine Sachausgaben:							
XIV 1e, 9	20	Löhne	545.000	571.685	457.264 72		
"	9	21	37.000	37.140	31.883 —		
"	10	22	200	240	178 55		
"	23	Betriebskostenstoffe	17.294	18.464	17.903 —	<small>zu Nr. 22 1931 keine an Betriebsmittel 1930 1.000 RM 2011 Betriebsmittel 1.000 RM</small>	
XIV 1e, 10	24	Betriebsunterhaltung durch das Hochbauamt	19.292	23.559	25.903 —		
"	10	25	Arbeiten der städtischen Truderei und Nach- arbeiten	680	680	706 55	<small>zu Nr. 24 Kosten von L. 4. 31 an die pub- lizistische Verwaltung.</small>
"	10	26	Feuer- und Hagelschadenversicherung	2.700	2.000	1.000 —	
"	10	27	Versicherungskosten	160	200	53 00	
"	10	28	Werte, Heizung, Beleuchtung, Reinigung, Wassertransport	12.200	12.300	7.889 79	<small>zu Nr. 29 Kosten 1.210 RM Strom an die Kochhausverwaltung, 200 an die Verwaltung.</small>
"	10	29	Einlagen und Unterhaltung des Inventars	31.404	31.960	30.414 58	
"	10	30	Rentnergebühren	1.710	2.100	1.708 —	
"	10	31	Steuern und Abgaben	11.200	11.300	12.977 68	<small>zu Nr. 31 Kosten von RM 1.000 an L. 4. 31 an die Hochbauverwal- tung.</small>
"	10	32	Bücher und Zeitschriften	250	300	362 62	
"	10	33	Sonstige Betriebskosten	690	970	878 00	
"	10	34	Verstärkungs- und andere Ausgaben	239	1.279	1.240 58	
<hr/>			680.432	719.308	590.528 68		
Sonderbare Ausgaben:							
"	40	Schuldendienst	100.000	102.782	339 —		
XIV 1e, 10	41	Beschaffung von Pflanzen, Sämlingen und Material	64.000	80.000	59.628 26		
"	42	Heizung der Gewächshäuser und Unterhand- räume	8.000	8.000	5.000 —	<small>zu Nr. 41 Kosten für Heizung 1929 RM.</small>	
"	43	Wu die Hochbauverwaltung für Unterhaltung der Teufelder und Springbrunnen	2.700	5.000	5.000 —		
"	44	Straßenreinigungskosten	38.000	38.000	37.409 40	<small>zu Nr. 44 Kosten 2000 RM Strom- 1929.</small>	
<hr/>			212.700	234.582	107.365 32		

zu Nr. 36:

Verrechnung Gegenstand	Verrechnung Masse	Verrechnung Masse	Verrechnung Masse	Verrechnung Masse	Verrechnung Masse	Verrechnung Masse
12	V					
13	V	1				
14	V	1				
15	V	1				
16	V	1				
17	V	1				
18	V	1				
19	V	1				
20	V	1				
21	V	1				
22	V	1				
23	V	1				
24	V	1				
25	V	1				
26	V	1				
27	V	1				
28	V	1				
29	V	1				
30	V	1				

zu Nr. 44:

Verrechnung Gegenstand	Verrechnung Masse	Verrechnung Masse
Betriebskosten		20
sonstige Kosten für unvermeidliche Unterhaltung		37
sonstige Kosten		26
sonstige Kosten für unvermeidliche Unterhaltung		1
Schuldendienst		9
Zinsen		20
<hr/>		133

Einzige Bezeichnung	Nr.	Bezeichnung der Einnahmen	Berichtsjahr	Berichtsjahr	Zwischjahr	Bemerkungen
			1921	1920	1922	
			RM	RM	RM	P
	A	Grünanlagen.				
		Einmalige Einnahmen:				
		Beggefallene Summen	—	—	3.596 00	
			—	—	3.596 00	
		Zusammenstellung der Einnahmen:				
		Personliche Einnahmen	—	—	—	
20		Allgemeine Zuschüsse	76.500	70.000	31.561 00	
10-45		Betriebs Einnahmen	87.500	83.000	74.443 75	
		Einmalige Einnahmen	—	—	3.596 00	
		Summe der Einnahmen A	164.000	153.000	109.602 98	

Einzige Bezeichnung	Nr.	Bezeichnung der Ausgaben	Berichtsjahr	Berichtsjahr	Zwischjahr	Bemerkungen
			1921	1920	1922	
			RM	RM	RM	P
	A	Grünanlagen.				
		Einmalige Ausgaben:				
		Beggefallene Summen	—	10.000	29.930 71	
			—	10.000	29.930 71	
		Zusammenstellung der Ausgaben:				
10-45		Personliche Ausgaben	140.720	170.310	197.625 08	
20-24		Allgemeine Sachausgaben	690.432	719.308	590.528 08	
30-44		Betriebs Ausgaben	212.768	234.582	107.385 35	
		Einmalige Ausgaben	—	10.000	29.930 71	
		Summe der Ausgaben A	1.043.920	1.134.200	825.470 42	
		Ab Summe der Einnahmen A	164.000	153.000	109.602 98	
		Wohn- und Hof A	879.920	981.200	715.867 44	

Summe Grünanlagen-Verwaltung
Abchnitt IX.

Zurückige Beschreibung	Nr.	Bezeichnung der Einnahmen	Beschlag	Beschlag	Überschuss	Bemerkungen
			1931 RM	1932 RM	1933 RM	
	B	Kriegsartenwesen.				
		Personliche Einnahmen:				
		Keine Einnahmen	—	—	—	
		Allgemeine Sacheinnahmen:				
XI 1, 8	20	Gebühren	1.200	1.200	1.500	
			1.200	1.200	1.500	
		Besondere Einnahmen:				
XI 1, 10	40	Podden	6.400	5.500	5.601 54	
			6.400	5.500	5.601 54	
		Zusammenstellung der Einnahmen:				
		Personliche Einnahmen	—	—	—	
		Allgemeine Sacheinnahmen	1.200	1.200	1.500	
		Besondere Einnahmen	6.400	5.500	5.601 54	
		Summe der Einnahmen B	7.600	6.700	7.101 54	

Zurückige Beschreibung	Nr.	Bezeichnung der Ausgaben	Beschlag	Beschlag	Überschuss	Bemerkungen
			1931 RM	1932 RM	1933 RM	
	B	Kriegsartenwesen.				
		Personliche Ausgaben:				
XI 1, 7	10	Schüler	—	10.860	9.596 04	
		7 11 Versicherungsbeträge für Angestellte	—	—	—	
		8 12 Kochgeschäfte und Hinterbliebenenbezüge	—	1.840	1.760	
		8 13 Versorgungsgeldentlastung für Angestellte	—	—	—	
		7 14 Sonstige persönliche Ausgaben und Unter- stützungen	—	400	400	
			—	13.100	11.756 04	
		Allgemeine Sachausgaben:				
XI 1, 9	20	Röhre	900	1.400	1.492 27	
		9 21 Besetzungsgeldentlastung für Arbeiter	—	—	—	
		10 22 Heile- und Langgelder	—	100	120 80	
		23 Vermaltungskostenanteile	—	—	—	
XI 1, 10	24	Wartungsunterhaltung durch das Hochbauamt	—	—	—	
		10 25 Arbeiten der städtischen Baubehörde und Hoch- bauamt	30	50	12	
		10 26 Feuer- und Hagelversicherungen	—	—	—	
		10 27 Einrichtungskosten	—	—	—	
		10 28 Miete, Heizung, Beleuchtung, Reinigung, Wohnerstrom	597	600	381 50	
		10 29 Umpflanzung und Unterhaltung des Inventars	125	130	143 30	
		10 30 Anschaffungskosten	180	230	213	
		10 31 Steuern und Abgaben	—	—	—	
		10 32 Bücher und Zeitschriften	50	60	50	
		10 33 Sonstiger Materialbedarf	81	100	89 74	
		10 34 Berücksichtigung kleiner Ausgaben	107	190	152 30	
			2.140	3.000	2.661 91	
		Besondere Ausgaben:				
		40 Schulbetrieb	6.400	5.500	5.999 31	
XI 1, 10	41	Podden	6.400	5.500	5.999 31	
			6.400	5.500	5.999 31	
		Zusammenstellung der Ausgaben:				
		Personliche Ausgaben	—	13.100	11.756 04	
		Allgemeine Sachausgaben	2.140	3.000	2.661 91	
		Besondere Ausgaben	6.400	5.500	5.999 31	
		Summe der Ausgaben B	8.540	21.600	20.418 14	
		Bd Summe der Einnahmen B	7.600	6.700	7.101 54	
		Wahre Zahlung B	940	14.900	13.316 62	

Die Nr. 20
bezieht sich auf die
Bücher des Schulbetriebes
und Podden.

Zusätzliche Bezeichnung	Nr.	Bezeichnung der Einnahmen	Berechnung		Stempel		Bemerkungen
			1931	1930	1929	9	
		Stadtwald.					
		Personliche Einnahmen:					
		Keine Einnahmen	—	—	—		
		Allgemeine Einnahmen:					
XIV 1 a, 10	20	Walden, Wiesen und dergleichen	12.000	18.000	24.118,90		
			12.000	18.000	24.118,90		
		Besondere Einnahmen:					
XIV 1 a, 11	40	Getreideverkauf	2.000	2.000	0.225,38		
" 18	41	Waldversteife: für Unterhaltung der Parkanlagen	3.000	3.000	3.000		
			5.000	5.000	0.225,38		
		Einmalige Einnahmen:					
		Keine Einnahmen	—	—	—		

Zusätzliche Bezeichnung	Nr.	Bezeichnung der Ausgaben	Berechnung		Stempel		Bemerkungen
			1931	1930	1929	9	
		Stadtwald.					
		Personliche Ausgaben:					
XIV 1 a, 7	10	Gehälter	15.490	16.190	14.525,41		
" 7	11	Beihilfenbeiträge für Angestellte	—	—	—		
" 8	12	Ruhegehälter und Hinterbliebenenbezüge	2.810	2.800	2.510		
" 8	13	Beurlaubungsbezüge für Angestellte	—	—	—		
" 7	14	Sonstige persönliche Ausgaben und Unterbringungen	—	—	—		
			18.300	18.990	17.035,41		
		Allgemeine Sachausgaben:					
XIV 1 a, 9	20	Löhne	39.748	41.840	42.880		
" 9	21	Beurlaubungsbezüge für Arbeiter	3.035	3.115	3.165		
" 10	22	Kaffe- und Imbisskosten	—	—	—		
" 10	23	Verwaltungskostenanteile	—	—	—		
XIV 1 a, 10	24	Waldunterhaltung durch den Forstbauamt	—	—	—		
" 10	25	Arbeiten der städtischen Forstverwaltung und Forstämter	—	—	45		
" 10	26	Feuer- und Haftpflichtversicherung	1.100	1.800	1.285,90		
" 10	27	Waldschutzgebühren	100	200	—		
" 10	28	Wasser, Heizung, Beleuchtung, Melioration, Wasserverbrauch	950	1.000	1.301,71		
" 10	29	Ergänzung und Unterhaltung des Inventars	8.761	9.735	9.985,42		
" 10	30	Waldschutzgebühren	540	720	517		
" 10	31	Einwärts- und Abgaben	1.500	1.800	1.415,17		
" 10	32	Bücher und Zeitschriften	45	50	49,79		
" 10	33	Sonstiger Materialbedarf	91	200	180		
" 10	34	Vertriebskosten	—	50	191,83		
			50.870	60.510	61.034,82		
		Besondere Ausgaben:					
	40	Schuldenzinsen	—	—	—		
XIV 1 a, 10	41	Waldschutz der Kulturflächen	7.000	7.000	10.000		
" 10	42	Unterhaltung des Waldparks	1.000	1.000	1.000		
			8.000	8.000	11.000		
		Einmalige Ausgaben:					
		Keine Ausgaben	—	—	—		

2a Nr. 10:

Bezeichnung	Waldschutz	Wasser	Wald
1	1	1	1
2	2	2	2

2a Nr. 11:

Bezeichnung	Waldschutz	Wasser
1	1	1
2	2	2

Kontroll- Bezeichnung	Nr.	Bezeichnung der Einnahmen	Veranschlag		Überschuss		Bemerkungen
			1931	1932	1931	1932	
			RM	RM	RM	RM	
	C	Stadtwald.					
		Zusammenstellung der Einnahmen:					
		— Persönliche Einnahmen	—	—	—	—	
		20) Allgemeine Sachleistungen	12.000	18.000	24.118 96		
		20-4) Besondere Einnahmen	5.000	5.000	9.895 38		
		— Einmalige Einnahmen	—	—	—	—	
		Summe der Einnahmen C	17.000	23.000	33.514 34		
		Zusammenstellung der Ausgaben:					
	A	Bäumenlagen	164.000	153.000	109.602 98		
	B	Kleingartenstellen	7.000	6.700	7.301 54		
	C	Stadtwald	17.000	23.000	33.514 34		
		Summe der Ausgaben	188.000	182.700	150.218 86		

Kontroll- Bezeichnung	Nr.	Bezeichnung der Ausgaben	Veranschlag		Überschuss		Bemerkungen
			1931	1932	1931	1932	
			RM	RM	RM	RM	
	C	Stadtwald.					
		Zusammenstellung der Ausgaben:					
		10-14) Persönliche Ausgaben	18.300	18.900	17.035 41		
		20-24) Allgemeine Sachausgaben	55.870	60.510	61.034 82		
		20-4) Besondere Ausgaben	8.000	8.000	11.000 —		
		— Einmalige Ausgaben	—	—	—	—	
		Summe der Ausgaben C	82.170	87.410	89.070 23		
		20) Summe der Einnahmen C	17.000	23.000	33.514 34		
		Wahrg. Zahlung C	65.170	64.410	55.555 89		
		Zusammenstellung der Ausgaben:					
	A	Bäumenlagen	1.039.930	1.134.300	855.470 42		
	B	Kleingartenstellen	8.540	21.000	20.415 16		
	C	Stadtwald	82.170	87.500	89.070 23		
		Summe der Ausgaben	1.130.640	1.243.300	964.955 81		
		20) Summe der Einnahmen	188.000	182.700	150.218 86		
		Wahrg. Zahlung	942.640	1.060.600	814.737 95		

Friedhofverwaltung.

Abchnitt IX. Sonstige Anstalten und

Stiftliche Bezeichnung	Nr.	Bezeichnung der Einnahmen	Berichts- 1931	Berichts- 1932	Zwischen- 1932	Bemerkungen
			RM	RM	RM	
Persönliche Einnahmen:						
Keine Einnahmen						
Allgemeine Einnahmen:						
XIV 14, 10	20	Wachten, Warten, Bestattung	18.000	17.000	14.493,50	
			18.000	17.000	14.493,50	
Besondere Einnahmen:						
XIV 14, 10	40	Zinsen von Kapitalen zur Unterhaltung von Grabstätten	4.000	4.000	5.694,00	
"	8 41	Umsatzgebühren für die Errichtung von Denkmalen	67.000	71.500	62.849	
"	8 42	Beerdigungsgebühren	112.500	102.500	88.300,70	
"	8 43	Erdarbeiten für Grabanfertigungen	113.000	100.000	103.490	
"	8 44	Einlage und Unterhaltung von Grabstellen, Ausschmückung von Kapellen	527.000	525.000	530.238,50	
"	8 45	Ertrag aus dem Verkauf von Grabgedächtnissen	276.000	273.000	260.848	
"	8 46	Umsatzgebühren	3.500	3.500	3.460,82	
			1.103.000	1.082.500	1.054.335,81	

Einrichtungen gemeinnütziger Art.

Friedhofverwaltung.

Stiftliche Bezeichnung	Nr.	Bezeichnung der Ausgaben	Berichts- 1931	Berichts- 1932	Zwischen- 1932	Bemerkungen
			RM	RM	RM	
Persönliche Ausgaben:						
XIV 14, 7	10	Gehälter	169.340	170.630	161.209,50	
"	7 11	Beerdigungsbeteiligte für Angehörige	2.950	3.120	2.840	
"	8 12	Nachgehälter und Hinterbliebenenbeträge	28.950	29.700	26.000	
"	8 13	Verlorengebühren für Angehörige	2.800	3.260	2.840	
"	7 14	Sonstige persönliche Ausgaben und Unterhaltungen	—	—	—	
			204.040	206.710	193.069,50	
Allgemeine Ausgaben:						
XIV 14, 9	20	Wohn	612.560	644.793	634.268,90	zu Nr. 20 und 41-42 für neue Grabsteine
"	9 21	Verlorengebühren für Arbeiter	40.840	40.400	34.650	
"	10 22	Kette- und Ringgebühren	110	120	92,00	zu Nr. 22
"	10 23	Beerdigungskosten	22.744	24.656	24.070	zu Nr. 23 für Grab- und Beerdigungskosten
XIV 14, 10	24	Wachenunterhaltung nach dem Hochbauamt	22.479	22.748	22.430	zu Nr. 24 für Hochbauamt, 1711 RM für Grab- und Beerdigungskosten
"	10 25	Arbeiten der städtischen Truderei u. Hochbauamt	2.300	2.300	1.950,50	zu Nr. 25 für die Truderei, 1.110 RM für Grab- unterhaltung
"	10 26	Feuer- und Haftpflichtversicherung	1.500	1.600	1.274,00	zu Nr. 26 für die Haftpflichtversicherung
"	10 27	Einrichtungsgeldern	0,00	1,00	170,70	zu Nr. 27 für die Einrichtungsgeldern
"	10 28	Wärme, Heizung, Beleuchtung, Reinigung, Wasser- verbrauch	24.700	25.200	18.000	zu Nr. 28 für die Wärme, Heizung, Beleuchtung, Reinigung, Wasserverbrauch
"	10 29	Erhaltung und Unterhaltung des Inventars	1,00	1,54	1.816,86	zu Nr. 29 für die Erhaltung und Unterhaltung des Inventars
"	10 30	Herstellungsgeldern	4,00	4,00	4.745,00	zu Nr. 30 für die Herstellungsgeldern
"	10 31	Steuern und Abgaben	12,00	13,00	10.540,60	
"	10 32	Wässer und Gasgebühren	300	485	200,70	
"	10 33	Sonstige Unterhaltung	1.742	1.935	1.997,80	
"	10 34	Verstorbene Gemeine Ausgaben	2.227	2.518	2.730,80	
			749.560	790.992	772.888,10	
Besondere Ausgaben:						
—	40	Schuldenzinsen	172.329	187.678	98.640,67	
XIV 14, 10	41	Unterhaltung von Grab- und Beerdigungsgeldern	5,000	5,500	6.015,00	
"	10 42	Unterhaltung der Anlagen sämtlicher Friedhöfe	36,000	40,000	37.921,43	
"	10 43	Unterhaltung der Gräber sowie Anlage und Unterhaltung von Grabstätten	162,500	162,500	181.612,36	
"	10 44	Instandhaltung der Gräberhöfe	7,900	8,000	7,000	
"	10 45	Beerdigungskosten	8,000	11,000	7,000	
"	10 46	Rechtsanwaltskosten	44,000	44,650	43,000	
"	10 47	Erhaltung und Unterhaltung der Dienstboten	5,700	6,300	5,000	
			447,920	485,528	396.189,66	

zu Nr. 10:

Bezeichnung	Stiftliche Bezeichnung	Nr.	Berichts- 1931	Berichts- 1932	Zwischen- 1932	Bemerkungen
00-000	I	1				
00-000	IV	4				
00-000	V	5				
00-000000	VI-VII	6				
00-000000	VIII	8				
00-000000	XII	12				
00-000000	XIII	13				
00-000000	XIV	14				
00-000000	XV	15				
00-000000	XVI	16				
			10	9	10	

zu Nr. 20:

Bezeichnung	Nr.	
Geldzinsen	40	
sonstige Ausgaben für gemeinnützige Einrichtungen	41	
sonstige Ausgaben	42	
sonstige Ausgaben für gemeinnützige Einrichtungen	43	
Schuldenzinsen	44	
sonstige Ausgaben	45	
Schuldenzinsen	46	
Schuldenzinsen	47	
insgesamt		200

Friedhofverwaltung.

Abchnitt IX. Sonstige Anstalten und

Ständige Ergänzung	Nr.	Bezeichnung der Einnahmen	Berichts- 1922	Berichts- 1923	Zwischen- 1923	Bemerkungen
			24	24	24	
		Einmalige Einnahmen:				
		Weggefallene Nummer	—	—	2.000	
					2.000	
		Zusammenstellung der Einnahmen:				
		Verständliche Einnahmen	—	—	—	
20		Allgemeine Sach-Einnahmen	18.000	17.000	14.400,35	
40-46		Besondere Einnahmen	1.102.000	1.082.970	1.054.353,81	
		Einmalige Einnahmen	—	—	2.000	
		Summe der Einnahmen	1.121.000	1.106.000	1.070.849,16	

Einrichtungen gemeinnütziger Art.

Friedhofverwaltung.

Ständige Ergänzung	Nr.	Bezeichnung der Ausgaben	Berichts- 1922	Berichts- 1923	Zwischen- 1923	Bemerkungen
			24	24	24	
		Einmalige Ausgaben:				
XIV 1 d, 18	60	Neuanlagen von Grab-, Hüfte- und eisenblech- Beitungen	2.000	2.000	3.000	In Nr. 60 und 61 Zufließen U.L.M. an die jährl. Verwaltung.
	61	Beibehaltung von Hüfteblechern für die Fried- höfe	1.500	3.000	1.900,98	
		Grabfriedhof				
XIV 1 d, 18	62	Gerichtung der Felder 29 u. 71 für Hauptgräber	7.000	5.000	4.908,73	
		Städtfriedhof				
XIV 1 d, 18	63	Gerichtung der Felder 19 für Haupt- und Nebengräber	4.000	4.000	—	
		Friedhof Steffeln				
XIV 1 d, 18	64	Gerichtung der Felder 22 und 44 für Haupt- und Nebengräber	5.000	5.000	2.000	
		Friedhof Gerresheim				
XIV 1 d, 18	65	Gerichtung eines Kutschstallkomplexes für das Personal und eines Geräteschuppens	2.000	—	—	
		Weggefallene Nummern	—	31.700	20.572,20	
			21.500	30.700	31.572,91	
		Zusammenstellung der Ausgaben:				
10-14		Verständliche Ausgaben	304.040	296.090	193.000,00	
20-24		Allgemeine Sachausgaben	749.550	790.382	772.888,15	
40-47		Besondere Ausgaben	447.920	485.528	380.180,00	
60-65		Einmalige Ausgaben	21.500	50.700	32.572,91	
		Summe der Ausgaben	1.423.010	1.513.900	1.384.729,26	
		Ab Summe der Einnahmen	1.121.000	1.106.000	1.070.849,16	
		Rechtin Zahlung	302.010	413.900	313.879,10	

Stufende Bezeichnung	Nr.	Bezeichnung der Einnahmen	Veranschlagt		Züngerheit		Bemerkungen
			1931	1930	1931	30	
Personliche Einnahmen:							
	10	Beitrag der Steuerverwaltung zu den persönlichen Reizen der Steuerzahler	1.020.880	—	—	—	
			1.020.880	—	—	—	
Allgemeine Einnahmen:							
I 2, 17	20	Betriebskostenbeitrag der Hypothekerverwaltung	95.000	200.000	94.481	35	
			95.000	200.000	94.481	35	
Besondere Einnahmen:							
A Schuldenverwaltung.							
41 Abföhrungsgebühren.							
I 2, 17	410	Beiträge zur Begleichung und Tilgung von den Verwaltungszweigen	1.146.372	1.175.750	1.204.944	27	
15	411	Beiträge von den Betriebsverwaltungen	272.881	280.679	288.476	—	
10	412	Beiträge von Dritten	91.238	93.844	96.450	—	
		Summe 41	1.510.491	1.550.273	1.589.870	27	
42 Kontrollgebühren.							
I 2, 15	420	Beiträge zur Begleichung und Tilgung von den Betriebsverwaltungen	794.326	820.028	582.411	33	
		Summe 42	794.326	820.028	582.411	33	

Stufende Bezeichnung	Nr.	Bezeichnung der Ausgaben	Veranschlagt		Züngerheit		Bemerkungen
			1931	1930	1931	30	
Personliche Ausgaben:							
I 2, 7	10	Gehälter	1.463.870	731.420	563.416	50	
7	11	Verpflegungsbeträge für Angehörige	1.275	—	—	—	
8	12	Nachgehälter und Hinterlassenenbeträge	313.800	121.500	87.430	23	
8	13	Verpflegungsbeträge für Angehörige	20.710	9.835	8.610	—	
7	14	Sonstige persönliche Ausgaben und Unterhaltungen	—	—	—	—	
			1.799.655	862.755	659.856	77	
Allgemeine Sachausgaben:							
I 2, 9	20	Löhne	—	—	—	—	
9	21	Verpflegungsbeträge für Arbeiter	305	305	—	—	
10	22	Reise- und Unterhaltungen	—	—	—	—	
10	23	Betriebskostenstellen	—	—	—	—	
I 2, 10	24	Gebäudeunterhaltung	—	—	—	—	
10	25	Arbeiten der städtischen Druckerei und Buchbinderei	41.800	43.780	32.514	10	
10	26	Feuer- und Haftpflichtversicherung	1.480	290	—	—	
10	27	Stromgebühren	1.800	3.895	3.497	14	
10	28	Wasser, Heizung, Beleuchtung, Reinigung, Wäscheverbrauch	51.988	55.020	53.501	65	
10	29	Ergänzung und Unterhaltung des Inventars	7.000	9.735	18.361	52	zu Nr. 20
10	30	Betriebsgebühren	—	—	—	—	
10	31	Steuern und Abgaben	—	—	—	—	
10	32	Bücher und Zeitschriften	485	485	482	40	
10	33	Sonstige Betriebskosten	20.070	24.780	17.227	14	
10	34	Verdienteneinnahme	277	385	2.217	41	
			129.235	139.175	127.891	42	
Besondere Ausgaben:							
A Schuldenverwaltung.							
41 Abföhrungsgebühren.							
I 2, 12	410	Begleichung (5%)	320.000	335.000	96.073	22	zu Nr. 41
13	411	Tilgung (5%, der ursprünglichen Schuld)	700.000	700.000	475.761	11	zu Nr. 41
		Summe 41	1.020.000	1.035.000	571.834	33	
42 Kontrollgebühren.							
I 2, 12	420	Begleichung (7%)	378.513	400.036	424.450	25	zu Nr. 42
13	421	Tilgung (8% Rate von 87.500 f)	367.500	369.270	367.850	—	zu Nr. 42
		Summe 42	746.013	769.306	792.300	25	

zu Nr. 41:

Stufende Bezeichnung	Stufende Bezeichnung	Summe	Summe ausgaben	Summe ausgaben	Summe ausgaben	Bemerkungen
IV	IV	100	—	—	—	zu Nr. 41
V	V	100	—	—	—	zu Nr. 41
VIII	VIII	—	—	—	—	
X	X	—	—	—	—	
XI	XI	—	—	—	—	
XII	XII	—	—	—	—	
XIII	XIII	—	—	—	—	
XIV	XIV	—	—	—	—	
XV	XV	—	—	—	—	
XVI	XVI	—	—	—	—	
XVII	XVII	—	—	—	—	
		200	40	11	44	

Bemerkungen: 1. Rücklagenverrechnung - Nr. 40 - 2. Rücklagenverrechnung - Nr. 41 -

Zusätzliche Bezeichnung	Nr.	Bezeichnung der Einnahmen	Boranschlag		Zerschlag		Bemerkungen
			1931	1932	1929	30	
			RM	RM	RM	RM	
A Schuldenverwaltung.							
43 Sonstige Darlehen.							
1, 2, 17	430	Beiträge der Verwaltungsjeweige zur Verzinsung und Tilgung von Darlehen	9.563.342	10.029.404	8.616.772	47	
"	18	Beigleichen der Betriebsverwaltungen	1.408.073	1.003.222	797.343	53	
"	10	Beigleichen von Dritten	52.728	53.721	51.551	—	
"	17	Beiträge anderer Verwaltungsjeweige zur Verzinsung und Tilgung von Darlehen für Notbankarbeiten	519.566	497.791	464.562	30	
"	18	Beigleichen der Betriebsverwaltungen	5.248	5.412	5.576	—	
"	20	Durchlaufende Verzinsung und Tilgung	150.000	150.000	—	—	
"	—	Weggefallene Nummern	—	—	100.181	26	
Summe 43			11.695.458	11.730.552	8.638.993	61	
44 Verschiedenes.							
1, 2, 10	440	Zinsen von verübertretend angelegten Guthäben, insbesondere bei Begebung von Darlehen	800.000	500.000	945.560	87	
"	8	Immobilienzinsen	280	1.541	—	—	
Summe 44			800.280	501.541	945.560	87	
" 43			11.695.458	11.730.552	8.638.993	61	
" 42			794.326	820.028	382.411	55	
" 41			1.510.891	1.550.279	1.589.870	27	
Summe der Einnahmen A			14.850.769	14.602.400	11.158.842	36	

Zusätzliche Bezeichnung	Nr.	Bezeichnung der Ausgaben	Boranschlag		Zerschlag		Bemerkungen
			am 1.1.1931	1931	1932	1929	
			RM	RM	RM	RM	
A Schuldenverwaltung.							
43 Sonstige Darlehen.							
	430	Darlehen 1926 von 15.000.000 Reichsmark in Schuldverschreibungen auf den Inhaber	14.294.500	—	—	—	S. Nr. 40. Die auf den Inhaber bezüglichen Darlehen sind abbezahlt.
1, 2, 12	a)	Verzinsung (7%)	—	1.000.615	1.014.230	1.030.290	
"	13	b) Tilgung (1,06% mit erpariten Zinsen)	—	208.500	194.500	182.000	
	431	Darlehen von der Stadt, Sparkasse Düsseldorf von 2.000.000 Reichsmark	1.400.000	—	—	—	
"	12	a) Verzinsung (8 1/2%)	—	112.625	132.750	135.302.000	
"	13	b) Tilgung (siehe Note)	—	150.000	150.000	150.000	
	432	Darlehen für das "Kleine Land"	797.601	—	—	—	
"	12	a) Verzinsung (8 1/2%)	—	67.790	73.783	70.803.225	
"	13	b) Tilgung (3 1/2% mit erpariten Zinsen)	—	34.661	32.572	20.542.500	
	433	Darlehen für Notbankarbeiten	5.017.721	—	—	—	
"	12	a) Verzinsung (4%)	—	200.700	265.268	141.070.41	
"	13	b) Tilgung	—	276.284	358.138	277.562.80	
	434	Sonstige Darlehen	—	—	—	—	
		Darlehen 1926 von 10.000.000 Reichsmark	—	—	—	—	
		Darlehen 1927 von 11.000.000	—	—	—	—	
		Darlehen 1927 von 14.000.000	—	—	—	—	
		Darlehen 1928 von 11.000.000	—	—	—	—	
		Darlehen 1929 von 8.000.000	—	—	—	—	
		Darlehen 1930 von 5.600.000	—	—	—	—	
		Darlehen b. etage-mehel. Gebiete 8.760.000	—	—	—	—	
		Zusammen 17.700.000 Reichsmark	72.927.805	—	—	—	
"	12	a) Verzinsung	—	6.381.181	6.367.950	5.704.128	S. Nr. 40a - 407 von 430 sind unter Nr. 430 aufgeführt.
"	13	b) Tilgung (4% von 31.100.805 Reichsmark)	—	1.244.372	872.396	461.085	
"	13	c) Tilgung (5% von 11.821.000)	—	2.091.050	1.839.776	1.615.144.08	
"	13	d) Befristete Tilgung	—	—	—	65.475	
"	12	435 Darlehen für Arbeiten im Zusammenhang mit dem Ausbau der Eisenbahnstange (Zinsen für 1/2 Jahr)	—	140.000	—	—	
12, 13	436	Verzinsung und Tilgung der Darlehen auf der Vermögensrechtlichen Kautelenüberlegung mit dem Landrat Düffelberg-Wettmann	3.000.000	300.000	—	—	
"	11	437 Verzinsung und Tilgung durchlaufender Darlehen	—	150.000	150.000	—	
"	—	Weggefallene Nummern	—	—	—	100.303.85	
Summe 43			—	12.347.097	11.432.363	10.015.845.54	
44 Verschiedenes.							
1, 2, 12	440	Zinsen für vorübergehend aufgenommene Kredite	—	700.000	500.000	715.270.12	
"	12	441 Vergütung für Einlösung von Giro- und Kautelen	—	5.000	10.000	1.817.83	
"	12	442 Stempelzinsen, Provisionen, Aufwand der Schuldverschreibungen und Ähnliches	—	28.070	95.361	172.825.46	
Summe 44			—	803.070	605.361	889.913.41	
" 43			—	12.347.097	11.432.363	10.015.845.54	
" 42			—	740.513	769.896	792.300.25	
" 41			—	1.220.000	1.255.000	571.836.33	
Summe der Ausgaben A			—	15.111.280	14.062.619	12.269.895.56	

Stichtags-Bezeichnung	Nr.	Bezeichnung der Einnahmen	Veranschlag	Veranschlag	Wirklich	Bemerkungen
			1931	1930	1929	
			RM	RM	RM	9
B - D. Vermögensverwaltung.						
B Hypotheken.						
41 Aufgemerkte Hypotheken der früheren Hypothekensanleihe.						
B I 1, 3 7	410	Zinsen	600.000	536.000	555.843,97	
	411	Kapitalrückzahlungen	140.000	160.000	200.098,88	
Summe 41			740.000	696.000	755.942,85	
42 Aufgemerkte Wohnungsbauhypotheken.						
B I 1, 3 7	420	Zinsen	42.025	42.880	52.232,43	
	421	Kapitalrückzahlungen	11.330	10.819	13.745,00	
	422	Zinsen und Tilgung von 1/2 Anteilen an Gesamtrenten in der Vorbad-Zahlung	1.730	850	—	
Summe 42			55.085	54.555	65.977,43	
43 Städtische Wohnungsbauphypotheken 1927.						
B I 1, 3 7 8	430	Zinsen	94.784	96.400	111.109,94	
	431	Kapitalrückzahlungen	172.216	173.600	212.360,00	
	432	Von Mitteln für Hinterbürgung	1.025.000	1.040.000	1.038.127,80	
Summe 43			1.292.000	1.310.000	1.361.597,74	
44 Wohnungsbauphypotheken der früheren Gemeinde-Vertrath für Wohnung Dritter.						
B I 1, 3 7	440	Zinsen	96.522	107.539	—	
	441	Kapitalrückzahlungen	32.449	29.980	—	
Summe 44			128.971	137.525	—	Die Zinsen sind teilweise rückständig.
45 Hausinschreuerhypotheken für Wohnungsbauzwecke.						
a) Hausinschreuerhypotheken und Erlöshypotheken 1924—1930:						
B I 1, 3 7 7 3	450	Zinsen	871.447	812.351	807.473,63	
	451	Tilgung	99.100	19.260	—	
	452	Hypothekenzinsrückzahlungen	—	—	37.007,95	
b) Zinsen von Hausinschreuerhypotheken 1931			18.750	—	—	
c) Hausinschreuerhypotheken aus dem hiesigen Wohnungsfürsorgefonds:						
B I 1, 3 7 7 3	454	Zinsen	60.600	60.880	48.811,33	
	455	Tilgung	7.750	1.500	—	
	456	Hypothekenzinsrückzahlungen	—	—	—	
d) Zinsen für Reichsbauarbeiten 1930			7.000	—	—	
B I 1, 3 7	458	Zinsen und Tilgung für Arbeiterwohnstätten (Schullehrerwohnstätten) bei Reichlichen Staates	3.444	1.860	1.740	
	Summe 45			1.074.091	895.860	895.032,91

Stichtags-Bezeichnung	Nr.	Bezeichnung der Ausgaben	Veranschlag	Veranschlag	Wirklich	Bemerkungen
			1931	1930	1929	
			RM	RM	RM	9
B - D. Vermögensverwaltung.						
B Hypotheken.						
41 Aufgemerkte Hypotheken der früheren Hypothekensanleihe, Schuldenzinsen.						
B I 1, 3 3 4	410	Berzinsung	229.378	244.610	259.900	
	411	Planmäßige Tilgung	392.770	393.770	395.770	
	412	Von der Kasse der Allg. Finanzverwaltung zu Schuldenzinsrückzahlungen	264.902	645.614	169.712,37	
Summe 41			740.000	696.000	755.382,37	
42 Aufgemerkte Wohnungsbauphypotheken, Schuldenzinsen.						
B I 1, 3 3 4	420	Berzinsung	—	—	—	
	421	Planmäßige Tilgung	—	—	—	
	422	Von der Kasse der Allg. Finanzverwaltung zu Schuldenzinsrückzahlungen	44.084	54.355	53.946,97	
Summe 42			44.084	54.355	53.946,97	
43 Städtische Wohnungsbauphypotheken 1927, Schuldenzinsen.						
B I 1, 3 3 4	430	Berzinsung	792.000	820.000	861.000	
	431	Planmäßige Tilgung	509.000	490.000	490.000	
	432	Tilgungsrücklage	—	—	—	
Summe 43			1.292.000	1.310.000	1.361.000	
44 Wohnungsbauphypotheken der früheren Gemeinde-Vertrath für Wohnung Dritter, Schuldenzinsen.						
B I 1, 3 3	440	Berzinsung	96.522	107.539	—	
	441	Planmäßige Tilgung	32.449	29.980	—	
Summe 44			128.971	137.525	—	Die Zinsen sind teilweise rückständig.
45 Hausinschreuerhypotheken für Wohnungsbauzwecke, Verwaltungskosten, Schuldenzinsen.						
B I 1, 3 2 3 3	450	Verwaltungskostenanteil	114.730	200.000	102.909,43	
	451	Stapel- und Gerichtslosten	30.000	30.000	—	
	452	Berzinsung von Reichs- und Staatsrenten	22.407	21.130	150	
B I 1, 3 3	453	Berzinsung und Tilgung der Darlehen aus dem hiesigen Wohnungsfürsorgefonds	74.350	62.380	37.188,43	
	454	Berzinsung und Tilgung der Arbeiterwohnstätten (Schullehrerwohnstätten) des Reichlichen Staates	3.444	1.860	1.740	
B I 1, 3 0	455	Von den Haushaltungsplan der Wohnungsfürsorge	—	—	—	
	456	a) für neue Hypotheken b) für Rückzahlungen	59.100	39.267	612.471,13	
Summe 45			1.074.091	895.860	764.457,98	

Die Zinsen sind teilweise rückständig.

Die Zinsen sind teilweise rückständig.

Allgemeine Finanzverwaltung.

Abchnitt X. Finanz- und Steuerverwaltung.

Ständige Bezeichnung	Nr.	Bezeichnung der Einnahmen	Berechnung		Überschuss		Bemerkungen
			1911	1910	1911	1910	
			RM	RM	RM	RM	
	B	Hypotheken.					
	46	Grundbesitzerhypotheken zur Deckung von Mithypothen.					
B I 1, 3	460	Zinsen	25,621	20,000	4,294 64		
" 7	461	Kapitalrückstellungen	17,629	8,500	1,100 —		
		Summe 46	43,250	28,500	5,394 64		
	47	Bausparhypotheken.					
		Wohnsparendhypotheken:					
B I 1, 3	470	Zinsen	334,354	332,537	264,019 88		
" 7	471	Zugang	63,499	97,923	99,928 50		
		Grundbesitzerhypotheken:					
" 3	472	Zinsen	28,750	20,000	23,100 65		
" 7	473	Zugang	—	—	—		
" 8	474	Aus Mitteln für Zinsverbildung	273,000	237,300	235,128 46		
		Summe 47	704,603	782,760	611,522 49		
		Summe B	1,137,853	1,011,260	1,127,917 13		
	C	Beteiligungen.					
	41	Verkehrsgefährden.					
B I 1, 3	410	Verwaltung	7,792	29,484	7,387 20		
" 3	411	Bergütung	75,694	9,250	13,208 42		
" 5	412	Erlöse aus Verkäufen	—	—	—		
		Summe 41	83,486	38,734	20,595 62		
	42	Gemeinnützige Unternehmungen.					
B I 1, 3	420	Verwaltung	2,551	2,776	100 —		
" 3	421	Bergütung	—	—	—		
" 5	422	Erlöse aus Verkäufen	1,200	—	—		
		Summe 42	3,751	2,776	100 —		
	43	Sonstige Beteiligungen.					
B I 1, 3	430	Verwaltung	725,388	654,706	565,132 20		
" 3	431	Bergütung	14,725	9,000	11,071 —		
" 5	432	Erlöse aus Verkäufen	—	—	—		
		Summe 43	740,113	663,706	576,203 20		
	44	Verpflichtungen.					
B I 1, 1	440	Aus Vorarbeiten	—	—	—		
"	441	Zahlung bei Vermögensverlust	—	—	—		
B I 1, 5	442	Unvorhergesehenes	480	784	12 50		
		Summe 44	480	784	12 50		
		Summe C	828,000	697,000	599,256 33		

Allgemeine Finanzverwaltung.

Allgemeine Finanzverwaltung.

Ständige Bezeichnung	Nr.	Bezeichnung der Ausgaben	Berechnung		Überschuss		Bemerkungen
			1911	1910	1911	1910	
			RM	RM	RM	RM	
	B	Hypotheken.					
	46	Grundbesitzerhypotheken.					
B I 1, 2	460	Zur Deckung von Ausfällen bei Zwangsversteigerungen bzw. zur Verhütung der Pfändungsbeschränkungsgrundlage	53,250	28,500	5,531 13		
		Summe 46	53,250	28,500	5,531 13		
	47	Bausparhypotheken.					
		Schuldenzinsen:					
B I 1, 3	470	Begleichung der Kassenkassen	339,132	407,154	445,629 15		
" 3	471	Planm. Zugang b. Kassenkassen	221,700	175,504	175,942 47		
" 3	472	Begleichung der Kassenkassen (Zinsen u. Verzinsen)	70,800	97,700	—		
" 3	473	Planm. Zugang b. Kassenkassen	8,850	39,080	—		
" 3	474	Begleichung der Grundbesitzerhypotheken	28,750	56,884	23,100 65		
" 2	475	Verpflichtungen und Kosten für die Zinsverbildung (zwangsweise pränumer. Einräumung)	15,351	17,434	1,053 01		
		Summe 47	704,603	793,760	611,522 49		
		Summe B	1,137,853	1,011,260	1,127,917 13		
	C	Beteiligungen.					
	41	Verkehrsgefährden.					
B I 1, 2	410	Kassenverord	—	—	—		
		Summe 41	—	—	—		
	42	Gemeinnützige Unternehmungen.					
B I 1, 2	420	Kassenverord	2,800	26,000	25,950 —		
		Summe 42	2,800	26,000	25,950 —		
	43	Sonstige Beteiligungen.					
B I 1, 2	430	Kassenverord	—	—	—		
		Summe 43	—	—	—		
	44	Verpflichtungen.					
B I 1, 3	440	Schuldenzins	324,536	479,672	478,101 —		
" 7	441	Überschuss	—	—	95,261 83		
" 2	442	Unvorhergesehenes	314	328	42 50		
		Summe 44	625,280	671,000	573,406 33		
		Summe C	828,000	697,000	599,256 33		

Allgemeine Finanzverwaltung.

Abchnitt X. Finanz-

Ständige Bezeichnung	Nr.	Bezeichnung der Einnahmen	Veranschlag		Bilanzjahr		Bemerkungen
			1931	1932	1929	30	
			RM	RM	RM	RM	
D Rücklagen.							
Rund und Witterndhaft.							
41		Rücklage der Rundfabrik	5,775	5,700	5,657	5,8	
Bauverwaltung.							
42		Zur Verschönerung des Stadtbildes	50	45	185	70	
Wahlfabrikverlege.							
43		Rücklage des Bürgeramtes für Kriegsbeschädigte und Hinterbliebene	440	660	652	45	
Wohlfahrten und Einrichtungen.							
44		Rücklage des Schlachthofes	30,800	10,140	373,484	39	
45		Rücklage des Viehhofes	18,150	9,000	147,106	88	
46		Umsenungsrücklage der Müllabfuhr	19,250	40,820	174,308	23	
47		Kanalisationumsenungsrücklage	49,500	39,900	50,816	54	
48		Umsenungsrücklage des Fuhrparks	5,500	1,980	184,783	40	
49		Instandhaltung und Verschönerung der Grün- und Parkanlagen	220	210	219	74	
50		Wohnunterhaltungen	3,025	3,300	15,968	70	
Finanzverwaltung.							
51		Betriebsrücklage der Stadtkasse	—	—	—	—	
52		Sicherheitsrücklage der Stadtkasse	—	—	91,315	70	
53		Zilungsrücklage für die aufgewerteten Hypotheken der früheren Hypotheken-Anstalt	—	143,614	169,712	37	
54		Zilungsrücklage für die aufgewerteten Wohnungsbau-Hypotheken	—	54,353	63,084	33	
55		Zilungsrücklage für die rückständigen Wohnungsbau-Hypotheken	—	—	—	—	
56		Zilungsrücklage für die Heimstätten-Hypotheken	—	—	—	—	
57		Brandversichererücklage	55,000	82,000	273,978	33	
58		Lebensversichererücklage	16,500	5,400	183,625	43	
59		Brandversichererücklage für Haus-Handelversicherer	—	—	65,271	90	
60		Brandversichererücklage für zweifelhafte Hypotheken	—	398,628	543,991	14	
61		Rücklage der Wohnungsverwaltung	8,800	15,000	18,249	70	
62		Rücklage zur Deckung abgeleiteter Mittelbuch-Gewinnrücklagen	330	70	12,388	30	
63		Rücklage der Stiftungsverwaltung	33,000	32,000	1,025	63	
64		Rechtsbehörden-Umsenungsrücklage	303	—	—	—	
65		Schulmeister-Rücklage	7,957	—	—	—	
—		Weggefallene Nummern	—	780	6,858	—	
Summe D			254,600	844,000	2,340,684	58	
C			828,000	697,000	599,356	33	
B			4,048,000	3,996,000	3,670,457	30	
Summen der Einnahmen B—D			5,130,600	5,467,000	6,610,498	21	

und Steuerverwaltung.

Allgemeine Finanzverwaltung.

Ständige Bezeichnung	Nr.	Bezeichnung der Ausgaben	Veranschlag		Bilanzjahr		Bemerkungen
			1931	1932	1929	30	
			RM	RM	RM	RM	
D Rücklagen.							
Rund und Witterndhaft.							
41		Zur Verwendung hzw. zur Vermögensanlage	5,775	5,700	99,950	62	
Bauverwaltung.							
42		Zur Verwendung hzw. zur Vermögensanlage	50	45	914	45	
Wahlfabrikverlege.							
43		Zur Verfügung des Bürgeramtes für Kriegsbeschädigte und Hinterbliebene hzw. zur Vermögensanlage	440	660	11,526	05	
Wohlfahrten und Einrichtungen.							
44		Zur Deckung von Weidbedürfnissen des Schlachthofes hzw. zur Vermögensanlage	30,800	10,140	504,222	07	
45		Zur Deckung von Weidbedürfnissen des Viehhofes hzw. zur Vermögensanlage	18,150	9,000	317,994	41	
46		Zur Verwendung hzw. zur Vermögensanlage	19,250	40,820	883,593	52	
47		Zur Verwendung hzw. zur Vermögensanlage	49,500	39,900	726,587	70	
48		Zur Verwendung hzw. zur Vermögensanlage	5,500	1,980	217,606	31	
49		Zur Verfügung der Post- und Steuerverwaltung	220	210	3,882	09	
50		Zur Verfügung der Friedhöferverwaltung	3,025	3,300	46,417	20	
Finanzverwaltung.							
51		Betriebsrücklage der Stadtkasse	—	—	1,090,000	—	
52		Zur Vermögensanlage	—	—	528,129	54	
53		Zur Tilgung der Schulden	—	143,614	358,755	18	
54		Zur Tilgung der Schulden	—	54,353	242,614	73	
55		Zur Tilgung der Schulden	—	—	—	—	
56		Zur Tilgung der Schulden	—	—	—	—	
57		Zur Deckung von Fälligkeitzahlungen und Einlagen hzw. zur Vermögensanlage	55,000	82,000	1,214,678	66	
58		Zur Deckung von Fälligkeitzahlungen und Einlagen hzw. zur Vermögensanlage	16,500	5,400	298,966	93	
59		Zur Deckung verfallener Darlehen	—	—	901,180	73	
60		Zur Deckung verfallener Darlehen	—	396,628	1,070,330	11	
61		Zur Verfügung der Wohnungsverwaltung hzw. zur Vermögensanlage	8,800	15,000	380,432	18	
62		Zur Verwendung hzw. zur Vermögensanlage	330	70	13,718	91	
63		Zur Verwendung hzw. zur Vermögensanlage	33,000	32,000	—	—	
64		Zur Verwendung hzw. zur Vermögensanlage	303	—	1,025	63	
65		Zur Verwendung hzw. zur Vermögensanlage	7,957	—	—	—	
66		Rücklage des Bürgeramtes für Kriegsbeschädigte und Hinterbliebene, Tilgungsgelder von Kreditschulden	—	—	—	—	
—		Weggefallene Nummern	—	780	19,008	—	
Summe D			254,600	844,000	8,988,422	14	
C			828,000	697,000	599,356	33	
B			4,048,000	3,996,000	3,438,898	33	
Summe der Ausgaben B—D			5,130,600	5,467,000	13,026,676	80	
Summe der Einnahmen B—D			5,130,600	5,467,000	6,610,498	21	
Reicht für aus.							

Allgemeine Finanzverwaltung.

Abchnitt X. Finanzen.

Sachliche Begründung	Nr.	Bezeichnung der Einnahmen	Bemerkung		Übergelb	Bemerkungen
			1931	1932		
			RM	RM	RM	
	E	Gewinne und Zuschüsse.				
	41	Obst-, Wollen- und Flechtarbeiten	11.181.000	11.180.000	11.067.000	
	42	Abwirtsch. Wollgesellschaft: Bestimmungsfähige Abgabe	2.700.000	2.700.000	2.700.000	
	43	Abwirtsch. Wollgesellschaft	20.400	24.000	41.077,19	
	44	Verschiedene Haushaltungspläne und Betriebe: Aus Lohn- und Gehaltsrücklagen zum Ausgleich von Minder-Einnahmen aus Überweisungsbeträgen	450.000	—	—	
		Beggefallene Nummern	—	—	90.923,04	
		Summe der Einnahmen E	14.351.400	13.904.000	14.899.000,23	
		Ab Summe der Ausgaben E	447.760	430.000	496.235,60	
		Rechtlicher Überschub E	13.903.640	13.474.000	14.402.764,63	
	F	Verschlehenes.				
12, 19	41	Unverbleibenes	6.810	5.100	47.272,00	
		Beggefallene Nummern	—	—	240.707,16	
		Summe der Einnahmen F	6.810	5.100	288.029,16	
		Zusammenstellung der Einnahmen:				
19		Personliche Einnahmen	1.020.880	—	—	
20		Allgemeine Zuschüsse	95.000	200.000	94.481,15	
A-F		Betriebs Einnahmen: Summe A	14.850.760	14.092.400	11.156.842,90	
		" B-D	5.120.600	5.467.600	6.810.498,21	
		" E	14.300.400	13.854.900	14.899.000,23	
		" F	6.810	5.100	288.029,16	
		Summe der Einnahmen	35.068.450	34.159.000	33.048.851,08	
		Ab Summe der Ausgaben	26.980.380	22.768.400	29.154.964,94	
		Rechtlicher Überschub	8.424.070	11.390.600	3.893.886,14	

Im Nr. 44: Vorrück bei Lohn- und Gehaltsrücklagen 90.923,04

und Steuerverwaltung.

Allgemeine Finanzverwaltung.

Sachliche Begründung	Nr.	Bezeichnung der Ausgaben	Bemerkung		Übergelb	Bemerkungen
			1931	1932		
			RM	RM	RM	
	E	Gewinne und Zuschüsse.				
	41	Darlehenszinsen	—	—	88.296,55	
	42	Zuschüsse	418.000	430.000	400.539,05	
	43	Zuschüsse	29.700	—	—	
		Summe der Ausgaben E	447.700	430.000	490.235,60	
	F	Verschlehenes.				
	41	Bauschadensrücklage	—	—	50.000	
	42	Zuständigkeitsrücklage	—	—	50.000	
	43	Stiftungsverwaltung: Zur Deckung der aufgeworfenen zu zahlenden Verbindlichkeiten	38.000	40.000	40.000	
	44	Stiftungsverwaltung: Zur Deckung von Stipendien	10.000	20.000	20.000	
	45	Zur Verfügung der Stadtschulraterversammlung	400.000	500.000	500.983,99	
12, 19	46	Zuschüsse und Refektoriallagen	23.000	26.000	17.587,95	
	47	Zur regelmäßig wiederkehrende Kaufmännischen	10.000	10.000	—	
	48	Zuschüsse 1930	3.800.000	—	—	
	49	Verschlehenes	80.800	130.867	189.634,41	
		Beggefallene Nummern	—	1.047.633	1.646.782,44	
		Summe der Ausgaben F	4.361.800	1.803.500	2.574.998,79	
		Ab Summe der Einnahmen F	6.810	5.100	288.029,16	
		Rechtlicher Überschub F	4.355.000	1.798.400	2.286.969,63	
		Zusammenstellung der Ausgaben:				
10-16		Personliche Ausgaben	1.793.635	885.515	659.336,17	
17-24		Allgemeine Ausgaben	199.235	139.175	197.801,48	
A-F		Besondere Ausgaben: Summe A	15.111.280	14.062.610	12.209.890,66	
		" B-D	5.120.600	5.467.600	6.810.498,21	
		" E	447.700	430.000	490.235,60	
		" F	4.361.800	1.803.500	2.574.998,79	
		Summe der Ausgaben	26.980.380	22.768.400	29.154.964,94	

Im Nr. 42: Zuschüsse 400.539,05

Im Nr. 47: Zur nicht wertschöpfenden Tätigkeit 1.646.782,44

Grundstücksverwaltung.

Abchnitt X. Finanz.

Ständige Bezeichnung	Nr.	Bezeichnung der Einnahmen	Berechnung		Jahrgänge		Bemerkungen
			1921	1920	1921	1920	
			RM	RM	RM	RM	
Betrieb.							
Persönliche Einnahmen:							
Keine Einnahmen							
Allgemeine Einnahmen:							
B I 2, 3	20	Vertriebszins	42.700	49.200	65.370,20		
			42.700	49.200	65.370,20		
Besondere Einnahmen:							
Zinsen.							
B I 2	40	Zinsen					
3	400	Zinsen von Kaufpreisen, Restkaufpreisen u.ä.	130.000	124.000	234.758,17		
Summe 40			130.000	124.000	234.758,17		

und Steuerverwaltung.

Grundstücksverwaltung

Ständige Bezeichnung	Nr.	Bezeichnung der Ausgaben	Berechnung		Jahrgänge		Bemerkungen
			1921	1920	1921	1920	
			RM	RM	RM	RM	
Betrieb.							
Persönliche Ausgaben:							
B I 2, 3	10	Gehälter	30.630	29.980	96.222,65		
"	11	Verdichtungsbeiträge für Angestellte	1.515	1.430	1.110		
"	12	Ruhegehälter und Vorkaufsrentenbeiträge	5.500	4.200	60.308		
"	13	Verdichtungsbeiträge für Angestellte	790	1.280	352		
"	14	Sonstige persönliche Ausgaben und Unterhaltungen	—	—	—		
			38.440	36.890	128.002,65		
Allgemeine Sachausgaben:							
B I 2, 3	20	Löhne	2.400	2.400	5.003,70		
"	21	Verdichtungsbeiträge für Arbeiter	90	150	260		
"	22	Werk- und Baumstoffe	—	—	—		
"	23	Verwaltungskostenanteile	25.000	37.500	34.000		zu Nr. 23
"	24	Schuldensicherung durch das Hypothekendarlehen	—	—	—		zu Nr. 23
"	25	Werkstoffe der städtischen Erwerbs- und Beschäftigungsämter	2.000	2.000	1.512,32		zu Nr. 23
"	26	Feuer- und Haftpflichtversicherung	11.000	11.000	8.868,23		zu Nr. 23
"	27	Übertragungsgebühren	—	—	—		zu Nr. 23
"	28	Werte, Heizung, Beleuchtung, Reinigung, Wasserwerk	52.000	32.000	25.000		zu Nr. 23
"	29	Erhaltung und Unterhaltung des Inventars	—	—	—		zu Nr. 23
"	30	Rechtsgebühren	400	400	—		zu Nr. 23
"	31	Zinsen und Abgaben	450.000	400.000	349.928,34		zu Nr. 23
"	32	Bücher und Zeitschriften	70	70	48,50		zu Nr. 23
"	33	Sonstiger Anschaff	1.000	1.000	612,41		zu Nr. 23
"	34	Verdichtungsbeiträge	32.100	48.200	27,781		zu Nr. 23
"	35	Verdichtungsbeiträge und Vermessungskosten	3.000	3.000	1.667		zu Nr. 23
"	36	Beiträge zur Verbesserung von Grundstücken u.ä.	6.000	6.000	881,38		zu Nr. 23
			585.000	544.110	455,51391		
Besondere Ausgaben:							
Zinsen.							
B I 2	40	Zinsen					
3	400	Zur Kautionsmittel und Vorkaufe	1.228.000	1.200.000	783.814,73		zu Nr. 200
3	401	Zur Kaufpreise, Restkaufpreise, übernommene Grundschuldschulden u.ä.	450.000	458.000	336.900,14		zu Nr. 200
Summe 40			1.678.000	1.658.000	1.120,71407		

zu Nr. 201

Rechnungsnummer	Stichtag	Rechnungsnummer	Stichtag	Rechnungsnummer	Stichtag	Bemerkungen
10	IV	11	V	12	VI	
13	VII	14	VIII	15	IX	
16	X	17	XI	18	XII	
19	I	20	II	21	III	
22	IV	23	V	24	VI	
25	VII	26	VIII	27	IX	
28	X	29	XI	30	XII	
31	I	32	II	33	III	
34	IV	35	V	36	VI	
37	VII	38	VIII	39	IX	
40	X	41	XI	42	XII	
43	I	44	II	45	III	
46	IV	47	V	48	VI	
49	VII	50	VIII	51	IX	
52	X	53	XI	54	XII	
55	I	56	II	57	III	
58	IV	59	V	60	VI	
61	VII	62	VIII	63	IX	
64	X	65	XI	66	XII	
67	I	68	II	69	III	
70	IV	71	V	72	VI	
73	VII	74	VIII	75	IX	
76	X	77	XI	78	XII	
79	I	80	II	81	III	
82	IV	83	V	84	VI	
85	VII	86	VIII	87	IX	
88	X	89	XI	90	XII	
91	I	92	II	93	III	
94	IV	95	V	96	VI	
97	VII	98	VIII	99	IX	
100	X	101	XI	102	XII	
103	I	104	II	105	III	
106	IV	107	V	108	VI	
109	VII	110	VIII	111	IX	
112	X	113	XI	114	XII	
115	I	116	II	117	III	
118	IV	119	V	120	VI	
121	VII	122	VIII	123	IX	
124	X	125	XI	126	XII	
127	I	128	II	129	III	
130	IV	131	V	132	VI	
133	VII	134	VIII	135	IX	
136	X	137	XI	138	XII	
139	I	140	II	141	III	
142	IV	143	V	144	VI	
145	VII	146	VIII	147	IX	
148	X	149	XI	150	XII	

zu Nr. 202

Rechnungsnummer		Stichtag	
1	2	3	4
5	6	7	8
9	10	11	12
13	14	15	16
17	18	19	20
21	22	23	24
25	26	27	28
29	30	31	32
33	34	35	36
37	38	39	40
41	42	43	44
45	46	47	48
49	50	51	52
53	54	55	56
57	58	59	60
61	62	63	64
65	66	67	68
69	70	71	72
73	74	75	76
77	78	79	80
81	82	83	84
85	86	87	88
89	90	91	92
93	94	95	96
97	98	99	100

Grundstücksverwaltung.

Abchnitt X. Finanz-

Einzel- Bezeichnung	Nr.	Bezeichnung der Einnahmen	Berichtsjahr	Berichtsjahr	Zwischjahr	Bemerkungen
			1921	1920	1922	
			RM	RM	RM	
B I, 2						
41 Mieten etc.						
	410	Mieten	850.000	850.000	845.915 50	§ 24 Nr. 400: Einnahme bei anderen Besen- tagungen 1921/22 RM
	411	Pachten	225.000	225.000	169.218 20	
	412	Leihpachtgelber	2.500	2.500	2.913 10	
	413	Zinsrenten	1.800	300	680 --	
Summe 41			1.079.300	1.077.800	1.018.727 91	
B I, 2						
42 Gewinnanteile.						
	420	Gewinnanteile	--	--	--	
	421	Gründe über dem Buchwert etc.	100.000	300.000	542.037 03	
Summe 42			100.000	300.000	542.037 03	
B I, 2						
43 Vorkaufsmittel.						
	430	Außerordentliche Vermittlung: Vorkauf zur Deckung der Mehrausgaben	1.123.000	881.000	--	
Summe 43			1.123.000	881.000	--	
B I, 2						
44 Gebäudeunterhaltung.						
	440	Betriebskosten	--	--	631 05	
Summe 44			--	--	631 05	
B I, 2						
45 Grundstücksunterhaltung.						
	450	Betriebskosten	--	--	--	
Summe 45			--	--	--	
B II, 9						
46 Ziegel in Werken.						
	460	Steinverkauf	100.000	138.000	99.027 11	
	461	Wägen	--	14.000	8.308 14	
	462	Betriebskosten	1.000	1.000	1.329 71	
Summe 46			101.000	153.000	109.264 96	

und Steuerverwaltung.

Grundstücksverwaltung.

Einzel- Bezeichnung	Nr.	Bezeichnung der Ausgaben	Berichtsjahr	Berichtsjahr	Zwischjahr	Bemerkungen
			1921	1920	1922	
			RM	RM	RM	
B I, 2						
41 Mieten etc.						
	410	Betriebskosten	--	--	--	
Summe 41			--	--	--	
B I, 2						
42 Gewinnanteile.						
	420	Betriebskosten	--	--	--	
Summe 42			--	--	--	
B I, 2						
43 Vorkaufsmittel.						
	430	Betriebskosten	--	--	--	
Summe 43			--	--	--	
B I, 2						
44 Gebäudeunterhaltung.						
	440	Instandhaltung von Hausgrundstücken	180.000	200.000	158.343 02	
Summe 44			180.000	200.000	158.343 02	
B I, 2						
45 Grundstücksunterhaltung.						
	450	Unterhaltung und Einfriedigung unbebauter Grundstücke	10.000	14.000	8.591 47	
Summe 45			10.000	14.000	8.591 47	
B II, 9						
46 Ziegel in Werken.						
	460	Böden	13.000	25.000	14.134 90	§ 24 Nr. 400 - 404 Einnahme bei anderen Besen- tagungen 1921/22 RM
	461	Lehm und Lehmflößen	10.000	15.000	8.380 08	
	462	Röhre und Behälter	40.000	70.000	49.912 70	
	463	Unterhaltungsarbeiten	1.500	3.000	716 20	
	464	Allgemeine Betriebskosten	20.000	40.000	25.915 --	
Summe 46			84.500	153.000	99.059 54	

Wohnungsverwaltung.

Abchnitt X. Finanz.

Sachliche Begründung	Nr.	Bezeichnung der Einnahmen	Bemerkung		Zerlegung	Bemerkungen
			1931	1930		
		Persönliche Einnahmen:				
	19	Kost der Kasse der Wohnungseigentümer: Anteil an den persönlichen Verwaltungskosten	5.000	5.000		
			5.000	5.000		
		Allgemeine Zubeinnahmen:				
BI 2, 3	20	Mieten	2.316.500	2.006.500	1.619.832,99	
"	21	Pächte	500	100	639,90	
"	22	Versorgungsgebühren aus den Wohnbereichen	6.000			
"	23	Verhaltenen von Gebäudeunterhaltungskosten	300			
"	24	Vericherungskosten	350			
"	25	Bekanntgebühren, Beleuchtungs- und Wasserzinsen	5.000			
"	26	Bemerkunggebühren	150			
"	27	Steuern	27.000			
"	28	Prozess- und Zwangsverwaltungskosten	200			
			2.356.200	2.006.600	1.620.472,89	
		Besondere Einnahmen:				
BI 2, 8	40	Aus dem Kontostatistik der Wohnungsfürsorge: Zuschlag zu den Ausgaben für die städtischen Wohnanlagen u. die Wohnungen der Minderbemittelten	55.000	78.000		
"	41	Zinsrücklage für die Fortbildung I	42.694			
"	42	Zinsrücklage für die Fortbildung II	916	400	55.519,29	
			129.610	78.400	55.519,29	
		Einmalige Einnahmen:				
		Keine Einnahmen				
		Zusammenstellung der Einnahmen:				
	19	Persönliche Einnahmen	5.000	5.000		
20-28		Allgemeine Zubeinnahmen	2.356.200	2.006.600	1.620.472,89	
40-42		Besondere Einnahmen	129.610	78.400	55.519,29	
		Einmalige Einnahmen				
		Summe der Einnahmen	2.490.810	2.090.000	1.675.992,78	

und Steuerverwaltung.

Wohnungsverwaltung.

Sachliche Begründung	Nr.	Bezeichnung der Ausgaben	Bemerkung		Zerlegung	Bemerkungen
			1931	1930		
		Persönliche Ausgaben:				
BI 2, 2	10	Gehälter	142.420	125.510	119.200,00	
"	11	Beihilfen für Angestellte	950			
"	12	Hausgehälter und Dienstbeschäftigte	26.890	22.800	17.800	
"	13	Beihilfen für Angestellte	1.000	470	400	
"	14	Besondere persönliche Ausgaben und Unterhaltungen	40.000	40.000	33.400,28	zu Nr. 21: Aufschlagung der Kosten von Mietkosten.
			217.260	188.780	172.910,48	
		Allgemeine Sachausgaben:				
BI 2, 2	20	Mieten	25.000	25.000	27.302,10	zu Nr. 20-21: Aufschlagung der Kosten von Mietkosten.
"	21	Beihilfen für Arbeiter	1.300	3.230	3.110	
"	22	Heiz- und Wasserkosten				
"	23	Verwaltungskostenanteile	26.500	33.000	15.000	zu Nr. 22: Aufschlagung der Kosten von Mietkosten.
"	24	Wohnunterhaltung	260.000	210.000	183.928,65	zu Nr. 22: Aufschlagung der Kosten von Mietkosten.
"	24a	Zuschlag für ausgeführte Schönheitsreparaturen	60.000	60.000	52.960,82	zu Nr. 22: Aufschlagung der Kosten von Mietkosten.
"	25	Arbeiten der städtischen Bauverwaltung u. Bauabteilung	1.500	3.000	1.237,85	zu Nr. 22: Aufschlagung der Kosten von Mietkosten.
"	26	Feuer- und Haftpflichtversicherung	10.755	9.500	8.220,48	zu Nr. 22: Aufschlagung der Kosten von Mietkosten.
"	27	Einrichtungskosten				
"	28	Miete, Heizung, Beleuchtung, Reinigung, Wasserzinsen	260.000	215.000	140.452,30	zu Nr. 22: Aufschlagung der Kosten von Mietkosten.
"	29	Erhaltung und Unterhaltung des Inventars				
"	30	Bemerkunggebühren	3.000	3.000	3.049,45	zu Nr. 22: Aufschlagung der Kosten von Mietkosten.
"	31	Steuern und Abgaben	400.000	370.000	328.512,86	zu Nr. 22: Aufschlagung der Kosten von Mietkosten.
"	32	Bücher und Zeitschriften	200	200	18	
"	33	Einmalige Ausgaben	4.000	4.000	4.467,09	
"	34	Besondere besondere Ausgaben	8.205	11.200	84.252,84	
			1.066,520	929,220	883.513,10	
		Besondere Ausgaben:				
BI 2, 3	40	Schuldenzinsen	1.192.000	972.000	657.792,40	zu Nr. 40: Aufschlagung der Kosten von Mietkosten.
"	41	Prozess- und Zwangsverwaltungskosten	15.000			
			1.207.000	972.000	657.792,40	
		Einmalige Ausgaben:				
		Keine Ausgaben				
		Zusammenstellung der Ausgaben:				
10-14		Persönliche Ausgaben	217.260	188.780	172.910,48	
20-31		Allgemeine Sachausgaben	1.066,520	929,220	883.513,10	
40-41		Besondere Ausgaben	1.207.000	972.000	657.792,40	
		Einmalige Ausgaben				
		Summe der Ausgaben	2.490.810	2.090.000	1.714.216,04	
		Summe der Einnahmen	2.490.810	2.090.000	1.675.992,78	

Gleichheit aus.

zu Nr. 21

Verfahren	Verfahren	Verfahren	Verfahren	Verfahren	Verfahren	Verfahren
Verfahren	Verfahren	Verfahren	Verfahren	Verfahren	Verfahren	Verfahren
IV	V	VI	VII	VIII	IX	X
XI	XII	XIII	XIV	XV	XVI	XVII

zu Nr. 21

Verfahren	Verfahren
IV	V
XI	XII
XVI	XVII

Zuständige Behörde	Nr.	Bezeichnung der Stiftungen	Einnahmen			Bemerkungen
			Berücksichtigt 1931	Berücksichtigt 1932	Jährigkeit 1932	
			RM	RM	RM	
A Nachgewertete Stiftungen.						
0-42 Stiftungen zu Wohlfahrtszwecken:						
	410	Für verheiratete Witwe	9.122	9.122	9.122	
	411	Für arme Wöchnerinnen	2.539	2.539	2.539	
	a	Zinsen	4.929	4.929	4.890	25
	b	Mieten aus dem Hause Hohlstraße 39				
	412	Für Unterhaltungen an in Düsseldorf anfallige bedürftige Kranke bzw. an bedürftige Personen, die eine Krankheit überstanden haben	1.723	1.723	1.723	
	413	Für Zwecke der Tuberkulosebekämpfung	1.878	1.878	1.878	
	414	Für Unterhaltung und Verpflegung von Betten und anderen höflichkeitsdienlichen Sachen	1.118	1.118	1.118	
	415	Für Ferienkolonien	1.910	1.910	1.910	
	416	Für Schulausflüge	594	594	594	
	417	Für Kinderkorte	556	556	556	
	418	Für Förderung der Jugendpflege bzw. zur Errichtung eines Jugendheimes	4.165	4.165	4.165	
	419	Für das Städtische Pflegehaus	146	146	146	
	420	Für Unterhaltungen an Wände (Kriegsblinde ausgenommen) und zur Beschaffung von künstlichen Armen und Beinen für Dörfelbesitzer, die durch Unglücksfälle ihre Gliedmaßen verloren haben	504	504	504	
	421	Für Kriegswaisen und Veteranen	1.239	1.239	1.239	
	422	Stiftungen für Kriegskinderleben	11.233	11.027	11.027	
	423	Für erblindete Soldaten	62	62	62	
	424	Kindenburgstiftung aus Dörfelbesitz-Bemerkung	75	—	—	
		Summe 41—42	41.793	41.562	41.434	25
43 Stipendienstiftungen:						
	430	Zur Ermöglichung einer höheren Ausbildung auf der Unterstufe einer technischen Hochschule oder dergl.:				
	a	Zinsen	13.506	13.506	13.506	
	b	Zuschuß aus dem Haushaltplan der allgem. Finanzverwaltung	10.669	10.669	10.669	
	c	Mieten aus dem Hause Ehrenstraße 5	3.281	3.281	2.889	96
	d	Mieten aus dem Hause Ehrenstraße 12	2.192	2.192	2.190	60
	431	Für Unterhaltungen an junge Leute männlichen Geschlechts, die die höhere Schule bis zum Abiturientenexamen besuchen	1.313	1.313	1.313	
	432	Für Anrechnungsbeträge und Prämien	597	597	597	
	433	Für Stipendien an Handwerkerkinder usw. sowie zur Ausbildung und Unterhaltung von Handwerfern	1.317	1.317	1.317	
	434	Zur Förderung von Schenkungen bei Volkshochschulen	137	137	137	
	435	Stipendienstiftung bei Kunstakademie:				
	a	Zinsen	722	722	722	
	b	Zuschuß aus dem Haushaltplan der Haupt- und Zentralverwaltung	5.000	5.000	5.000	
		zu übertragen	38.065	38.065	47.608	58

Zuständige Behörde	Nr.	Verwendungszweck nach den Stiftungsbestimmungen	Ausgaben			Bemerkungen
			Berücksichtigt 1931	Berücksichtigt 1932	Jährigkeit 1932	
			RM	RM	RM	
A Nachgewertete Stiftungen.						
0-42 Stiftungen zu Wohlfahrtszwecken:						
	410	Für den Haushaltplan der Wohlfahrtspflege	9.122	9.122	10.040	
	411	Insgl.	1.290	1.290	1.350	
	b	Für den Wöchnerinnenwohl zur unentgeltlichen Aufnahme und Pflege armer, namentlich un- verheirateter Wöchnerinnen ohne Hinterlassene der Kostlosen	1.249	1.249	1.249	
	c	Unterhaltung des Hauses Hohlstraße 39	4.929	4.929	5.040	60
	412	Für den Haushaltplan der Wohlfahrtspflege	1.723	1.723	1.720	
	413	Insgl.	1.878	1.878	2.300	
	414	Insgl.	1.118	1.118	1.155	
	415	Insgl.	1.910	1.910	1.910	
	416	Für den Haushaltplan der Volkshochschulen	594	594	594	
	417	Insgl.	556	556	—	
	418	Für den Haushaltplan der Gewerlichen Berufsschulen für Knaben	4.165	4.165	6.526	20
	419	Für das Städtische Pflegehaus	146	146	—	
	420	Für den Haushaltplan der Wohlfahrtspflege	504	504	748	67
	421	Für den Haushaltplan der Kriegsheimstätten für Kriegsbeschädigte und Hinterbliebene	1.239	1.239	1.239	
	422	Insgl.	11.233	11.027	11.027	
	423	Insgl.	62	62	367	46
	424	Insgl.	75	—	—	
		Summe 0-42	41.793	41.562	45.509	25
43 Stipendienstiftungen:						
	430a	Zur Verfügung des Schulamtes	23.506	23.506	24.835	80
	b	Unterhaltung der Häuser Ehrenstraße 5 und Ehren- straße 12	5.473	5.473	5.109	43
	431	Für den Haushaltplan der höheren Knabenschulen	1.313	1.313	3.573	
	432	Insgl.	597	597	596	29
	433	Für den Haushaltplan der Gewerlichen Berufsschulen für Knaben	1.317	1.317	—	
	434	Für den Haushaltplan der hochschulmäßigen Bildungseinrichtungen	137	137	—	
	435	Für die Kunstakademie für Stipendien an beschränkt und bedürftige Schüler: zahlbar je zur Hälfte am 1. 4. und 1. 10. auf Schluß des Jahres der Gewerlichen Kunstakademie in Düsseldorf bei der Sparkasse	5.722	5.722	5.722	
		zu übertragen	38.065	38.065	49.688	43



Abchnitt X. Finanz-

Stiftungen.

Stiftungs- Bezeichnung	Nr.	Bezeichnung der Stiftungen	Einnahmen			Bemerkungen
			Berücksichtig. 1931 M.	Berücksichtig. 1932 M.	Zugangsbil. 1932 M.	
A Kaufgewertete Stiftungen.						
		Übertrag	38.065	48.065	47.668 58	
VI 1, 10	436	Zur Förderung des Buchgewerbes	642	642	642	
	437	Für Stipendien für Kinder von Mitgliedern des katholischen Erzbistums sowie Ausbildung in der Kunst	75	75	75	
	438	Zur Unterstützung von Studierenden der Medizin und der Zahnheilkunde an der Medizinischen Hochschule	350	350	337 75	
		Summe 43	39.132	49.132	48.723 03	
	44	Stiftungen für Kunst und Wissenschaft:				
	440	Zum Ankauf von Gemälden für die Städtische Gemäldegalerie:				
		• Zinsen	3.313	3.313	3.313	
		• Miete für das Haus Marienstr. 39; zahlbar vom Schülerrenten für Kriegsteilnehmer und Güterbesitzer	4.000	4.000	4.000	
	441	Für das Städtische Museum	885	885	885	
	442	Für das Städtische Museum	391	391	391	
	443	Für das Museum Ostens	200	200	200	
	444	Für die Landes- und Stadtbibliothek	169	169	169	
	445	Zu Unterstützungen an Beamte des katholischen Erzbistums	359	359	359	
	446	Für ein Gemeinderat	1.750	823	12.064 49	
VI 3, 10	447	Für den Zoologischen Garten	184	184	184	
	448	Für den Verein der Düsseldorfer Künstler j. g. u. v. g.	389	389	389	
		• Weggefallene Nummern	—	—	425	
		Summe 44	11.640	19.713	21.958 74	
	45	Wohnungsstiftungen:				
III 2, 3	450	Zur Beschaffung von billigen und gesunden Woh- nungen für bedürftige Arbeiter:				
		• Zinsen	3.533	3.533	3.533	
		• Mieten und Pachten	109.800	106.000	109.708 33	
		• Einweihungsgebühren	72	67	236	
	451	Zur Errichtung von Wohnheimen	1.506	1.541	1.541	
	452	Zur Errichtung von freier Wohnung an erbe- angebörige, gebildete, eingeheiratete Damen:				
		• Zinsen von dem aufgewendeten Kapitalsvermögen	1.089	1.089	1.089	
		• Zinsen aus dem Verfall von veräußertem Grund- eigentum	8.538	8.719	8.769 70	
		• Mieten und Pachten	650	650	—	
		Summe 45	135.270	121.590	124.817 03	

und Steuerverwaltung.

Stiftungen.

Stiftungs- Bezeichnung	Nr.	Bezeichnung der Stiftungen	Ausgaben			Bemerkungen
			Berücksichtig. 1931 M.	Berücksichtig. 1932 M.	Zugangsbil. 1932 M.	
A Kaufgewertete Stiftungen.						
		Übertrag	38.065	48.065	49.688 43	
VI 1, 11	436	Zur Verfügung des Hochschulrates	642	642	—	
	437	Im den Haushaltsplan des Erzbistums	75	75	150	
	438	Im den Haushaltsplan der Medizinischen Hoch- schule	350	350	288	
		Summe 43	39.132	49.132	50.126 43	
	44	Stiftungen für Kunst und Wissenschaft:				
	440	Im den Haushaltsplan der Ausstellungsbauten und Museen	7.313	7.313	7.313	
		• Unterhaltung des Hauses Marienstr. 39	—	—	—	
	441	Im den Haushaltsplan der Ausstellungsbauten und Museen	885	885	974	
	442	Total	391	391	430	
	443	Total	200	200	220	
	444	Im den Haushaltsplan der Volkshochschule und der Landes- und Stadtbibliothek	169	169	189	
	445	Im den Haushaltsplan des Erzbistums	359	359	—	
	446	Zur Verwendung für den vorerwähnten Zweck sowie zur Vermögensanlage	1.750	823	1.939 71	
	447	Im den Haushaltsplan des Zoologischen Gartens	184	184	203	
VI 3, 10	448	Im den Verein Düsseldorfer Künstler j. g. u. v. g.	389	389	428	
		• Weggefallene Nummern	—	—	1725	
		Summe 44	11.640	19.713	11.710 90	
	45	Wohnungsstiftungen:				
III 2, 4	450	Zur stiftungsmäßigen Verwendung sowie zur Vermögensanlage	11.000	13.000	—	
	2	• Verwaltungskosten, Steuern und Zinsen sowie Kosten der baulichen Unterhaltung	98.500	92.200	76.835 78	
	3	• Verzinsung und Tilgung der von der Kasse der Wohnungen entlehnten Gelder	—	—	—	
	4	• Verschlebens kleinere Ausgaben	3.900	4.400	—	
	451	Im den Haushaltsplan des Stadtschulrates	1.506	1.541	—	
	452	Im den Haushaltsplan des Hochschulrates	1.739	1.739	676 70	
		• Zur restlichen Anlegung	8.538	8.719	—	
		Summe 45	125.270	121.590	77.512 48	

Im Nr. 450 a:
Einnahmen sind für Grund an den
Wohnungen, welche an die Ver-
waltung des St. Schulkassens.

Abchnitt X. Finanz-

Stiftungen.

Quittför Begründung	Nr.	Bezeichnung der Stiftungen	Einnahmen			Bemerkungen
			Berachtl. 1931	Berachtl. 1930	Zwischbil. 1932	
			RM	RM	RM	g
	A	Kaufmännische Stiftungen.				
	46	Stiftungen für sonstige Zwecke:				
I 4, 10	459	Für Wohnungserweiterung an Frauen und Töchter von höheren Beamten und Offizieren	2.188	2.188	2.188	
	460	Für Unterstüßungen an Feuerwehrleute	147	147	147	
	461	Für Unterstüßungen an Gemeindebeamte und Hinterbliebene verheirateter Gemeindebeamten	648	648	648	
	462	Witwen- und Halbpensionstiftung bei städtischen Beschäftigten und Gärtnern:				
		Witwen	657	657	657	
		Ordnungs	400	322	401 20	
	463	Witwen-, Waisen- und Halbpensionstiftung der Volksschule	63	63	63	
	464	Witwen- und Halbpensionstiftung	182	182	182	
	465	Für Unterstüßungen an Witwen und Waisen von Lehrern der Volksschule	359	326	326	
	466	Für Zwecke der Kirchpflege	91	91	91	
	467	Für gemeinnützige Zwecke	156	156	156	
	468	Für den Leiter der Organischen Schule in Düsseldorf-Benrath	17	—	—	
		Summe 46	4.908	4.780	4.852 20	
	47	Verbleibende Stiftungsgelder zu erfüllende Aufgaben:				
	470	Für Werkunterhaltungen	879	879	879	
VII 2, 10	471	Für Jubiläumsgeldungen	6.304	5.270	7.810	
	472	Zufließen von der Allgemeinen Finanzverwaltung zur Bedeckung der zu leistenden Ausgaben, soweit die übrigen Einnahmen dieser Abteilung nicht ausreichen	35.000	40.000	35.000	
		Summe 47	45.183	49.154	48.219	

und Steuerverwaltung.

Stiftungen.

Quittför Begründung	Nr.	Bezeichnung der Stiftungen	Ausgaben			Bemerkungen
			Berachtl. 1931	Berachtl. 1930	Zwischbil. 1932	
			RM	RM	RM	g
	A	Kaufmännische Stiftungen.				
	46	Stiftungen für sonstige Zwecke:				
I 4, 10	460	Für Verwendung für den vorgesehene Zweck (z. B. zur Vermögensanlage durch Amt I)	2.188	2.188	2.188	
	461	An den Haushaltplan der Feuerwehr	147	147	—	
	462	An den Haushaltplan der Haupt- und Zentralverwaltung	648	648	—	
	463	An den Haushaltplan der höheren Knaben- und Mädchen-	1.057	979	1.058 20	
		Knaben-				
		Mädchen-	63	63	170	
	464	An den Haushaltplan der höheren Knaben- und Mädchen-	182	182	500 00	
		Knaben-				
		Mädchen-	182	182	100	
	465	Belegl.	359	326	—	
	466	An den Haushaltplan der Post- und Steuerverwaltung	91	91	—	
	467	An den Haushaltplan der Haupt- und Zentralverwaltung	156	156	—	
	468	An den Leiter der Organischen Schule in Düsseldorf-Benrath	17	—	—	
		Summe 46	4.908	4.780	4.244 10	
	47-48	Verbleibende Stiftungsgelder zu erfüllende Aufgaben:				
	470	An den Haushaltplan der Reichsfinanzverwaltung zur teilweisen Bedeckung der Kosten für die stiftungsgemäß zu unterhaltenden Häuser	879	879	960	
VI 4, 4	471	Rente an die St.-Sebastianus-Gemeinschaft in Düsseldorf-Kaiserswerth	29	29	29	
" 4	472	Rente zur Jubiläum der stiftungsgemäß in Düsseldorf-Kaiserswerth	11	11	11	
" 4	(73)	Rente für die Doppelkinder-Asylanten in Düsseldorf-Kaiserswerth	48	48	48	
		Verbleibende:				
VII 2, 11	474	Katharina Zempfer, Neuf. Jülicher Str. 25	1.000	1.000	1.000	
" 11	475	Herr Major Ludwig Heim, Anna geb. Meyer, Düsseldorf, Kattiger Straße 10	17.500	17.500	17.500	
" 11	476	Dr. W. Hilgel, München, Josephstr. 11	8.750	8.750	8.750	
" 11	477	Herr Graf Schick, Kugeler geb. Eigenbrodt, Darschdt, Hermannstraße 43	8.750	8.750	8.750	
" 11	478	Herr Lender, Hülshorststraße 1. Et., Eisenhaus, Wehrde	100	100	100	
" 11	479	Herr Vogt, sen., Hülshorststraße 10	400	400	400	
" 11	480	Herrn und Frau von Weiden in Hülshorst	1.200	1.200	1.200	
" 11	481	Herr Dr. Hubert Hermann, geb. Hülshorst, Düsseldorf, Hubertstraße	1.800	1.800	1.800	
" 11	482	Herrn Hammer, Düsseldorf, Ehrenstraße 24	1.800	1.800	1.800	
" 11	483	Herrn Hammer, Düsseldorf, Ehrenstraße 24	1.800	1.800	1.800	
" 11	484	Herrn August Bahl, Düsseldorf, Hülshorststraße 36	120	120	120	
" 11	485	Herrn J. W. Hülshorst, Düsseldorf, Hülshorststraße 14	120	120	120	
I 2, 10	486	Verbleibende kleinere Ausgaben	881	852	—	
		Summe 47 u. 48	45.183	49.154	48.219	

Abchnitt X. Finanz-

Stiftungen.

Stiftungs- Bezeichnung	Nr.	Bezeichnung der Stiftungen	Einnahmen			Bemerkungen
			Berzinsung 1931 M.	Berzinsung 1930 M.	Zinsgewinn 1929 M.	
	B	Neue Stiftungen.				
VI 1, 10	49	Weseli-Schömann-Stiftung	7.000	7.000	6.000	
- 10	50	Stipendium-Stiftung	7.000	7.000	6.000	
	51	Zeisel-Stiftung	14.000	14.000	14.000	
	52	Schmalenbach-Stiftung	1.628	1.569	1.406	
	53	Witte-Weggen-Stiftung	840	—	—	
			30.468	29.569	27.406	
		Zusammenstellung der Einnahmen:				
11-42		Stiftungen zu Hochschulpurposes	41.793	41.562	41.434,25	
43		Stipendienstiftungen	39.132	39.132	48.723,33	
44		Stiftungen für Kunst und Wissenschaft	11.640	10.713	21.958,74	
45		Stiftungen für sonstige Zwecke	125.376	121.599	124.817,93	
46		Stiftungen für sonstige Zwecke	4.908	4.789	4.850,20	
47-49		Berzinsung d. Stiftungsgemä. zu erfüllende Aufgaben	45.183	49.154	48.319	
49-53		Neue Stiftungen	30.468	29.569	27.406	
—		Weggefallene Summen	—	—	115.579,72	
		Summe der Einnahme	295.400	306.500	432.999,27	

und Steuerverwaltung.

Stiftungen.

Stiftungs- Bezeichnung	Nr.	Verwendungszweck nach den Stiftungsbestimmungen	Ausgaben			Bemerkungen
			Berzinsung 1931 M.	Berzinsung 1930 M.	Zinsgewinn 1929 M.	
	B	Neue Stiftungen.				
VI 1, 11	49	Zur Verfügung des Schulrates	7.000	7.000	6.000	
- 11	50	Zeisel	7.000	7.000	6.100	
	51	an den Hauskollektoren der Hochschulpflege	14.000	14.000	18.545	
	52	Zeisel	1.628	1.569	—	
	53	an den Hauskollektoren der Hochschulpflege	840	—	—	
			30.468	29.569	31.595	
		Zusammenstellung der Ausgaben:				
11-42		Stiftungen zu Hochschulpurposes	41.793	41.562	45.509,22	
43		Stipendienstiftungen	39.132	39.132	50.129,43	
44		Stiftungen für Kunst und Wissenschaft	11.640	10.713	11.710,96	
45		Stiftungen für sonstige Zwecke	125.376	121.599	77.512,48	
46		Stiftungen für sonstige Zwecke	4.908	4.789	4.244,15	
47-49		Berzinsung d. Stiftungsgemä. zu erfüllende Aufgaben	45.183	49.154	48.319	
49-53		Neue Stiftungen	30.468	29.569	31.595	
—		Weggefallene Summen	—	—	650.825,00	
		Summe der Ausgaben	295.400	306.500	919.915,23	
		Summe der Einnahmen	295.400	306.500	432.999,27	
		Nicht sich aus.				

Abchnitt X. Finanz-

Stiftungen.

Nr.	Bezeichnung der Stiftung	Ursprünglicher Nennwert der Stiftung	Wertverminderungs- betrag nicht zugewachsenen Kapital am 31. 3. 1931	Bemerkungen
A. Aufgewertete Stiftungen.				
Stiftungen zu Wohlfahrtszwecken.				
41 u. 42	für heimische Berme.			
In Nr. 410 des Jahrb.				
1	Allgemeine Vermögensstiftungen mit den darin ruhenden Aktien Stiftungen: a) Stiftungsprobe b) Sprunt-Stiftung c) Kreuzbrunn-Stiftung d) Geymannsche Stiftung e) Kellen-Stiftung f) Otinger-Stiftung g) Wilschke-Stiftung h) Silber-Stiftung i) Geynd-Stiftung k) Regehan-Stiftung l) Ruff-Stiftung	53.700	—	
2	Hilflich Gohensheimische Stiftung für Witwen	3.100	—	
3	Robert-Schhoff-Stiftung	12.300	—	
4	Albert-Forstner-Stiftung	15.000	—	
5	Schuman-Stiftung	31.000	—	
6	Beam-Stiftung	6.000	—	
7	Hubert-Lapp-Stiftung	10.000	—	
8	Albert-Gebhardt-Stiftung	25.000	—	
9	Karl-Giesel-Stiftung	75.000	—	
10	Georg-Fischer-Stiftung	6.000	—	
11	Sprugmann-Stiftung	40.880	—	
12	Christian-Leubner-Stiftung	10.320	—	
13	Georg-Giesel-Stiftung	127.000	—	
14	Stiftung der Oberlehr. Pet. Am. Angew.	50.000	—	
15	Walter-Gebhardt-Stiftung	20.000	—	
16	G. Weller-Stiftung	10.525	—	
17	Georg-Fischer-Weller-Stiftung	31.575	—	
18	Georg-Fischer-W. Spemann-Stiftung	3.105	—	
19	Pauline-Gebhardt-Stiftung	300.000	—	
20	Schhoff-Stiftung	100.000	—	
21	Karl-Gebhardt-Stiftung	100.000	—	
22	Rugge-Geertz-Stiftung	20.000	—	
23	Georg-Stiftung	10.195	—	
24	Georg-Fischer-Stiftung	20.000	—	
25	Weller-Stiftung	11.040	—	
26	Georg-Fischer-Stiftung (Nachf.)	1.500	—	
27	Georg-Fischer-Stiftung (Internat.)	1.000	—	
28	Georg-Fischer-Stiftung	300	—	
29	Georg-Fischer-Stiftung von Frauen (Nachf.)	1.370	—	
30	Georg-Fischer-Stiftung (Nachf.)	20.000	—	
31	Georg-Fischer-Stiftung	5.000	—	
32	Anton-Schmitt-Stiftung	8.000	—	
33	Georg-Fischer-Stiftung	1.000	—	
34	Wienberg-Stiftung	20.000	—	
35	Georg-Fischer- und Amalie-Weller-Stiftung	14.300	—	
36	Karl-Weller-Stiftung	272.010	—	
37	Georg-Fischer-Wienberg-Stiftung	5.700	—	
38	Dr. med. Hildegard-Leubner-Stiftung	28.400	—	
39	Georg-Fischer-Stiftung	0.530	—	
40	Karl-Weller-Stiftung	110.575	—	
	Summe	1.599.455	182.435	
	In Übertrag	—	182.435	

und Steuerverwaltung.

Stiftungen.

Nr.	Bezeichnung der Stiftung	Ursprünglicher Nennwert der Stiftung	Wertverminderungs- betrag nicht zugewachsenen Kapital am 31. 3. 1931	Bemerkungen
	Übertrag	—	182.435	
Stiftungen für arme Wöchnerinnen:				
41	Hilflich Gohensheimische Stiftung für arme Wöchnerinnen	1.940	—	
42	Wienberg-Stiftung	6.000	—	
43	Theodor-Brandt-Stiftung (Nachf.)	12.900	—	
44	Georg-Fischer-Weller-Stiftung	28.500	—	
45	Otto-Beilager-Stiftung II	20.000	—	
46	Georg-Fischer-Stiftung	100.000	—	
47	Georg-Fischer-Stiftung	20.250	—	
48	Georg-Fischer-Stiftung und Carl-Fischer-Stiftung 39 (Nachf. Weller)	190.842	—	
49	Stiftung Erben-Fischer	17.600	—	
	Summe	400.232	50.779	
Stiftungen zur Unterstützung an in Düsseldorf anfallige bedürftige Kranke:				
50	Michael-und-Genette-Simon-Stiftung	107.500	—	
51	Georg-Fischer-und-Georg-Fischer-Stiftung	100.000	—	
52	Michael-und-Genette-Simon-Stiftung II	10.200	—	
	Summe	217.700	31.463	
Stiftung für Zwecke der Tuberkulosebekämpfung:				
53	Georg-Fischer-Stiftung	200.365	37.370	
Stiftungen zur Unterstützung und Verpflegung von Waisen und anderen hilfsbedürftigen Kindern:				
54	Waisenstiftung der Friedrichshöhe	9.400	—	
55	Georg-Fischer-Waisenstiftung	4.310	—	
56	Georg-Fischer-Stiftung	7.500	—	
57	Therese-Stiftung	11.100	—	
58	Stiftung Waisenstiftung	9.000	—	
59	Georg-Fischer-und-Georg-Fischer-Stiftung	50.000	—	
60	Karl-Gebhardt-Stiftung (Teilbetrag)	10.000	—	
61	Georg-Fischer-Waisenstiftung	32.000	—	
62	Stiftung der St. Anna, Dlg. N. W.	2.500	—	
63	Otto-Beilager-Stiftung I	28.920	—	
64	Georg-Fischer-und-Georg-Fischer-Stiftung (Teilbetrag)	15.000	—	
	Summe	186.800	37.361	
Stiftungen für Ferienkolonien:				
65	Maria-Georg-Fischer-Stiftung	20.000	—	
66	Wienberg-Stiftung	70.000	—	
67	Stiftungen ungenannter Düsseldorfster Wohltäter	108.050	—	
68	Karl-Weller-Stiftung III	10.000	—	
69	Anna-Fischer-Stiftung	3.000	—	
	In Übertrag	311.050	37.608	

Abchnitt X. Finanzen

Stiftungen.

Nr.	Bezeichnung der Stiftung	Doppelgänger Summe der Stiftung	Verpflichtungs- betrag d. d. d. gegenwärtigen Kapitals am 31. 3. 1931	Bemerkungen
	Übertrag	211.050	327.808	
70	Oben-und-Oelene-Peters-Stiftung	50.000		
71	Wesig-und-Friede-Sartorius-Stiftung	15.000		
72	Stiftung der Frau. G. August Bieder geb. Klein	0.600		
73	Hast-Warnich-Stiftung (Teilbetrag)	20.000		
	Summe	305.600	347.808	
416	Stiftung für Schulaufsätze:			
74	Officer-Schminke-Stiftung	95.000		
	Summe	95.000	11.875	
417	Stiftung für Kinderborte:			
75	Emil-und-Charlotte-Jugendberg-Stiftung	88.925		
	Summe	88.925	11.116	
418	Stiftungen zur Förderung der Jugendpflege bzw. zur Errichtung eines Jugendheimes:			
76	Kaiser-Wilhelm-Jubiläum-Stiftung	594.240		
77	August-Juden-Stiftung	20.000		
	Summe	614.240	83.306	
419	Stiftungen für das städtische Pflegehaus:			
78	Hast-Weller-Stiftung X	17.450		
79	Diesche XI	5.850		
	Summe	23.300	2.913	
420	Stiftungen zur Unterstützung von Blinde (Kriegsblinde ausgenommen) und zur Beschaffung von künstlichen Armen und Beinen für Düsseldorf, die durch Un- glücksfälle Gliedmaßen verloren haben u. a.:			
80	Dr. Meeren-Stiftung	16.160		
81	Stiftung zur Unterstützung Oberdovener	14.590		
82	Hast-Warnich-Stiftung	49.900		
	Summe	80.650	10.081	
421	Stiftungen für Kriegsinvaliden und Veteranen:			
83	Stiftung zum Andenken an die Feier der 50jährigen Kronenfeier mit der Krone Preußens (Zubehörfung)	3.000		
84	von-Deister-Stiftung	6.000		
85	Stiftung des hiesigen Vereins zu Düsseldorf	450		
86	Stiftung zur Erinnerung an die Jubiläumfeier am 15. Mai 1905	300		
87	Kleinbach-Genoss-Stiftung	50.000		
88	Wannemann-Wilhelms-Stiftung	91.670		
89	Emil-Jugendberg-Stiftung	10.000		
90	Dr. Schmittmann-Stiftung	16.780		
91	Hilber-Schönberg-Stiftung	10.000		
92	Wier-Schönberg-Stiftung	10.000		
	Summe	198.200	24.775	
	Zu übertragen	—	509.880	

und Steuerverwaltung.

Stiftungen.

Nr.	Bezeichnung der Stiftung	Doppelgänger Summe der Stiftung	Verpflichtungs- betrag d. d. d. gegenwärtigen Kapitals am 31. 3. 1931	Bemerkungen
	Übertrag	—	609.880	
422	Nationalstiftung für Kriegshinterbliebene:			
93	Edel-Geschmann-Stiftung	30.000		
94	Nationalstiftung für die Hinterbliebenen der im Kriege Gefallenen	1.706.200		
95	Kriegshinterbliebenen-Stiftung Düsseldorf-Gemalt	104.420		
	Summe	1.831.120	224.651	
423	Stiftungen für erkrankte Krieger:			
96	Stiftungen für erkrankte Krieger	7.200	1.948	
424, 97	Einberufungsprämie aus Düsseldorf-Gemalt	—	1.507	
	Summe	7.200	3.455	
43	Stipendienstiftungen.			
430	Stipendienstiftungen zur Ermöglichung einer höheren Ausbildung auf der Universität, einer technischen Hoch- schule oder dergleichen:			
1	Wald-Stiftung	15.275		
2	Wesig-Stiftung	1.216.710		
	und bei Haus Ehrenstraße 5			
3	Wald-Stiftung	928.070		
	und bei Haus Oststraße 32			
	Summe	2.161.055	270.131	
431	Stiftungen zur Unterstützung von jungen Leute männlichen Geschlechts, die die höhere Schule bis zum Maturaten- examen besuchen:			
4	Jenssen-Kapellen-Stiftung	20.000		
5	Wesig-Stiftung	10.000		
	Summe	30.000	26.250	
432	Stiftungen für Erziehungsbeihilfen und Prämien:			
6	Rüppel-Stiftung	4.000		
7	Diesche	40.000		
8	Diesche	50.000		
9	Friedrich-Schminke-Stiftung	1.500		
	Summe	95.500	11.038	
433	Stiftungen für Stipendien an Handwerkerlehrlinge u. a., sowie zur Ausbildung und Unterstützung von Handwerkern:			
10	Johel-Sommer-Stiftung (Kerck)	6.000		
11	Wesig-Stiftung	4.900		
12	Johel-Sommer-Stiftung (1/2 bei Kerck)	199.843		
	Summe	210.743	26.343	
434	Stiftungen zur Förderung von Bestrebungen der Volk- bildung:			
13	Unbenannte Stifter	20.000		
14	Emil-Johel-Friedrich-Stifter-Stiftung	1.900		
	Summe	21.900	2.738	
435	Stipendienstiftungen der Kunstakademie:			
15	Wesig-Stiftung	15.575		
16	Stipendienstiftung der Stadt Düsseldorf anlässlich der 100-Jahr- feier der Kunstakademie	100.000		
	Summe	115.575	14.447	
	Zu übertragen	—	351.847	

Abchnitt X. Finanz-

Stiftungen.

Nr.	Bezeichnung der Stiftung	Leistungskonto Nr. Stiftung	Saldo zum 31. 3. 1931	Bemerkungen
	Übertrag	—	351.847	
436	Stipendienstiftungen zur Förderung des Kunstgewerbes:			
17	Stipendienstiftung der Kunstgewerbeschule	23.000		
18	Werk-Stiftung zum Vorteil der Kunstgewerbeschule	10.750		
19	Zweck-Weinberg-Stiftung	30.000		
20	Stiftung eines ungenannten Düsseldorf-er Bürger	20.000		
21	Genossenschafts-Stiftung	2.000		
	Summe	106.650	12.801	
437	Stiftung für Stipendien für Kinder von Mitgliedern des hiesigen Erchevere zwecks Ausbildung in der Musik:			
22	Musik-Erbe-Stiftung	12.000		
	Summe	12.000	1.500	
438	Stiftung zur Unterstützung hilfsbedürftiger Studenten der Medizin und der Zahnheilkunde an der Medizin- ischen Akademie:			
23	Stiftung eines ungenannten Düsseldorf-er Bürger und Wertpapiere im Nennwert von 3000 RM.		2.900	
	Summe		2.900	
44	Stiftungen für Kunst und Wissenschaft.			
440	Stiftungen zum Ankauf von Gemälden für die hiesige Gemäldegalerie:			
1	Frank-Geckel-Stiftung	100.000		
2	Ueberbach-de-Limon-Stiftung	160.000		
3	Kerrens-Brügger-Stiftung	100.000		
4	Karl-Weiler-Stiftung VI	64.400		
5	Wesley-Bucherg-Stiftung und des Hans Wacienstraße 20	31.020		
	Summe	467.620	66.256	
441	Stiftungen für das Werkbunde-Museum:			
6	Werkbunde-Museum-Stiftung	140.000		
7	Werkbunde-Museum-Stiftung	1.000		
	Summe	141.000	17.600	
442	Stiftungen für das hiesige Museum:			
8	Karl-Weiler-Stiftung IX	11.500		
9	Wesley-Bucherg- und Wacienstraße-Stiftung	51.000		
	Summe	62.500	7.810	
	Zu übertragen	—	91.770	

und Steuerverwaltung.

Stiftungen.

Nr.	Bezeichnung der Stiftung	Leistungskonto Nr. Stiftung	Saldo zum 31. 3. 1931	Bemerkungen
	Übertrag	—	91.770	
443	Stiftung für das Museum Geyken:			
10	Museum-Stiftung Geyken	47.000	4.000	
444	Stiftung für die Landes- und Stadtbibliothek:			
11	Dr. Escombelt-Stiftung	1.000	3.375	
445	Stiftungen zur Unterstützung von Pensionäre des hiesigen Erchevere:			
12	Karl-Weiler-Stiftung II	10.500		
13	Karl-Weiler-Stiftung XII	23.900		
	Summe	33.400	7.375	
446	Stiftung für ein Feine-Denkmal:			
14	Karl-Weiler-Stiftung VII und Spenden	44.400	35.000	
447	Stiftung für den hiesigen Garten:			
15	Karl-Weiler-Stiftung VIII	29.300	3.674	
448	Stiftungen für den Verein Düsseldorfer Künstler i. d. K. u. G.:			
16	Wesley-Bucherg-Stiftung	56.000		
17	Dr. Weiler-Stiftung	6.170		
	Summe	62.170	7.774	
			152.778	
45	Wohnungstiftungen.			
450	Stiftung zur Beschaffung von billigen und gesunden Wohnungen für bedürftige Arbeiter:			
1	Ediffer-Stiftung und Immobilienvermögen	75.000		
2	Wesley-Bucherg-Stiftung und Immobilienvermögen	310.200		
	Summe	385.200	70.658	
	Zu übertragen	—	70.658	

Abchnitt X. Finanz-

Stiftungen.

Nr.	Bezeichnung der Stiftung	Ursprünglicher Nennwert der Stiftung	Salvatorengel- betrag nicht pagamentierter Kapital am 31. 3. 1971	Bemerkungen
	Übertrag	—	70.656	
451	Stiftung zur Verköstigung von Lebigenheimen:			
3	Wöhlerin-Rugge-Stiftung	214.690		
	Summe	214.690	21.913	
452	Stiftungen zur Gewährung von freier Wohnung und von Unterhaltungen an ortsbewegliche gebildete, einjel- lebende Damen:			
4	L.-W.-Friedens-Stiftung	3.620		
5	Dr.-Joseph-Böhl-Stiftung	50.000		
6	Georg-Rudmann-Stiftung und Immobilienvermögen	120.500		
	Summe	174.120	21.766	
			124.337	
46	Stiftungen für sonstige Zwecke:			
460	Stiftung für Wohnungsgeldzuschüsse an Frauen und Töchter höherer Beamten und Offiziere:			
1	Wahle-Vorlesen-Stiftung	300.100	43.762	
461	Stiftungen zur Unterhaltung an Feuerwehrlente:			
2	Stiftung zur Belohnung der Mannschaft für bewiesenen persönlichen Mut	6.175		
3	Stiftungen zu Feuerwehrunderhaltungen: a) Leonhard Tief, H.-W. b) Scheinrat Dr. von Sieglu c) Düsseldorf-Fürger und Firmen d) Herthold-Hofer e) Julius Schule, Söhne f) Wertheimer Wäschfabrik	17.350		
	Summe	23.525	2.940	
462	Stiftung zu Unterhaltungen an Gemeindebeamte und Hinterbliebene verstorbenen Gemeindebeamte:			
4	Stiftung für Beamtenunterstützung	103.700	12.963	
463,5	Witwen- und Waisen-Pensionsstiftung der Stadt-Real- gymnasium und Gymnasium	105.130	13.141	
464,6	Pensions-Witwen- und Waisenstiftung der Pflanzschule	10.115	1.264	
465,7	Realgymnasiallehrer-Pensionsstiftung	29.190	3.649	
	zu übertragen	—	77.719	

und Steuerverwaltung.

Stiftungen.

Nr.	Bezeichnung der Stiftung	Ursprünglicher Nennwert der Stiftung	Salvatorengel- betrag nicht pagamentierter Kapital am 31. 3. 1971	Bemerkungen
	Übertrag	—	77.719	
466	Stiftung zu Unterhaltungen an Witwen und Waisen von Lehrern der Schule an der Bethelstraße:			
8	Waisen-Stiftung	50.200	6.526	
467	Stiftung für Zwecke des Tierwesens:			
9	Geinich-Für-Stiftung	14.000	1.311	
468	Stiftung für gemeinnützige Zwecke:			
10	Wissen-Fabrik-Stiftung	25.000	3.125	
469	Stiftung für den Leiter der Konzeptionellen Schule in Düsseldorf-Beurath:			
11	Waisen-Stiftung	2.400	340	
			82.527	
47	Verschiedene Stiftungsgemälde zu erfüllende Aufgaben:			
470	Für Grabunterhaltungen		17.575	
471	Für Jubiläumsgeldungen		156.211	
			173.786	
	B. Neue Stiftungen.			
48	Stipendienstiftung für hervorragend begabte Personen überdeckt Reichweite:			
1	Georg-Schloßmann-Stiftung		100.000	
50	Stipendienstiftung für bedürftige, begabte und tüchtige Personen, insbesondere Kriegsbeteiligte:			
2	Kindenburg-Stiftung		100.000	
51	Stiftung zur Bänderung großer Not:			
3	Geistl-Stiftung		200.000	
52	Stiftung zur Berufsausbildung bedürftiger Kinder:			
4	Waldenbrunn-Stiftung und Wertpapiere im Nennwert von 21.000 RM		300	
53	Stiftung zur Unterstützung der Kreditanstalt: Waldenbrunn-Stiftung und Wertpapiere im Nennwert von 12.000 RM		20	

Ständige Verrechnung	Nr.	Bezeichnung der Einnahmen	Betragsmäßig		Jahrgang		Bemerkungen
			1921	1922	1921	1922	
Personliche Einnahmen:							
I 3, 8	10	Vergütung für die Führung und Betreibung der Kirchenbücher	130.000	120.000	159.851,89		
			130.000	120.000	159.851,89		
Allgemeine Sachvermögen:							
I 3, 8	20	Wohn- und Pflanzungsgebühren	170.000	160.000	201.682		
" 8	21	Beschlüsse für Steuerzuschüsse und Beiträge	30.000	30.000	38.148,19		
" 8	22	Strafgebühren bei Zuwiderhandlungen gegen Steuerverordnungen	1.500	3.000	1.964,30		
" 8	23	Verkauf von Steuererbschulden, Steuerkarten etc.	1.000	1.000	1.114		
" 8	24	Verwaltungskostengebühren	2.000	2.000	2.351,03		
" 8	25	Jagdbeiträge	14.000	11.000	12.450		
" 8	26	Umsatzsteuerbeiträge	900	4.800	313,71		
			218.400	211.800	261.023,23		
Besondere Einnahmen:							
Umsatzsteuer:							
—	410	Einkommensteueranteil	7.726.300	9.180.200	9.171.062,00		Zu Nr. 409. Summe 99.207,27 für den bei der Einkommensteuer zu berücksichtigende Betrag.
—	411	Körperschaftsteueranteil	1.716.500	1.786.150	1.412.046,26		Zu Nr. 411. Summe 194.211,27 für den bei der Körperschaftsteuer zu berücksichtigende Betrag.
—	412	Umsatzsteueranteil	2.214.800	2.225.600	2.158.821,24		Zu Nr. 412. Summe 1.000,00 für den bei der Umsatzsteuer zu berücksichtigende Betrag.
—	413	Gewerbesteueranteil	6.230.000	12.305.000	11.553.119,21		Zu Nr. 413. Summe 1.000,00 für den bei der Gewerbesteuer zu berücksichtigende Betrag.
—	414	Kraftfahrzeugsteueranteil	100.000	100.000	139.766,13		
—	415	Gewerbesteueranteil	—	—	19.395,70		
—	416	Bier- und Mineralwassersteueranteil	—	—	—		
Summe 41			17.987.600	25,577,040	24.454.211,55		

Ständige Verrechnung	Nr.	Bezeichnung der Ausgaben	Betragsmäßig		Jahrgang		Bemerkungen
			1921	1922	1921	1922	
Personliche Ausgaben:							
I 3, 7	10	Gehälter	685.700	1.549.210	1.304.306		
" 7	11	Berufsausgabenbeiträge für Angestellte	8.000	8.110	5.160		
" 8	12	Hausgebühren und Hinterbliebenenbeiträge	100.170	263.010	246.193,77		
" 8	13	Verlehnungsgebühren für Angestellte	16.700	27.235	25.355		
" 7	14	Sonstige persönliche Ausgaben und Unterhaltungen	10.000	27.600	14.091,99		
			820.570	1.875.065	1.599.098,76		
Allgemeine Sachvermögen:							
I 3, 9	20	Löhne	—	—	—		
" 9	21	Verlehnungsgebühren für Arbeiter	—	—	—		
" 10	22	Miete- und Hausgebühren	—	—	—		
" 10	23	Verwaltungskostenbeiträge	204.000	202.300	200.000		Zu Nr. 20. Summe 200,00 für den bei der Verwaltungskosten zu berücksichtigende Betrag.
I 3, 10	24	Schuldenentlastung durch bei Postämtern	—	—	—		
" 10	25	Arbeiten der städtischen Feuer- und Pflanzdienste	44.000	34.055	22.119,90		
" 10	26	Kauf- und Verkaufserlöse	1.880	1.000	500,00		
" 10	27	Einrichtungskosten	1.700	1.915	1.310,89		
" 10	28	Miete, Heizung, Beleuchtung, Reinigung, Wasserentwurf	129.345	110.000	101.429,69		
" 10	29	Verpflegung und Unterhaltung des Inventars	7.000	50.000	5.396,31		
" 10	30	Personenbeiträge	6.900	8.640	5.794,71		
" 10	31	Steuern und Abgaben	—	—	—		
" 10	32	Bücher und Zeitschriften	1.200	1.400	1.042,39		
" 10	33	Sonstige Ausgaben	5.800	7.280	5.289,01		
" 10	34	Verfügbare kleine Ausgaben	5.920	6.536	9.227,39		
			408.575	423.821	352.499,90		
Besondere Ausgaben:							
—	40	Schuldenzinsen	—	—	—		
I 3, 10	41	Entschädigung an private Postämter	30.000	30.000	29.280		
" 10	42	Prozesse	3.000	3.000	2.988,38		
" 10	43	Wiederherstellungskosten	1.000	1.000	1.157,20		
" 10	44	Entschädigung für die Wiedereinrichtung bei der Veranlagung und Abhebung der Einkommen- und Körperschaftsteuer	30.000	30.000	27.721,50		
" 10	45	Befreiungsfälle von Steuergebühren, Steuerbescheiden etc.	40.000	40.000	26.960,23		
			104.000	104.000	88.109,31		
Zu übertragen			104.000	104.000	88.109,31		

Zu Nr. 40

Verrechnung	Ständige Verrechnung	Summe	Ständige Verrechnung	Ständige Verrechnung	Ständige Verrechnung
10	—	1			
20	IV	4			
30	V	4			
40	VII	10			
50	VIII	10			
60	XI	10	1	1	
70	XII	10			
80	XIII	10			
90	XIV	10			
100	XV	10	1	1	1
110	XVI	10	1	1	1
120	XVII	10	1	1	1

Steuerverwaltung.

Abchnitt X. Finanz-

Staatliche Bezeichnung	Nr.	Bezeichnung der Einnahmen	Betragsmäßig		Zinsmäßig		Bemerkungen
			1921	1922	1921	1922	
		Direkte Gemeindefiskus.					
—	42	Bürgersteuer	4.800.000	—	—	—	→ Seite 29. 44.
—	421	Gemeindegemeindefiskussteuer	9.200.000	9.180.000	7.708.072,98	—	
—	422	Gemeindegemeindefiskussteuer	11.881.750	15.265.000	11.009.065,76	—	
—	423	Wanderlagersteuer	100	100	—	—	
		Summe 42	25.881.850	24.445.100	19.017.748,74		
		Indirekte Gemeindefiskus.					
—	43	Bewertungssteuer	900.000	1.000.000	982.000,77	—	
—	431	Schanksteuer	135.000	135.000	200.293,40	—	
—	432	Biersteuer	3.400.000	1.300.000	1.312.797,85	—	
—	433	Wirtschaftsteuer	1.000.000	—	—	—	
—	434	Wandererwerbsteuer	1.500.000	1.900.000	1.779.808,99	—	
—	435	Grundsteuer	570.000	600.000	630.318,94	—	
—	436	Werbungssteuer	350.000	438.000	357.790,66	—	
		Summe 43	7.855.000	5.533.000	5.961.578,61		
1 3, 1	44	Bereitstellung für die Mitwirkung bei der Besetzung und Erhebung von Reichs- und Landesämtern	30.000	30.000	70.588,21	—	
—	45	Aus neuen Steuerstellen	—	910.000	—	—	
		Summe 44	30.000	940.000	70.588,21		
		Summe	7.855.000	5.533.000	5.961.578,61		
		42	25.881.850	24.445.100	19.017.748,74		
		41	17.287.600	25.577.040	24.454.211,65		
			51.754.450	56.495.140	49.104.117,21		
		Zusammenstellung der Einnahmen:					
10		Verfallene Einnahmen	130.000	120.000	159.851,89		
20-24		Allgemeine Sachvermögen	210.400	211.800	261.023,23		
41-42		Besondere Einnahmen	51.754.450	56.495.140	49.104.117,21		
		Summe der Einnahmen	52.103.850	56.827.000	49.524.992,33		
		93 Summe der Ausgaben	7.895.970	13.639.300	12.752.004,49		
		Rechtsüberschlag	44.207.880	43.187.700	36.772.987,84		

und Steuerverwaltung.

Steuerverwaltung.

Staatliche Bezeichnung	Nr.	Bezeichnung der Ausgaben	Betragsmäßig		Zinsmäßig		Bemerkungen
			1921	1922	1921	1922	
		Übertrag	104.000	104.000	88.105,31		
1 3, 7	46	Au die Vollzugsbeamten anteilige Wohn- und Pfändungsgebühren	18.000	20.000	17.276,08	—	
—	47	Freiwilligenumlage	1.120.000	1.168.414	1.008.330,00	—	
—	48	Kasse der Wohnungsfürsorge: Zuschüsse für Wohnungsbauhilfen	3.800.000	2.744.000	2.432.870,83	—	1. Nr. 41 bis 42
1 3, 21	49	Zuschüsse an auswärtige Gemeinden und der Gewerbe-Verbandssteuer	170.000	200.000	150.534,56	—	2. Nr. 41 bis 42
1 3, 30	50	Entschädigung der Mitglieder des Gewerbe-Verbandsrates für Teilnahme an den Sitzungen	1.200	800	380,00	—	
1 3, 30	51	Kasse für Notizen, Führung, Läden und dergl. bei Handhabe	1.000	2.500	—	—	
—	52	Kasse der Straßen- und Wasserbauverwaltung: Straßensicherungssteuer für Straßenerhaltung	109.000	100.000	—	—	1. Nr. 41 bis 42
1 3, 7	53	Kasse der allgemeinen Finanzverwaltung: Gehälter und Nebengehälter des Personals des Eingeklagten und der Steuerstellen	1.020.800	—	—	—	
		Summe der Ausgaben:	6.335.080	11.339.714	10.703.501,78		
		Zusammenstellung der Ausgaben:					
20-24		Besondere Ausgaben	801.415	1.875.605	1.696.008,76		
20-24		Allgemeine Sachvermögen	408.575	423.821	352.493,00		
45-53		Besondere Ausgaben	6.335.080	11.339.714	10.703.501,78		
		Summe der Ausgaben	7.545.070	13.639.140	12.752.004,49		



Einzelhaushaltspläne
für 1931



Außerordentliche Verwaltung



Anleihen.

Außerordentliche

Staatliche Bezeichnung	Nr.	Bezeichnung der Einnahmen	Beschlag	Beschlag	Übergewinn		Bemerkungen
			1931	1930	1929	9	
			RM	RM	RM		
	1	Amerika-Anleihe	—	—	—		
	2	Anleihe 1926 für verschiedene Zwecke .	—	—	—		
	3	Anleihe 1927 für verschiedene Zwecke .	—	—	—		
	4	Anleihe 1927 für den Wohnungsbau . .	—	—	—		
	5	Anleihe 1928	—	—	—		
	6	Anleihe 1929	—	—	—		
	7	Anleihe 1930	—	—	—		
	8	Anleihe 1931	3.200.000	—	—		
Summe der Einnahmen			3.200.000	—	—		

Verwaltung.

Anleihen.

Staatliche Bezeichnung	Nr.	Bezeichnung der Ausgaben	Beschlag	Beschlag	Übergewinn		Bemerkungen
			1931	1930	1929	9	
			RM	RM	RM		
	1	Amerika-Anleihe für Wichtigkeits- und Waffenerwerb	—	—	—		
	2	Anleihe 1926 für verschiedene Zwecke laut besonderem Programm	—	—	—		
	3	Anleihe 1927 für verschiedene Zwecke laut besonderem Programm	—	—	—		
	4	Anleihe 1927 für den Wohnungsbau . .	—	—	—		
	5	Anleihe 1928	—	—	—		
	6	Anleihe 1929	—	—	—		
	7	Anleihe 1930	—	—	—		
	8	Anleihe 1931	3.200.000	—	—		
Summe der Ausgaben			3.200.000	—	—		
Summe der Einnahmen			3.200.000	—	—		
Reicht sich aus.							

Straßenbau und Kanalbau.

Außerordentliche

Städtische Verordnung	Nr.	Bezeichnung der Einnahmen	Berücksichtigt	Berücksichtigt	Übergelassen		Bemerkungen
			1911	1910	1911	1910	
			RM	RM	RM	RM	
Straßenbau							
a) Verlegung und erste Einrichtung von Straßen.							
XIII 1 b,	8	Zahlungen gem. § 9 des Ortstatuts vom 12. 5. 1903	815.000	900.000	847.115	42	
"	8	Straßenbaukostenbeiträge (§ 3 u. 4 a. a. O.)	165.000	90.000	121.729	23	
"	10	Wiesen und Pachten aus Gärten und Grundstücken	18.000	10.000	28.342	05	
"	8	Amortisationszinsen	2.000	—	2.044	00	
Summe a)			1.000.000	1.000.000	999.231	36	
b) Beiträge der Grundbesitzer zu Straßenbautischen Veranstaltungen.							
XIII 1 b,	8	Straßenbefähigung und deren Erneuerung	150.000	45.000	17.913	01	zu No. 4, 187. 1. 1. 1907.
"	8	Bürgersteige und deren Erneuerung	50.000	15.000	6.823	04	zu No. 8, 187. 1. 1. 1907.
Summe b)			200.000	60.000	24.736	05	
c) Selbstlicher Zubeh.							
	7	Kauf der Straßen- und Wasserbaufälle	500.000	120.000	310.000	—	
Summe c)			500.000	120.000	310.000	—	
Summe b)			200.000	60.000	24.736	05	
Summe a)			1.000.000	1.000.000	999.831	36	
			1.700.000	1.180.000	1.334.567	41	
Kanalbau.							
XIV 1 a,	8	Kanalbaubeiträge der Anlieger gemäß Statuten-entscheidungsbeschluss vom 20. 11. 1894	334.000	140.500	112.485	22	
"	11	Erhaltung der Straßen für Einleitlöcher der Hausanschlüsse	2.000	2.000	2.200	—	
"	15	Kauf der Kanalbauerneuerungsstücke	170.300	—	994.064	92	
"	20	Kauf der Neubaulöcher für Fallrohrheber	1.000	1.000	—	—	zu No. 18, 187. 1. 1. 1907.
"	8	Amortisationszinsen	200	1.500	57	30	zu No. 18, 187. 1. 1. 1907.
Summe			507.500	145.000	1.108.837	44	
Zusammenstellung der Einnahmen:							
1-7		Straßenbau	1.700.000	1.180.000	1.334.567	41	
8-14		Kanalbau	507.500	145.000	1.108.837	44	
Summe der Einnahmen			2.016.500	1.325.000	2.443.404	85	

Verwaltung.

Straßenbau und Kanalbau.

Städtische Verordnung	Nr.	Bezeichnung der Ausgaben	Berücksichtigt	Berücksichtigt	Übergelassen		Bemerkungen
			1911	1910	1911	1910	
			RM	RM	RM	RM	
Straßenbau							
a) Herrichtung neuer Straßen nach dem Statut vom 12. Mai 1903.							
XIII 1 b,	18	Verlegung	200.000	100.000	734.105	07	zu No. 1-4, 187. 1. 1. 1907.
"	18	Waldkäufung	20.000	20.000	5.204	41	zu No. 1-4, 187. 1. 1. 1907.
"	18	Besondere Befähigung	100.000	300.000	62.137	11	zu No. 1-4, 187. 1. 1. 1907.
"	18	Bürgersteige	250.000	100.000	265.335	74	zu No. 1-4, 187. 1. 1. 1907.
"	18	Einflüsse	20.000	30.000	24.103	59	zu No. 1-4, 187. 1. 1. 1907.
"	18	Ungültige Befähigung	400.000	450.000	408.696	83	zu No. 1-4, 187. 1. 1. 1907.
Summe a)			1.000.000	1.000.000	1.560.143	35	
b) Straßenbautische Veranstaltungen nach dem Ortstatut vom 15. Oktober 1907.							
XIII 1 b,	18	Neu- und Umpflasterungen	600.000	150.000	344.610	22	zu No. 2 und 8, 187. 1. 1. 1907.
"	18	Veranlagung und Erneuerung von Bürgersteigen	100.000	30.000	221.220	12	zu No. 2 und 8, 187. 1. 1. 1907.
Summe b)			700.000	180.000	570.830	34	
Summe a)			1.000.000	1.000.000	1.560.143	35	
			1.700.000	1.180.000	2.130.979	69	
Kanalbau.							
XIV 1 a,	18	Zu die Neubaulöcher für Hausanschlüsse	170.300	—	1.227.637	74	zu No. 18-20, 187. 1. 1. 1907.
"	18	Zu die Straßen- und Wasserbaufälle: Wechsellager der Straßenerhaltung über den Kanalbauarbeiten	12.000	12.000	15.000	—	zu No. 18-20, 187. 1. 1. 1907.
"	21	Anteil an den Kosten der Hauptverwaltung der Kanalisation	12.000	20.000	10.000	—	zu No. 18-20, 187. 1. 1. 1907.
"	18	Zu die Vermessungsamt: Vermessungsarbeiten	9.000	9.000	7.000	—	zu No. 18-20, 187. 1. 1. 1907.
"	7	Wächter etc.	94.000	94.301	92.300	—	zu No. 18-20, 187. 1. 1. 1907.
"	7	Wächter der Fallrohrheber	1.000	1.000	—	—	zu No. 18-20, 187. 1. 1. 1907.
"	18	Ähnliche Kosten des Kanalbauwesens	3.200	3.699	10.317	97	zu No. 18-20, 187. 1. 1. 1907.
Summe			316.500	145.000	1.363.255	71	
Zusammenstellung der Ausgaben:							
1-8		Straßenbau	1.700.000	1.180.000	2.130.979	69	
9-16		Kanalbau	316.500	145.000	1.363.255	71	
Summe der Ausgaben			2.016.500	1.325.000	3.493.235	40	
Summe der Einnahmen			2.016.500	1.325.000	2.443.404	85	
Übrigt sich aus.							

Grundstückverwaltung.

Außerordentliche

Ständige Bezeichnung	Nr.	Bezeichnung der Einnahmen	Bemerkung		Übergang		Bemerkungen
			1931	1932	1931	1932	
Vermögen.							
B I 2	1	Grundstücke:					
5	10	Umsatz aus verkauften Grundstücken — Anzahlung	130.000	300.000	37.000	—	
5	11	Nennwert der Restkaufpreise	100.000	400.000	1.524.318	11	
5	12	Benötigte Barvermögen — Kaufpreise usw.	380.000	1.000.000	1.098.185	59	
7	13	Nennwert der Buchwerte der eingekauften Grundstücke — Berechnungsabzügen	1.000	70.000	270.300	18	
7	14	Nennwert der Grundstücksbuchwerte auf angekauften Grundstücken — Kaufpreise, übernommene Grundstücksbuchwerte — Berechnungsabzügen	150.000	200.000	3.263.190	18	
			701.000	1.970.000	6.193.620	06	
5	15	Umsatz über den Buchwert auf Nr. 10, 11, 12 ab	100.000	300.000	542.037	93	
			661.000	1.670.000	5.651.582	13	
6	20	Abtragung von Kaufpreisen, Restkaufpreisen usw.	250.000	150.000	1.040.758	73	
—	30	Grundstücks-Reservefonds:					
—	30	Nennwert des Marktwertes von Grundstückserwerbungen und des Marktwertes von Grundstücksbuchwerten usw. — Berechnungsabzügen	—	—	19.568	28	
4	40	Debitoren:					
5	40	Von der Straßen- und Wasserbauverwaltung für zu Straßen abgetretene Grundstücke bzw. verlegte Straßen usw. Kosten	10.000	10.000	35.290	09	
—	41	Wasserversorgung von Grundstücken	—	—	—	—	
			10.000	10.000	35.290	09	
5	50	Anteilsmittel:					
7	50	Für Bedienung der Nebenabgaben	1.450.000	2.226.000	2.590.145	33	
B II 0	60	Reserve in Werben:					
2	60	Beziehendes	—	—	—	—	
Zusammenstellung der Einnahmen:							
		Summe 1	661.000	1.670.000	5.651.582	13	
		" 2	250.000	150.000	1.040.758	73	
		" 3	—	—	19.568	28	
		" 4	10.000	10.000	35.290	09	
		" 5	1.450.000	2.226.000	2.590.145	33	
		" 6	—	—	—	—	
		Summe der Einnahmen	2.371.000	4.056.000	9.337.350	56	

Bei Grundstücken Nr. 412 im Gesamtbuchwert des Grundstücksbuchwertes — Betrag.

Wiederholungs-Posten in Höhe von 19.568,28 in Nr. 30.

Verwaltung.

Grundstückverwaltung.

Ständige Bezeichnung	Nr.	Bezeichnung der Ausgaben	Bemerkung		Übergang		Bemerkungen
			1931	1932	1931	1932	
Vermögen.							
B I 2	1	Grundstücke:					
5	10	Umsatz von Grundstücken usw. — Veräußerung	250.000	300.000	2.083.334	54	
6	11	Nennwert der Kaufpreise, Restkaufpreise, übernommenen Grundstücksbuchwerten usw. — Berechnungsabzügen	150.000	200.000	3.271.100	18	
6	12	Nennwert der Buchwerte der eingekauften Grundstücke — Berechnungsabzügen	1.000	70.000	270.300	18	
6	13	Nennwert der Grundstücksbuchwerte auf verkauften Grundstücken — Berechnungsabzügen	100.000	400.000	1.527.107	73	
			501.000	1.470.000	7.152.532	09	
2	20	Abtragung von Kaufpreisen, Restkaufpreisen usw.	1.300.000	1.900.000	790.550	80	
—	30	Grundstücks-Reservefonds:					
—	30	Nennwert des Marktwertes von Grundstückserwerbungen und des Marktwertes von Grundstücksbuchwerten usw. — Berechnungsabzügen	—	—	11.457	36	
4	40	Debitoren:					
5	40	Straßen- und Wasserbauverwaltung, Straßenbau usw. Kosten	40.381	79.623	40.500	—	
—	41	Wasserversorgung von Grundstücken	10.000	100.000	193.903	34	
			50.381	179.623	234.403	34	
3	50	Kaufmittel:					
—	50	Umsatz	313.619	500.377	1.283.144	25	
B II 9	60	Reserve in Werben:					
2	60	Schulden	2.000	2.000	—	—	
2	61	Waldkäse	3.000	3.000	—	—	
2	62	Inventar	1.000	1.000	—	—	
			6.000	6.000	—	—	
Zusammenstellung der Ausgaben:							
		Summe 1	501.000	1.470.000	7.152.532	09	
		" 2	1.300.000	1.900.000	790.550	80	
		" 3	—	—	11.457	36	
		" 4	50.381	179.623	234.403	34	
		" 5	313.619	500.377	1.283.144	25	
		" 6	6.000	6.000	—	—	
		Summe der Ausgaben	2.371.000	4.056.000	9.472.085	44	
		Summe der Einnahmen	2.371.000	4.056.000	9.337.350	56	
		Gleich ist aus.	—	—	—	—	

Bei Nr. 10 und 11: Nach unten für Aufschlag.

Bei Nr. 20 und 21: Nach unten für Aufschlag.

Wiederholungs-Posten in Höhe von 11.457,36 in Nr. 30.

Bei Nr. 60 und 61: Nach unten für Aufschlag.

Bei Nr. 60 und 61: Wiederholungs-Posten in Höhe von 11.457,36 in Nr. 30.

Außerordentliche

Einzel- Begründung	Nr.	Begründung der Einnahmen	Veranschlag		Übergelb		Bemerkungen
			1921	1922	1921	1922	
			RM	RM	RM	RM	
Zusammenstellung der Einzel-Voranschläge.							
		Wahlen	3.200.000	—	—	—	
		Stroßenbau und Anlagenbau	2.016.500	1.325.000	2.443.404 85		
		Grundstückverwaltung	2.371.000	4.056.000	9.472.088 44		
		Summe der Einnahmen	7.587.500	5.381.000	11.915.493 29		

Verwaltung.

Einzel- Begründung	Nr.	Begründung der Ausgaben	Veranschlag		Übergelb		Bemerkungen
			1921	1922	1921	1922	
			RM	RM	RM	RM	
Zusammenstellung der Einzel-Voranschläge.							
		Wahlen	3.200.000	—	—	—	
		Stroßenbau und Anlagenbau	2.016.500	1.325.000	3.493.235 40		
		Grundstückverwaltung	2.371.000	4.056.000	9.472.088 44		
		Summe der Ausgaben	7.587.500	5.381.000	12.965.323 84		
		Summe der Einnahmen	7.587.500	5.381.000	11.915.493 29		
		bleibt sich aus.					



Einzelhaushaltspläne
für 1931



Betriebe und Unternehmungen



Hafen- und Werftanlagen.

Betriebe und

Einzige Bezeichnung	Nr.	Bezeichnung der Einnahmen	Vorschlag	Vorschlag	Zwischensumme	Bemerkungen
			1931	1932	1929	
			RM	RM	RM	g
A Hafen in Zöllnerberf.						
Betriebs-Einnahmen:						
2	1	Betriebsleitung	—	—	—	
2	2	Werftbetrieb	376.000	455.000	456.043 07	
2	3	Kranbetrieb	273.000	377.000	396.123 40	
2	4	Dockenhafen	429.000	547.000	528.289 08	
2	5	Dockhaus	30.000	41.000	35.930 23	
2	6	Waggon- und Werftbau	4.000	4.000	6.441 83	
2	7	Allgemeine Anlagen	0.000	0.000	12.086 28	
Sonnige Einnahmen:						
3	8	Wachten und Werten	542.000	602.000	588.983 46	
3	9	Schuldenzinsen	—	—	—	
Einmalige Einnahmen:						
4	10	Erneuerungs- und Erweiterungsfonds	26.900	50.000	154.688 35	
2	11	Vertragshempel Werft Kehlberg	1.100	—	—	
Summe der Einnahmen A			1.682.000	2.082.000	2.117.088 12	Währungsnoten können mit Berücksichtigung des Jahresüberschusses in Währungsnoten umgewandelt werden.
B Werft in Kierbi.						
Betriebs-Einnahmen:						
2	1	Betriebsleitung	—	—	—	
2	2	Werftbetrieb	37.100	40.100	38.166 70	
2	3	Kranbetrieb	43.000	46.000	47.419 49	
2	4	Werftbahn	60.000	62.100	60.408 30	
2	5	Werftbau	—	—	—	
2	6	Allgemeine Anlagen	200	—	—	
Sonnige Einnahmen:						
3	7	Wachten und Werten	30.000	30.000	32.674 72	
3	8	Schuldenzinsen	—	—	—	
Einmalige Einnahmen:						
4	9	Erneuerungs- und Erweiterungsfonds	4.500	3.000	8.372 84	
Summe der Einnahmen B			174.800	181.200	187.042 06	Währungsnoten können mit Berücksichtigung des Jahresüberschusses in Währungsnoten umgewandelt werden.

Unternehmungen.

Hafen- und Werftanlagen.

Einzige Bezeichnung	Nr.	Bezeichnung der Ausgaben	Vorschlag	Vorschlag	Zwischensumme	Bemerkungen
			1931	1932	1929	
			RM	RM	RM	g
A Hafen in Zöllnerberf.						
Betriebsausgaben:						
2	1	Betriebsleitung	127.700	134.700	140.250 90	
2	2	Werftbetrieb	125.000	145.200	176.109 74	
2	3	Kranbetrieb	205.700	377.000	281.700 73	
2	4	Dockenhafen	572.100	755.000	734.717 42	
2	5	Dockhaus	28.500	40.500	28.012 23	
2	6	Waggon- und Werftbau	25.400	22.700	23.001 63	
2	7	Allgemeine Anlagen	0.828	110.001	167.538 20	
Sonnige Ausgaben:						
2	8	Wachten und Werten	71.400	62.200	49.430 50	
3	9	Schuldenzinsen	163.172	174.925	150.390 —	
Einmalige Ausgaben:						
2	10	Erneuerungen und Erweiterungen	136.800	254.900	274.272 21	
2	11	Vertragshempel Werft Kehlberg	—	—	12.787 00	
Summe der Ausgaben A			1.646.300	2.076.500	2.118.217 50	
B Werft in Kierbi.						
Betriebsausgaben:						
2	1	Betriebsleitung	17.600	17.500	18.883 23	
2	2	Werftbetrieb	10.500	15.000	9.879 10	
2	3	Kranbetrieb	36.500	45.000	48.163 44	
2	4	Werftbahn	46.000	49.800	70.577 82	
2	5	Werftbau	—	—	211 10	
2	6	Allgemeine Anlagen	9.945	10.031	14.846 41	
Sonnige Ausgaben:						
2	7	Wachten und Werten	11.400	4.500	13.894 04	
3	8	Schuldenzinsen	4.155	4.269	4.393 —	
Einmalige Ausgaben:						
2	9	Erneuerungen und Erweiterungen	70.000	—	10.403 68	
Summe der Ausgaben B			212.100	186.700	191.206 64	

Rechnungsnummer	Rechnungsart	Stamm	Erweiterung	Erweiterung	Erweiterung	Erweiterung
11	—	1	1			
12	—	1	1			
13	IV	1	1			
14-17	V	1	1			
18-20	VIII	1	1			
21	XII	1	1			
22-24	XIII	1	1			
25	XIV	1	1			
26	XV	1	1			
27	XVI	1	1			
28	XVII	1	1			

Rechnungsnummer		g
11	—	—
12	—	—
13	IV	—
14-17	V	—
18-20	VIII	—
21	XII	—
22-24	XIII	—
25	XIV	—
26	XV	—
27	XVI	—
28	XVII	—
Summe		144

Hafen- und Werftanlagen.

Betriebe und

Stichtag Bilanzierung	Nr.	Bezeichnung der Einnahmen	Veranschlag.		Zügelteil		Bemerkungen
			1931	1930	1931	1930	
		C					
		Werftanlage Düsseldorf-Neissholz.					
		Betriebs-einnahmen:					
2	1	Betriebsleistung	—	—	—	—	
2	2	Werftbetrieb	287.400	288.100	280.703 95	—	
2	3	Kranbetrieb	128.000	143.000	120.150 —	—	
2	4	Bahnbetrieb	48.000	60.000	47.821 78	—	
2	5	Allgemeine Anlagen	200	1.500	818 52	—	
		Sonstige Einnahmen:					
1	6	Wachern und Werten	8.500	8.000	8.500 —	—	
—	7	Wahrscheinliche Einnahmen	—	—	115.000 —	—	
		Summe der Einnahmen C	472.100	498.600	582.794 25		
		D					
		Kriegsgefallene Bewerth.					
3	1	Miete für die Landebühne	1.000	—	6.806 89	—	
		Summe der Einnahmen D	1.000	—	6.806 89		
		Zusammenstellung der Einnahmen:					
		A Hafen in Düsseldorf	1.682.000	2.082.000	2.117.088 12		
		B Werft in Quedlinburg	174.800	181.200	187.042 05		
		C Werftanlage Düsseldorf-Neissholz	472.100	498.600	582.794 25		
		D Kriegsgefallene Bewerth.	1.000	—	6.806 89		
		Summe	2.330.000	2.761.800	2.893.731 31		
		E					
		Durchlaufende Einnahmen:					
7	1	Von den Hafen-Zurechtleitern für Rechnung der Reichsbahn eingelebende Frachten	2.700.000	3.400.000	3.192.389 31		
7	2	Von der Rhein-Umflung A.-G. eingelebende Wagenbeförderungsgebühren	110.000	140.000	121.240 48		
		Summe der Einnahmen	5.140.500	6.301.800	6.207.361 10		

Wahrscheinliche Einnahmen sind die Einnahmen im Falle der Verstaatlichung der Werftanlagen zu veranschlagen.

Unternehmungen.

Hafen- und Werftanlagen.

Stichtag Bilanzierung	Nr.	Bezeichnung der Ausgaben	Veranschlag.		Zügelteil		Bemerkungen
			1931	1930	1931	1930	
		C					
		Werftanlage Düsseldorf-Neissholz.					
		Betriebsausgaben:					
10 10 10 10 10	1	Betriebsleistung	10.300	8.500	5.430 78	—	
	2	Werftbetrieb	11.000	17.800	15.953 80	—	
	3	Kranbetrieb	80.700	69.300	59.901 66	—	
	4	Bahnbetrieb	11.000	20.100	14.880 23	—	
	5	Allgemeine Anlagen	28.600	17.000	26.011 02	—	
		Sonstige Ausgaben:					
10	6	Wachern und Werten	330.500	300.000	330.500 —	—	
		Einmalige Ausgaben:					
5	7	Erneuerungen und Erweiterungen	50.000	66.100	130.073 72	—	
—	8	Denkmalsrückzahlung	—	—	41.328 82	—	
		Summe der Ausgaben C	472.100	498.600	623.295 05		
		D					
		Kriegsgefallene Bewerth.					
		Zusammenstellung der Ausgaben:					
		A Hafen in Düsseldorf	1.646.900	2.076.500	2.118.212 50		
		B Werft in Quedlinburg	232.100	186.700	191.256 44		
		C Werftanlage Düsseldorf-Neissholz	472.100	498.600	623.295 05		
		D Kriegsgefallene Bewerth.	—	—	—		
		Summe	2.350.500	2.761.800	2.932.771 99		
		E					
		Durchlaufende Ausgaben:					
6	1	Von der Reichsbahn abzuführende Reichsbahnfrachten	2.700.000	3.400.000	3.192.389 31		
6	2	Von der Havelhütte-Terrain A.-G. abzuführende Wagenbeförderungsgebühren	110.000	140.000	121.240 48		
		Summe der Ausgaben	5.140.500	6.301.800	6.244.481 78		
		Summe der Einnahmen	5.140.500	6.301.800	6.207.361 10		
		bleibt sich aus.					

Städtische Tonhalle.

Betriebe und

Städtische Einrichtung	Nr.	Bezeichnung der Einnahmen	Berichts- 1931	Berichts- 1932	Übergelb 1929	Bemerkungen
			RM	RM	RM	
B II 8	1	Grundstückstragfläche:				
	10	H. Jüttler, Miete für Wohnung und Laden	18.000	18.000	18.950	
	11	H. Zimmermann, Miete für Wohnung	220	220	219	
	12	Winkelkeller, Miete für Keller	9.000	9.000	9.000	
	13	Wohlfahrt, Pacht für Restaurant	36.000	36.000	33.500	
	14	Wohlfahrt, Pacht für die Garberode	10.000	10.000	9.250	
	15	Mieten und nicht bezugsfähige Einnahmen	—	—	10.335,94	
			73.220	73.220	81.754,94	
	2	Betriebskonto:				
	20	Miete für Benutzung der Halle	65.000	70.000	65.799,87	
	21	Wähler, erhaltenes Helfergeld	1.800	—	1.116,97	
	22	Wähler, erhaltene Heizungslohn	1.800	1.900	1.300	
	23	Wähler, erhaltene Instandhaltung	3.000	3.000	2.875	
	24	Wähler, für gekaufte Inventar	—	—	26.778,51	
	25	Erhaltene Steuern, Gebühren u. Telefon-Gebühren	—	—	1.152,96	
			71.600	74.900	99.022,41	
	3	Ausgleichskonto:				
	70	Zufluß der Vermögensverwaltung	29.700	33.680	25.715,61	
		Zusammenstellung der Einnahmen:				
	1	Grundstückstragfläche	73.220	73.220	81.754,94	
	2	Betriebskonto	71.600	74.900	99.022,41	
	3	Ausgleichskonto	29.700	33.680	25.715,61	
		Summe der Einnahmen	174.520	181.800	206.492,96	

Unternehmungen.

Städtische Tonhalle.

Städtische Einrichtung	Nr.	Bezeichnung der Ausgaben	Berichts- 1931	Berichts- 1932	Übergelb 1929	Bemerkungen
			RM	RM	RM	
B II 8	1	Grundstückstragfläche:				
	2	Unterhaltung der Gebäude und des Gartens	25.000	30.000	25.241,19	
	3	Schuldenzinsen, die mit dem Schuld	44.130	40.000	69.570	
		Weggefallene Steuern	—	—	6.615	
			69.130	70.000	100.826,19	
	2	Betriebskonto:				
	20	Unterhaltung des Mobiliars	5.000	10.000	7.544,97	
	21	Wes, Wasser, Strom und Heizung	25.000	27.000	26.619,19	
			30.000	37.000	34.164,16	
	3	Infrastrukturkonto:				
	30	Gehälter	15.995	30.000	29.436	
	31	Hilfsgehälter	5.000	—	—	
	32	Zinsen	11.570	10.000	10.703,79	
	33	Vürsorge für Angestellte und Arbeiter	1.885	1.600	1.835	
	34	Beitrag zu den allgemeinen Verwaltungskosten	3.000	3.000	3.000	
	35	Feuersicherungs- und Grundvermögenssteuer	23.000	15.000	19.501,65	
	36	Feuersicherungs-Genossenschaft, Um- satzsteuer, Wabringung usw.	10.000	10.000	5.904,51	
	37	Gebühren für den Betrieb	1.340	5.000	1.258,06	
			75.450	74.600	71.501,71	
		Zusammenstellung der Ausgaben:				
	1	Grundstückstragfläche	69.130	70.000	100.826,19	
	2	Betriebskonto	30.000	37.000	34.164,16	
	3	Infrastrukturkonto	75.450	74.600	71.501,71	
		Summe der Ausgaben	174.580	181.600	206.492,96	
		Summe der Einnahmen	174.520	181.800	206.492,96	
		Nicht fest aus.				

20 Nr. 10:

Verfahren	Ordnung	Nr.	Deckungs- verhältnis	Bemerkungen
10	—	1	100	100% bei festem Deckungs- verhältnis
11	XI	1	100	
12	XII	1	100	
13	XVII	1	100	
		1	100	

20 Nr. 11:

Verfahren		Deckungs- verhältnis	2029
10	—	100	100
11	XI	100	100
12	XII	100	100
13	XVII	100	100
Summe		100	100

Weinfellerei.

Betriebe und

GuV-Stelle Beschreibung	Nr.	Beschreibung der Einnahmen	Sonstige	Sonstige	Übergelb	Bemerkungen
			1931	1930	1929	
			RM	RM	RM	g
R II 8	1	Weinfente-Keller				
2	10	Verkauf aus dem Keller	96.000	150.000	142.275,65	
2	11	Verkauf durch den Restaurateur	80.000	100.000	93.656,73	
2	12	Vorräte			291.112,83	
			176.000	250.000	331.044,21	
2 Traubenfente:						
2	20	Verkauf von Trauben	3.000	3.000	2.743,30	
3 Verpodungsfente:						
2	30	Verkauf von Fässern, Hähnen und Mähren	500	1.000	356,70	
2	4	Fruchtentente	500	500	464,78	
2	5	Konto Verdrichenes			1.935,95	

Unternehmungen.

Weinfellerei.

GuV-Stelle Beschreibung	Nr.	Beschreibung der Ausgaben	Sonstige	Sonstige	Übergelb	Bemerkungen
			1931	1930	1929	
			RM	RM	RM	g
R II 8	1	Weinfente-Keller				
2	10	Stammkauf	100.000	100.000	112.198,57	
2	11	Vorräte			297.205,00	
			100.000	100.000	409.554,47	
2 Traubenfente:						
2	2	Traubenfente	1.200	2.000	1.100,00	
3 Traubenaufkaltungsfente:						
2	3	Traubenaufkaltungsfente	3.500	10.000	2.679,28	
4 Verpodungsfente:						
2	4	Verpodungsfente	600	1.000	608,20	
5 Kellergerätfente:						
2	5	Kellergerätfente	1.210	3.000	826,00	
6 Umlaufentente:						
2	60	Geldlöhne	21.490	30.000	37.120,--	
2	61	Küchengehälter	2.510			
2	62	Löhne	11.000	10.000	12.301,45	
2	63	Zulage für Angestellte und Arbeiter	2.000	1.500	1.400,--	
2	64	Beitrag zu den allgemeinen Verwaltungskosten	3.000	3.000	3.000,--	
2	65	Steuern, Berufsgenossenschaft	14.000	35.000	22.240,01	
2	66	Zinsen und Rückunterhaltung	6.000	6.000	7.668,30	
2	67	Beihilfe für den Betrieb	4.425	10.320	3.219,60	
2	68	Kellerrate an die Zentrale	9.000	9.000	9.000,--	
			73.490	104.820	90.330,99	
7 Konto Verdrichenes						
2	70	Zulage an die Zentrale		33.680	66.200,--	

Gu Nr. 60:

Zeichnung	Bezeichnung	Stamm	Umsatz	Bemerkungen
IX			(*)	
IX	IX	1		
IX	XIV	1		
IX	XVI	1		

* Gu Nr. 60 an Zentrale übertragen.

Gu Nr. 61:

Bezeichnung	Stamm
Umsatz	1
Umsatz	1
Umsatz	1
Umsatz	1
Umsatz	1
Umsatz	1
Umsatz	1
Umsatz	1
Umsatz	1
Umsatz	1

Weinfelderer.

Betriebe und

Stichtag Eröffnung	Nr.	Bezeichnung der Einnahmen	Berechnung		Übergang		Bemerkungen
			1931	1932	1931	1932	
			RM	RM	RM	RM	
Zusammenstellung der Einnahmen:							
	1	Weinfonto-Keller	170.000	250.000	524.044	70	
	2	Waldfonto	3.000	2.000	1.743	30	
	3	Berpedungsfonto	500	1.000	356	70	
	4	Freudfonto	500	500	464	78	
	5	Rente Vertriebsnet	—	—	4.930	00	
	—	Kauf neue Rechnung vorgetragen	—	—	45.609	86	
Summe der Einnahmen			180.000	254.500	578.244	39	

Unternehmungen.

Weinfelderer.

Stichtag Eröffnung	Nr.	Bezeichnung der Ausgaben	Berechnung		Übergang		Bemerkungen
			1931	1932	1931	1932	
			RM	RM	RM	RM	
Zusammenstellung der Ausgaben:							
	1	Weinfonto-Keller	100.000	100.000	409.554	47	
	2	Waldfonto	1.200	2.000	1.100	30	
	3	Waldrennauhaltungsfonto	3.500	10.000	2.639	28	
	4	Berpedungsfonto	600	1.000	608	30	
	5	Waldgeräteeonto	1.210	3.000	826	09	
	6	Waldfonto	73.490	104.830	90.550	09	
	7	Rente Vertriebsnet	—	33.680	60.300	—	
	—	Kauf neue Rechnung vorgetragen	—	—	—	—	
Summe der Ausgaben			180.000	254.500	578.244	39	
Summe der Einnahmen			180.000	254.500	578.244	39	
Nicht sich aus.							

Nr.	Bezeichnung der Einnahmen	Berichtsjahr	Berichtsjahr	Zwischensumme		Bemerkungen
		1931	1930	1931	1930	
		RM	RM	RM	RM	
1	Durchlaufende Posten:					
10	Rückgeschaltete Darlehen	2.500.000	2.200.000	2.100.033	—	
11	Verfallene Verkaufserlöse	36.500	32.000	44.054	40	
12	Verfallene von der Stadtstelle	170.000	170.000	199.934	67	
13	Umlagebeser.	2.000	1.500	1.219	23	
14	Hinterlegte Beträge	500	500	431	—	
		2.709.000	2.404.000	2.350.662	30	
2-3	Betriebs-einnahmen:					
20	Beleggebühren	191.000	195.000	191.852	19	
21	Sonstige Gebühren	38.000	31.000	33.301	60	
22	Verfallene Verkaufserlöse	11.500	11.500	11.769	40	
23	Verkaufserlösen	12.000	11.500	16.346	80	
24	Umsatzsteuern	500	1.000	3.100	84	
	Weggefallene Nummern	—	—	—	—	
		203.000	250.000	256.370	74	
	Zusammenstellung der Einnahmen:					
10-14	Durchlaufende Posten	2.709.000	2.404.000	2.350.662	30	
20-24	Betriebs-einnahmen	203.000	250.000	256.370	74	
	Weggefallene Nummern	—	—	568.370	30	
	Summe der Einnahmen	2.902.000	2.654.000	2.175.414	34	

Nr.	Bezeichnung der Ausgaben	Berichtsjahr	Berichtsjahr	Zwischensumme		Bemerkungen
		1931	1930	1931	1930	
		RM	RM	RM	RM	
1	Durchlaufende Posten:					
10	Pfanddarlehen	2.500.000	2.200.000	2.274.844	—	
11	Küßgeschaltete Verkaufserlöse	25.000	20.500	29.843	90	
12	Verfallene Verkaufserlöse	11.500	11.500	11.769	40	
13	Rückzahlungen an die Stadtstelle	170.000	170.000	141.502	99	
14	Umlagebeser.	2.000	1.500	1.219	23	
15	Hinterlegte Beträge	500	500	447	—	
		2.709.000	2.404.000	2.419.626	51	
2-3	Verwaltungs- und Betriebskosten:					
20	Beziehungen	101.640	108.750	90.470	61	
21	Arbeiterlöhne	19.875	18.500	18.270	22	
22	Beiträge zur Krankenkasse	1.500	1.000	1.056	51	
23	Kauflohn und Aufwandsanlage	1.000	1.000	494	—	
24	Wartung	2.800	2.800	2.900	—	
25	Allgemeine Verwaltungskosten	9.000	9.000	9.000	—	
26	Trudkosten	6.000	6.000	5.527	92	
27	Schreibmaterialien, Postgebühren und Vorkosten	2.500	1.400	3.429	99	
28	Erhaltung, Strom, Wasser	4.000	4.000	3.903	61	
29	Immaterielles	1.000	1.000	22.000	67	
30	Feuer- und Haftpflichtversicherung	1.120	1.000	750	50	
31	Verkehrsversicherung	1.000	1.000	—	—	
32	Kosten bei Vermögenswerten	500	500	227	—	
33	Entschädigung für in Verlust geratene und beschädigte Plomber	1.000	500	202	20	
34	Beitrag an das Rücklagevermögen	3.270	3.445	2.730	—	
35	Baukosten, Straßereinigungs- und Müllabfuhrgebühren	500	500	—	—	
36	Einrichtungskosten	2.000	1.800	—	—	
37	Wartungskosten	2.000	1.000	—	—	
38	Wartungskosten	800	800	—	—	
39	Schiedsgerichtliche Urteile	4.455	1.000	5.958	63	
		168.000	165.000	168.963	74	
4	Schuldenzinsen:					
40	Schuldenzinsen	60.000	60.000	—	—	
41	Begleichung des Betriebskapitals	25.000	25.000	20.030	50	
		85.000	85.000	20.030	50	
	Zusammenstellung der Ausgaben:					
10-15	Durchlaufende Posten	2.709.000	2.404.000	2.419.626	51	
20-39	Verwaltungs- und Betriebskosten	168.000	165.000	168.963	74	
40-41	Schuldenzinsen	85.000	85.000	20.030	50	
	Weggefallene Nummern	—	—	540.867	80	
	Auf neue Rechnung	—	—	5.919	64	
	Summe der Ausgaben	2.902.000	2.654.000	2.175.414	34	
	Summe der Einnahmen	2.902.000	2.654.000	2.175.414	34	

Wichtig ist aus.

3a Nr. 20:

Kategorie	Beleg	Summe	Einzel	Summe	Einzel	Bemerkungen
IV	IV	1				
VII	VII	1				
VIII	VIII	1				
X	X	1				
XI	XI	1				
XIII	XIII	1				
XIV	XIV	1				
XV	XV	1				
XVI	XVI	1				
XVII	XVII	1				

3b Nr. 21:

Wichtig ist aus	
Kategorie	Summe
Wichtig ist aus	1
Wichtig ist aus	1
Wichtig ist aus	1
Summe	3

Druckerei und Buchbinderei.

Betriebe und

Einzelne Verbindung	Nr.	Bezeichnung der Einnahmen	Berichts- 1931	Berichts- 1930	Übergelb- 1929	Bemerkungen
			RM	RM	RM	
B II 14	A	Druckerei.				
		Personliche Einnahmen:				
		Keine Einnahmen	—	—	—	
		Allgemeine Sacheinnahmen:				
		Keine Einnahmen	—	—	—	
		Betriebs-einnahmen:				
2	50	Druckkosten	279.550	294.000	296.720,96	Zu Nr. 29: Überschuss aus der Ver- kauf von Papierabfällen etc.
2	51	Verkauf von Papierabfällen etc.	200	300	425,65	
			279.750	294.300	297.146,61	
		Zusammenstellung der Einnahmen:				
		Personliche Einnahmen	—	—	—	
		Allgemeine Sacheinnahmen	—	—	—	
50-51		Betriebs-einnahmen	279.750	294.300	297.146,61	
		Summe der Einnahmen A	279.750	294.300	297.146,61	

Unternehmungen.

Druckerei und Buchbinderei.

Einzelne Verbindung	Nr.	Bezeichnung der Ausgaben	Berichts- 1931	Berichts- 1930	Übergelb- 1929	Bemerkungen
			RM	RM	RM	
B II 14	A	Druckerei.				
		Personliche Ausgaben:				
2	10	Gehälter	47.423	50.540	46.361	
2	11	Vericherungsbeträge für Angestellte	300	600	400	
2	12	Verleugungsbeiträge für Angestellte	2.280	2.400	2.100	
			50.002	53.540	50.361	
		Allgemeine Sachausgaben:				
2	20	Löhne	40.850	43.000	42.983,09	
2	21	Verleugungsbeiträge für Arbeiter	2.190	2.320	1.850	
2	22	Werkstattkostenanteile	9.000	8.935	8.728	Zu Nr. 29: Löhne an die Gewerkschaft für Unternehmung.
2	23	Witze, Heizung, Beleuchtung, Reinigung	6.968	6.998	7.110	Zu Nr. 29: Löhne an die Gewerkschaft für Unternehmung in der Jahre von 22. 11. 31. bis 31. 12. 31.
2	24	Feuer- und Gaspflichtversicherung	70	78	72,20	Zu Nr. 29: Löhne an die Gewerkschaft für Unternehmung in der Jahre von 22. 11. 31. bis 31. 12. 31.
2	25	Sonstiger Materialbedarf	500	2.000	1.604	Zu Nr. 29: Löhne an die Gewerkschaft für Unternehmung in der Jahre von 22. 11. 31. bis 31. 12. 31.
2	26	Im vorangehende Druckkosten, Spezialdruckauf- träge	113.500	125.000	119.663,43	Zu Nr. 29: Löhne an die Gewerkschaft für Unternehmung in der Jahre von 22. 11. 31. bis 31. 12. 31.
2	27	Verchiedene kleinere Ausgaben	2.170	2.429	12.407	
			176.248	190.760	194.442,73	
		Betriebsausgaben:				
2	50	Papier und andere Materialien	50.000	45.000	41.909,68	
2	51	Unterhaltung und Erneuerung der Maschinen (e- inschl. Abgang des Schriftmaterials)	500	1.000	2.084,60	Zu Nr. 29: Löhne an die Gewerkschaft für Unternehmung.
2	52	Schlechte Kopien	3.600	4.000	6.383,11	Zu Nr. 29: Löhne an die Gewerkschaft für Unternehmung in der Jahre von 22. 11. 31. bis 31. 12. 31.
			54.500	50.000	50.437,44	
		Zusammenstellung der Ausgaben:				
10-12		Personliche Ausgaben	50.002	53.540	50.361	
20-27		Allgemeine Sachausgaben	176.248	190.760	194.442,73	
50-52		Betriebsausgaben	54.500	50.000	50.437,44	
		Summe der Ausgaben A	279.750	294.300	298.241,18	Überschuss aus der Ver- kauf von Papierabfällen etc. Zu Nr. 29: ab der Unternehmung abrechnung zu Nr. 29.
		Summe der Einnahmen A	279.750	294.300	297.146,61	
		Wichtig ist aus.				

Zu Nr. 29:

Rechnungs- nummer	Art der Verbindung	Summe	Summe Konten	Summe Konten	Bemerkungen
10-12	IV	50.002			*) Abgabe an die Gewerkschaft für Unternehmung.
20-27	VII	176.248			
50-52	XI	54.500			
	XII		4		
	XIII			1	
	XIV			1	
	XV			1	
		5	5	2	

Zu Nr. 29:

Rechnungs- nummer	Summe
Personliche Ausgaben	50.002
Allgemeine Sachausgaben	176.248
Betriebsausgaben	54.500
Summe	279.750

Druckerei und Buchbinderei.

Betriebe und

Statische Bezeichnung	Nr.	Bezeichnung der Einnahmen	Bemerkung			Bemerkungen
			1921	1922	1923	
B II 14	B	Buchbinderei.				
		Persönliche Einnahmen:				
		Keine Einnahmen	—	—	—	
		Allgemeine Sacheinnahmen:				
		Keine Einnahmen	—	—	—	
		Betriebs-einnahmen:				
2	50	Buchbinderarbeiten	99.650	111.100	96.164,69	Im Nr. 20 Einkaufspreise. Auch bei Nr. 51 per Betriebsausgaben zu setzen.
2	51	Verkauf von Papierabfällen usw.	300	300	420,78	
			99.950	111.400	96.585,47	
		Zusammenstellung der Einnahmen:				
		— Persönliche Einnahmen	—	—	—	
		— Allgemeine Sacheinnahmen	—	—	—	
50-51		Betriebs-einnahmen	99.950	111.400	96.585,47	
		Summe der Einnahmen B	99.950	111.400	96.585,47	
		Zusammenstellung der Einnahmen:				
		Summe der Einnahmen A	279.750	294.300	297.146,01	
		Summe der Einnahmen B	99.950	111.400	96.585,47	
		Saldo aus 1922	—	—	17.771,08	
		Summe der Einnahmen	379.699	405.700	411.502,56	

Unternehmungen

Druckerei und Buchbinderei.

Statische Bezeichnung	Nr.	Bezeichnung der Ausgaben	Bemerkung			Bemerkungen
			1921	1922	1923	
B II 14	B	Buchbinderei.				
		Persönliche Ausgaben:				
2	10	Gehälter	20.718	21.000	18.174,44	
2	11	Verpflegungsbeträge für Angestellte	120	—	—	
2	12	Verpflegungsgeldbeiträge für Angestellte	510	900	230	
			21.348	21.900	18.409,44	
		Allgemeine Sachausgaben:				
2	20	Miete	40.850	43.000	44.472,54	
2	21	Verpflegungsgeldbeiträge für Arbeiter	2.960	2.540	2.185	
2	22	Verpflegungsgeldbeiträge	3.000	3.005	3.272	Im Nr. 20 Einkaufspreise. Auch bei Nr. 51 per Betriebsausgaben zu setzen.
2	23	Strom, Heizung, Beleuchtung, Reinigung	2.257	2.292	2.030	
2	24	Feuer- und Haftpflichtversicherung	55	57	45,00	
2	25	Sonstiger Wertschat	90	100	3,80	
2	26	Für vergebende Buchbinderarbeiten	7.200	8.500	1.944,00	
2	27	Verdienter fremder Ausgaben	1.123	1.286	6.560,27	
			57.625	60.940	61.416,86	
		Betriebsausgaben:				
2	50	Papier und andere Materialien	18.420	16.000	14.747,43	
2	51	Instandhaltung und Erneuerung der Maschinen sowie Ergänzung des Materials	900	1.000	1.740,00	Im Nr. 20 Einkaufspreise. Auch bei Nr. 51 per Betriebsausgaben zu setzen.
2	52	Schädlige Motten	1.347	1.500	2.481,74	Im Nr. 20 Einkaufspreise. Auch bei Nr. 51 per Betriebsausgaben zu setzen.
			20.667	18.500	18.975,80	
		Zusammenstellung der Ausgaben:				
10-12		Persönliche Ausgaben	21.348	21.900	18.409,44	
20-27		Allgemeine Sachausgaben	57.625	60.940	61.416,86	
50-52		Betriebsausgaben	20.667	18.500	18.975,80	
		Summe der Ausgaben B	99.640	111.340	98.802,10	
		Summe der Einnahmen B	99.950	111.400	96.585,47	
		Reicht nicht aus.				
		Zusammenstellung der Ausgaben:				
		Summe der Ausgaben A	279.750	294.300	298.241,19	
		Summe der Ausgaben B	99.640	111.340	98.802,10	
		Auf neue Rechnung vorgetragen	—	—	—	
		Summe der Ausgaben	379.390	405.640	397.043,29	
		Summe der Einnahmen	379.699	405.700	411.502,56	
		Reicht nicht aus.				

Im Nr. 20:
Einkaufspreise bei Druckerei.

Im Nr. 20:

Bezeichnung	Betrag
Werkstoffe	4
sonstige Kosten für unternehmende Zweckungen	2
Werkstoffe	2
Schädlige Motten	2
Summe	10

Nbeinterraffe.

Betriebe und

Stichtags- Bezeichnung	Nr.	Bezeichnung der Einnahmen	Berichts- 1921	Berichts- 1922	Übergangs- 1923	Bemerkungen
			RM	RM	RM	
B II 8	1	Urtagskonto:				
	3	10 Pacht	45.000	55.000	62.167,39	
2		Urtagskonto:				
		Keine Einnahmen	—	—	—	
3		Ausgleichskonto:				
		Keine Einnahmen	—	—	—	
		Zumme der Einnahmen	45.000	55.000	62.167,39	

Unternehmungen.

Nbeinterraffe.

Stichtags- Bezeichnung	Nr.	Bezeichnung der Ausgaben	Berichts- 1921	Berichts- 1922	Übergangs- 1923	Bemerkungen
			RM	RM	RM	
B II 8	1	Urtagskonto:				
		Keine Ausgaben	—	—	—	
2		Urtagskonto:				
	2	20 Steuern und Abgaben	15.000	20.000	11.134,39	
	2	21 Wasserverkauf	2.000	2.500	8.803,00	
	2	22 Feuerversicherung	600	600	623,60	
3		Ausgleichskonto:				
	7	30 An die Stelle der Allgemeinen Bilanzverwaltung: Überschub	20.400	24.000	41.077,19	
		Übergelassene Summen	—	—	468,60	
		Zumme der Ausgaben	43.000	55.000	62.167,39	
		Zumme der Einnahmen	45.000	55.000	62.167,39	
		bleibt sich aus.				

Stellenplan: Industrielle Werke

Befoldungs-Gruppe	Entspr. Vergütungs-Gruppe	Beamte	Dauer-angestellte	Sonstige Angestellte	Tarif-angestellte	Bemerkungen
Preußen, B 6	—	2				
1c + 1500	—	1				
1c	—	3	1			
2a	—	1	1			
2b	I	5	1	1	7	
2c + 600	II + 600				1	
3b	IV	5	1			
4b + 700	V	15			3	
4b + 500/300	VI/VII	27	2			
4b	VIII	16	18		8	
4c + 600	IX + 600	10				
4c + 400	IX + 400	12				
4c + 200	IX + 200	2	7		4	
5	XI	9	14		10	
6a	XII	23	27		5	
6b	XIII	6			1	
7a	XIV	3	1		2	
8	XV	12	65		(79) 84	siehe neue Stellen
9	XVI	1	13		61	
10a	XVII		4		3	
10b	XVIII		3		4	
Bef. Festsetzung	—	1	5	3	22	
Neue Stellen:						
5 Bürogehilfen - Gr. 8-						
		154	163	4	215	

Die nachstehend aufgeführten Stellen sind über den Stellenplan hinaus zu führen:

- a) 1 Stadtamtmanntstelle Gr. 3b (beim Freiwerden darf diese Stelle nur noch mit einem Beamten der Gr. 4b + 700 besetzt werden).
- b) 2 Stadtoberinspektorenstellen Gr. 4b + 700 (beim Freiwerden dürfen diese Stellen nur noch mit Beamten der Gr. 4b bzw. 4b + 300 besetzt werden).
- c) 3 Stadtinspektorenstellen Gr. 4b + 300 } (beim Freiwerden dürfen diese Stellen nur noch mit Beamten der Gr. 6a besetzt werden).
- 5 Oberbuchhalterstellen Gr. 4b

Städtische Sparkasse

Befoldungs-Gruppe	Entspr. Vergütungs-Gruppe	Beamte	Dauer-angestellte	Sonstige Angestellte	Tarif-angestellte	Bemerkungen
Feste Geh. Preußen, B 8	—	1				
Bef. Festsetzung	—				3	
2a	—	1				
2c	II	1				
3b	IV	3			1	
4b + 700	V	8			5	
4b + 500/300	VI/VII	6			2	
4b	VIII	2	4	1	2	
7a	XIV	4	37	6	22	
7b	—	1				
8	XV	1	13		47	
9	XVI	1		1	48	
10a	XVII		1			
		29	55	8	130	

Heizamt

Befoldungs-Gruppe	Entspr. Vergütungs-Gruppe	Beamte	Dauer-angestellte	Sonstige Angestellte	Tarif-angestellte	Bemerkungen
2b	I	1				} Im Stellenplan des Hochbauamtes aufgeführt.
4b	VIII	2	1			
5	XI	1				
8	XV				1	
		4	1		1	





VIII 483/31 34. 6g. 4.15

VIII 483/31 34. Bg. 4.15

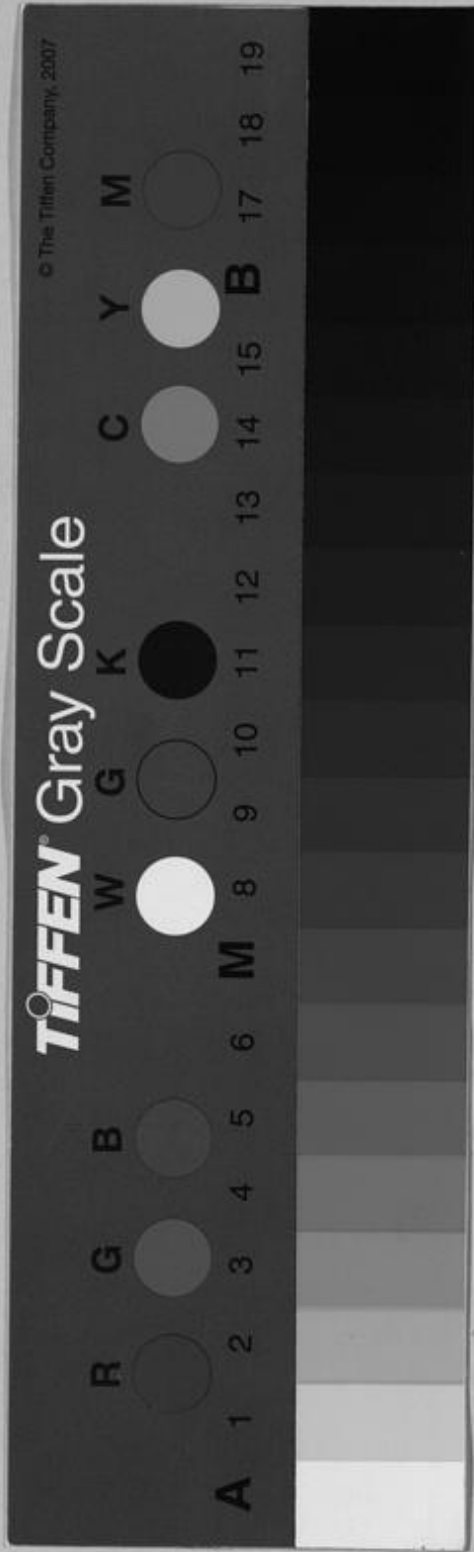

UNIVERSITÄTS- UND
LANDESBIBLIOTHEK DÜSSELDORF





Erna
Dij

8