

STADT DÜSSELDORF

Haushaltsplan
für das Rechnungsjahr
1925



Band I

Haupt-Haushaltsplan

mit den dazu gehörigen Sonder-Haushaltsplänen
und dem Haushaltsplan
der außerordentlichen Verwaltung der Stadtkasse

Band II

**Haushaltspläne der selbständigen
und sich ausgleichenden Kassen**



Druck von L. Schwann in Düsseldorf

Inhaltsverzeichnis.

Band I

	Seite
1. Haupt-Haushaltsplan	5
2. Allgemeine Verwaltung	25
3. Volkshelverwaltung	31
4. Feuerwehr	38
5. Fuhrpark	39
6. Müllabfuhr und Straßenreinigung	42
7. Vernichtungsanstalt	44
8. Desinfektionsanstalt und Kranfentransportwesen	46
9. Öffentliche Anlagen	49
10. Friedhofverwaltung	52
11. Hochbauverwaltung	55
12. Straßen- und Wasserbau	59
13. Kanalisation	65
14. Höhere Knabenschulen	69
15. Höhere Mädchenschulen	89
16. Mittelschulen	97
17. Volksschulen	111
18. Gewerbeschulen	115
19. Hausmännliche Lehranstalten	123
20. Fachschule für Handwerk	130
21. Fachschule für Industrie	133
22. Hauswirtschaftliche Berufsschule für Mädchen	135
23. Arbeitsschulseminar	137
24. Verwaltungsbeamtenschule	139
25. Anstalten und Einrichtungen zur Pflege der bildenden Kunst	140
26. Volksbibliotheken und Landes- und Stadtbibliothek	144
27. Vereinigte städtische Theater	146
28. Städtisches Orchester	150
29. Städtische Sternwarte	153
30. Hochschulaufhörliche Bildungsanstalten	155
31. Müllreinigungsamt	159
32. Spiel und Sport	160
33. Gießgartenamt	162
34. Wohnungsamt	163
35. Versicherungsamt	164
36. Städtische Wohlfahrtspflege	166
37. Städtische Anleihen	179
38. Steuerverwaltung	181
39. Außerordentliche Verwaltung der Stadtkasse	184
40. Zusammenstellung der Haushaltspläne	187



Band I

Haupt-Haushaltsplan
mit den dazu gehörigen Sonder-Haushaltsplänen
und dem Haushaltsplan der außer-
ordentlichen Verwaltung
der Stadtkasse



03
jur/z
h/450

46
8906

~~St. R. G. 605~~

LANDES-
UND STADT-
BIBLIOTHEK
DÜSSELDORF

0301
24.9.467



Stadt Düsseldorf.

Einwohnerzahl:	Am 1. Januar 1925 nach der laufenden Fortschreibung	427 000
	Nach der letzten Volkszählung im Oktober 1919	407 328
Gebietsumfang:	Gesamt-Stadtgebiet	11 157 ha
	a) Bebaute Fläche	2 100 ha
	b) Unbebaute Fläche	9 057 ha

Steueraufkommen:

a) Anteil an den Reichsteuern:

Reichseinkommensteuer	}	Gesetzlich festgelegte Anteile an dem Gesamtaufkommen.
Körperschaftsteuer		

b) Gemeindesteuern:

Grundsteuer	150% Gemeindezuschlag zur staatlichen Grundvermögenssteuer.
Gewerbesteuer: a) Als Ertragssteuer	50% der Vorauszahlungen auf die Einkommen- u. Körperschaftsteuer, soweit sie auf Einkommen aus Gewerbebetrieben beruhen = 500% der Steuergrundbeträge.
b) Als Lohnsummensteuer	1 1/4% der Löhne und Gehälter = 1250% der Steuergrundbeträge.

Vergnügungssteuer (Gemeindesteuerordnung vom 8. November 1923)	a) Kartensteuer: 25% bis 200% des Eintrittspreises, b) Pauschsteuer: 0,15 M bis 1,50 M für je 10 qm der Veranstaltungsfäche.
--	---

Schanferlaubnissteuer: (Gemeindesteuerordnung vom 2. November 1921)	3% des Anlage- und Betriebskapitals und 6% vom Jahresertrage.
---	---

Getränksteuer: (Gemeindesteuerordnung vom 10. Oktober 1923)	5% des Kleinhandelspreises.
---	-----------------------------

Grunderwerbssteuer: (Gesetz v. 12. Sept. 1919) (Steuerordnung v. 30. Oktober 1923)	4% vom Werte und 4% vom Werte als Zuschlag = zusammen 8%.
--	---

Grundsteuer: (Gemeindesteuerordnung v. 3. Dezember 1922)	Für den ersten Hund . . . 20.— M. Für den zweiten Hund . . . 40.— " Zwingersteuer 60.— "
--	--

Gebühren: (Kanalbetrieb, Müllabfuhr und Straßenreinigung)	100% Gemeindezuschlag zur staatl. Grundvermögenssteuer an Stelle von Einzelgebühren. Für nach § 24 des R. A. G. grundsteuerfreie Grundstücke laut bes. Ortsstatut:
---	---

Kanalbetrieb

3.— M bzw. 1.— M für den lfd. m Front als Grundgebühr, ferner 0,7% vom Gebäudenutzungswerte.

Müllabfuhr

2,5% von der Jahresgrundmiete.

Straßenreinigung

5 ℳ für qm zu reinigende Fläche als Grundgebühr, ferner 1,7% vom Gebäudenutzungswerte.

Schulen:	Anzahl der Schulen	Schülerzahl	Durchschnitts-Klassenfrequenz
a) Höhere Knabenschulen	7	4 377	32
b) " Mädchenschulen	4	2 206	30
c) Mittelschulen	6	3 936	40
d) Volksschulen einschl. Hilfschulen	95	38 295	38
e) Gewerbe- und Fachschulen	15	21	21
	8	18 446	20 bis 30

Schulgeldsätze: Siehe Einzelhaushaltspläne.

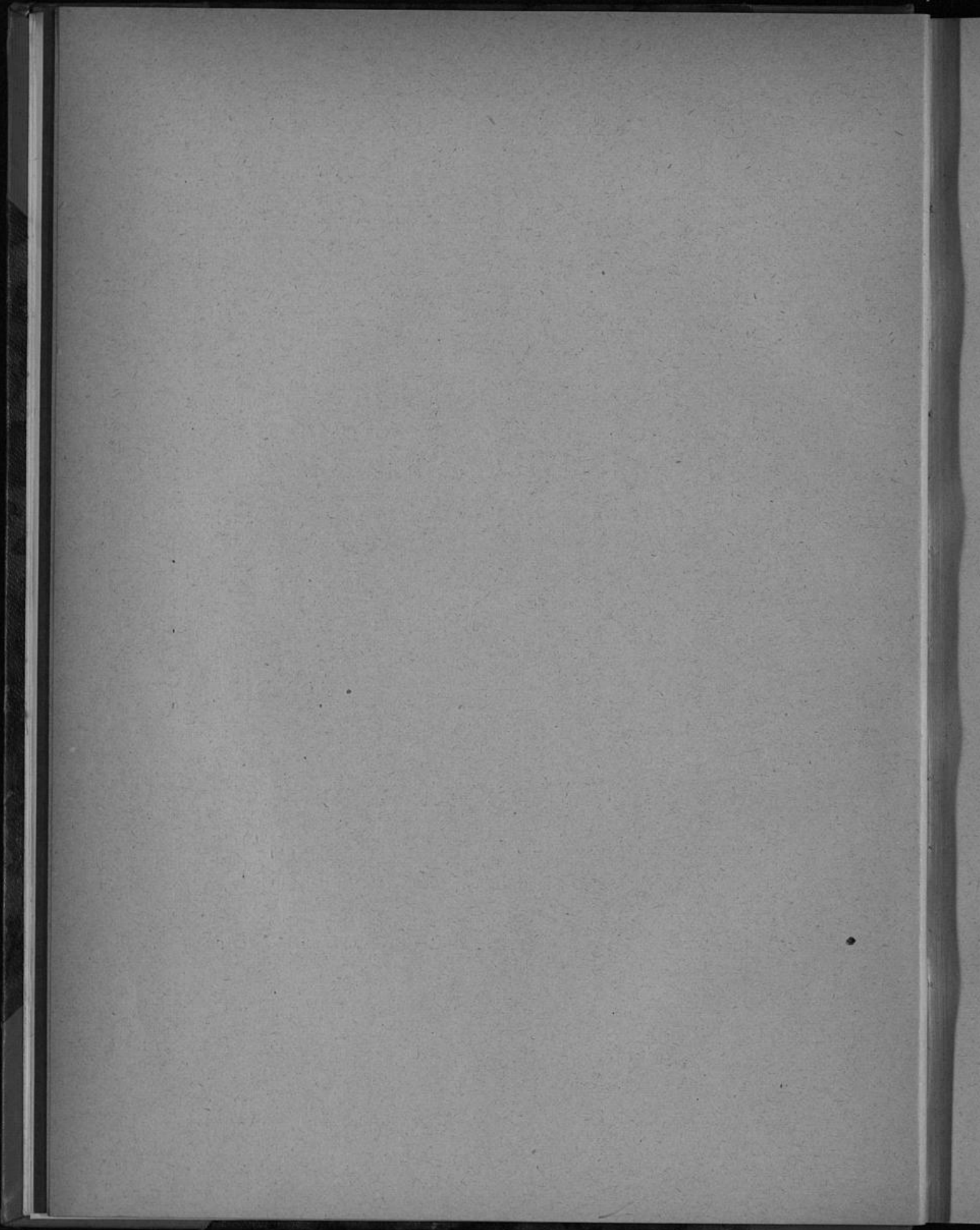

I. Haupt-Haushaltsplan
(Ordentliche Verwaltung)
für das Rechnungsjahr 1925.

Abt.	Nr.	Einnahme	Istergebnis		Haushaltsplan		Gegen das Vorjahr		Bemerkungen	
			M	₤	1924	1925	mehr	weniger		
			M	₤	M	₤	M	₤	M	₤
I		Allgemeine Verwaltung.			974 000		923 000			51 000
		Summe Abt. I für sich.								
II		Polizeiverwaltung.			1 292 000		1 290 000			2 000
		Summe Abt. II für sich.								
III		Gemeindeanstalten.								
	1	Feuerwehr			91 500		132 100	40 600		
	2	Fuhrpark			1 910 000		2 057 000	147 000		
	3	Müllabfuhr und Straßen- reinigung			2 260 000		2 267 000	7 000		
	4	Vernichtungsanstalt			7 800		12 800	5 000		
	5	Desinfektionsanstalt und Krankentransportwesen			96 000		75 000			21 000
	6	Öffentliche Anlagen			174 000		134 900			39 100
	7	Friedhofsverwaltung			370 000		600 000	230 000		
		Summe Abt. III			4 909 300		5 278 800	429 600		60 100
								369 500		
IV		Baubewerwaltung.								
	1	Hochbauverwaltung			46 000		86 200	40 200		
	2	Straßen- und Wasserbauver- waltung			1 150 000		1 539 000	389 000		
	3	Kanalisation			1 906 500		1 914 600	8 100		
		Summe Abt. IV			3 102 500		3 539 800	437 300		
V		Schulen.								
	1	Höhere Knabenschulen			571 700		683 700	112 000		
	2	Höhere Mädchenschulen			241 600		347 600	106 000		
	3	Mittelschulen			313 200		387 700	74 500		
	4	Volksschulen			981 000		1 606 000	625 000		
	5	Gewerbeschulen			78 300		74 400			3 900
	6	Kaufmännische Lehranstalten			84 400		78 100			6 300
	7	Fachschule für Handwerk			23 100		23 600	500		
	8	Fachschule für Industrie			19 600		27 200	7 600		
	9	Gewerbl. u. hauswirtschaftliche Berufsschule für Mädchen			17 100		20 625	3 525		
	10	Arbeitsschulseminar			16 000		23 400	7 400		
	11	Verwaltungsbeamten- schule			9 700		11 800	2 100		
		Summe Abt. V			2 355 700		3 284 125	938 625		10 200
								928 425		
VI		Kunst und Wissenschaft.								
	1	Anstalten u. Einrichtungen zur Pfleger der bildenden Kunst			20 200		12 900			7 300
	2	Städtische Volksbüchereien und Landes- und Stadtbibliothek			26 000		26 000			
	3	Stadttheater			1 302 000		1 676 000	374 000		
	4	Städtisches Orchester			142 100		429 800	287 700		
	5	Städtische Sternwarte „Char- lottenruhe“ (Benzenbergische Stiftung)			1 100		1 200	100		
	6	Hochschulmäßige Bildungsein- richtungen			122 000		33 700			88 300
		Summe Abt. VI			1 613 400		2 179 600	661 800		95 600
								566 200		

Abt.	Nr.	Ausgabe	Ffitergebnis		Haushaltsplan				Gegen das Vorjahr				Bemerkungen
			M.	℥	1924		1925		mehr		weniger		
			M.	℥	M.	℥	M.	℥	M.	℥	M.	℥	
I		Allgemeine Verwaltung	—	—	3 651 000	—	4 832 000	—	1 181 000	—	—	—	
		Summe Abt. I für sich.											
II		Polizeiverwaltung.	—	—	3 806 000	—	5 404 000	—	1 598 000	—	—	—	
		Summe Abt. II für sich.											
III		Gemeindeanstalten.											
	1	Feuerwehr	—	—	937 600	—	1 318 000	—	380 400	—	—	—	
	2	Fuhrpark	—	—	1 910 000	—	2 057 000	—	147 000	—	—	—	
	3	Müllabfuhr und Straßen- reinigung	—	—	2 260 000	—	2 267 000	—	7 000	—	—	—	
	4	Vernichtungsanstalt	—	—	25 300	—	30 100	—	4 800	—	—	—	
	5	Desinfektionsanstalt und Krankentransportwesen	—	—	153 200	—	160 100	—	6 900	—	—	—	
	6	Öffentliche Anlagen	—	—	375 000	—	653 400	—	278 400	—	—	—	
	7	Friedhofsverwaltung	—	—	513 000	—	871 000	—	358 000	—	—	—	
		Summe Abt. III	—	—	6 174 100	—	7 356 600	—	1 182 500	—	—	—	
IV		Bauverwaltung.											
	1	Hochbauverwaltung	—	—	1 196 000	—	1 658 750	—	462 750	—	—	—	
	2	Straßen- und Wasserbauver- waltung	—	—	1 830 000	—	2 361 000	—	531 000	—	—	—	
	3	Kanalisation	—	—	1 906 500	—	1 914 600	—	8 100	—	—	—	
		Summe Abt. IV	—	—	4 932 500	—	5 934 350	—	1 001 850	—	—	—	
V		Schulen.											
	1	Höhere Knabenschulen	—	—	1 276 200	—	1 985 800	—	709 600	—	—	—	
	2	Höhere Mädchenschulen	—	—	586 200	—	976 500	—	390 300	—	—	—	
	3	Mittelschulen	—	—	508 200	—	852 400	—	344 200	—	—	—	
	4	Volksschulen	—	—	4 171 000	—	6 120 000	—	1 949 000	—	—	—	
	5	Gewerbeschulen	—	—	505 750	—	712 200	—	206 450	—	—	—	
	6	Kaufmännische Lehranstalten	—	—	230 900	—	349 000	—	118 100	—	—	—	
	7	Fachschule für Handwerk	—	—	68 500	—	109 100	—	40 600	—	—	—	
	8	Fachschule für Industrie	—	—	39 300	—	62 400	—	23 100	—	—	—	
	9	Gewerbl. u. hauswirtschaftliche Berufsschule für Mädchen	—	—	130 150	—	220 625	—	90 475	—	—	—	
	10	Arbeitschuloseminar	—	—	22 750	—	37 800	—	15 050	—	—	—	
	11	Verwaltungsbeamtenschule	—	—	14 900	—	21 600	—	6 700	—	—	—	
		Summe Abt. V	—	—	7 553 850	—	11 447 425	—	3 893 575	—	—	—	
VI		Kunst und Wissenschaft.											
	1	Anstalten u. Einrichtungen zur Pfleger der bildenden Kunst	—	—	268 200	—	426 500	—	158 300	—	—	—	
	2	Städtische Volksbüchereien und Landes- und Stadtbibliothek	—	—	187 000	—	258 000	—	71 000	—	—	—	
	3	Stadttheater	—	—	1 765 240	—	2 658 000	—	892 760	—	—	—	
	4	Städtisches Orchester	—	—	169 700	—	782 800	—	613 100	—	—	—	
	5	Städtische Sternwarte „Char- lottenruhe“ (Benzenbergische Stiftung)	—	—	6 600	—	10 500	—	3 900	—	—	—	
	6	Hochschulmäßige Bildungsein- richtungen	—	—	250 900	—	220 700	—	—	—	30 200	—	
	7	Zoologischer Garten (Scheidt- Keim-Stiftung)	—	—	22 000	—	—	—	—	—	22 000	—	
	8	Beiträge und Zuschüsse an Ver- eine und Verbände	—	—	7 000	—	9 000	—	2 000	—	—	—	
	9	Naturforscher- u. Arztag 1926	—	—	—	—	—	—	—	—	—	—	
	10	Kongresse 1925	—	—	—	—	—	—	—	—	—	—	
		Summe Abt. VI	—	—	2 676 640	—	4 365 500	—	1 741 060	—	52 200	—	
									1 688 860				

Zus. Siehe
Anlage 1.

Abt.	Nr.	Einnahme	Istergebnis		Haushaltsplan				Gegen das		Bemerkungen
			M	P	1924		1925		mehr	weniger	
					M	P	M	P	M	P	
VII		Gemeinnützige, soziale und wirtschaftliche Bestrebungen.									
	1	Mieteinigungsamt	—	—	11 200	—	25 500	—	14 300	—	
	2	Spiel und Sport	—	—	2 600	—	1 100	—	—	1 500	
	3	Kleingartenamt	—	—	24 500	—	8 100	—	—	16 400	
	4	Wohnungsamt	—	—	2 000	—	1 000	—	—	1 000	
	5	Versicherungsamt	—	—	300	—	400	—	100	—	
		Summe Abt. VII	—	—	40 600	—	36 100	—	14 400	18 900	
									—	4 500	
VIII		Kranken- und Wohlfahrts- pflege.									
	1	Städtische Wohlfahrtspflege	—	—	2 053 000	—	2 530 000	—	477 000	—	
		Summe Abt. VIII für sich.	—	—	2 053 000	—	2 530 000	—	477 000	—	
IX		Schuldenverwaltung.									
	1	Städtische Anleihen	—	—	3 253 000	—	5 001 000	—	1 748 000	—	
		Summe Abt. IX für sich.	—	—	3 253 000	—	5 001 000	—	1 748 000	—	
X		Staats- und Provinzialzwecke. Nichts.	—	—	—	—	—	—	—	—	
XI		Gewinne und Zuschüsse der selbständigen Kassen und Be- triebsverwaltungen.									
	1	Von der Gasanstalt	—	—	—	—	—	—	—	—	
	2	Vom Elektrizitätswert	—	—	3 000 000	—	6 000 000	—	3 000 000	—	
	3	Vom Wasserwert	—	—	—	—	—	—	—	—	
	4	Von der Rhein. Bahngesell- schaft, Abgabe aus der Stra- ßenbahngemeinschaft	—	—	600 000	—	1 250 000	—	650 000	—	
	5	Von der Kanalisationsverwal- tung: zur Verzinsung und Tilgung des aus der Stadt- kasse entnommenen Anlage- kapitals	—	—	125 000	—	125 000	—	—	—	
		Summe Abt. XI	—	—	3 725 000	—	7 375 000	—	3 650 000	—	
XII		Steuern und Abgaben.									
	1	Steuerhaushaltsplan	—	—	29484000	—	36 226 000	—	6 742 000	—	
		Summe Abt. XII für sich.	—	—	29484000	—	36 226 000	—	6 742 000	—	

Abt.	Nr.	Ausgabe	Istergebnis		Haushaltsplan				Gegen das Vorjahr		Bemerkungen
			M	ℳ	1924		1925		mehr weniger		
			M	ℳ	M	ℳ	M	ℳ	M	ℳ	
VII		Gemeinnützige, soziale und wirtschaftliche Bestrebungen.									
	1	Mieteinigungsamt	—	—	70 000	—	81 500	—	11 500	—	
	2	Arbeitsnachweis, Berufsamt und Erwerbslosenfürsorge (Gemeindeanteil)	—	—	750 000	—	456 963	—	293 037	—	Zu 2. Siehe Anlage 3.
	3	Spiel und Sport	—	—	591 700	—	644 900	—	53 200	—	
	4	Kleingartenamt	—	—	28 000	—	20 900	—	7 100	—	
	5	Wohnungsamt	—	—	140 000	—	141 000	—	1 000	—	
	6	Versicherungsamt	—	—	78 300	—	117 800	—	39 500	—	
	7	Beiträge und Zuschüsse an Vereine und Verbände	—	—	30 000	—	104 000	—	74 000	—	Zu 7. Siehe Anlage 2.
	8	Zur Förderung des Fremdenverkehrs	—	—	5 000	—	25 000	—	20 000	—	
		Summe Abt. VII	—	—	1 693 000	—	1 592 063	—	199 200	300 137	
										100 937	
VIII		Kranken- und Wohlfahrtspflege.									
	1	Städtische Wohlfahrtspflege	—	—	7 537 000	—	9 085 000	—	1 548 000	—	
	2	Allgemeine Krankenanstalten und Nebenbetriebe	—	—	888 800	—	1 489 055	—	600 255	—	Zu 2. Siehe Anlage 4.
		Summe Abt. VIII	—	—	8 425 800	—	10 574 055	—	2 148 255	—	
IX		Schuldenverwaltung.									
	1	Städtische Anleihen	—	—	7 378 000	—	6 916 000	—	—	462 000	
		Summe Abt. IX für sich.									
X		Staats- und Provinzialzwecke.									
	1	Beitrag zum Kaufmannsgericht, Miete für einen Sitzungssaal und Reinigungskosten	—	—	7 800	—	18 000	—	10 200	—	
	2	Einrichtung, Reinigung, Heizung und Beleuchtung der Gewerbegerichtslokale und Miete für dieselben	—	—	5 000	—	7 500	—	2 500	—	
		Summe Abt. X	—	—	12 800	—	25 500	—	12 700	—	
XI		Gewinne und Zuschüsse der selbständigen Kassen und Betriebsverwaltungen.									
	1	Beteiligungen der Stadt Düsseldorf	—	—	34 700	—	673 400	—	638 700	—	
	2	Zuschuß an die Kasse der Badeanstalten	—	—	60 000	—	75 000	—	15 000	—	
		Summe Abt. XI	—	—	94 700	—	748 400	—	653 700	—	
XII		Steuern und Abgaben.									
	1	Steuerhaushaltsplan	—	—	5 327 000	—	9 918 000	—	4 591 000	—	
		Summe Abt. XII für sich.									

Abt.	Nr.	Einnahme	3ftergebnis		Haushaltsplan				Gegen das Vorjahr				Bemerkungen
			M	ℳ	1924		1925		mehr		weniger		
					M	ℳ	M	ℳ	M	ℳ	M	ℳ	
XIII		Zur Verfügung der Stadtverordnetenversammlung.	—	—	—	—	—	—	—	—	—	—	
XIV		Verschiedenes.											
	1	Aus Steuern infolge zu erwartender Neuregelung des Finanz-Ausgleiches	—	—	5 590 000	—	4 880 000	—	—	—	—	710 000	—
	2	Verschiedenes	—	—	7 500	—	6 575	—	—	—	—	925	—
		Summe Abt. XIV	—	—	5 597 500	—	4 886 575	—	—	—	—	710 925	—
		Wiederholung der Einnahme.											
I		Allgemeine Verwaltung	—	—	974 000	—	923 000	—	—	—	—	51 000	—
II		Polizeiverwaltung	—	—	1 292 000	—	1 290 000	—	—	—	—	2 000	—
III		Gemeindegastalten	—	—	4 909 300	—	5 278 800	—	369 500	—	—	—	—
IV		Bauverwaltung	—	—	3 102 500	—	3 539 800	—	437 300	—	—	—	—
V		Schulen	—	—	2 355 700	—	3 284 125	—	928 425	—	—	—	—
VI		Kunst und Wissenschaft	—	—	1 613 400	—	2 179 600	—	566 200	—	—	—	—
VII		Gemeinnützige, soziale und wirtschaftliche Bestrebungen	—	—	40 600	—	36 100	—	—	—	—	4 500	—
VIII		Kranken- und Wohlfahrtspflege	—	—	2 053 000	—	2 530 000	—	477 000	—	—	—	—
IX		Schuldenverwaltung	—	—	3 253 000	—	5 001 000	—	1 748 000	—	—	—	—
X		Staats- und Provinzialzwecke	—	—	—	—	—	—	—	—	—	—	—
XI		Gewinne und Zuschüsse der selbständigen Kassen und Betriebsverwaltungen	—	—	3 725 000	—	7 375 000	—	3 650 000	—	—	—	—
XII		Steuern und Abgaben	—	—	29484000	—	36 226 000	—	6 742 000	—	—	—	—
XIII		Zur Verfügung der Stadtverordnetenversammlung	—	—	—	—	—	—	—	—	—	—	—
XIV		Verschiedenes	—	—	5 597 500	—	4 886 575	—	—	—	—	710 925	—
		Summe der Einnahme	—	—	58400000	—	72 550 000	—	14 918 425	—	768 425	—	—
									14 150 000	—	—	—	—

Abt.	Nr.	Ausgabe	Iftergebnis		Haushaltsplan				Gegen das Vorjahr		Bemerkungen	
			M	₤	1924		1925		mehr weniger			
			M	₤	M	₤	M	₤	M	₤	M	₤
XIII		Zur Verfügung der Stadtverordnetenversammlung.										
	1	Zur Verfügung der Stadtverordnetenversammlung und für * Gehaltserhöhungen	—	—	1 750 000	—	2 500 000	—	750 000	—		
		Summe Abt. XIII für sich.										
XIV		Verschiedenes.										
	1	Für eine Rathausbaurücklage	—	—	300 000	—	500 000	—	200 000	—		
	2	Zur Verstärkung der Brandschadenrücklage	—	—	150 000	—	100 000	—	—	50 000		
	3	Abfindungsrente an den Landkreis Düsseldorf infolge Eingemeindung der Vororte	—	—	10 000	—	12 500	—	2 500	—		
	4	Zur Verstärkung der Rücklage für regelmäßig wiederkehrende Bauten	—	—	200 000	—	200 000	—	—	—		
	5	Zur Deckung der aufgewertet zu zahlenden stiftungsgem. Leibrenten	—	—	17 000	—	30 000	—	13 000	—		
		Zur Deckung des voraussichtlichen Fehlbetrags im Rechnungsjahr 1923	—	—	4 000 000	—	—	—	—	4 000 000		
		Zur Abdeckung von Tumultschäden 1918—1924	—	—	200 000	—	—	—	—	200 000		
	6	Nicht vorgesehene Ausgaben und zur Abrundung	—	—	47 610	—	93 607	—	45 997	—		
		Summe Abt. XIV	—	—	4 924 610	—	936 107	—	261 497	—	4 250 000	
											3 988 503	
		Wiederholung der Ausgabe.										
I		Allgemeine Verwaltung	—	—	3 651 000	—	4 832 000	—	1 181 000	—		
II		Polizeiverwaltung	—	—	3 806 000	—	5 404 000	—	1 598 000	—		
III		Gemeindeanstalten	—	—	6 174 100	—	7 356 600	—	1 182 500	—		
IV		Bauverwaltung	—	—	4 932 500	—	5 934 350	—	1 001 850	—		
V		Schulen	—	—	7 553 850	—	11 447 425	—	3 893 575	—		
VI		Kunst und Wissenschaft	—	—	2 676 640	—	4 365 500	—	1 688 860	—		
VII		Gemeinnützige, soziale und wirtschaftliche Bestrebungen	—	—	1 693 000	—	1 592 063	—	—	100 937		
VIII		Kranken- und Wohlfahrtspflege	—	—	8 425 800	—	10 574 055	—	2 148 255	—		
IX		Schuldenverwaltung	—	—	7 378 000	—	6 916 000	—	—	462 000		
X		Staats- und Provinzialzwecke	—	—	12 800	—	25 500	—	12 700	—		
XI		Gewinne und Zuschüsse der selbständigen Kassen und Betriebsverwaltungen	—	—	94 700	—	748 400	—	653 700	—		
XII		Steuern und Abgaben	—	—	5 327 000	—	9 918 000	—	4 591 000	—		
XIII		Zur Verfügung der Stadtverordnetenversammlung	—	—	1 750 000	—	2 500 000	—	750 000	—		
XIV		Verschiedenes	—	—	4 924 610	—	936 107	—	—	—	3 988 503	
		Summe der Ausgabe	—	—	58 400 000	—	72 550 000	—	18 701 440	—	4 551 440	
									14 150 000	—		
		Summe der Einnahme	—	—	58 400 000	—	72 550 000	—	14 150 000	—		
		Gleicht sich aus.										

Festgestellt durch Beschluß der Stadtverordnetenversammlung vom 21. Januar 1925, in Einnahme und Ausgabe sich ausgleichend auf zweiundsiebzig Millionen fünfhundertfünfzigtausend Reichsmark.

Der Oberbürgermeister.

Dr. Lehr.

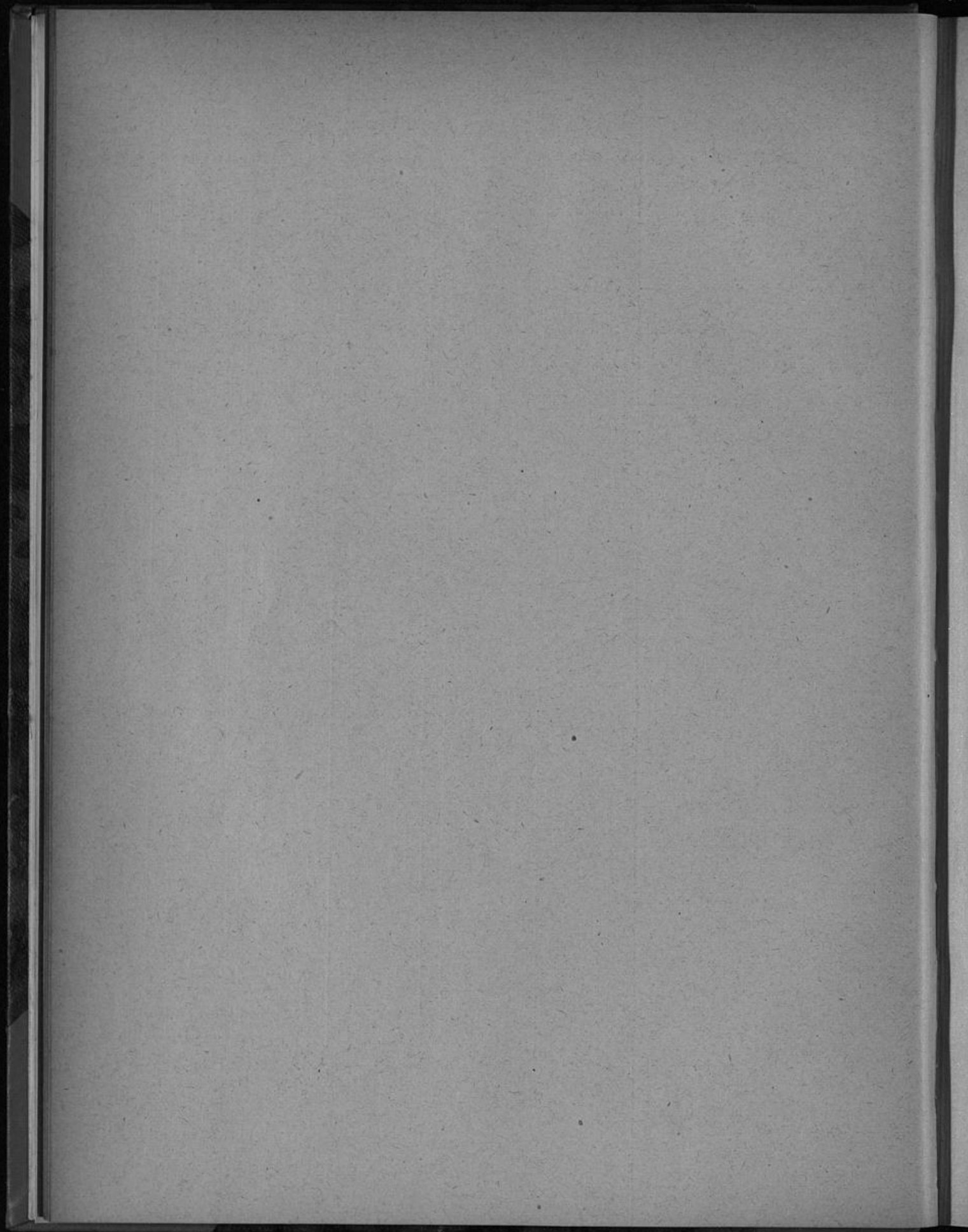

Anlage 1

zum Haupt-Haushaltsplan für 1925.

Abt.	Nr.	Zfb. Nr.	Ausgabe	Voranschlag				Bemerkungen
				1924		1925		
				M	₣	M	₣	
VI			Kunst und Wissenschaft.					
	8		Beiträge und Zuschüsse an Vereine und Verbände.					
	1		Auf 23 Aktien des Kunstvereins für Rheinland und Westfalen	276		276		
	2		Beitrag an die Verbindung für historische Kunst	75		75		
	3		Beitrag an den Rheinischen Goetheverein zu den Festspielen	1 000		1 000		
	4		Beitrag für das Germanische Museum	150		150		
	5		Beitrag an die Gesellschaft für rheinische Geschichtskunde	100		100		
	6		Beitrag an den Düsseldorfer Geschichtsverein	830		830		
	7		Beitrag an den Verein von Altertumsfreunden im Rheinlande zu Bonn	10		10		
	8		Beitrag an den historischen Verein für den Niederrhein in Köln	6		6		
	9		Beitrag an den Naturwissenschaftlichen Verein	150		150		
	10		Beitrag an die Vereinigung von Freunden der Astronomie und kosmischen Physik	7		7		
	11		Beitrag an die Deutsche dendrologische Gesellschaft	5		5		
	12		Beitrag an den Deutschen Gewerbeschulverband	25		25		
	13		Beitrag an den Deutschen Verband für das kaufmännische Bildungswesen	30		75		
	14		Beitrag an den Deutschen Verein für das Fortbildungsschulwesen	20		20		
	15		Beitrag an den Verein zur Förderung des kaufmännischen Fortbildungsschulwesens in Rheinland und Westfalen	40		40		
	16		Beitrag an den Verband der Hilfsschulen Deutschlands	30		30		
	17		Verein deutscher Eisenhüttenleute für dessen Bibliothek	1 000		3 000		
	18		Rheinischer Verein für Denkmalspflege und Heimatschutz	100		100		
	19		Verband der Kunstfreunde in den Ländern am Rhein	100		100		
	20		Verein „Rheinmuseum“	10		10		
	21		Beitrag an den Bund Niederrhein	10		10		
	22		Beitrag an das Landschaftskomitee für Naturdenkmalspflege am rechten Niederrhein	400		400		
	23		Beitrag an den Verein zur Veredelung der Lichtspiele „Lichtspielkultur“	1 000		1 000		
	24		Beitrag an die Gesellschaft der Freunde der Deutschen Bucherei	100		100		
	25		Beitrag an die Deutsche Dichter-Gedächtnis-Stiftung	100		100		
	26		Beitrag an den Rheinischen Heimatbund	100		100		
	27		Beitrag an den Deutschen Volkshausbund	30		30		
	28		Beitrag an den Wohlfahrts- und Schulverein für Nordschleswig	100		100		
	29		Beitrag an den Bund der Künste im rheinisch-westfälischen Industriebezirk	500		500		
	30		An die Gesellschaft von Freunden und Förderern der Universität Bonn	—		100		
	31		An das wissenschaftliche Institut der Elsaß-Lothringer im Reich	—		50		
	32		Nicht vorgefehene Ausgaben u. z. Abrundung	696		501		
			Summe Abt. VI	7 000		9 000		

1971, 1972, 1973



Anlage 2

zum Haupt-Haushaltsplan für 1925.

Abt.	Nr.	Sfd. Nr.	Ausgabe	Voranschlag				Bemerkungen
				1924		1925		
				M	ℳ	M	ℳ	
VII			Gemeinnützige, soziale und wirtschaftliche Bestrebungen.					
	7		Beiträge und Zuschüsse an Vereine und Verbände.					
		1	An den Deutschen Städtetag	1 800		2 100		
		2	An den Preussischen Städtetag	1 300		1 500		
		3	Anteil der Stadt Düsseldorf an dem Beitrage des Rhein. Städtetages an den Preussischen Städtetag		50		50	
		4	Anteil der Stadt Düsseldorf an dem Beitrage des Rheinischen Städtetages an den Deutschen Städtetag		100		100	
		5	An den Deutschen Verein für öffentliche Gesundheitspflege		10		10	
		6	An den Rheinischen Verein für Kleinwohnungsweesen		300		300	
		7	An die Rheinisch-Westfälische Gefängnis-Gesellschaft		5		5	
		8	An den Verein zur Wahrung der gemeinsamen wirtschaftlichen Interessen in Rheinland und Westfalen		30		30	
		9	An den Verschönerungsverein für das Siebengebirge		200		200	
		10	An den Verein zur Wahrung der Rheinschiffahrtsinteressen		50		100	
		11	An den Zentralverein für Deutsche Binnenschiffahrt		5		50	
		12	An den Rhein-Schelde-Kanalverein		50		50	
		13	An den Südwestdeutschen Kanalverein		100		100	
		14	An den Hafenverband des Rheinstromgebietes		50		400	
		15	An den Deutschen Wasserwirtschaft- und Wasserkraftverband		50		50	
		16	An die Hafenbautechnische Gesellschaft		50		50	
		17	An den Rheinschiffahrtsverband Konstanz		50		50	
		18	An den Düsseldorfer Verkehrsverein	3 500		6 000		
		19	An den Rheinischen Verkehrsverband	2 600		2 600		
		20	An den Bund Deutscher Verkehrsvereine	100		100		
		21	An die Reichszentrale für deutsche Verkehrswerbung		100		300	
		22	An den Verband Bergischer Verkehrsvereine		100		100	
		23	An den Verkehrsverband Industriebezirk	1 000		1 000		
		24	An den Verband deutscher Städtestatistiker		5		15	
		25	An den Landwirtschaftlichen Verein für Rheinpreußen		3		2	
		26	An den Verein für Erziehung und Pflege schwachsinziger Kinder in Essen		30		30	
		27	An den Verein für Kommunalwirtschaft und Kommunalpolitik		30		30	
		28	An die Schüler- und Studentenherbergen der Eifel		50		50	
		29	An die Schüler- und Studentenherbergen des Sauerlandes		50		50	
		30	An den Westerwaldklub für Schülerherbergen		50		50	
		31	An den Hauptausschuß für deutsche Jugendherbergen Zweigausschuß Rheinland		1 000		3 000	
		32	An den Reichsverein deutscher Feuerwehringenieure		40		40	
			Zu übertragen	12 858		18 512		

Abt.	Nr.	Bfd. Nr.	Ausgabe	Voranschlag		Bemerkungen
				1924	1925	
				M	ℳ	
VII	7		Übertrag	12 858	18 512	
		33	An das Zentralkomitee zur Bekämpfung der Tuberkulose	50	20	
		34	An das Archiv deutscher Berufsvormünder	30	30	
		35	An den Tierschutzverein für den Stadt- und Landkreis Düsseldorf	100	100	
		36	An die Rheinische Bauberatungsstelle	20	20	
		37	An den Deutschen Verein für Volkshygiene	10	10	
		38	An den Deutschen Verein für Schulgesundheitspflege	20	10	
		39	An den Bund für Vogelschutz	10	10	
		40	An die Deutsche Kolonialgesellschaft, Abteilung Düsseldorf	10	10	
		41	An die Vereinigung für Viehhaltung und Viehernahrung, e. V.	100	100	
		42	An die Deutsche Gesellschaft für Gartenkunst	6	20	
		43	An den Niederrheinischen Polizeihundeverein	50	50	
		44	An die Auskunftsstelle preussischer Städte in Angelegenheiten der höheren Schulen	300	300	
		45	Zuschuß zu den Unterhaltungskosten des Benrather Schlossparks	5 000	5 000	
		46	An den Bergischen Verein für Gemeinwohl, Ortsgruppe Rath	100	100	
		47	An das Institut für Seeverkehr und Weltwirtschaft in Kiel	100	100	
		48	An die Vereinigung Deutscher Miet- und Hypotheken-Einigungsämter	25	25	
		49	An den Deutschen Reichsausschuß für Leibesübungen	25	25	
		50	An den Bund deutscher Bodenreformer	25	25	
		51	An die Deutsche weltwirtschaftliche Gesellschaft	25	20	
		52	An die Prüfungsanstalt für Heizungs- und Lichteinrichtungen an der technischen Hochschule Berlin	300	300	
		53	An die Deutsche Gesellschaft für Volkshochschulwesen	50	50	
		54	An den Saarverein	300	300	
		55	An das Zentralinstitut für Erziehung und Unterricht	500	500	
		56	An den Kleingartenbesitzerverein Düsseldorf	50	50	
		57	An den Reichsverband der Kleingartenvereine Deutschlands	50	50	
		58	An das Deutsche Archiv für Siedlungswesen	50	50	
		59	An die Vereinigung deutscher Wohnungsämter	25	25	
		60	Zur Förderung der Viehzucht	1 500	2 000	
		61	An den Verband oberschlesischer Buchereien	100	100	
		62	An den Verein für das Deutschtum im Auslande	200	200	
		63	An das Deutsche Auslandsinstitut	10	10	
		64	An den Verein Bergisch-Land	50	50	
		65	An das Deutsche Hygiene-Museum	100	100	
		66	An den Verband zur Wahrung der Interessen der deutschen Betriebskrankentassen und die Vereinigung Düsseldorfer Betriebskrankentassen	500	700	
		67	An die Vereinigung behördlicher Ingenieure des Maschinen- und Heizungswesens	25	25	
		68	An den Naturschutzverein Neandertal	1 000	1 000	
		69	An die Landwirtschaftliche Winterschule in Ratingen	150	400	
		70	An den Provinzialverband rheinischer Erwerbs-Obst- und Gemüsezüchter	25	25	
		71	Zuschüsse an die Ziegenzuchtvereine auf Grund des Gesetzes, betr. Verpflichtung der Gemeinden zur Haltung von Ziegenböcken	2 000	—	
			Zu übertragen	25 849	30 422	

Abt.	Nr.	Zfd. Nr.	Ausgabe	Voranschlag				Bemerkungen
				1924		1925		
				ℳ	₰	ℳ	₰	
VII	7		Übertrag	25 849		30 422		
	72		An die Volkswirtschaftliche Vereinigung im Rheinisch-Westfälischen Industriebezirk	100		100		
	73		An das Rheinisch-Westfälische Wirtschaftsarchiv	100		100		
	74		An die Arbeitsstätte für sachliche Politik	100		100		
	75		An die Deutsche Kriegsgräber-Fürsorge	50		50		
	76		An den Normenausschuß der deutschen Industrie	100		100		
	77		An die Deutsche Hochschule für Leibesübungen	25		50		
	78		An das Deutsche Zentralkomitee für Zahnpflege in den Schulen	10		10		
	79		An die Vereinigung der Städte und Gemeinden des R. W. F.	600		1 300		
	80		An den Verband der Stadt- und Landkreise des besetzten Gebietes	1 600		3 000		
	81		Zuschuß zu den Meisterkursen an der Gewerbebeförderungsanstalt in Köln	50		50		
	82		Zentralbibliothek für Blinde	—		75		
	83		An die Krankenkasse der Beamten und Angestellten der Stadt Düsseldorf in Höhe von 50% der Jahresmitgliederbeiträge	—		50 000	Zu 83 und 84. Bisher im Haushaltsplan der Wohlfahrtspflege.	
	84		An die Krankenunterstützungskasse des Rheinischen Philologenvereins für die Philologen der städt. höheren Lehranstalten in Höhe von etwa 50 Prozent der Jahresmitgliederbeiträge	—		6 500		
	85		An die Koblenzer Krankenkasse für städtische Beamte und Angestellte 50% der Jahresmitgliederbeiträge	—		10 000		
	86		An die Gesellschaft zur Bekämpfung der Arbeitslosigkeit	—		20		
	87		Zuschuß zu den Kosten der Fußbeschlag-Lehrschmiede	—		300		
	88		Nicht vorgesehene Ausgaben und zur Ab- rundung	1 416		1 823		
			Summe Abt. VII	30 000		104 000		

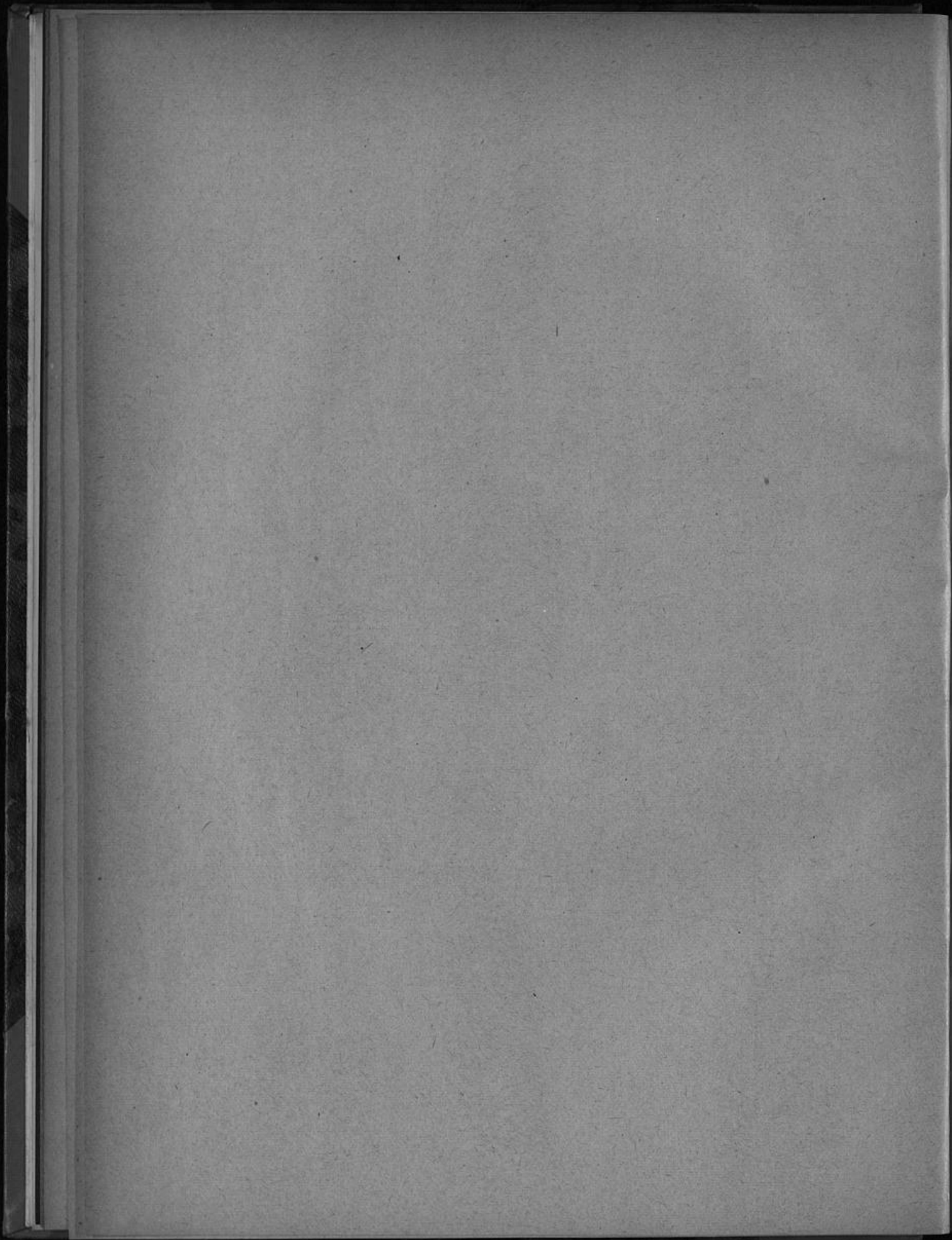

Anlage 3 des Haupt-Haushaltsplans für 1925.

Haushaltsplan des öffentlichen Arbeitsnachweises für 1925.

Abt.	Nr.	Einnahme	Betrag		Abt.	Nr.	Ausgabe	Betrag	
			M	ℳ				M	ℳ
I Erwerbslosenfürsorge.									
	1	Beiträge zur Erwerbslosenfürsorge	3 200 000		1	$\frac{2}{3}$ der notwendigen Kosten des öffentlichen Arbeitsnachweises aus Beitragseinnahmen	266 354		
	2	Gemeindeleistung:			2	Aufwand d. Erwerbslosenfürsorge:			
		a) Errichtungsgemeinde Düsseldorf-Stadt	333 900		a)	Errichtungsgemeinde Düsseldorf-Stadt	3 005 000		
		b) Errichtungsgemeinde Düsseldorf-Land	23 992		b)	Errichtungsgemeinde Düsseldorf-Land	215 931		
	3	Zuschüsse aus den Ausgleichskassen	1 132 108		3	Beitragsanteil zu den Ausgleichskassen ($\frac{3}{4}\%$)	1 200 000		
		Summe	4 690 000		4	Sonstiges	2 715		
						Summe	4 690 000		
II Arbeitsnachweis.									
	1	Erfüllung aus Beitragseinnahmen ($\frac{2}{3}$ der notwendigen Kosten)	266 354		1	Persönliche Verwaltungskosten:			
					a)	Errichtungsgemeinde Düsseldorf-Stadt	294 295		
	2	Gemeindeleistungen (Kosten des öffentlichen Arbeitsnachweises, soweit sie nicht durch die Beiträge der Arbeitgeber u. Arbeitnehmer gedeckt werden):			b)	Errichtungsgemeinde Düsseldorf-Land	20 348		
		a) Errichtungsgemeinde Düsseldorf-Stadt	123 063		2	Sächliche Verwaltungskosten:			
		b) Errichtungsgemeinde Düsseldorf-Land	10 114		a)	Errichtungsgemeinde Düsseldorf-Stadt	74 895		
		Summe	399 531		b)	Errichtungsgemeinde Düsseldorf-Land	9 993		
						Summe	399 531		
Wiederholung der Einnahme.									
I		Erwerbslosenfürsorge	4 690 000		I	Erwerbslosenfürsorge	4 690 000		
II		Arbeitsnachweis	399 531		II	Arbeitsnachweis	399 531		
		Summe der Einnahme	5 089 531			Summe der Ausgabe	5 089 531		
		Die Ausgabe beträgt	5 089 531						
		Gleicht sich aus.	—						

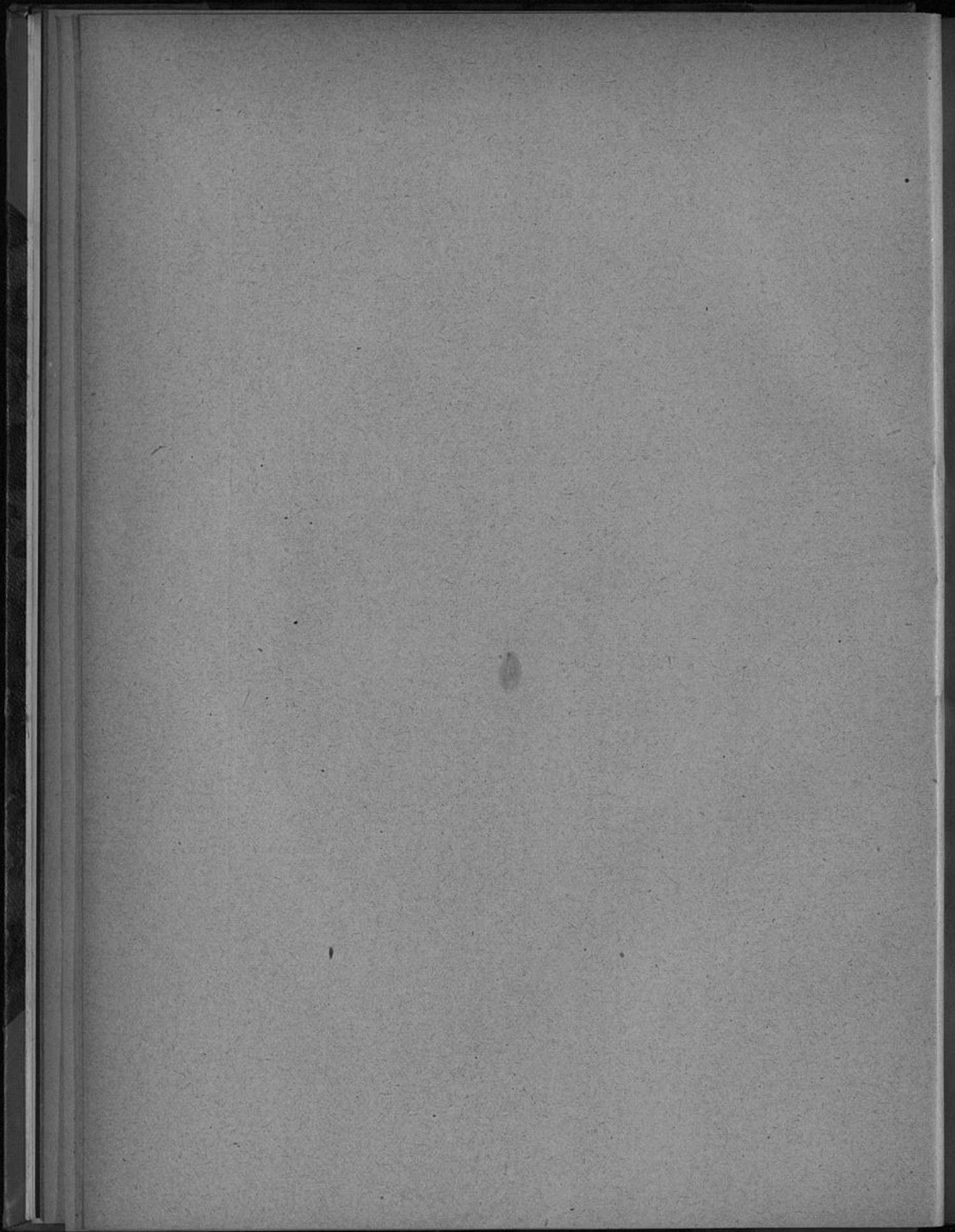

Anlage 4 zum Haupthaushaltsplan für 1925.

Voraussichtliche Gewinn- u. Verlustrechnung der städtischen Krankenanstalten für 1925/26.

Nbr.	Ordentlicher Haushalt	Verlust		Gewinn	
		M	P	M	P
I	Kliniken und Institute	—	—	—	—
II	Waren-Konto.				
	Reinigungsmaterial	20 400,—			
	Heizung, Beleuchtung, Gas und Wasser	240 000,—			
	Kleidung, Wäsche und Geräte	131 300,—			
	Arzneien	94 200,—			
	Instrumente und Verbandmittel	196 000,—			
	Bücher, Zeitschriften und Bedarf für Lehre und Forschung	95 000,—			
	Verchiedenes	20 000,—	796 900	—	—
III	Ausbesserungs-Konto.				
	Bauausbesserungen	100 000,—			
	Geräteausbesserungen (Apparate, Instrumente, Möbel u. Geräte)	94 000,—	194 000	—	—
IV	Unkosten-Konto.				
	Beiträge an das Fürsorgeamt, Angestelltenversicherung, Invalidenversicherung, Feuerversicherung, Porto, Telephongebühren usw.		208 500	—	—
V	Beföstigungs-Konto.				
	Lebensmittelverbrauch		400 000	—	—
VI	Academie				
VII	Nebenbetriebe.				
	Reingewinn sämtlicher Nebenbetriebe		—	110 000	—
VIII	Gehalts-Konto.				
	Gehälter für Direktoren und Ärzte	423 900,—			
	Gehälter für Schwestern	565 400,—			
	Gehälter für Beamte und Angestellte	217 900,—			
	Gehälter für Betriebs-, Haus- und Hilfsangestellte	730 100,—	1 937 300	—	—
IX	Verpflegungs-Konto.				
	Verpflegungsbeiträge und sonstige Einnahmen		—	2 557 300	—
X	Abreibungen.				
	Gebäude, Maschinen und Inventar		142 000	—	—
XI	Grundstücke				
XII	Konto-Korrent-Konten.				
	Lieferer, Angestellte und Kranke		—	—	—
XIII	Kasse-Konto				
XIV	Anlage-Kapital				
XV	Außergewöhnliche Ausgaben (siehe letzte Seite)		477 655	—	—
XVI	Gewinn- und Verlust-Konto.				
	Verlust		—	1 489 055	—
			4 156 355	4 156 355	—

Der Voranschlag ist unter Zugrundelegung einer durchschnittlichen Belegung von 1 200 Betten aufgestellt.

Sämtliche Annahmen sind, sofern die tatsächlichen Aufwendungen nicht einwandfrei feststehen, bei Berücksichtigung der Ergebnisse des I. Geschäftshalbjahres 1924 und der augenblicklichen Wirtschaftslage vorsichtig errechnet; auf allen Konten sind nur äußerste Beträge eingestellt.

In dem Gesamtverlust von 1 489 055,— M. sind außerordentliche Ausgaben von 477 655,— M. und die Kosten der Medizin-Akademie enthalten, soweit letztere Verluste in den Krankenanstalten ergeben.

Die durchschnittlichen Gesamtkosten des Krankentages einschl. der Kosten und Aufwendungen für die Medizin-Akademie betragen demnach rund 6,90 M.

Die Einnahmen je Krankentag 4,59 M.

Der Zuschuß (Verlust) zu den Kosten des Krankentages also 2,31 M. oder rund $\frac{1}{3}$ der Kosten.

Die voraussichtlichen Ergebnisse der Kliniken und Institute sowie Akademie sind umstehend mitgeteilt. Die Konten sind in sich übertragbar.

Die errechneten Krankentags-Verlustzahlen der einzelnen Kliniken ändern sich entsprechend jeder Änderung in der Leistung der vorgesehenen Pflage tage und der Inanspruchnahme von Werkstätten.

	Med. Klinik u. Badehaus		Chirurg. Klinik		Gynäk. u. Wöchnerinnen-Klinik		Hinderklinik		Intensiv-Klinik	
	M	F	M	F	M	F	M	F	M	F
Reinigungsmaterial (Seife, Bürsten, Schrubber, etc.)	3 800	—	3 000	—	2 100	—	1 100	—	1 100	—
Wäschereinsparung (Belastkosten für Wäscherinnen)	31 000	—	29 000	—	27 000	—	23 000	—	22 000	—
Heizung, Beleuchtung, Gas und Wasser (einschl. Gehälter für Heizer und Beiträge für Abschreibungen)	41 000	—	30 000	—	28 000	—	17 000	—	16 000	—
Arbeits-, Köche- und Bediener, Möbel	22 000	—	20 000	—	19 000	—	14 000	—	13 000	—
Küchen	38 000	—	26 000	—	21 000	—	9 000	—	11 000	—
Verbandmittel und Instrumente	27 000	—	24 000	—	21 000	—	13 500	—	13 500	—
Bücher, Zeitschriften und Bedarf für Lehre und Fortbildung	9 000	—	9 000	—	9 000	—	5 000	—	5 000	—
Verstärktes (Unterzungen, Zehnen, Instandhaltung von Gartenanlagen, Behandlung durch andere Kliniken usw.)	18 000	—	11 000	—	11 000	—	8 000	—	9 000	—
Bau-Wartung	9 000	—	9 000	—	9 000	—	7 000	—	7 000	—
Wärme-Verbesserung	11 000	—	10 000	—	11 000	—	8 000	—	6 000	—
Haftkosten (Krankheitsversicherung, Feuerversicherung, Unfallversicherung, Haftpflichtversicherung, Telefongebühren, Beiträge an das Güteramt)	19 100	—	17 100	—	18 400	—	11 100	—	7 700	—
Gehälter für Direktoren und Ärzte	39 700	—	41 800	—	35 500	—	32 300	—	15 200	—
Gehälter für Schwestern	104 500	—	94 800	—	85 100	—	65 600	—	58 300	—
Gehälter für Verwaltungsbeamte u. Angestellte	—	—	—	—	—	—	—	—	—	—
Gehälter für Betriebs-, Dienst- u. Hilfsangestellte	52 900	—	44 300	—	16 300	—	17 900	—	9 100	—
Beförderung	160 400	—	90 400	—	102 900	—	45 900	—	37 600	—
Ausgaben	596 400	—	465 400	—	409 300	—	278 300	—	231 500	—
Einnahmen	466 800	—	362 100	—	307 400	—	161 700	—	129 700	—
Saldo	119 600	—	103 300	—	101 900	—	116 600	—	101 800	—
Verfügbare Mittel	91 250	—	65 700	—	52 925	—	43 800	—	36 500	—
Verlust je Krankenstag	1 31	—	1 57	—	1 92	—	2 66	—	2 79	—

Haugenklinik	Chirurgiklinik	Gynäk. u. Wöchnerinnen-Klinik	Röntgenklinik	Engl. Institut	Polikl. Institut	Pharm. Institut	Madenzie
700	800	3 000	2 000	300	400	400	800
3 000	5 000	30 000	8 000	250	600	300	700
8 000	9 000	33 000	10 000	10 000	8 000	4 000	5 000
2 500	4 000	24 000	8 000	1 500	1 500	1 500	3 000
2 800	4 000	30 000	3 000	3 500	4 000	2 500	2 000
9 000	10 500	27 000	12 000	12 000	7 500	6 000	3 000
4 000	4 000	8 000	8 000	6 000	6 000	6 000	6 000
2 000	3 000	10 000	6 000	2 000	1 000	1 000	2 000
4 000	4 000	14 000	4 500	1 000	1 000	1 000	2 000
2 000	2 000	15 000	4 000	1 500	1 500	1 000	2 000
4 800	4 800	11 300	10 100	3 300	2 500	2 000	14 300
21 400	21 400	36 500	42 000	17 100	13 900	11 300	95 300
19 400	19 400	53 500	31 600	—	—	—	28 100
—	—	—	7 500	—	—	—	3 700
8 400	8 400	20 200	23 200	16 800	11 700	6 600	14 600
20 600	28 500	134 100	27 300	—	—	—	—
118 600	129 700	451 600	217 200	75 250	59 900	43 500	183 700
59 100	107 600	364 900	167 800	43 300	25 200	—	—
19 500	22 100	86 700	49 400	31 950	34 400	43 500	183 700
18 250	18 250	87 600	21 725	—	—	—	—
1 07	1 21	0 39	2 08	—	—	—	—



Außergewöhnliche Ausgaben im ordentlichen Haushalt.

	M	ℳ
Instandsetzung Bau I	60 000	—
Instandsetzung Bau XXVI	4 000	—
Instandsetzung Bau XVII	20 000	—
Instandsetzung Bau XI	50 000	—
Instandsetzung verschiedener Bauten	10 000	—
Ergänzung von Apparaten	20 000	—
Wärmewirtschaft	25 000	—
Akkumulatoren-Batterie	15 000	—
Zur Schuldentilgung	273 655	—
	<u>477 655</u>	—

Außerordentliche Ausgaben aus Anleihemitteln.

An- und Neubauten.

	M	ℳ
Anbau Bau I	85 000	—
Tierstall	25 000	—
Erweiterung der Hautklinik	100 000	—
Apotheken-Erweiterung	15 000	—
Werkstätten-Gebäude	80 000	—
Altersheim für Schwestern	40 000	—
Summe	<u>345 000</u>	—

2. Haushaltsplan der Allgemeinen Verwaltung.

Abt.	Nr.	Einnahme	Istergebnis		Voranschlag		Bemerkungen
			M	Pf	1924	1925	
			M	Pf	M	Pf	
I		Beiträge anderer Klassen.					
	1	Städt. Klassen laut Zusammenstellung	—	—	342 200	344 200	
	2	Regierungshauptkasse, Erstattung der Hälfte der Ruhegehälter usw. für ehemalige Kunstgewerbeschullehrer	—	—	4 400	7 000	Zu Nr. 2. Siehe Abt. IX Nr. 6 der Ausgabe.
	3	Kasse des Kaufmannsgerichts für Wahrnehmung der Kassengeschäfte	—	—	100	100	
	4	Provincial-Feuerversicherungsanstalt, Gewinnanteil	—	—	200	200	
		Summe Abt. I	—	—	346 900	351 500	
II		Gebühren.					
	1	Beaufsichtigung der Privatbauten und Hausentwässerungsanlagen	—	—	150 000	120 000	
	2	Aus der Tätigkeit des Stadtmedizinalrats	—	—	200	400	
	3	Verwaltungsgebühren	—	—	5 000	2 000	
		Summe Abt. II	—	—	155 200	122 400	
III		Verjorgung der Beamten, Witwen und Waisen.					
	1	Beiträge der Beamten, Lehrer und Angestellten zu den Lebensversicherungsprämien	—	—	3 000	15 000	Siehe Abt. III Nr. 1 der Ausgabe.
		Summe Abt. III	—	—	3 000	15 000	
IV		Wochenmärkte usw.					
	1	Standgeld, Platzmiete usw.	—	—	75 000	100 000	
		Summe Abt. IV	—	—	75 000	100 000	
V		Strafgelder.					
	1	In baupolizeilichen Angelegenheiten	—	—	1 000	1 000	
		Summe Abt. V	—	—	1 000	1 000	
VI		Mieten.					
		Summe Abt. VI für sich.	—	—	82 400	87 394	Siehe Abt. VI der Ausgabe.
VII		Verschiedenes.					
	1	Kosten im Verwaltungsstreitverfahren	—	—	100	1 500	
	2	Standesamtliche Gebühren nach dem Reichstarif und Gebühren in familienrechtlichen Angelegenheiten	—	—	14 000	12 000	
	3	Für Mitteilungen der Standesämter vom katholischen Dekanat und den evangelischen Pfarrämtern	—	—	100	100	
	4	Vom Düsseldorfer Tageblatt für Mitteilung der Sterbefälle	—	—	100	100	
		Zu übertragen	—	—	14 300	13 700	

Abt.	Nr.	Einnahme	Ergebnis		Voranschlag		Bemerkungen
			M	₣	1924	1925	
			M	₣	M	₣	
		Übertrag			14 300	13 700	
VII	5	Für Mitteilungen der eingegangenen Baugesuche an auswärtige Fachzeitschriften	—	—	—	150	
	6	Aus dem Verkauf erledigter Akten	—	—	4 000	1 500	
	7	Von den städt. Dienststellen für Drucksachen und Arbeiten der städt. Druckerei und Buchbinderei	—	—	153 600	80 000	Zu Nr. 7. Mehreinnahmen sind bei Abt. IV Nr. 4 in Sollausgabe zu stellen.
	8	Kostenanteil der Arbeitgeber für Ehrenurkunden	—	—	500	300	Zu Nr. 8. Siehe Abt. IX Nr. 1 der Ausgabe.
	9	Von den städt. Dienststellen für Einrichtungskosten	—	—	90 000	90 000	Zu Nr. 9. Siehe Abt. IV Nr. 7 der Ausgabe.
	10	Von städt. Dienststellen für die Benutzung der Kraftwagen	—	—	24 000	31 200	
	11	Erstattete Vorarbeiter- und Meßgehilfenlöhne	—	—	—	—	
		a) Kasse der Kanalisation 7000 M	—	—	—	—	
		b) Kasse der außerordentlichen Verwaltung . . . 7000 M	—	—	14 000	14 000	Zu Nr. 11. Siehe Abt. I Nr. 7 der Ausgabe.
	12	Aus dem Verkauf von Stadtplänen usw.	—	—	1 000	1 500	
	13	Erstattete Beträge für von der Schreibmaterialienverwaltung bezogenes Papier usw.	—	—	4 000	4 000	Zu Nr. 13. Siehe Abt. IV Nr. 1 der Ausgabe.
	14	Von anderen Dienststellen zu erstattende Fernsprechgebühren	—	—	500	500	
	15	Städt. Musikverein: Beitrag zum Gehalt des städt. Musikdirektors	—	—	3 000	8 000	
	16	Unvorhergesehenes	—	—	1 600	856	
		Summe Abt. VII	—	—	310 500	245 706	
Wiederholung der Einnahme.							
I		Beiträge anderer Kassen	—	—	346 900	351 500	
II		Gebühren	—	—	155 200	122 400	
III		Versorgung der Beamten, Witwen und Waisen	—	—	3 000	15 000	
IV		Wochenmärkte usw.	—	—	75 000	100 000	
V		Strafgelder	—	—	1 000	1 000	
VI		Mieten	—	—	82 400	87 394	
VII		Verschiedenes	—	—	310 500	245 706	
		Summe der Einnahme	—	—	974 000	923 000	

Abt.	Nr.	Ausgabe	Ergebnis		Voranschlag		Bemerkungen	
			M.	Pf.	1924	1925		
			M.	Pf.	M.	Pf.		
Persönliche Ausgaben.								
I	1	An die Kasse der Besoldungen, Gehaltserstattung	—	—	2 579 480	—	3 748 410	
	2	Umzugskosten für Beamte und Umzugskostenbeihilfen f. Ruhegehaltsempfänger	—	—	10 000	—	10 000	
	3	Wohnungsbeihilfen für Beamte und Lehrer	—	—	10 000	—	4 000	
	4	Aushilfe im Marktdienst	—	—	2 820	—	4 500	
	5	Kosten der Stadtverordneten- und Ausschusssitzungen	—	—	20 000	—	20 000	
	6	Löhne für Arbeiter zu kleineren Dienstleistungen b. Tiefbauamt I	—	—	3 500	—	3 500	
	7	Löhne für Vorarbeiter und Messgehilfen des Vermessungsamtes	—	—	21 000	—	24 000	Zu Nr. 7. Siehe Abt. VII Nr. 11 der Einnahme.
	8	Zählgelder	—	—	7 000	—	11 000	
		Summe Abt. I	—	—	2 653 800	—	3 825 410	
II Beiträge und Gebühren.								
	1	Haftpflichtversicherung	—	—	1 600	—	800	Zu Nr. 2. Der nicht verwendete Betrag ist in Restausgabe zu führen.
	2	Feuerversicherung des Rathhauses usw.	—	—	4 000	—	4 500	
		Summe Abt. II	—	—	5 600	—	5 300	
III Fürsorge für die städt. Beamten, Angestellten und Arbeiter.								
	1	Lebensversicherungsbeiträge für die städtischen Beamten, Lehrer und Angestellten	—	—	3 000	—	15 000	Siehe Abt. III Nr. 1 der Einnahme.
	2	Beiträge zum Haushaltsplan des Fürsorgeamtes (Amt X)	—	—	53 653	—	66 437	Zu Nr. 3. Für die Rhein.-Westf. Bangerwerks-Berufsgenossenschaft.
	3	Beiträge gemäß § 798, 2 der RVO.	—	—	1 000	—	500	Zu Nr. 4. Zahlbar an die Landesbank hier auf Anweisung.
	4	Beiträge an die Witwen- und Waisenversorgungsanstalt für die Kommunalbeamten der Rheinprovinz	—	—	347	—	800	
	5	Notstandsbeihilfen und Unterstützungen an Beamte, Lehrer und Angestellte (auschl. Volks- und Mittelschullehrer)	—	—	30 000	—	20 000	Zu Nr. 5. Der nicht verwendete Betrag ist in Restausgabe zu führen.
		Summe Abt. III	—	—	88 000	—	102 737	
IV Sächliche Kosten der Allgemeinen Verwaltung.								
	1	Papier-, Schreib- und Zeichenmaterialien	—	—	25 000	—	30 000	Zu Nr. 1. Siehe Abt. VII Nr. 13 der Einnahme.
	2	Ersatz und Unterhaltung der Schreibmaschinen und Beschaffung von Manuskripthaltern	—	—	2 500	—	7 000	
		Unterhaltung und Erneuerung der Maschinen der Druckerei	—	—	12 000	—	—	
	3	Zum Ausbau des Registrierkassenwesens bei der Stadthauptkasse und deren Zweigstellen	—	—	—	—	75 000	Zu Nr. 3. Der nicht verwendete Betrag ist in Restausgabe zu führen.
	4	Bedürfnisse der Druckerei und Buchbinderei an Löhnen, Papier usw. und für vertraglich zu vergebende Drucksachen	—	—	300 000	—	200 000	
	5	Heften von Akten an Firma Jumper	—	—	4 000	—	4 500	Zu Nr. 5. Zahlbar auf besondere Anweisung.
	6	Postgebühren der Allgemeinen Verwaltung	—	—	24 000	—	27 000	
	7	Einrückungsgebühren	—	—	100 000	—	100 000	Zu Nr. 7. Siehe Abt. VII Nr. 11 der Einnahme.
		Zu übertragen	—	—	467 500	—	443 500	

Abt.	Nr.	Ausgabe	Istergebnis		Voranschlag		Bemerkungen
			M	℥	1924	1925	
			M	℥	M	℥	
		Übertrag			467 500	443 500	
	8	Beschaffung von Büchern, Zeitschriften, Zeitungen:					
		a) Allgemeine Verwaltung	4100	M			
		b) Statistisches Amt	700	"			
		c) Vermessungsamt	400	"			
		d) Presseamt	2800	"			
		e) Baupolizeiamt	400	"	8 000	8 400	
	9	Unterhaltung der Wählerarten und Listen			12 000	12 000	
	10	Unterhaltung des Stadtarchivs			4 000	4 000	
		Summe Abt. IV			491 500	467 900	
V		Sächliche Kosten der technischen Ämter.					
	1	Zeichengegenstände für					
		a) Vermessungsamt	1500	M			
		b) Stadterweiterungsamt	1200	"			
		c) Tiefbauamt I	3000	"			
		d) Bauberatungsstelle	300	"	6 000	6 000	
	2	Aufziehen von Plänen, Karten, Zeichnungen und für sonstige kleinere Bedürfnisse für					
		a) Vermessungsamt	1000	M			
		b) Stadterweiterungsamt	600	"			
		c) Baupolizeiamt	500	"	3 100	3 100	
		d) Tiefbauamt I	1000	"	2 000	2 000	
	3	Kosten des Generalbebauungsplanes			2 000	2 000	
	4	Ergänzung und Unterhaltung der Meßwerkzeuge			1 000	3 000	
	5	Beschaffung von Polygon- u. Grenzsteinen und Plänen			1 500	1 500	
	6	Ergänzung und Erneuerung von Karten und Plänen, sowie der Grundsteuerkatasterkarten u. Bücher des Vermessungsamtes			10 000	8 000	
		Summe Abt. V			23 600	23 600	
VI		Mieten.					
	1	Mieten, Betriebs- und Instandsetzungskosten			105 800	118 967	
		Summe Abt. VI			105 800	118 967	Siehe Abt. VI der Einnahme.
VII		Reinigung, Heizung und Beleuchtung des Rathauses und der übrigen Verwaltungsgebäude.					
	1	Reinigung			43 600	50 000	
	2	Beleuchtung und Heizung			102 000	85 000	
	3	Wasserverbrauch			8 000	8 000	
		Summe Abt. VII			153 600	143 000	
VIII		Fernsprechkosten					
		Summe Abt. VIII für sich			40 000	40 000	

Zu Nr. 4, 5 und 6. Die nicht verwendeten Beträge sind in Restausgabe nachzuweisen.

Abt.	Nr.	Ausgabe	Istergebnis		Voranschlag		Bemerkungen
			M	₰	1924	1925	
			M	₰	M	₰	
IX		Verschiedenes.					
	1	Ehrenurkunden an Arbeiter	—	—	1 500	1 500	Zu Nr. 1. Siehe Abt. VII Nr. 8 der Einnahme.
	2	a) Schutzkleidung für Stadtboten 5000 M	—	—			
		b) Wettermäntel für Vermessungsamt 500 „	—	—	7 000	5 500	Zu Nr. 2. Der nicht verwendete Betrag ist in Restausgabe zu führen.
	3	Unterhaltung und Betrieb der städt. Kraftwagen	—	—	47 400	57 900	Zu Nr. 3. Für sieben Personenkraftwagen (1 Oberbürgermeister, 1 Bürgermeister und fünf der Kraftwagenzentrale).
	4	Reinigung und Instandhaltung der Marktplätze	—	—	17 000	17 000	
	5	Prozeßkosten	—	—	200	500	
	6	Ruhegehälter usw. für ehemalige Kunstgewerbelehrer und des ehemaligen Direktors der Kunstgewerbeschule Stillers	—	—	12 000	17 000	Zu Nr. 6. Siehe Abt. I Nr. 2 der Einnahme.
	7	Unvorhergesehene Ausgaben	—	—	4 000	5 686	
		Summe Abt. IX	—	—	89 100	105 086	
		Wiederholung der Ausgabe.					
I		Persönliche Ausgaben	—	—	2 653 800	3 825 410	
II		Beiträge und Gebühren	—	—	5 600	5 300	
III		Zürsorge für die städt. Beamten und Angestellten	—	—	88 000	102 737	
IV		Sächliche Kosten der Allgemeinen Verwaltung	—	—	491 500	467 900	
V		Sächliche Kosten der technischen Dienststellen	—	—	23 600	23 600	
VI		Mieten	—	—	105 800	118 967	
VII		Reinigung, Heizung, Beleuchtung, Wasser	—	—	153 600	143 000	
VIII		Fernsprechkosten	—	—	40 000	40 000	
IX		Verschiedenes	—	—	89 100	105 086	
		Summe der Ausgabe	—	—	3 651 000	4 832 000	
		Summe der Einnahme	—	—	974 000	923 000	
		Mithin Bedürfnis:	—	—	2 677 000	3 909 000	

Festgestellt durch Beschluß der Stadtverordnetenversammlung vom 14. Januar 1925 in Einnahme auf neunhundertdreiundzwanzigtausend Reichsmark, in Ausgabe auf vier Millionen achthundertzweiunddreißigtausend Reichsmark.

Der Oberbürgermeister:

In Vertretung:
Dr. Thelemann.



3. Haushaltsplan der Polizeiverwaltung.

Abt.	Nr.	Einnahme	Iftergebnis		Voranschlag		Bemerkungen
			M	₣	1924	1925	
					M	₣	
I		Polizeistrafgelder usw.					
	1	Polizeistrafgelder	—	—	150 000	—	220 000
	2	Zwangsstrafen	—	—	600	—	1 000
	3	Gebühren für Auskünfte durch das Einwohnermeldeamt und der Meldestellen	—	—	20 000	—	3 600
	4	Einnahmen des Postamtes	—	—	20 000	—	50 000
	5	Gebühren der Handelsprüfungsstelle	—	—	10 000	—	—
	6	Krankenversicherung der unter sittenpolizeilicher Aufsicht stehenden Personen	—	—	10 000	—	11 000
	7	Duplikat-Impfscheine und Arbeitsbücher, Bescheinigungen aller Art, polizeiliche Führungszeugnisse, Waffenscheine, Unterschriftsbeglaubigungen usw.	—	—	25 000	—	250 000
	8	Vom Gewerbegericht für Polizeiaufsicht	—	—	300	—	300
	9	Dünger	—	—	300	—	350
	10	Benutzung der Polizeikraftwagen und sonstige Fahrten	—	—	8 400	—	1 000
	11	Gefangenentransporte	—	—	1 000	—	1 000
	12	Rattenbekämpfung	—	—	1 200	—	1 000
	13	Mieten von Polizeibeamten, mit denen besondere Mietverträge abgeschlossen sind; Mieten für an Privatpersonen abvermietete Dienstwohnungen; Mieten von Dienstwohnungsinhabern sowie wiedereingehende Betriebskosten und Erstattungen der Ausgaben für außergewöhnliche Instandsetzungen	—	—	7 630	—	16 800
	14	Von der Reichsmilitärkasse: Militärrente für den Polizeieinspektor a. D. Blase	—	—	180	—	180
	15	Von dem Allgemeinen Deutschen Versicherungsverein in Stuttgart Rente für Eheleute Terpeden	—	—	216	—	140
	16	Wiedereingezogene Leichentransportkosten und zur Abrechnung	—	—	2 764	—	2 866
	17	Von dem Reich zurückzuerstattende a) Gehälter b) Sächliche Kosten für die als Ersatz für Schupobeamte eingestellte Polizeibeamte	—	—	775 100	—	508 764
		Summe Abt. I			1 271 000		1 268 000
II		Chemisches Untersuchungsamt (öffentliche Nahrungsmitteluntersuchungsanstalt).					
	1	Amthliche Untersuchungsgebühren und Strafgebühren	—	—	6 000	—	6 000
	2	Nahrungsmittel- und technische Untersuchungen im Auftrage Privater	—	—	7 000	—	7 000
	3	Untersuchung der Auslandssette	—	—	6 000	—	6 000
		Summe Abt. II			19 000		19 000
III	1	Sonstige Einnahmen			2 000		3 000
		Summe Abt. III für sich.					

Zu Nr. 6. Siehe Abt. VI Nr. 5 der Ausgabe.

Zu Nr. 12. Siehe Abt. VI Nr. 18 der Ausgabe.

Zu Nr. 13. Durch Gehaltsführung einzuziehen. Siehe Verzeichnis. Einziehen durch das Einziehungsamt in monatl. Raten im voraus laut Verzeichnis.

Zu Nr. 14. Siehe Ausgabe Abt. II/3.

Zu Nr. 16. Siehe Abt. VI Nr. 15 der Ausgabe.

Abt.	Nr.	Einnahme	Istergebnis		Voranſchlag		Bemerkungen
			M	₰	1924	1925	
			M	₰	M	₰	
		Wiederholung der Einnahme.					
I		Polizeiſtrafgeſelder uſw.	—	—	1 271 000	1 268 000	
II		Chemisches Unterſuchungsamt	—	—	19 000	19 000	
III		Sonſtige Einnahmen	—	—	2 000	3 000	
		Summe der Einnahme			1 292 000	1 290 000	
		Ausgabe					
I		Beſoldungen.					
	1	Bezüge					
	a)	des Dezenten, des juridiſchen Hilfsarbeiters, der Bürobeamten und Angeſtellten, der Polizeiinſpektoren und Kommiſſare, des Polizeiarztes und der Polizeikommiſſaranwärter	—	—	633 383	913 350	Zu Nr. 1a. Zu erſtatten an den Hauſhalt „Beſoldungen“ auf beſondere Anweiſung.
	b)	der als Erſatz für die grüne Polizei eingestellten Kommiſſare uſw.	—	—	37 148	60 713	
	c)	der Polizeisekretäre und Aſſiſtanten und Polizeibetriebsaſſiſtanten der blauen Polizei	—	—	1 320 000	1 760 055	
	d)	der als Erſatz für die grüne Polizei eingestellten Beamten	—	—	870 789	1 374 162	
	e)	Zu erwartende Erhöhung des Wohnungsgeldzuſchuſſes von 85 auf 100 %	—	—	—	117 000	
	2	Aufwandszulagen und Kleidergeld einſchl. Pählgeld für Paſſamt	—	—	18 100	18 300	
	3	Wohnungsbeihilfen für Polizeibeamte	—	—	40 000	12 000	
		Summe Abt. I			2 919 420	4 255 580	
II		Ruhegehälter uſw.					
	1	Ruhegehälter, laufende Unterſtützungen und Erziehungsbeihilfen laut Nachweiſung der Polizeiverwaltung	—	—	64 000	102 826	
	2	a) Witwen- und Waifengeld laut Nachweiſung der Polizeiverwaltung	—	—	74 820	81 578	
	b)	Zu erwartende Erhöhung des Wohnungsgeldzuſchuſſes von 85 auf 100 %	—	—	—	3 730	
	3	An das Fürſorgeamt für ſtädtiſche Arbeiter und Angeſtellte; Renten- und Hinterbliebenenbezüge	—	—	35 140	37 396	
		Summe Abt. II			173 960	225 530	
III		Sonſtige perſönliche Ausgaben.					
	1	Reiſe- und Umzugskosten der Polizeibeamten	—	—	29 000	18 000	
	2	a) Krankentaſſen- und Invalidentverſicherungsbeiträge	—	—	1 200	1 200	
	b)	Beiträge zur Angeſtellenverſicherung	—	—	800	800	
	3	Ausgaben der Kriminalpolizei (Erſtattung von haren Auslagen der Polizeibeamten und zur Abrundung)	—	—	25 000	36 000	
		Summe Abt. III			56 000	56 000	

Abt.	Nr.	Ausgabe	Istergebnis		Vorananschlag		Bemerkungen
			M	₣	1924	1925	
					M	₣	
IV		Sächliche Ausgaben.					
	1	Beschaffung und Unterhaltung von Uniformen und Ausrüstungsstücken für die Polizeibeamten sowie Lohn für einen Schneider					
	a)	für die blaue Polizei.	—	—	113 160	136 600	Zu Nr. 1. Der nicht verwendete Betrag ist in Restausgabe nachzuweisen.
	b)	für die als Ersatz für Schupo-beamte eingestellten Polizeibeamten	—	—	139 310	178 000	
	2	a) Ergänzung des Pferdebestandes	—	—	5 400	10 000	Zu Nr. 2a. Der nicht verwendete Betrag ist in Restausgabe nachzuweisen.
	b)	Unterhaltung der Pferde	—	—	12 400	25 700	
	c)	Anschaffung und Unterhaltung der Geschirre für die Reit- und Wagenpferde	—	—	2 000	3 000	
	d)	Lohn der Pferdewärter	—	—	5 000	8 000	
	e)	Hufbeschlag, Arzneien für die Pferde, Reinigungs- und Unterhaltungsmaterial und für unvorhergesehene Fälle der berittenen Abteilung	—	—	3 500	4 500	
	3	a) Unterhaltung und Betrieb der Gefangenen und Kraftwagen	—	—	44 100	30 000	
	b)	Anschaffung von zwei Schnelllastwagen (Daagwagen)	—	—	—	40 000	
	4	Ergänzung und Unterhaltung der Polizeifahräder	—	—	3 500	6 000	Zu Nr. 4. Der nicht verwendete Betrag ist in Restausgabe nachzuweisen.
	5	Mieten für die Polizeidienstgebäude und für die Stallungen	—	—	25 000	51 000	
	6	Instandsetzung und Unterhaltung der Polizeidienstgebäude	—	—	15 000	15 000	
	7	Betriebskosten der Polizeidienstgebäude	—	—	15 000	15 000	
	8	a) Reinigung der Polizeibezirksräume, Entschädigung für Reinigung, Heizung und Beleuchtung des Polizeidiensttraumes im Hauptbahnhof und den Haftzellen daselbst	—	—	5 500	7 000	
	b)	Heizung und Beleuchtung der Polizeibezirksräume	—	—	7 000	22 650	
	9	Feuerversicherungsbeiträge	—	—	250	500	
	10	Saftpflichtversicherungsbeiträge	—	—	1 000	500	
	11	Prozeßkosten	—	—	750	300	
	12	Unterhaltung der Unfallstationen und Zuschuß zu den Betriebskosten der Sanitätswache Bleichstraße	—	—	2 500	2 500	
	13	Bibliothek und Zeitschriften	—	—	1 800	2 000	
	14	Unterhaltung des photographischen Apparates mit Zubehör für kriminalzwecke	—	—	3 000	3 500	
	15	Fernsprechgebühren einschl. Entschädigung für die Benutzung von Privatfernprechanschlüssen	—	—	25 000	33 000	
		Summe Abt. IV			430 170	594 750	
V		Chemisches Untersuchungsamt (öffentliche Nahrungsmitteluntersuchungsanstalt).					Siehe hierzu Abt. II der Einnahme.
	1	An die Kasse der Besoldungen Gehaltserstattung	—	—	28 920	34 610	
		Sonstige persönliche Ausgaben.					
	2	Reisekosten und Straßenbahngeld	—	—	800	300	
		Zu übertragen			29 720	34 910	

Abt.	Nr.	Ausgabe	Istergebnis		Voranschlag		Bemerkungen	
			M	₣	M	₣		M
		Übertrag			29 720		34 910	
V	3	Krankentassenbeiträge			50		50	
	3a	Beitrag zum Haushaltsplan des Fürsorgeamtes für städtische Angestellte und Arbeiter			126		260	Zu Nr. 3. An das Fürsorgeamt für städt. Angestellte u. Arbeiter.
		S ä c h l i c h e A u s g a b e n .						
	4	Chemikalien, Apparate und dergl.			1 200		1 200	
	5	Bücher und Zeitschriften			500		300	
	6	a) Reinigung			2 400		1 600	
		b) Heizung					500	
		c) Beleuchtung usw. (Strom, Gas, Wasser)			300		300	
	7	Schutzkleidung, Reinigung und Instandsetzung derselben			250		250	
	8	Miete			1 600		1 600	
	9	Fernsprechgebühren			350		250	
	10	Feuerversicherung			75		75	
	11	Portokosten			30		30	
	12	Ausbesserungen			300		150	
	13	An die Kasse der Allgemeinen Verwaltung für Drucksachen und Buchbinderarbeiten			100		100	Zu Nr. 13. Zahlbar am Schlusse des Rechnungsjahres.
	14	Unvorhergesehene Ausgaben und zur Abrundung			499		425	
		Summe Abt. V			37 500		42 000	
VI		Zu besonderen polizeilichen Zwecken.						
	1	Verpflegung der Polizeigefangenen			11 200		9 000	
	2	Reinigung der Gefangenen, Bettwäsche, Beleuchtungsmaterial für die Haftzellen usw.			2 800		1 000	
	3	Durchsuchung der eingelieferten weiblichen Personen			60		60	
	4	Gefangenenaufseher Polizeiaffistent Litobarski für Mehrbeleuchtung der Dienstwohnung			120		120	
	5	Kurkosten für polizeilich Eingelieferte			80 000		119 000	Zu Nr. 4. Zahlbar vierteljährlich nach Ablauf. Zu Nr. 5. Siehe hierzu Einnahme Abt. I/6.
	6	Sittenaufsicht:						
		a) Witwe Krüll Entschädigung für die Reinigung der Untersuchungsräume auschl. der Reinigungsmaterialien			500		500	
		b) Beschaffung und Unterhaltung der Instrumente, Desinfektions-, Wasch- und Reinigungsmittel usw.			300		300	
	7	Impfwesen			3 000		1 000	
	8	Nahrungsmittelkontrolle			4 500		1 200	
	9	Besichtigung der Verkaufsstellen, in denen Arzneimittel, Gifte und giftige Farben feilgehalten oder verbotswidrig geführt werden			400		400	
	10	An die Schlachthofkasse für die Ausföhrung biologischer Untersuchungen von Fleisch und Wurstwaren			300		300	
	11	Gebühren für die Weinachverständigen			1 000		1 000	
	12	Beitrag zu den laufenden Ausgaben der Polizeischule und Schulgelber usw.			10 000		8 000	
	13	Futtergeld für Polizeidiensthunde, Entschädigung für gefallene und im Dienst beschädigte Hunde, für Dresfurgeräte, Prämien usw.			2 000		2 500	
		Zu übertragen			116 180		144 380	

Abt.	Nr.	Ausgabe	Istergebnis		Voranschlag		Bemerkungen
			M	₰	1924	1925	
			M	₰	M	₰	
		Übertrag			116 180	144 380	
14		Kosten für ärztliche Behandlung hilflos aufgefundenen Personen und Krankentransportgebühren	—	—	2 300	1 000	
15		Leichentransportgebühren	—	—	5 000	4 000	Zu Nr. 15. Siehe Einnahme Abt. I/16.
16		Desinfektionskosten bei ansteckenden Krankheiten	—	—	4 000	2 000	
17		An das hygienische Institut der Krankenanstalten für bakteriologische Untersuchungen	—	—	3 600	3 200	
18		Rattenbekämpfung	—	—	1 200	1 000	Zu Nr. 18. Siehe Einnahme Abt. I/12.
19		An die Kasse der Vernichtungsanstalt für die Abholung von Tierkadavern auf Ersuchen der Polizei	—	—	500	750	Zu Nr. 19. Zahlbar je zur Hälfte am 1. 9. u. 1. 3. i. 3.
20		Zur ersten Bekämpfung der Viehseuchen (Zimpfung)	—	—	100	100	
21		Veröffentlichung amtlicher Bekanntmachungen	—	—	5 000	5 000	
22		Prämien für die Unfallversicherung der Sanitätskolonnen	—	—	—	920	
23		Für die an Hebammen zu leistenden Zahlungen auf Grund des Hebammengesetzes vom 20. 7. 22.	—	—	—	4 300	
24		An die Kasse der Allgemeinen Verwaltung, Beitrag zu den allgemeinen Verwaltungskosten	—	—	—	10 000	
25		Unvorhergesehene Ausgaben	—	—	51 070	53 490	Zu 24. Zahlbar am Schlusse des Rechnungsjahres.
		Summe Abt. VI			188 950	230 140	
Wiederholung der Ausgabe.							
I		Befoldungen	—	—	2 919 420	4 255 580	
II		Ruhegehälter, Erziehungsbeihilfen u. Unterstützungen	—	—	173 960	225 530	
III		Sonstige persönliche Ausgaben	—	—	56 000	56 000	
IV		Sächliche Ausgaben	—	—	430 170	594 750	
V		Chemisches Untersuchungsamt	—	—	37 500	42 000	
VI		Zu besonderen polizeilichen Zwecken	—	—	188 950	230 140	
		Summe der Ausgaben			3 806 000	5 404 000	
		Die Einnahme beträgt			1 292 000	1 290 000	
		Within Bedürfnis			2 514 000	4 114 000	
Außerdem sind im Haushaltsplan des Hochbauamtes für die Unterhaltung der Polizeidienstgebäude einschl. der Gebrauchsgegenstände enthalten							
					5 000	34 920	
		Within Gesamtbedürfnis			2 519 000	4 148 920	

Bestgestellt in der Sitzung der Stadtverordnetenversammlung vom 14. Januar 1925 in Einnahme auf eine Million zweihundertneunzigtausend Reichsmark, in Ausgabe auf fünf Millionen vierhundertviertausend Reichsmark.

Der Oberbürgermeister.

Zu Vertretung:

Dr. Haas.

4. Haushaltsplan der Feuerwehr.

Abt.	Nr.	Einnahme	Istergebnis		Voranschlag				Bemerkungen
			M	P	1924		1925		
					M	P	M	P	
I		Vermietungen.							
	1	Mieten für Dienst- und Mietwohnungen	—	—	2 500	—	16 380	—	
	2	Miete für Fahrzeughallen und Unterkunftsräume für das Krankentransportwesen	—	—	3 490	—	5 820	—	Zu Nr. 2: siehe Haushaltsplan des Krankentransportwesens, Ausgabe Abt. VI. 1.
		Summe Abt. I			5 990	—	22 200	—	
II		Dienstleistungen.							
	1	Feuersicherheits- und Brandwachen im Hafen, den städt. Theatern, Tonhalle usw.	—	—	63 610	—	81 000	—	Zu Nr. 1: Hafen und städt. Theater auf bes. Anweisung.
	2	Erlös aus Werkstätten- und sonstigen Arbeiten für andere, Hilfeleistungen und Prüfungen von Löschgeräten	—	—	10 000	—	10 000	—	Zu Nr. 2: siehe Ausgabe Abt. II. 7.
	3	Herstellung, Überwachung und Instandhaltung der Privat-Feuermeldeanlagen	—	—	11 000	—	18 000	—	Zu Nr. 3: Siehe Ausgabe Abt. II Nr. 12b.
		Summe Abt. II			84 610	—	109 000	—	
III		Verkäufe.							
	1	Verkauf unbrauchbarer Gegenstände	—	—	500	—	500	—	
		Summe Abt. III für sich							
IV		Verschiedenes.							
	1	Nicht vorhergesehene Einnahmen und zur Abrundung	—	—	400	—	400	—	
		Summe Abt. IV für sich							
		Wiederholung der Einnahme.							
I		Vermietungen	—	—	5 990	—	22 200	—	
II		Dienstleistungen	—	—	84 610	—	109 000	—	
III		Verkäufe	—	—	500	—	500	—	
IV		Verschiedenes	—	—	400	—	400	—	
		Summe der Einnahme			91 500	—	132 100	—	

Abt.	Nr.	Ausgabe	Istergebnis		Voranschlag		Bemerkungen
			M	ℳ	M	ℳ	
I		Gehälter u. persönliche Ausgaben.					
	1	Gehaltserstattung an die Kasse der Befoldungen	—	—	694 830	1 041 410	Zu Nr. 1: wird am Schlusse des Rechnungsjahres auf bef. Anweisung an die Kasse der Befoldungen überwiesen.
	2	Löhne für Arbeiter laut besonderer Nachweisung einschl. Versicherungsbeiträge	—	—	1 525	6 390	
	3	Beitrag zum Haushaltsplan des Fürsorgeamtes für städt. Arbeiter und Angestellte	—	—	1 546	2 751	Zu Nr. 3: wird am Schlusse des Rechnungsjahres auf bef. Anweisung an Amt X überwiesen.
	4	Vergütung an die Reserve- und freiwilligen Feuerwehren	—	—	1 100	3 300	
	5	Unfallversicherung der Reserve- und der freiwilligen Feuerwehren	—	—	399	120	Zu Nr. 5: Auf Anforderung der Prov. Feuer-Ver.-Anstalt der Rheinprovinz.
	6	Außerordentliche Unterstützungen	—	—	1 000	1 000	
		Summe Abt. I			700 400	1 054 971	
II		Sächliche Ausgaben.					
	1	Ersatz von Kraftfahrzeugen	—	—	40 000	40 000	Zu Nr. 1. Der nicht verwendete Betrag ist in Restausgabe nachzuweisen zur Ergänzung und Fortführung des Kraftwagenbetriebes.
	2	Unterhaltung der Kraftwagen, der Löschgeräte, des Schlauchmaterials und der Gummibereifung, der Waschgeräte, Werkstätten, Kammern usw. einschl. Res. und freiw. Feuerwehren	—	—	54 900	54 500	
	3	a) Brennmaterial für die Wachen und Dampfsprizen	—	—	18 000	9 000	
		b) Elektrischer Strom und Betriebsstoffe für die Kraftfahrzeuge	—	—	9 250	9 000	
	4	Reinigungsmittel usw.	—	—	4 175	4 100	
	5	Reinigung, Instandhaltung und Ergänzung der Bettwäsche u. Handtücher; Neubeschaffung von Betten und Ausstattung der Wachräume und „Ähnliches“	—	—	7 950	7 800	
	6	Instandhaltung der Uniform- und Ausrüstungsstücke für sämtliche Beamte der Berufsfeuerwehr einschl. der freiwilligen und Reservefeuerwehren; Anschaffungskosten für Dienstkleidung und Kleidergeld	—	—	13 550	30 000	
	7	Materialkosten usw. zur Anfertigung von Gegenständen für andere Verwaltungszweige	—	—	5 000	5 000	Zu II. 7. Siehe Abt. II./2 Einnahme.
	8	Wasserverbrauch	—	—	4 500	3 000	
	9	Beleuchtung und elektrischer Strom für die Telegraphenakkumulatoren	—	—	4 540	8 000	
	10	Mitgliedsbeitrag an den Rheinischen Dampfesselüberwachungsverein	—	—	90	50	
	11	Instandhaltung der Batterien der elektromobilen Fahrzeuge	—	—	5 660	4 660	
	12	a) Herstellung, Ueberwachung und Instandhaltung der Feuer- telegraphenanlagen	—	—	30 000	35 000	
		b) der Privatfeuermelder	—	—	2 500	5 000	Zu Nr. 12b. Siehe Einnahme Abt. II. Nr. 3
		c) Anerkennungsgeld an die Rheinische Bahngesellschaft für den Bahnkörper in der Hansaallee	—	—	3	3	Zu Nr. 12c. Zahlbar am 1. September.
		d) Anerkennungsgeld an die Stationskasse des Hauptbahnhofes für Kabel in der Unterführung der Franklin- und Düsseldorfstraße	—	—	1	1	Zu Nr. 12d. Zahlbar am 15. März.
	13	Auswechslung völlig verbrauchter Telegraphentabel	—	—	18 000	18 000	Zu Nr. 13. Der nicht verwendete Betrag ist in Restausgabe nachzuweisen.
		zu übertragen			218 119	233 114	

Abt.	Nr.	Ausgabe	Istergebnis		Voranschlag		Bemerkungen
			M	₣	1924	1925	
			M	₣	M	₣	
		Übertrag			218 119	233 114	
	14	Fernsprechgebühren			1 460	3 500	
	15	Belohnungen für erste Feuermeldung und für Feststellung von Personen, die mutwillig Feuermelder ziehen.			200	200	
	16	Zeitungsanzeigen, Post- und Frachtgebühren usw.			600	600	
	17	Beschaffung von Drucksachen und Zeichenutensilien usw.			1 500	2 000	
	18	Beschaffung von Lehr- und Unterrichtsbüchern, Fachzeitschriften und fachwissenschaftlichen Werken			300	400	
	19	Verpflegung der Mannschaften auf der Brandstelle bei Feuern von längerer Dauer			450	450	
	20	Unterhaltung der Verbandkästen usw.			450	450	
	21	Anschaffung von Werkzeugmaschinen			1 681	3 600	
	22	Erstattung der Hälfte der Beleuchtungskosten an die Dienstwohnungsinhaber.			3 040	2 000	
	23	Vergütungen für die Putzfrauen und den Fensterreiniger			—	4 000	
		Summe Abt. II			227 800	250 314	
III		Steuern, Sachversicherungen und Abgaben.					
	1	a) Feuerversicherung der Kraftwagen und Geräte			4 170	5 000	
		b) Feuerversicherung der Gebäude			493	350	
	2	Haftpflichtversicherung der Kraftfahrzeuge			2 090	1 090	
	3	Grundvermögenssteuer, Straßenreinigung- u. Kanalbetriebsgebühren			1 047	4 100	
		Summe Abt. III			7 800	10 540	
IV		Verschiedenes.					
	1	Nicht vorhergesehene Ausgaben und zur Abrundung			1 600	2 175	
		Summe Abt. IV für sich					
		Wiederholung der Ausgabe.					
I		Gehälter und persönliche Ausgaben			700 400	1 054 971	
II		Sächliche Ausgaben			227 800	250 314	
III		Steuern, Sachversicherungen und Abgaben			7 800	10 540	
IV		Verschiedenes			1 600	2 175	
		Summe der Ausgabe			937 600	1 318 000	
		Die Einnahme beträgt			91 500	132 100	
		Mithin Bedürfnis			846 100	1 185 900	
		Hierzu treten noch:					
		die Bau- und Unterhaltungskosten des Hochbauamtes laut Haushaltsplan des Hochbauamtes mit			23 500	124 000	
		Gesamtbedürfnis			869 600	1 309 900	

Festgestellt durch Beschluß der Stadtverordnetenversammlung vom 14. Januar 1925 in Einnahme auf einhundertzweiunddreißigtausendeinhundert Reichsmark, in Ausgabe auf eine Million dreihundertachtzehntausend Reichsmark.

Der Oberbürgermeister.
In Vertretung: Dr. Haas.

5. Haushaltsplan für den städtischen Fuhrpark.

Abt.	Nr.	Einnahme	Istergebnis		Vorantrag		Bemerkungen
			M	₣	1924	1925	
I		Für Leistungen.					
	1	Städt. Dienststellen: Futtermittel usw.	—	—	12 000	30 000	
	2	Fuhr- und Arbeitsleistungen bei der Müllabfuhr und Straßenreinigung	—	—	1 565 000	1 565 000	
	3	Desgl. für andere städt. Dienststellen	—	—	273 000	383 000	
	4	Desgl. für Private	—	—	15 000	15 000	
		Summe Abt. I	—	—	1 865 000	1 993 000	
II		Von Abgängen.					
	1	Stalldünger	—	—	5 000	3 000	
	2	Ausrangierte Zugtiere	—	—	1 000	2 000	
	3	Unbrauchbare Gegenstände und Altmaterial	—	—	4 000	4 000	
		Summe Abt. II	—	—	10 000	9 000	
III		Verschiedenes.					
	1	Mieten für Dienstwohnungen	—	—	1 200	1 500	
	2	Polizeikasse: Miete für einen Teil des Nordschirchhofs Ulmenstraße	—	—	3 000	3 500	
	3	Tiefbauamt I: Miete für einen Lagerplatz auf dem Fuhrparkgrundstück an der Ulmenstraße	—	—	100	100	
	4	Desgl. Tiefbauamt II	—	—	100	100	
	5	Kaufmann Jak. Broich: Miete für einen Lagerplatz auf dem Pachtgrundstück an der Martinstraße	—	—	300	400	
	6	Desinfektionsanstalt: Für Mitbenutzung der Badeanstalt an der Pionierstraße	—	—	300	300	
	7	Wiegegebühren für Benutzung der Fuhrwerkswage im Hauptschirchhof	—	—	500	500	
	8	Verwaltungskostenanteile:					
	a)	von der Müllabfuhr	—	—	8 000	8 000	
	b)	von der Straßenreinigung	—	—	8 000	8 000	
	c)	für die öffentlichen Bedürfnisanstalten	—	—	500	500	
	9	Verwaltungsgebühren	—	—	50	50	
	10	Unvorhergesehene Einnahmen	—	—	7 950	7 050	
		Summe Abt. III	—	—	30 000	30 000	
IV		Erneuerungsrücklage.					
	1	Voraussichtlicher Überschuss vom Vorjahre	—	—	5 000	25 000	
		Summe Abt. IV für sich.	—	—	5 000	25 000	
		Wiederholung der Einnahme.					
I		Für Leistungen	—	—	1 865 000	1 993 000	
II		Von Abgängen	—	—	10 000	9 000	
III		Verschiedenes	—	—	30 000	30 000	
IV		Erneuerungsrücklage	—	—	5 000	25 000	
		Summe der Einnahme	—	—	1 910 000	2 057 000	

Abt.	Nr.	Ausgabe	Istergebnis		Voranschlag		Bemerkungen
			M	₣	1924	1925	
			M	₣	M	₣	
I		Persönliche Ausgaben.					
	1	Kasse der Befoldungen: Gehalts- erstattung	—	—	115 570	176 540	
	2	Löhne (einschl. Versicherungsbeitrag, Haushalts- u. Kinderzulage)	—	—	1 170 000	1 170 000	
	3	Beiträge zum Haushaltsplan des Fürstorgans für städt. Ange- stellte und Arbeiter	—	—	25 962	51 965	
	4	Arbeiterdienstkleidung	—	—	26 168	27 195	
	5	Zahlgelder	—	—	300	300	
		Summe Abt. I	—	—	1 338 000	1 426 000	
II		Zugtiere.					
	1	Futter und Streu	—	—	82 000	100 000	
	2	Ankauf von Zugtieren	—	—	16 000	16 000	
	3	Bergütung für den Tierarzt	—	—	600	600	
	4	Arzneien, Verbandstoffe und Des- infektionsmittel	—	—	2 700	3 000	
	5	Mietgespanne	—	—	56 700	56 000	
		Summe Abt. II	—	—	158 000	175 600	
III		Betriebsgerät und Materialien.					
	1	Fahrgerät und Geschirre	—	—	242 000	242 000	
	2	Handgerät	—	—	40 000	35 000	
	3	Betriebsstoffe (Benzol, Öle, Fette, Seife, Kerzen usw.)	—	—	40 700	35 000	
	4	a) Heizung	—	—	8 800	4 000	
		b) Licht und Wasser	—	—	3 500	4 000	
	5	Kraftstrom (für Elektromobile und Verflattmotoren)	—	—	15 000	20 000	
		Summe Abt. III	—	—	350 000	340 000	
IV		Grundstücke und Gebäude.					
	1	Bauliche Instandhaltung der Schir- höfe und Nebenstellen	—	—	15 110	37 280	
	2	Gaswerk: Miete für das Grundstück an der Martinstraße	—	—	890	1 000	
	3	An Grundstücksamt: Miete f. Erweite- rungsgrundstück a. d. Ulmenstraße	—	—	—	480	
	4	Beitrag zur Schulbentilgung	—	—	—	26 545	
		Summe Abt. IV	—	—	16 000	65 305	
V		Steuern, Beiträge usw.					
	1	Feuerversicherung	—	—	1 980	1 980	
	2	Haftpflichtversicherung	—	—	56	280	
	3	Steuern	—	—	10 964	10 000	
	4	Fernsprechgebühren	—	—	2 000	2 500	
		Summe Abt. V	—	—	15 000	14 760	
VI		Verschiedenes.					
	1	Bürobedürfnisse	—	—	2 000	2 500	
	2	An die Kasse der Allgemeinen Ver- waltung:	—	—	—	—	
		a) für Drucksachen	—	—	3 000	3 000	
		b) für Verwaltungskosten	—	—	10 000	10 000	
	3	Unvorhergesehene Ausgaben	—	—	8 000	9 835	
		Summe Abt. VI	—	—	23 000	25 335	

Abt.	Nr.	Ausgabe	Istergebnis		Voranschlag		Bemerkungen
			M	₣	1924	1925	
			M	₣	M	₣	
VII	1	Erneuerungs- und Ausgleichsrücklage.	—	—	10 000	10 000	Alle nicht verwendeten Beträge sind Abt. VII Biffer 1 in Restausgabe zu stellen.
		Summe Abt. VII für sich.	—	—	10 000	10 000	
		Wiederholung der Ausgabe.					
I		Persönliche Ausgaben	—	—	1 338 000	1 426 000	
II		Zugtiere	—	—	158 000	175 600	
III		Betriebsgerät und Materialien	—	—	350 000	340 000	
IV		Grundstücke und Gebäude	—	—	16 000	65 305	
V		Steuern und Beiträge	—	—	15 000	14 760	
VI		Verschiedenes	—	—	23 000	25 335	
VII		Erneuerungs- und Ausgleichsrücklage	—	—	10 000	10 000	
		Summe der Ausgabe	—	—	1 910 000	2 057 000	
		Die Einnahme beträgt	—	—	1 910 000	2 057 000	
		gleichet sich aus.					

Festgestellt durch Beschluß der Stadtverordnetenversammlung vom 14. Januar 1925 in Einnahme und Ausgabe sich ausgleichend auf zwei Millionen*siebenundfünfzigtausend Reichsmark.

Der Oberbürgermeister.
In Vertretung:
Geusen.

6. Haushaltsplan für Müllabfuhr und Straßenreinigung.

Abt.	Nr.	Einnahme	Istergebnis		Voranschlag		Bemerkungen
			M	℥	1924	1925	
			M	℥	M	℥	
I		Müllabfuhr.					
	1	Müllabfuhrgebühren und aus der Grundvermögenssteuer	—	—	1 175 800	1 075 000	
	2	Mülltonnenleihgebühren	—	—	4 000	4 600	
	3	Arbeitsstätten für Erwerbsbeschränkte für Durchsuchung der Müllabladepplätze	—	—	1 000	1 200	
	4	Nicht vorhergesehene Einnahmen	—	—	200	200	
		Summe Abt. I	—	—	1 181 000	1 081 000	
II		Straßenreinigung.					
	1	Straßenreinigungsgebühren und aus der Grundvermögenssteuer	—	—	1 020 000	1 122 000	
	2	Marktkasse: Vergütung der bei der Straßenreinigung durch den Marktbetrieb verursachten Mehrarbeit	—	—	12 000	15 000	
	3	Rhein. Bahngesellschaft: für Beseitigung der Rheinbrücke	—	—	3 300	3 300	
	4	Für sonstige Straßenreinigung auf Grund besonderer Vereinbarungen	—	—	50	200	
	5	Müllabfuhr: für Beseitigung des bei der Abfuhr verstreuten Hausmülls	—	—	15 000	15 000	
	6	Erlös für Straßentelegraph	—	—	2 000	2 000	
	7	Nicht vorgesehene Einnahmen	—	—	650	500	
		Summe Abt. II	—	—	1 053 000	1 158 000	
III		Bedürfnisanstalten.					
	1	Straßen- und Wasserbaukasse: für Unterhaltung der Bedürfnisanstalten	—	—	26 000	28 000	
		Summe Abt. III für sich.	—	—	26 000	28 000	
		Wiederholung der Einnahme.					
I		Müllabfuhr	—	—	1 181 000	1 081 000	
II		Straßenreinigung	—	—	1 053 000	1 158 000	
III		Bedürfnisanstalten	—	—	26 000	28 000	
		Summe der Einnahmen	—	—	2 260 000	2 267 000	

Abt.	Nr.	Ausgabe	Ergebnis		Voranschlag		Bemerkungen
			M.	Fr.	1924	1925	
I		Müllabfuhr.					
	1	Fuhrpart: für Gestellung und Bedienung der Müllabfuhrfahrzeuge	—	—	550 000	450 000	
	2	Unterhaltung und Betrieb der Müllabladepätze einschl. Zufuhrwege	—	—	48 000	48 000	
	3	Straßenreinigung: für Beseitigung des bei der Abfuhr auf den Straßen verstreuten Hausmülls	—	—	15 000	15 000	
	4	Fuhrpart: Verwaltungskostenanteil einschl. Bürobedürfnisse	—	—	8 000	8 000	
	5	Zur Beschaffung von Wechseltonnen und Einrichtung einer Tonnen-Entleerungsstation	—	—	550 000	550 000	
	6	Nicht vorgesehene Ausgaben	—	—	10 000	10 000	Zu Nr. 5. Der nicht verwendete Betrag ist in Restausgabe zu stellen.
		Summe Abt. I	—	—	1 181 000	1 081 000	
II		Straßenreinigung.					
	1	Fuhrpart: für Gestellung und Bedienung der Straßenreinigungsfahrzeuge (einschl.kehr- und Waschwälzenverschleiß)	—	—	140 000	140 000	
	2	Desgl. für Gestellung der Straßenreinigungsarbeiter (einschl. Handgerät)	—	—	680 000	800 000	
	3	Rhein. Bahngesellschaft: für Gestellung und Führung von zwei Motorsprengwagen	—	—	5 000	5 000	
	4	Fuhrpart: für Bedienung der Drausen der Motorsprengwagen sowie für Gestellung und Bedienung der bespannten und automobilen Sprengwagen	—	—	85 000	85 000	
	5	Staubbindemittel	—	—	25 000	25 000	
	6	Schneeabfuhr und Sandstreuen	—	—	60 000	60 000	Zu Nr. 6. Der nicht verwendete Betrag ist in Restausgabe zu stellen.
	7	Fuhrpart: Verwaltungskostenanteil einschl. Bürobedürfnisse	—	—	8 000	8 000	
	8	Neuanlage und Instandhaltung von Wasserentnahmestellen	—	—	10 000	10 000	
	9	Nicht vorgesehene Ausgaben	—	—	40 000	25 000	
		Summe Abt. II	—	—	1 053 000	1 158 000	
III		Bedürfnisanstalten.					
	1	a) Wartung und Reinigung der Abort- und Pissoiranlagen	—	—	19 000	20 000	
		b) Bauliche Unterhaltung	—	—	6 500	7 500	
	2	Fuhrpart: Verwaltungskostenanteil	—	—	500	500	
		Summe Abt. III	—	—	26 000	28 000	
		Wiederholung der Ausgabe.					
I		Müllabfuhr	—	—	1 181 000	1 081 000	
II		Straßenreinigung	—	—	1 053 000	1 158 000	
III		Bedürfnisanstalten	—	—	26 000	28 000	
		Summe der Ausgabe	—	—	2 260 000	2 267 000	
		Die Einnahme beträgt	—	—	2 260 000	2 267 000	
		Gleicht sich aus.	—	—			

Festgestellt durch Beschluß der Stadtverordnetenversammlung vom 14. Januar 1925 in Einnahme und Ausgabe sich ausgleichend auf zwei Millionen zweihundertsiebenundsechzigtausend Reichsmark.

Der Oberbürgermeister.

In Vertretung:
Geusen.

7. Haushaltsplan für die städtische Vernichtungs-Anstalt.

Abt.	Nr.	Einnahme	Istergebnis		Voranschlag				Bemerkungen	
			M	P	1924		1925			
					M	P	M	P		
I		Erlös aus dem Verfaufe von Häuten und Produkten	—	—	5 500	—	7 000	—	Zu II. Davon sind 750 M. von der Polzeitanstalt zu zahlen, und zwar je zur Hälfte a. 1. 9 u. 1. 3. 1. 3s (f. IV A 1303/24)	
II		Erstattete Fuhrkosten für die Beseitigung von Tierkadavern	—	—	530	—	900	—		
III		Bergütung der Schlachthofkasse für die Vernichtung der Schlachthof-Abfälle	—	—	1 500	—	4 500	—		
IV		Gebühren für Benutzung des Zerlegungsraumes	—	—	10	—	10	—		Zu III. Zahlung erfolgt allmonatlich nachträglich. (f. IV A 880/24)
V		Miete für die Dienstwohnung des Geschäftsführers	—	—	156	—	290	—		
VI		Verschiedenes	—	—	104	—	100	—		Zu V. Zahlungstermine allmonatlich im voraus.
		Summe der Einnahme	—	—	7 800	—	12 800	—		
Ausgabe										
I Verwaltung.										
	1	An die Tierbesitzer zu zahlende Entschädigung für abgelieferte Kadaver	—	—	2 000	—	1 000	—		
	2	Zur Erstattung an den Haushaltsplan "Besoldungen"	—	—	3 270	—	4 640	—		
	3	Schreibmaterialien, Drucksachen, Einrückungsgebühren usw.	—	—	130	—	200	—		
		Summe Abt. I	—	—	5 400	—	5 840	—		
II Gebäude und Gebrauchsgegenstände.										
	1	Unterhaltung der Gebäude und Gebrauchsgegenstände	—	—	2 500	—	2 000	—		
	2	Unterhaltung der maschinellen Anlagen, der Wasserleitung, Klingelanlagen usw.	—	—	4 500	—	4 500	—		
		Summe Abt. II	—	—	7 000	—	6 500	—		
III Betriebskosten.										
	1	Löhne für ständige Arbeiter u. Aushilfen und Beiträge zur Kranken- und Invalidenversicherung	—	—	3 500	—	3 500	—		
	2	Beitrag zum Haushaltsplan des Fürsorgeamtes für städtische Angestellte und Arbeiter	—	—	75	—	79	—		
	3	Unterhaltung des Autos, des Pferdes und des Wachhundes einschl. Versicherung, Benzin usw.	—	—	4 000	—	3 800	—		
	4	An den Haushaltsplan des Heizamtes für Heizstoffe	—	—	4 100	—	3 750	—		
	5	Reinigung, Beleuchtung, Desinfektion, Materialien, Abfuhr der Asche und für die Grubenreinigung	—	—	425	—	771	—		
		Summe Abt. III	—	—	12 100	—	11 900	—		

Abt.	Nr.	Ausgabe	Istergebnis		Voranschlag		Bemerkungen
			M	₣	1924	1925	
IV		Zinsen und Tilgung.					
		Beitrag zur Schuldentilgung	—	—	—	4 760	Zu IV. Der vorgesehene Betrag ist je zur Hälfte am 1. 10. 25 u. 31. 3. 26 an die Anleihekasse abzuführen.
		Summe Abt. IV	—	—	—	4 760	
V		Verschiedenes.					
	1	Feuer-, Haftpflicht- und Unfallversicherungsbeiträge usw.	—	—	400	500	
	2	Beitrag für Anschluß an den Schwemmtanal und für den Rh. Dampfkessel-Überwachungsverein.	—	—	70	250	
	3	Fernspreckgebühren	—	—	250	250	
	4	Nicht vorhergesehene Ausgaben	—	—	80	100	
		Summa Abt. V	—	—	800	1 100	
		Wiederholung der Ausgabe.					
I		Verwaltung	—	—	5 400	5 840	
II		Gebäude und Gebrauchsgegenstände	—	—	7 000	6 500	
III		Betriebskosten	—	—	12 100	11 900	
IV		Zinsen und Tilgung	—	—	—	4 760	
V		Verschiedenes	—	—	800	1 100	
		Summe der Ausgabe	—	—	25 300	30 100	
		Die Einnahme beträgt	—	—	7 800	12 800	
		Within Bedürfnis	—	—	17 500	17 300	

Festgestellt durch Beschluß der Stadtverordnetenversammlung vom 15. Januar 1925 in Einnahme zur Summe von zwölftausendachthundert Reichsmark und in Ausgabe zur Summe von dreißigtausendeinhundert Reichsmark.

Der Oberbürgermeister.

Zu Vertretung:
Reuter.

8. Haushaltsplan der Desinfektionsanstalt und des Krankentransportwesens.

Abt.	Nr.	Einnahme	Istergebnis		Voranschlag				Bemerkungen
					1924		1925		
					M	Pf	M	Pf	
A. Desinfektionsanstalt.									
I	1	Gebühren für Desinfektionen	—	—	16 000	—	15 000	—	
		Summe Abt. I für sich.							
B. Krankentransportwesen.									
II	1	Gebühren für Benutzung der Krankentransportwagen	—	—	80 000	—	60 000	—	
		Summe Abt. II für sich.							
Wiederholung der Einnahme.									
A. Desinfektionsanstalt.									
I		Gebühren	—	—	16 000	—	15 000	—	
B. Krankentransportwesen.									
II		Gebühren	—	—	80 000	—	60 000	—	
		Summe der Einnahme	—	—	96 000	—	75 000	—	
Ausgabe									
A. Desinfektionsanstalt.									
Personliche Ausgaben.									
I	1	Gehaltserstattung an die Kasse der Befoldungen	—	—	23 330	—	31 850	—	
	2	Bewachung der Desinfektionsanstalt	—	—	300	—	300	—	Zu Nr. 2. Bes. Anweisung.
		Summe Abt. I			23 630	—	32 150	—	
II		Sächliche Ausgaben und Betriebskosten.							
	1	Unterhaltung und Reinigung der Apparate und der Fahrzeuge	—	—	5 200	—	4 700	—	
	2	Betriebsstoffe für die Fahrzeuge	—	—	2 430	—	2 200	—	
	3	Chemikalien	—	—	9 135	—	3 500	—	
	4	Unterhaltung der Bekleidung	—	—	1 560	—	1 560	—	
	5	Fernsprechgebühren	—	—	312	—	600	—	
	6	Drucksachen, Zeitschriften, Post- und Frachtgebühren usw.	—	—	1 000	—	900	—	
	7	a) Heizung	—	—	1 400	—	1 200	—	
		b) Licht und Wasser	—	—	213	—	200	—	
	8	Rücklage für Ersatzbeschaffung der Fahrzeuge	—	—	8 000	—	8 000	—	Zu Nr. 8. Der nicht verwendete Betrag ist in Restausgabe nachzuweisen.
		Summe Abt. II			29 250	—	22 860	—	
III		Steuern und Abgaben.							
	1	a) Feuerversicherungsbeiträge	—	—	270	—	300	—	
		b) Haftpflichtversicherungsbeiträge	—	—	160	—	70	—	
	2	Grundvermögenssteuer, Straßenreinigungs-, Müllabfuhr- und Kanalbetriebsgebühren.	—	—	200	—	500	—	
		Summe Abt. III	—	—	630	—	870	—	

Abt.	Nr.	Ausgabe	Ergebnis		Voranschlag		Bemerkungen
			M	Fr	1924	1925	
IV		Verschiedenes.					
	1	Unvorhergesehene Ausgaben und zur Abrundung	—	—	590	520	
		Summe Abt. IV für sich.					
		B. Krankentransportwesen.					
V		Persönliche Ausgaben.					
	1	Gehaltsverstattung an die Kasse der Befoldungen	—	—	37 760	50 910	
		Summe Abt. V für sich.					
VI		Sächliche Ausgaben und Betriebskosten.					
	1	Miete für die Fahrzeughallen und für Unterkunftsräume für das Krankentransportwesen	—	—	3 490	5 820	Zu Nr. 1. Abführen an die Feuerwehrkasse Abt. 11/3 am Schlusse des Rechnungsjahres.
	2	Unterhaltung der Fahrzeuge und Beschaffung der Betriebsstoffe	—	—	40 600	28 000	
	3	Unterhaltung der Bekleidung	—	—	3 150	3 500	
	4	Verbandsstoffe und Krankentransportbedarf	—	—	600	750	
	5	Beschaffung und Unterhaltung der Ausrüstungsgegenstände für die Krankenbahnen	—	—	474	600	
	6	Reinigungsmittel für die Fahrzeuge	—	—	500	500	
	7	Fernsprechgebühren	—	—	462	1 500	
	8	Drucksachen, Post- und Frachtgebühren usw.	—	—	1 000	1 000	
	9	Rücklage für Ersatzbeschaffung der Krankenwagen	—	—	9 000	8 500	Zu Nr. 9. Der nicht verwendete Betrag ist in Restausgabe nachzuweisen.
		Summe Abt. VI	—	—	59 276	50 170	
VII		Steuern und Abgaben.					
	1	Feuerversicherungsbeiträge	—	—	564	900	
	2	Haftpflichtversicherungsbeiträge	—	—	480	264	
		Summe Abt. VII	—	—	1 044	1 164	
VIII		Verschiedenes.					
	1	Unvorhergesehene Ausgaben und zur Abrundung	—	—	510	456	
		Summe Abt. VIII für sich.					
IX		Einmalige außerordentliche Ausgabe.					
	1	Einrichtung einer Sanitätsstube in der Hauptfeuerwache	—	—	—	1 000	
	2	Herstellung einer Krankenwagenremise an F. W. 2	—	—	510	—	
		Summe Abt. IX	—	—	510	1 000	
		Wiederholung der Ausgabe.					
		A. Desinfektionsanstalt.					
I		Persönliche Ausgaben	—	—	23 630	32 150	
II		Sächliche Ausgaben u. Betriebskosten	—	—	29 250	22 860	
III		Steuern und Abgaben	—	—	630	870	
IV		Verschiedenes	—	—	590	520	
		Summe A	—	—	54 100	56 400	

Abt.	Nr.	Ausgabe	Istergebnis		Voranschlag		Bemerkungen	
			M	₰	1924	1925		M
		B. Krankentransportwesen.						
V		Persönliche Ausgabe	—	—	37 760	—	50 910	—
VI		Sächliche Ausgaben und Betriebskosten	—	—	59 276	—	50 170	—
VII		Steuern und Abgaben	—	—	1 044	—	1 164	—
VIII		Verschiedenes	—	—	510	—	456	—
IX		Einmalige außerordentliche Ausgaben	—	—	510	—	1 000	—
		Summe B	—	—	99 100	—	103 700	—
		Dazu Summe A	—	—	54 100	—	56 400	—
		Gesamtausgabe	—	—	153 200	—	160 100	—
		Die Einnahme beträgt:						
		A. Desinfektionsanstalt	—	—	16 000	—	15 000	—
		B. Krankentransportwesen	—	—	80 000	—	60 000	—
		Gesamteinnahme	—	—	96 000	—	75 000	—
		Mithin Bedürfnis	—	—	57 200	—	85 100	—
		und zwar:						
		für Desinfektionsanstalt	—	—	38 100	—	41 400	—
		für Krankentransportwesen	—	—	19 100	—	43 700	—
		Außerdem sind enthalten:						
		im Haushaltsplan des Hochbauamtes die Bau- und Unterhaltungskosten	—	—	3 600	—	2 000	—
		Demnach Gesamtbedürfnis	—	—	60 800	—	87 100	—

Festgestellt durch Beschluß der Stadtverordnetenversammlung vom 15. Januar 1925 in Einnahme auf fünfundsiebzigtausend Reichsmark, in Ausgabe auf einhundertsechzigtausendeinhundert Reichsmark.

Der Oberbürgermeister.
In Vertretung:
Dr. Haas.

9. Haushaltsplan der öffentlichen Anlagen

einschl. des Stadtwaldes.

Abt.	Nr.	Einnahme	Ergebnis		Voranschlag		Bemerkungen
			M.	℥	1924	1925	
			M.	℥	M.	℥	
A. Öffentliche Anlagen.							
I	Vom Grundeigentum.						
	1	Pachten, Mieten, Anerkennungs- gebühren usw. laut besonderem Verzeichnis	—	—	14 000	24 400	
	2	Für in den Anlagen aufgestellte Trinkhallen laut besonderem Ver- zeichnis	—	—	7 000	3 500	
		Summe Abt. I	—	—	21 000	27 900	
II	Verkaufs-Erträge.						
	1	Verkauf aus der Gärtnerei	—	—	24 000	36 000	
	2	Gras- und Holznutzung	—	—	2 000	2 000	
		Summe Abt. II	—	—	26 000	38 000	
III	Kapitalbestände.						
	1	Aus Stiftungen	—	—	—	—	
IV	Vergütung aus anderen Kassen.						
	1	Unterhaltungen u. Lieferungen (laut besonderer Nachweisung)	—	—	38 000	42 000	
		Summe Abt. IV für sich	—	—	—	—	
V	Verschiedenes.						
	1	Ertrag aus Eisbahnen und Fischerei	—	—	3 000	2 000	
	2	Einnahmen aus der Baumschule	—	—	3 000	3 000	
	3	Einnahmen aus dem landwirtschaft- lichen Betrieb	—	—	1 000	500	
	4	Nicht vorgesehene Einnahmen und zur Abrundung	—	—	500	600	
		Summe Abt. V	—	—	7 500	6 100	
B. Stadtwald.							
VI	1	Pachten, Mieten, Anerkennungs- gebühren usw. laut besonderem Verzeichnis	—	—	20 000	11 900	
	2	Aus Holzverkauf	—	—	60 000	6 000	
	3	Von der Wasserwerkskasse für die Unterhaltung der Hardtanlagen	—	—	1 500	3 000	
		Summe Abt. VI	—	—	81 500	20 900	
Wiederholung der Einnahme.							
A. Öffentliche Anlagen.							
I	Vom Grundeigentum						
II	Verkaufs-Erträge						
III	Kapitalbestände						
IV	Vergütung aus anderen Kassen						
V	Verschiedenes						
		Zusammen	—	—	92 500	114 000	
B. Stadtwald.							
VI	Stadtwald						
		Gesamteinnahme	—	—	174 000	134 900	

Zu Nr. 3. S. Ausg. VII. 4.

Abt.	Nr.	Ausgabe	Istergebnis		Voranschlag		Bemerkungen		
			M	P	1924			1925	
					M	P		M	P
A. Öffentliche Anlagen.									
I		Besoldungen, Löhne, Verwaltungskosten.							
	1	An die Kasse der Besoldungen: Gehälter, Pensionen, Witwen- und Waisengelder, Dienstaufwandszulagen	—	—	49 120	74 720			
	2	Löhne	—	—	175 000	340 000			
	3	An die Stadtkasse: Beitrag zu den allgemeinen Verwaltungskosten	—	—	6 000	6 000			
		Summe Abt. I	—	—	230 120	420 720			
II		Sächliche Ausgaben.							
	1	Beschaffung von Pflanzen, Samen und Materialien	—	—	60 000	75 000			
	2	Heizung der Gewächshäuser, Büros und Unterkunftsräume	—	—	5 050	2 070			
	3	Elektrizitäts-, Gas- und Wasserverbrauch	—	—	1 500	1 200			
		Summe Abt. II	—	—	66 550	78 270			
III		Gebäude.							
	1	Unterhaltung der Gebäulichkeiten	—	—	—	—	Zu III. Die Kosten stehen im Haushaltsplan des Hochbauamts.		
IV		Kapitalbestände.							
	1	Stiftungsgelder für Verschönerungszwecke und Vogelschutz	—	—	—	—			
V		Abgaben.							
	1	Feuerversicherungsbeiträge	—	—	520	600			
	2	Straßenreinigungsgebühren	—	—	—	23 000			
	3	Versicherungsgebühren, Steuern und Genossenschaftsbeiträge	—	—	1 000	1 000			
	4	Fernsprechgebühren	—	—	1 300	1 800			
	5	An die Kasse der Grundstücksverwaltung, der Friedhofverwaltung und des Wasserwerks für Grundstücke laut besonderem Verzeichnis und Miete für Brüderstraße 7	—	—	3 000	3 878			
		Summe Abt. V	—	—	5 820	30 278			
VI		Verforgung der Arbeiter, Witwen und Waisen.							
	1	Beiträge an das Fürsorgeamt für städtische Angestellte und Arbeiter	—	—	8 000	12 461			
		Summe Abt. VI für sich.	—	—	—	—			
VII		Verschiedene Ausgaben.							
	1	Anerkennungsgebühren laut besonderem Verzeichnis	—	—	16	16			
	2	Drucksachen von der städt. Druckerei	—	—	1 000	1 000			
	3	Bücher, Fachzeitschriften, Bürobe-dürfnisse, Porto usw.	—	—	1 500	1 500			
	4	Saaten für den landwirtschaftlichen Betrieb	—	—	1 000	500	Zu Nr. 4. S. Einnahme V. 3.		
	5	Sonstige Ausgaben, Einrückungsgebühren, Reisekosten usw. und zur Abrundung	—	—	1 994	2 655			
		Summe Abt. VII	—	—	5 510	5 671			
VIII		Einmalige Ausgaben.							
	1	Nach der Aufstellung des Gartenamts	—	—	—	16 600			
		Summe Abt. VIII für sich.	—	—	—	—			

Abt.	Nr.	Ausgabe	Ergebnis		Voranschlag		Bemerkungen		
			M.	P.	1924			1925	
					M.	P.		M.	P.
B. Stadtwald.									
IX	1	An die Kasse der Befoldungen: Gehälter, Pensionen, Witwen- und Waisengelder, Dienstaufwandszulagen	—	—	13 760	—	18 680		
	2	Löhne	—	—	30 000	—	30 000		
	3	Sächliche Ausgaben	—	—	10 000	—	10 000		
	4	Heizung der Büroräume	—	—	950	—	680		
	5	Reinigung der Büroräume	—	—	120	—	120		
	6	Feuerversicherungsbeiträge	—	—	2 724	—	1 500	Zu Nr. 5. Zahlb. vierteljährlich nach Ablauf an Stadtrevier-Fürster Denede.	
	7	Fernsprechgebühren	—	—	1 200	—	1 200		
	8	Beiträge an das Fürsorgeamt für Arbeiter und Angestellte	—	—	—	—	1 657		
	9	Zur Aufforstung	—	—	—	—	25 000	1. Rate. Der nicht verwendete Betrag ist in Restausgabe nachzuweisen.	
	10	Sonstige Ausgaben und zur Abrundung	—	—	246	—	563		
		Summe Abt. VIII	—	—	59 000	—	89 400		
Wiederholung der Ausgabe.									
A. Öffentliche Anlagen.									
I		Gehälter, Löhne usw.	—	—	230 120	—	420 720		
II		Sächliche Ausgaben	—	—	66 550	—	78 270		
III		Gebäude	—	—	—	—	—		
IV		Kapitalbestände	—	—	—	—	—		
V		Abgaben	—	—	5 820	—	30 278		
VI		Versorgung der Arbeiter, Witwen und Waisen	—	—	8 000	—	12 461		
VII		Verschiedene Ausgaben	—	—	5 510	—	5 671		
VIII		Einmalige Ausgaben	—	—	—	—	16 600		
		Summe A	—	—	316 000	—	564 000		
B. Stadtwald.									
IX		Stadtwald	—	—	59 000	—	89 400		
		Gesamtausgabe	—	—	375 000	—	653 400		
		Die Gesamteinnahme beträgt	—	—	174 000	—	134 900		
		Mithin M e d ü r f n i s	—	—	201 000	—	518 500		

Festgestellt durch Beschluß der Stadtverordnetenversammlung vom 15. Januar 1925 in Einnahme auf einhundertvierunddreißigtausendneinhundert Reichsmark, in Ausgabe auf sechshundertdreißigtausendvierhundert Reichsmark.

Der Oberbürgermeister.

In Vertretung:
Geusen.

10. Haushaltsplan der Friedhofsverwaltung.

Abt.	Nr.	Einnahme	Istergebnis		Voranschlag		Bemerkungen
			M	P	1924	1925	
			M	P	M	P	
I		Vom Grundeigentum.					
	1	Pachten, Mieten und für Grasnutzung	—	—	2 000	7 000	
		Summe Abt. I für sich.					
II		Zinsen von Kapitalien zur Unterhaltung von Grabstellen.					
	1	Aus der Kasse der Kapitalbestände	—	—	—	—	
	2	Aus Stiftungen	—	—	—	—	
III		Erlös aus dem Verkauf von Grabstellen			125 000	150 000	
		Summe Abt. III für sich.					
IV		Verschiedene Gebühren			57 000	80 000	
		Summe Abt. IV für sich.					
V		Erdarbeiten für Grabanfertigungen			56 000	60 000	
		Summe Abt. V für sich.					
VI		Anlage und Unterhaltung von Grabstellen, Ausschmückung von Kapellen			125 000	300 000	
		Summe Abt. VI für sich.					
VII		Verschiedenes.					
	1	Für Benutzung der Leichenhäuser bei Leichenöffnungen	—	—	300	400	Zu Nr. 1. Von der Justizhauptkasse 300 M., zahlbar mit 120 M. am 1. 10. u. 180 M. am 1. 4. i. F.
	2	Nicht vorgelehene Einnahmen einschl. Verwaltungsgebühren und zur Abrundung	—	—	4 700	2 600	
		Summe Abt. VII			5 000	3 000	
		Wiederholung der Einnahme.					
I		Vom Grundeigentum	—	—	2 000	7 000	
II		Zinsen von Kapitalien zur Unterhaltung von Grabstellen	—	—	—	—	
III		Erlös aus dem Verkauf von Grabstellen	—	—	125 000	150 000	
IV		Verschiedene Gebühren	—	—	57 000	80 000	
V		Erdarbeiten	—	—	56 000	60 000	
VI		Anlage und Unterhaltung von Grabstellen, Ausschmückung von Kapellen	—	—	125 000	300 000	
VII		Verschiedenes	—	—	5 000	3 000	
		Summe der Einnahme			370 000	600 000	

Zu Nr. 1. Von der Justizhauptkasse 300 M., zahlbar mit 120 M. am 1. 10. u. 180 M. am 1. 4. i. F.

Abt.	Nr.	Ausgabe	Iftergebnis		Voranschlag		Bemerkungen
			M	₣	1924	1925	
			M	₣	M	₣	
I		Verwaltungskosten.					
	1	Gehälter der Beamten und Angestellten und Ruhegehälter	—	—	78 600	112 080	
	2	Beiträge zur Angestellten-, Invaliden- und Krankenversicherung	—	—	1 000	1 000	
	3	Heizung, Beleuchtung, Reinigung, Gas- und Wasserverbrauch auf den Friedhöfen	—	—	8 000	8 000	
	4	Büropersonal	—	—	12 000	15 500	
	5	Beitrag zu den allgemeinen Verwaltungskosten	—	—	12 000	12 000	
	6	Sonstige Ausgaben, Bürobedürfnisse	—	—	2 400	2 420	
		Summe Abt. I			114 000	151 000	
II	1	Unterhaltung von Kauf- und Soldatengräbern	—	—	15 000	17 000	
		Summe Abt. II für sich.					
III	1	Abgaben.	—	—	7 000	11 500	
		Summe Abt. III für sich.					
IV		Zinsen- und Schuldentilgung.					
	1	Beitrag zur Schuldentilgung	—	—	—	120 640	Zu zahlen je zur Hälfte am 1. 10. 25 und 31. 3. 26 an die Anleihekasse.
		Summe Abt. IV für sich.					
V		Gebäude u. Gebrauchsgegenstände.					
	1	Instandhaltung der Gewächshäuser usw.	—	—	6 000	9 000	
		Summe Abt. V für sich.					
VI	1	Für Unterhaltung der Anlagen sämtlicher Friedhöfe	—	—	125 000	150 000	
		Summe Abt. VI für sich.					
VII	1	Unterhaltung der Gärtnereien sowie Anlegung und Unterhaltung von Grabstellen	—	—	115 000	250 000	
		Summe Abt. VII für sich.					
VIII	1	Beerdigungskosten	—	—	60 000	74 000	
		Summe Abt. VIII für sich.					
IX	1	Leichenwagen	—	—	25 000	27 000	
		Summe Abt. IX für sich.					
X	1	Beiträge an das Fürsorgeamt für städtische Angestellte und Arbeiter	—	—	10 300	18 300	
		Summe Abt. X für sich.					

Abt.	Nr.	Ausgabe	Ziitergebnis		Voranschlag		Bemerkungen
			M	℥	1924	1925	
			M	℥	M	℥	
XI		Verchiedenes.					
	1	Drucksachen und Bekanntmachungs-	—	—	6 000	4 000	
	2	kosten	—	—	—	—	
	2	Beschaffung und Unterhaltung der	—	—	2 400	2 400	
		Dienstkleider	—	—	—	—	
	3	Nicht vorgesehene Ausgaben und zur	—	—	5 300	3 160	
		Abrundung	—	—	—	—	
		Summe Abt. XI			13 700	9 560	
XII		Einmalige Ausgaben.					
	1	Nach der Aufstellung des Friedhof-	—	—	22 000	33 000	
		amtes	—	—	—	—	
		Summe Abt. XII für sich.					
		Wiederholung der Ausgabe.					
I		Verwaltungskosten	—	—	114 000	151 000	
II		Unterhaltung von Kauf- und Sol-	—	—	15 000	17 000	
		datengräbern	—	—	—	—	
III		Abgaben	—	—	7 000	11 500	
IV		Zinsen und Schuldentilgung	—	—	—	120 640	
V		Gebäude und Gebrauchsgegenstände	—	—	6 000	9 000	
VI		für Unterhaltung der Anlagen sämt-	—	—	—	—	
		licher Friedhöfe	—	—	125 000	150 000	
VII		Unterhaltung der Gärtnereien sowie	—	—	—	—	
		Anlegung und Unterhaltung von	—	—	115 000	250 000	
		Grabstellen	—	—	—	—	
VIII		Beerdigungskosten	—	—	60 000	74 000	
IX		Leichenwagen	—	—	25 000	27 000	
X		Beiträge an das Fürsorgeamt für	—	—	—	—	
		städtische Angestellte und Arbeiter	—	—	10 300	18 300	
XI		Verchiedenes	—	—	13 700	9 560	
XII		Einmalige Ausgaben	—	—	22 000	33 000	
		Summe der Ausgabe			513 000	871 000	
		Die Einnahme beträgt			370 000	600 000	
		mithin Bedürfnis			143 000	271 000	

Festgestellt durch Beschluß der Stadtverordnetenversammlung vom 15. Januar 1925 in Einnahme auf sechshunderttausend Reichsmark, in Ausgabe auf achthunderteinundsiebzigtausend Reichsmark.

Der Oberbürgermeister.

In Vertretung:
Geusen.

II. Haushaltsplan der Hochbauverwaltung.

Abt.	Nr.	Einnahme	Istergebnis		Voranschlag				Bemerkungen
			M.	P.	1924		1925		
					M.	P.	M.	P.	
I		Verschiedenes.							
	1	Mieten aus verschiedenen städtischen Gebäuden, Benutzung zu Fernsprechzwecken und an Auerkennungsgebühren für widerruflich gestattete Inanspruchnahme städtischer Gebäude bei Grenzgiebeln usw. gemäß besonderem Verzeichnis.	—	—	1 350	—	8 300	—	
	2	Für die in der Lichtpausanstalt des Hochbauamtes für andere städtische Dienststellen usw. angefertigten Lichtpausen	—	—	4 500	—	6 000	—	
	3	Für verkauftes Altmaterial	—	—	500	—	500	—	
	4	Für Abschriften und Druckstücke zu Verdingungsunterlagen	—	—	200	—	1 000	—	
	5	Beitrag des Haushaltsplanes für Sport und Spiel zu den Kosten der Turn- und Spielgeräte in den Schulen	—	—	10 400	—	11 600	—	Bgl. Ausgabe II, 1.
	6	Bauleitungskosten für Neubauten	—	—	12 000	—	26 000	—	Bgl. Ausgabe VIII, 6 u. 7.
	7	Von der Kasse des Fuhrparks für bauliche Instandhaltung der Schirrhöfe und Nebenstellen	—	—	15 200	—	22 000	—	Bgl. Ausg. I, 7. = 17 000. # Bgl. Ausg. IX, 18. = 5 000. #
	8	Von der Kasse des Versicherungsamtes Beitrag zur Unterhaltung der Büro- usw. Räume, des Inventars, der Be- und Entwässerungs-, Heizungs- usw. Anlagen im Hause Wehrhahn 98/100	—	—	900	—	1 000	—	Bgl. Ausgabe I, 13.
		Von der Kasse der Kohlenbeschaffungsstelle wie vor	—	—	900	—	—	—	
	9	Von der Kasse der hochschulmäßigen Bildungseinrichtungen für bauliche Unterhaltung der staatlichen Fachschule für Wirtschaft und Verwaltung	—	—	—	—	1 900	—	Bgl. Ausgabe I, 15.
	10	Von derselben für desgl. des Neubaus der staatlichen Kunstakademie	—	—	—	—	6 800	—	Bgl. Ausgabe I, 16.
	11	Zu nicht vorgesehenen Einnahmen und zur Abrundung	—	—	50	—	1 100	—	
		Summe der Einnahme	—	—	46 000	—	86 200	—	

Abt.	Nr.	Ausgabe	Zi-tergebnis		Voranschlag		Bemerkungen	
			M	ℳ	M	ℳ		M
I		Bauliche Unterhaltung, Zustand- haltung der Inneneinrichtung, der Be- und Entwässerungs-, der Be- leuchtungs- und ähnlicher Anlagen.						
	1	Verwaltungsgebäude	—	—	140 500	—	155 000	
	2	Gebäude der Armenverwaltung	—	—	42 000	—	47 000	
	3	Gebäude der höheren und Mittel-	—	—	—	—	—	
		schulen	—	—	96 250	—	106 000	
	4	Volksschulgebäude	—	—	287 650	—	317 000	
	5	Fortbildungs- und Fachschulgebäude	—	—	37 200	—	41 000	
	6	Gebäude der Feuerwehr und Des-	—	—	—	—	—	
		infektion	—	—	27 000	—	30 000	
	7	Fuhrparksgebäude	—	—	15 200	—	17 000	Bgl. Einnahme I, 7.
	8	Gebäude für Kunst und Wissenschaft	—	—	43 500	—	48 000	
	9	Friedhofsgebäude	—	—	52 350	—	58 000	
	10	Sonstige städtische Gebäude	—	—	30 450	—	34 000	
	11	Unterhaltung der Baubuden mit Ein-	—	—	—	—	—	
		richtung	—	—	1 000	—	1 000	
	12	Beschaffung und Unterhaltung von	—	—	—	—	—	
		Instrumenten, Werkzeugen und	—	—	—	—	—	
		Geräten, Beschaffung von wasch-	—	—	—	—	—	
		baren Arbeitsanzügen	—	—	6 000	—	6 600	
	13	Geschäftsräume des Versicherungs-	—	—	—	—	—	
		amtes	—	—	900	—	1 000	Bgl. Einnahme I, 8.
		Desgl. der Kohlenbeschaffungstelle.	—	—	900	—	—	
	14	Staatliche Fachschule für Wirtschaft	—	—	—	—	1 900	Bgl. Einnahme I, 10.
		und Verwaltung	—	—	—	—	—	Bgl. Einnahme I, 11.
	15	Staatliche Kunstakademie	—	—	—	—	6 800	
	16	Prämien für die Aufdeckung von	—	—	—	—	—	
		Diebstählen und Ersatz von Dieb-	—	—	3 000	—	2 000	Zu Nr. 17 und 18. Der
		stahlschäden	—	—	—	—	—	nicht verwendete Betrag
		ist in Restausgabe zu	—	—	—	—	—	stellen.
	17	Instandsetzungen infolge Sturm-	—	—	5 000	—	5 000	
		schäden	—	—	—	—	—	
		Summe Abt. I	—	—	788 900	—	877 300	
II	1	Instandhaltung der Turn- und Spielgeräte in sämtlichen Schulen	—	—	20 800	—	23 200	Bgl. Einnahme I, 5.
		Summe Abt. II für sich.	—	—	—	—	—	
III	1	Gärtnerische Unterhaltung sämtli- cher Schulhöfe und Vorgärten durch das Gartenamt	—	—	800	—	1 800	
		Summe Abt. III für sich.	—	—	—	—	—	
IV		Unterhaltung der Ahren- und Blitz- ableiteranlagen sowie Reinigung der Schornsteine.						
	1	Unterhaltung und Bedienung der	—	—	7 500	—	8 000	
		Ahrenanlagen in städtischen Ge-	—	—	—	—	—	
		bäuden	—	—	—	—	—	
	2	Unterhaltung der Blitzableiteran-	—	—	2 250	—	2 500	
		lagen	—	—	750	—	800	
	3	Reinigen der Schornsteine	—	—	—	—	—	
		Summe Abt. IV	—	—	10 500	—	11 300	
V	1	Unterhaltung der Denkmäler und Springbrunnen	—	—	3 000	—	5 000	
		Summe Abt. V für sich.	—	—	—	—	—	
VI	1	Instandhaltung der Heizungsanla- gen in sämtlichen Gebäuden, die vorstehend in Abt. I enthalten sind	—	—	155 000	—	155 000	Einschließlich 10000 M für
		Summe Abt. VI für sich.	—	—	—	—	—	Instandhaltung der Gas-
			—	—	—	—	—	ofenanlagen.
VII	1	Für Volksschulneubauten	—	—	10	—	10	
		Summe Abt. VII für sich.	—	—	—	—	—	

Abt.	Nr.	Ausgabe	Istergebnis		Voranschlag		Bemerkungen		
			M.	P.	1924			1925	
					M.	P.		M.	P.
VIII		Verschiedenes.							
	1	Lohn für Arbeiter auf dem Lager des Hochbauamtes	—	—	9 000	—	10 800		
	2	Beschaffung von Zeichengegenständen und Papier, Aufziehen von Plänen und für sonstige kleinere Bedürfnisse	—	—	8 000	—	8 000		
	3	Unterhaltung und Ergänzung der Bibliothek, Beschaffung von Studiengeräten	—	—	2 000	—	2 000		
	4	Beiträge zum Haushaltsplan des Fürsorgeamtes für städtische Angestellte und Arbeiter	—	—	5 510	—	1 925		
	5	Zur Gewährung von Prämien und Beihilfen für die Wiederherstellung guter Häuserfronten an die Eigentümer	—	—	5 000	—	5 000	Zu Nr. 5. Der nicht verwendete Betrag ist in Restausgabe zu stellen.	
	6	Beiträge zu den allgemeinen Verwaltungskosten	—	—	6 000	—	6 000	Vgl. Einnahme I, 6.	
	7	Zur Anfertigung von Projekten und Modellen, deren Kosten nicht auf Neubau übernommen werden, allgemeine Unkosten, Baubesichtigungskosten	—	—	6 000	—	20 000	Vgl. Einnahme I, 6. Der nicht verwendete Betrag ist in Restausgabe zu stellen.	
	8	Nicht vorgesehene Ausgaben und zur Abrundung	—	—	2 580	—	6 115		
		Summe Abt. VIII			44 090		59 840		
IX		Einmalige Ausgaben.							
	1	Errichtung eines Abortgebäudes für die Handelsschule am Stiftsplatz	—	—	—	—	6 000		
	2	Einrichtung eines Klassenzimmers in der Handelsschule am Stiftsplatz als Schulküche	—	—	—	—	2 200		
	3	Herstellung einer Benzintankanlage am Autoschuppen der Feuerwehr an der Moltkestraße und Pflasterung eines Hofteils daselbst	—	—	—	—	2 700		
	4	Herstellung eines Straßenabschlussgitters mit Sockel und Fundament am Realgymnasium a. d. Methelstraße	—	—	—	—	3 000		
	5	Herstellung einer Straßenabschlussmauer für die Schule a. d. Kalkumer Straße	—	—	—	—	4 000		
	6	Herstellung von 12 Betonkästen für den Nordfriedhof	—	—	—	—	11 000		
	7	Errichtung eines Arbeiter- u. Geräteschuppens nebst Abortanlage für den Nordfriedhof	—	—	—	—	3 000		
	8	Errichtung eines Lagerschuppens nebst 2 Büroräumen für den Friedhof in Düsseldorf-Heerdt	—	—	—	—	7 500		
	9	Neubau einer Fahrzeughalle für die Feuerwehr an der Hüttenstraße	—	—	—	—	75 000		
	10	Neubau einer Waschküche f. d. Feuerwache I an der Hüttenstraße	—	—	—	—	2 000		
	11	Errichtung einer Tischler- und Stellmacherwerkstatt a. d. Feuerwache IV	—	—	—	—	4 000		
	12	Neubeschaffung von Einrichtungsgegenständen in den unter I, 1—10 genannten Gebäuden	—	—	—	—	54 200		
	13	Außerordentliche Verbesserungen und Neuanschaffungen in den elektrischen Anlagen sämtlicher dem Hochbauamt unterstehenden Gebäude	—	—	—	—	10 700		
	14	Desgl. in den Be- und Entwässerungsanlagen	—	—	—	—	8 550		
		Zu übertragen					193 850		

Abt.	Nr.	Ausgabe	Iftergebnis		Voranschlag		Bemerkungen
			M	℥	1924	1925	
			M	℥	M	℥	
		Übertrag	—	—	—	193 850	
15		Einbau einer Heizungsanlage im alten Bau der Oberrealschule Fürstenwall	—	—	—	33 000	
16		Verstärkung der Heizflächen in versch. Schulen und Umlegung der Leitungen	—	—	—	—	
		a) Knabenschule Martinstr. 2 500 M	—	—	—	—	
		b) Volksschule Stoffelerstr. 2 500 M	—	—	—	—	
		c) Fortbildungsschule Siemensstraße 2 500 M	—	—	—	—	
		d) Fortbildungsschule Charlottenstraße 5 000 M	—	—	—	12 500	
17		Einbau einer Warmwasserheizungsanlage im Verwaltungsgebäude der Feuerwache Hüttenstraße	—	—	—	8 000	
18		Einbau einer Dampfheizungsanlage in der neuen Fahrzeughalle des Fuhrparks Pionierstr. einschl. Vergrößerung der Kesselanlage.	—	—	—	5 000	Vergleiche Einnahme I, 7.
19		Herstellung einer Zentralheizungs- und einer elektr. Beleuchtungsanlage im Pflegehaus an der Himmelgeister Straße	—	—	—	170 000	
20		Verzierung der den Schulhof am Stiftsplatz nach dem Burgplatz zu abschließenden Mauer	—	—	—	2 150	
21		Errichtung eines Unterstandes für Kraftwagen auf dem Rathaushof	—	—	—	2 200	
22		Herrihtung gesonderter Tages- und Schlafräume in der Pflegestation an der Kaiserswerther Straße	—	—	—	8 600	
23		Errichtung einer Turnhalle in Wersten	—	—	—	85 000	
24		Zur Beschaffung von Zahlstischen für das Einziehungsamt und die Steuerzahlstellen	—	—	—	5 000	
		Summe Abt. IX	—	—	172 900	525 300	
		Wiederholung der Ausgabe.					
I		Bauliche Unterhaltung, Instandhaltung der Inneneinrichtung, Entwässerungs- und Beleuchtungsanlagen	—	—	788 900	877 300	
II		Turn- und Spielgeräte	—	—	20 800	23 200	
III		Gärtnerische Unterhaltung	—	—	800	1 800	
IV		Unterhaltung der Uhren, Blitzableiter, Schornsteinreinigen.	—	—	10 500	11 300	
V		Denkmäler und Springbrunnen	—	—	3 000	5 000	
VI		Heizungsanlagen	—	—	155 000	155 000	
VII		Volksschulneubauten	—	—	10	10	
VIII		Verschiedenes	—	—	44 090	59 840	
IX		Einmalige Ausgaben	—	—	172 900	525 300	
		Summe der Ausgaben	—	—	1 196 000	1 658 750	
		Die Einnahme beträgt	—	—	46 000	86 200	
		Within Bedürfnis	—	—	1 150 000	1 572 550	

Festgestellt durch Beschluß der Stadtverordnetenversammlung vom 15. Januar 1925 in Einnahme auf sechsundachtzigtausendzweihundert Reichsmark, in Ausgabe auf eine Million sechshundertachtundfünfzigtausendsiebenhundertfünfzig Reichsmark.

Der Oberbürgermeister.

In Vertretung:

Schilling.

12. Haushaltsplan der Kasse des Straßen- und Wasserbaues.

Abt.	Nr.	Einnahme	Istergebnis		Voranschlag		Bemerkungen
			M.	₤	1924	1925	
			M.	₤	M.	₤	
I		Jahresrente für die Verwaltung und Unterhaltung d. Provinzialstraßen.					
	1	Von der Provinzialverwaltung . . .	—	—	10 000	46 185 59	Zahlbar nach Ablauf am 1. April u. 1. Oktober.
		Summe Abt. I für sich.					
II		Vom Grundeigentum . . .	—	—	—	—	
III		Widerrüfliche Benutzung von städt. Eigentum.					
	1	Trinkhallen, Bürgersteigwirtschaften, Anschlagssäulen, Zeitungskioske, Transportgeleise, Elektrische Leistungen usw. laut besonderem Verzeichnis	—	—	32 000	74 500	Nach dem Verz. zahlbar.
		Summe Abt. III für sich.					
IV		Zuschuß aus anderen Kassen.					
	1	Von der Gasanstalt	—	—	150 000	150 000	
	2	Vom Wasserwerk	—	—	150 000	150 000	
	3	Von der Kanalbauverwaltung: a) Neubau b) Hausanschlüsse			15 000	15 000	Zur Wiederherstellung bzw. Instandsetzung beschädigter Straßenteile
	4	Vom Elektr. Werk	—	—	10 000	10 000	
	5	Von der Rheinbahn: a) für die gepachteten städt. Linien b) für die eigenen Straßenbahnlinien			100 000	100 000	
	6	Vom Kanalbetrieb Zuschuß für die Mehrkosten der Bachreinigungen	—	—	600 000	750 000	
		Summe Abt. IV			—	60 000	
					1 025 000	1 260 000	
V		Fähren.					
	1	Grinlinghauser Fähre	—	—	20	20	
	2	Bolmerswerther Fähre	—	—	180	180	
		Summe Abt. V			206	200	
VI		Arbeiten und Lieferungen für Rechnung Dritter.					
	1	Erlös aus dem Verleihen der Straßenwalze	—	—	25 000	50 000	
	2	Abfindungszahlungen der Unternehmer für die fünfjährige Unterhaltung von neuen Straßen	—	—	1 000	1 000	
	3	Arbeiten und Lieferungen für Rechnung von städt. Verwaltungszweigen und Privaten	—	—	50 000	100 000	Siehe Ausgabe Abt. XII Nr. 1.
		Summe Abt. VI			76 000	151 000	
VII		Verschiedene Einnahmen.					
	1	Erlös aus Grasnutzungen, verkauften Stadtplänen und Altmaterialien sowie Unterhaltungsbeiträge laut besonderem Verzeichnis	—	—	5 000	5 000	
		Zu übertragen			5 000	5 000	

Abt.	Nr.	Ausgabe	Ziitergebnis		Voranschlag		Bemerkungen
			M.	Pf.	1924	1925	
			M.	Pf.	M.	Pf.	
		Übertrag			5 000	5 000	
VII	2	Verzinsung der Kosten für Anschüt- tung und vorläufige Befestigung von Straßen durch die Straßen- bauunternehmer	—	—	250	500	Siehe Ausgabe III Nr. 1.
	3	Verwaltungsgebühren	—	—	100	100	
	4	Nicht vorgefehene Einnahmen und zur Abrundung	—	—	1 450	1 514 41	
		Summe Abt. VII	—	—	6 800	7 114 41	
VIII		Einmalige Einnahme	—	—	—	—	
IX		Baumaterialienkonto	—	—	—	—	
		Wiederholung der Einnahme.					
I		Jahresrente für die Verwaltung und die Unterhaltung der Provinzial- straßen	—	—	10 000	46 185 59	
II		Vom Grundeigentum	—	—	—	—	
III		Für widerrufliche Benutzung städt. Eigentums	—	—	32 000	74 500	
IV		Zuschuß aus anderen Klassen	—	—	1 025 000	1 260 000	
V		Führen	—	—	200	200	
VI		Arbeiten und Leistungen für Rech- nung Dritter	—	—	76 000	151 000	
VII		Verschiedene Einnahmen	—	—	6 800	7 114 41	
VIII		Einmalige Einnahmen	—	—	—	—	
IX		Baumaterialienkonto	—	—	—	—	
		Summe der Einnahme	—	—	1 150 000	1 539 000	

Abt.	Nr.	Ausgabe	Ergebnis		Voranschlag		Bemerkungen	
			M	₣	M	₣		M
		A. Straßenbau.						
I		Straßenunterhaltung.						
	1	Unterhaltung der mit Steinen, Holz oder Asphalt gepflasterten Straßen	—	—	250 000	—	200 000	Um 1. 4. 1924 waren vorh. 243568 qm Asphalt.
	2	Unterhaltung der provisorisch befestigten Straßen, Abfoten einschl. aller Arbeiten des Materials und der Geräte	—	—	750 000	—	600 000	1197188 " Steinpflaster 6053 " Dolzpfaster.
	3	Unterhaltung der Straßen im Hafen	—	—	10 000	—	10 000	Um 1. 4. 1924 waren vorh. 1491204 qm tiefliegend befestigt und chaussiert.
		Summe Abt. I	—	—	1 010 000	—	810 000	877890 qm mit Kies und Schlacke.
II		Straßen- sowie Platanlagen und Straßenerweiterungen auf Kosten der Stadt. (Historische Straßen.)						
	1	Neuanlagen von Straßen und Wegen	—	—	5 000	—	5 000	Die einzelnen Positionen übertrag. sich gegenseitig. Die nicht verwendeten Beträge sind in Restausgabe zu stellen.
	2	Ankauf von Grundstücken und Gebäuden zu Straßenerweiterungen und zu Platanlagen	—	—	5 000	—	5 000	
	3	Herrichtung von Plätzen und Straßenteilen, für welche die Kosten von der Stadt endgültig zu tragen sind	—	—	30 000	—	30 000	
		Summe Abt. II	—	—	40 000	—	40 000	
III		Zinsen und Zuschüsse.						
	1	Verzinsung von Vorschüssen zur Pflasterung von Straßen	—	—	—	—	—	
	2	Zuschuß zum Haushaltsplan der außerordentlichen Verwaltung:						
	a)	Abt. III b Ziffer 1	—	—	50 000	—	420 000	
	b)	Abt. III b Ziffer 2	—	—	25 000	—	38 000	
		Summe Abt. III	—	—	75 000	—	458 000	
IV		Rinnen, Mauersteinbrücken, Anpflasterungen und gepflasterte Übergänge.						
	1	Neuanlage, Unterhaltung, Aufreissen und Sandstreuen im Winter	—	—	43 500	—	40 500	Um 1. 4. 1924 waren vorh. 303978 qm gepfl. Rinnen und Überwege.
		Summe Abt. IV	—	—	43 500	—	40 500	
V		Promenaden und Reitwege.						
	1	Unterhaltung und Reinigung, Beseitigung von Schnee und Eis, Sandstreuen	—	—	67 500	—	60 000	Um 1. 4. 1924 waren vorhanden 240286 qm Promenaden, 53956 qm Reit- u. Radfahrwege.
		Summe Abt. V	—	—	67 500	—	60 000	
VI		Bürgersteige.						
	1	Neuanlage und Unterhaltung von beplatteten Bürgersteigen, Instandhaltung der Kiesbürgersteige und Reinigung der Bürgersteige auf Brücken und Promenaden von Schnee und Eis sowie Sandstreuen	—	—	108 000	—	88 000	Um 1. 4. 1924 waren vorh. 1032980 qm beplattete Bürgersteige, 786968 qm Kiesbürgersteige, Promenaden, Radfahr- und Reitwege.
		Summe Abt. VI	—	—	108 000	—	88 000	

Abt.	Nr.	Ausgabe	Ziitergebnis		Voranschlag				Bemerkungen
			M	₤	1924		1925		
					M	₤	M	₤	
VII		Bedürfnisanstalten und Wartehallen.							
	1	Neuanlage	—	—	50 000	—	50 000	—	Der nicht verwendete Betrag ist in Restausgabe zu stellen.
	2	An die Fuhrparkklasse für Unterhaltung der öffentlichen Bedürfnisanstalten	—	—	26 000	—	28 000	—	
	3	Unterhaltung der Wartehallen und sonstiger ähnlicher Anlagen und Unvorhergesehenes	—	—	1 500	—	1 500	—	
		Summe Abt. VII	—	—	77 500	—	79 500	—	
		B. Gewässer, Deiche, Schleusen und Brücken.							
VIII		Gewässer.							
	1	Reinigung des Düsseldorfbaches und Nebenanlagen:							
	a)	Löhne	—	—	6 000	—	29 500	—	
	b)	Fuhrleistungen	—	—	6 000	—	13 100	—	
	c)	Materialkosten	—	—	3 000	—	4 700	—	
	2	Reinigung des Mittelbaches:							
	a)	Löhne	—	—	4 500	—	5 000	—	
	b)	Fuhrleistungen	—	—	8 000	—	5 500	—	
	c)	Materialkosten	—	—	1 500	—	1 200	—	
	3	Unterhaltung der Steinböschungen unterhalb der Rheinbrücke	—	—	10 000	—	25 000	—	
	4	Unterhaltung der Sporthäfen einschl. Baggararbeiten	—	—	35 000	—	25 000	—	
		Summe Abt. VIII	—	—	74 000	—	109 000	—	
IX		Deiche.							
	1	Unterhaltung des Stoffeler und Bilter Deiches	—	—	500	—	500	—	
	2	Zuschüsse zu den Deichunterhaltungskosten und zur Düffelmelioration:							
	a)	Düsseldorf - Hamm - Bolmerswerther Deichverband	—	—	3 000	—	3 000	—	
	b)	Neue Deichschau Heerdt	—	—	10 000	—	10 000	—	
	c)	Düffelmeliorationsgenossenschaft	—	—	1 000	—	1 000	—	
	d)	Genossenschaft zur Regulierung des Mittelbaches	—	—	1 200	—	1 200	—	
	3	Zur Deckung abgelöster Mittelbachgenossenschaftsbeiträge	—	—	1 000	—	1 000	—	
		Summe Abt. IX	—	—	16 700	—	16 700	—	
X		Schleusen, Brücken, Durchlässe und Senten.							
	1	Betrieb und Unterhaltung der Schleusen	—	—	800	—	1 000	—	
	2	Unterhaltung der Brücken und Durchlässe	—	—	20 000	—	20 000	—	
	3	Neuanlage von Brücken, Durchlässen und Senten	—	—	2 000	—	2 000	—	
		Summe Abt. X	—	—	22 800	—	23 000	—	

Abt.	Nr.	Ausgabe	Istergebnis		Voranschlag		Bemerkungen
			M	₣	1924	1925	
			M	₣	M	₣	
XI		Fahren.					
	1	A. Grimlinghauser Fähr.					
		Betriebsausgaben und Anertennungsgebühren laut Verzeichnis	—	—	60	60	
	2	B. Wolmerswerther Fähr.					
		Betriebsausgaben	—	—	100	100	
		Summe Abt. XI	—	—	160	160	
		C. Verschiedenes.					
XII	1	Arbeiten und Lieferungen für Rechnung von städt. Verwaltungszweigen und Privaten	—	—	50 000	100 000	Zu Nr. 1. Siehe Einnahme VI Nr. 3.
	2	Unterhaltung der Dampfrollen	—	—	25 000	50 000	
	3	Zur Erneuerung von Karten und Plänen	—	—	1 200	1 200	
	4	Zur Beschaffung von Meßgerät	—	—	1 000	1 000	
	5	Benutzungs- und Anerkennungsgelühren sowie Mitgliedsbeiträge laut Verzeichnis	—	—	5 000	5 000	
	6	Beschaffung von wasserdichten Umhängen und Dienstmützen für Aufseher und Arbeiter	—	—	3 000	3 000	
	7	Beschaffung der Straßenschilder und deren Unterhaltung	—	—	1 000	2 000	
	8	Betrieb der Kiesgruben	—	—	—	—	
	9	Zählgelber	—	—	630	700	
	10	Unvorhergesehenes, Straßenreinigung, Versicherungsbeiträge und zur Abrundung	—	—	12 950	89 711	
		Summe Abt. XII	—	—	99 780	252 611	
XIII	1	Beiträge zum Haushaltsplan des Fürsorgeamtes für städt. Angestellte und Arbeiter	—	—	6 060	14 729	
		Summe Abt. XIII für sich	—	—	—	—	
		Einmalige Ausgaben.					
XIV		Fortfallende zusammen	—	—	110 700	—	
	1	Kleinpflasterung der Hammer Dorfstraße	—	—	10 000	10 000	
	2	Herstellungen von Plattenstreifen in Kiesbürgersteigen	—	—	3 000	3 000	
	3	Unterhaltung der Einfriedigung an der Schloßallee entlang dem Pachtgrundstück Hagen	—	—	300	300	
	4	Anstrich eiserner Geländer, Wegweiser und Schilder	—	—	10 000	10 000	
	5	Makadamisierung und Leerung des Wittweges und der Volksgartenstraße	—	—	—	12 500	
	6	Neupflasterung des Hofgartenufers von der Rheinbrücke bis Scheibenstraße	—	—	—	65 000	
	7	Desgl. der Scheibenstraße vom Hofgartenufer bis zum Weg durch den Kunstpalastgarten	—	—	—	10 000	
		Zu übertragen	—	—	134 000	110 800	

Abt.	Nr.	Ausgabe	Istergebnis		Voranschlag		Bemerkungen
			M.	₣	1924	1925	
			M.	₣	M.	₣	
		Übertrag			134 000	110 800	
XIV	8	Verstärkung eines Teiles des Hammer Dorfdeiches	—	—	—	20 000	
	9	Herstellung eines Geländes am Vol- merswerther Dorfdeich	—	—	—	10 000	
	10	Pflasterung des Karlsplatzes	—	—	—	183 000	
		Summe Abt. XIV	—	—	134 000	323 800	
XV		Materialien und Lagerplätze.					
	1	Löhne, Betriebskosten, Bahnanschluß usw.	—	—	45 000	45 000	
	2	Baumaterialienkonto	—	—	—	—	
	3	Beschaffung von Maschinen zur Um- stellung der Werkstätten in Kraft- betrieb	—	—	10 000	—	
		Summe Abt. XV	—	—	55 000	45 000	
		Wiederholung der Ausgabe.					
I		Straßenunterhaltung	—	—	1 010 000	810 000	
II		Straßen- usw. Erbreiterungen	—	—	40 000	40 000	
III		Zinsen und Zuschüsse	—	—	75 000	458 000	
IV		Rinnen und Anpflasterungen	—	—	43 500	40 500	
V		Promenaden- und Reitwege	—	—	67 500	60 000	
VI		Bürgersteige	—	—	108 000	88 000	
VII		Bedürfnisanstalten	—	—	77 500	79 500	
VIII		Gewässer	—	—	74 000	109 000	
IX		Deiche	—	—	16 700	16 700	
X		Schleusen, Brücken, Durchlässe und Senten	—	—	22 800	23 000	
XI		Fähren	—	—	160	160	
XII		Insgemein	—	—	99 780	252 611	
XIII		Unfallversicherung und Renten	—	—	6 060	14 729	
XIV		Einmalige Ausgaben	—	—	134 000	323 800	
XV		Materialien	—	—	55 000	45 000	
		Summe der Ausgabe	—	—	1 830 000	2 361 000	
		Summe der Einnahme	—	—	1 150 000	1 539 000	
		Mithin Bedürfnis	—	—	680 000	822 000	

Festgestellt durch Beschluß der Stadtverordnetenversammlung vom 15. Januar 1925 in Einnahme auf eine Million fünfhundertneinunddreißigtausend Reichsmark, in Ausgabe auf zwei Millionen dreihundert-einundsechzigtausend Reichsmark.

Der Oberbürgermeister.

In Vertretung:
Geusen.

13. Haushaltsplan der Kanalisation.

Abt.	Nr.	Einnahme	Iftergebnis		Voranschlag		Bemerkungen
			M	P	1924	1925	
			M	P	M	P	
A. Hauptverwaltung.							
I		Zuschüsse aus den einzelnen Verwaltungszweigen.					
	1	Kanalneubau (N. o. B. IV 4)	—	—	14 000	15 000	
	2	Kanalbetrieb	—	—	57 000	71 400	Zu Nr. 2. Ausgabe Abt. II Nr. 4.
	3	Hausanschluß	—	—	14 000	14 000	Zu Nr. 3. Ausgabe Abt. VII Nr. 3.
	4	Prüfungsanstalt	—	—	1 000	1 000	Zu Nr. 4. Ausgabe Abt. VIII Nr. 3.
	5	Arbeiten und Lieferungen für Behörden und Private	—	—	4 500	8 600	Zu Nr. 5. Ausgabe Abt. I Nr. 6.
	6	Verwaltungskosten	—	—	2 500	2 787	
	7	Verwaltungsgebühren	—	—	1 000	1 000	
	8	Verschiedenes (Miete u. dergl.)	—	—	—	213	Zu Nr. 8. Siehe Verzeichnis.
		Summe A (Abt. I)	—	—	94 000	114 000	Entspricht Abt. I der Ausgabe.
B. Kanalbetrieb.							
a) Im allgemeinen.							
II	1	Kanalbetriebsgebühren und aus der Grundvermögenssteuer	—	—	1 262 400	1 174 640	
	2	Wasserwerkstätte Zuschuß (§ 1 der Geb.-Ordnung)	—	—	315 600	293 660	
	3	Stadt Neuß Zuschuß laut Vertrag 15. 11. 1911	—	—	3 000	3 000	
	4	Verkauf von Altmaterial	—	—	3 000	2 000	
	5	Pacht für Scheidlings- und Buscher- mühle	—	—	1 000	2 500	Zu Nr. 5. Siehe Verzeichnis.
	6	Zinsen von vorgelegten Kanalbau- kosten	—	—	—	1 000	
	7	Gleisentwässerungsschächte	—	—	6 000	7 500	
b) Reinigungsanlage und Pump- stationen.							
	8	Verkauf von Rückständen der Kanal- wasserreinigungsanlagen	—	—	100	100	
	9	Mieten, Pächte, Anerkennungsge- bhühren, Gras und Obst laut Ver- zeichnis	—	—	1 800	1 800	Siehe Verzeichnis.
	10	Schlächthofkasse für Kanalreinigungs- arbeiten	—	—	1 500	2 000	
	11	Arbeiten und Lieferungen für den Kanalneubau	—	—	5 500	5 000	Zu Nr. 11. Siehe Ausgabe Abt. III Nr. 7.
	12	Unvorhergesehenes	—	—	100	171 69	
		Summe B (Abt. II)	—	—	1 600 000	1 493 371 69	
C. Erneuerungsrücklage.							
III	1	Von der Stadtkasse Zinsen zu 4 Pro- zent vom 1. 4. 1924 ab	—	—	—	6 318 31	Bestand 1. 4. 24 157 957,85 (S. 24.
	2	Pumpstation Versten	—	—	—	310	
		Summe C (Abt. III)	—	—	—	6 628 31	Siehe Abt. II—VI der Ausgabe.
D. Hausanschluß.							
IV	1	Hausanschlußarbeiten	—	—	205 000	270 000	Siehe Ausgabe Abt. VII.
		Summe D (Abt. IV)	—	—	205 000	270 000	

Abt.	Nr.	Einnahme	Ergebnis		Voranschlag		Bemerkungen
			M	₣	1924	1925	
E. Baustoffprüfung.							
V	1	Für Prüfung von Baustoffen und dergl.	—	—	7 500	15 000	Siehe Ausgabe Abt. VIII.
		Summe E (Abt. V)	—	—	7 500	15 000	
F. Baustoffkonto.							
VI	1	Für Baustoffe	—	—	—	—	
		Summe F (Abt. VI)	—	—	—	—	
G. Baustofflagerplatz.							
VII	1	Unkostenzuschläge	—	—	—	15 600	Entspricht der Abt. X der Ausgabe.
		Summe G (Abt. VII)	—	—	—	15 600	
Wiederholung der Einnahme.							
I		A. Hauptverwaltung	—	—	94 000	114 000	Siehe Abt. I der Ausgabe.
II		B. Kanalbetrieb	—	—	1 600 000	1 493 371 69	
III		C. Erneuerungsfonds	—	—	—	6 628 31	Siehe Abt. II—VI der Ausgabe.
IV		D. Hausanschlüsse	—	—	205 000	270 000	
V		E. Baustoffprüfung	—	—	7 500	15 000	Siehe Abt. VII der Ausgabe.
VI		F. Baustoffkonto	—	—	—	—	
VII		G. Baustofflagerplatz	—	—	—	15 600	Siehe Abt. X der Ausgabe.
		Summe der Einnahme	—	—	1 906 500	1 914 600	
Ausgabe.							
A. Hauptverwaltung.							
I		a) Gehälter und Ruhegehälter, Witwengelder usw.					Zu Nr. 1. Die Gehälter werden aus der Klasse der Besoldungen gezahlt und auf Grund besonderer Anweisung am Jahres-schluss erstattet.
	1	Kasse der Besoldungen	—	—	22 060	41 314 50	
	2	Hilfspersonal und dergl.	—	—	7 040	2 685 50	
		b) Vergütungen an andere Klassen.					
	3	Allgemeine Verwaltung, Beitrag:					
		a) Verwaltungskosten	—	—	30 000	30 000	
		b) Vermessungskosten	—	—	7 000	7 000	
		c) Zählgelber	—	—	150	—	
		c) Verwaltungsgebäude.					
	4	a) Unterhaltung, Reinigung, Beleuchtung, Wasserverbrauch usw.	—	—	6 500	6 500	
		b) Heizung	—	—	1 000	1 000	
		c) Fernsprechanlagen	—	—	2 300	2 300	
		d) Invaliden, Hinterbliebenen- und Unfallrente.					
	5	Fürsorgeamt für städt. Arbeiter und Angestellte	—	—	5 440	9 419	
		e) Baustofflagerplatz.					
		a) Unterhaltung, Reinigung, Beleuchtung	—	—	750	—	Siehe Abt. X.
		b) Heizung	—	—	150	—	
		c) Fernsprechanlagen	—	—	500	—	
		f) Verschiedenes.					
	6	Arbeiten und Lieferungen für Behörden und Private	—	—	4 500	8 600	Zu Nr. 7. Einnahme Abt. I Nr. 5.
	7	Steuern, Versicherungen u. dergl.	—	—	2 500	2 000	
	8	Grundwasser- und Regenmessungen	—	—	1 000	1 000	
	9	Unvorhergesehenes	—	—	3 110	2 181	Siehe Abt. I der Einnahme; die nicht verwendeten Beträge sind Nr. 9 in Restausgabe zu stellen.
		Summe A (Abt. I)	—	—	94 000	114 000	

Abt.	Nr.	Ausgabe	Istergebnis		Voranschlag		Bemerkungen
			M.	Fr.	1924	1925	
			M.	Fr.	M.	Fr.	
B. Kanalbetrieb.							
II	Kanalbetrieb im allgemeinen.						
	a) Gehälter usw.						
1		Kasse der Besoldungen, Erstattungen	—	—	30 180	51 418 20	Zu Nr. 1. Vergl. Bemerkung Abt. I Nr. 1.
	b) Vergütungen.						
2		Anleihekasse, Beitrag zur Schuldentilgung	—	—	900 000	623 775	Zu Nr. 2. Am 1. 10. 1925 u. 31. 3. 1926 je zur Hälfte an die Anleihekasse zu zahlen.
3		Stadtkasse für Zinsen und Tilgung vorgelegter Kanalbaukosten	—	—	125 000	125 000	
4		An Abt. I der Einnahme, Beitrag	—	—	57 000	71 400	Zu Nr. 4. Siehe Einnahme Abt. I Nr. 2
5		An die Kasse des Straßen- u. Wasserbaues. Beitrag zu den Kosten der Reinigung der Bäche	—	—	—	25 000	
	c) Sächliche Kosten.						
6		Steuern und Versicherungen	—	—	2 500	2 500	
7		Mieten, Pächte, Anerkennungsgelühren	—	—	200	1 000	
8		Unvorhergesehenes	—	—	120	106 80	
		Summe Abt. II	—	—	1 115 000	900 200	
III	Reinigungsanlage.						
1		Kasse der Besoldungen, Erstattung	—	—	9 270	13 707	Vergl. Bemerkung Abt. I Nr. 1.
2		Arbeiterlöhne	—	—	30 000	45 000	
3		Arbeiteranzüge und Stiefel	—	—	1 500	1 200	
4		Betriebsstoffe	—	—	23 700	20 000	
5		Menschliche Rechen	—	—	3 300	1 900	
6		Bauliche u. gärtnerische Unterhaltung	—	—	1 700	2 800	
7		Sinkkasteneimer und Kanaldeckeleinlagen	—	—	5 500	5 000	Entspricht Abt. II Ziffer 11 der Einnahme.
8		Unterbringung und Kompostierung der Ruchstände, Versuche usw.	—	—	5 000	60 000	
9		Unvorhergesehenes	—	—	30	393	
		Summe Abt. III	—	—	80 000	150 000	
IV	Pumpstationen.						
1		Arbeiterlöhne	—	—	7 100	8 500	
2		Betriebsstoffe	—	—	14 500	11 000	
3		a) Bauliche Unterhaltung	—	—	10 500	3 500	
		b) Heizung	—	—	150	180	
		c) Fernsprechananschluß	—	—	200	200	
4		Pumpenbetrieb in Heerd-Überfasserl	—	—	3 000	2 500	
5		Unvorhergesehenes	—	—	150	120	
		Summe Abt. IV	—	—	35 600	26 000	
V	Entwässerungsleitungen.						
1		a) Arbeiterlöhne	—	—	140 000	142 000	
		b) Fuhrleistungen	—	—	38 000	34 000	
2		Unterhaltung, Betriebsstoffe u. Geräte	—	—	30 000	24 000	
3		Arbeiteranzüge und Kanaltiefel	—	—	8 000	6 000	
4		Unvorhergesehenes	—	—	1 000	1 500	
		Summe Abt. V	—	—	217 000	207 500	
VI	C. Erneuerungsrücklage.						
1		Zur Deckung von Fehlbeträgen und zur Ansammlung	—	—	152 400	216 300	Zu Nr. 1. Bestand am 1. 4. 1924 157 952,85 M.
		Summe Abt. VI	—	—	152 400	216 300	Siehe Abt. II und III der Einnahme. Die bei Abt. II bis VI nicht verwendeten Beträge sind Abt. VI Nr. 1 zwecks Verstärkung des Erneuerungsfonds zuzuführen.
		dazu " " V	—	—	217 000	207 500	
		" " " IV	—	—	35 600	26 000	
		" " " III	—	—	80 000	150 000	
		" " " II	—	—	1 115 000	900 200	
		Summe B und C	—	—	1 600 000	1 500 000	

Abt.	Nr.	Ausgabe	Istergebnis		Voranschlag		Bemerkungen
			M	P	M	P	
D. Hausanschlüsse.							
a) Gehälter usw.							
VII	1	Kasse der Besoldungen, Erstattung	—	—	21 900	35 014 25	Zu Nr. 1. Vergl. Bemerkung Abt. I Nr. 1.
b) Vergütung an andere Kassen.							
	2	Kasse des Straßen- und Wasserbaues für Straßenbeschädigungen	—	—	10 000	10 000	
	3	An Einnahme Abt. I, Beitrag	—	—	14 000	14 000	Zu Nr. 3. Siehe Einnahme Abt. I Nr. 3.
c) Allgemeines.							
	4	Hausanschlußleitungen	—	—	159 000	210 952 75	
	5	Unvorhergesehenes	—	—	100	33	
		Summe Abt. VII	—	—	205 000	270 000	Siehe Abt. IV der Einnahme; die nicht verwendeten Beträge sind Nr. 5 in Restausgabe zu führen.
E. Baustoffprüfung.							
VIII	1	Kasse der Besoldungen, Gehaltserstattung	—	—	2 980	8 610 70	Zu Nr. 1. Vergl. Bemerkung Abt. I Nr. 1.
	2	Arbeiterlöhne	—	—	1 500	3 500	Zu Nr. 3. Einnahme Abt. I Nr. 1.
	3	An Einnahme Abt. I	—	—	1 000	1 000	
	4	Betriebsstoffe und Apparate	—	—	1 000	1 000	
	5	a) Unterhaltung, Beleuchtung, Wasserverbrauch	—	—	500	500	
		b) Heizung	—	—	300	300	
	6	Unvorhergesehenes	—	—	220	89 30	
		Summe Abt. VIII	—	—	7 500	15 000	Siehe Abt. V der Einnahme.
F. Baustoffkonto.							
IX		Baustoffe	—	—	—	—	
		Summe Abt. IX für sich.	—	—	—	—	
G. Baustofflagerplatz.							
X	1	Gehälter, Kasse der Besoldungen, Gehaltserstattung	—	—	—	7 928 35	Zu Nr. 1. Vergl. Bemerkung bei Abt. I Nr. 1.
	2	Löhne	—	—	—	6 550	
	3	Unterhaltung, Reinigung und Beleuchtung	—	—	—	750	
	4	Heizung	—	—	—	150	
	5	Fernsprecher.	—	—	—	221 65	
		Summe Abt. X	—	—	—	15 600	Entspricht Abt. VII der Einnahme.
Wiederholung der Ausgabe.							
I		Hauptverwaltung	—	—	94 000	114 000	Siehe Abt. I der Einnahme.
II		Kanalbetrieb	—	—	1 115 000	900 200	
III		Reinigungsanlage	—	—	80 000	150 000	
IV		Pumpstation	—	—	35 600	26 000	
V		Entwässerungsleitungen	—	—	217 000	207 500	Siehe Abt. II und III der Einnahme.
VI		Erneuerungsfonds	—	—	152 400	216 300	
VII		Hausanschlüsse	—	—	205 000	270 000	
VIII		Baustoffprüfung	—	—	7 500	15 000	Siehe Abt. IV der Einnahme.
IX		Baustoffkonto	—	—	—	—	
X		Baustofflagerplatz	—	—	—	15 600	Siehe Abt. V der Einnahme.
		Die Ausgabe beträgt	—	—	1 906 500	1 914 600	
		Die Einnahme beträgt	—	—	1 906 500	1 914 600	

Festgestellt durch Beschluß der Stadtverordnetenversammlung vom 15. Januar 1925 in Einnahme und Ausgabe sich ausgleichend auf eine Million neunhundertvierzehntausendsechshundert Reichsmark.

Der Oberbürgermeister.

In Vertretung:
Geusen.

14. Haushaltsplan
der höheren Knabenschulen.

924.	Einnahme	A Lindenburger-Schule, Gymnasium und Realgymnasium.						B Oberrealschule am Fürstentwall.					
		Nr.	Jhr- ergebnis	Voranschlag		Nr.	Jhr- ergebnis	Voranschlag					
				1924	1925			1924	1925				
I	Schulgeld.												
	Baut Schulgebäude	1	—	99 200	101 500	2	—	106 700	108 600				
	Summe Abt. I für sich.												
II	Hebungen aus anderen Klassen.												
	Erfüllung d. Wirtschaftshilfe	1	—	—	500	3	—	—	400				
	Staatzuschüsse	2	—	—	17 100	4	—	—	13 600				
	Summe Abt. II.				17 600				14 000				
III	Verschiedenes.												
	Erfüllung von Betriebsrechge-	1	—	30	70	5	—	30	70				
	bühren												
	Vermietung von Wohnungen,	2	—	1 200	2 200	6	—	1 200	2 200				
	Turnhallen, Mäulen usw.												
	Verwaltungsgebühren	3	—	15	10	7	—	15	10				
	Nicht vorgezeichnete Einnahmen.	4	—	55	120	8	—	55	120				
	Summe Abt. III.			1 300	2 400			1 300	2 400				
Wiederholung der Einnahme.													
	Schulgeld			99 200	101 500			106 700	108 600				
	Hebungen aus anderen Klassen			—	17 600			—	14 000				
	Verschiedenes			1 300	2 400			1 300	2 400				
	Summe der Einnahme			100 500	121 500			108 000	125 000				

C Realgymnasium mit Realschule und Fachschule an der Bethelstraße.						D Oberrealschule an der Scharnhorststraße.					
Nr.	Jhr- ergebnis	Voranschlag		Nr.	Jhr- ergebnis	Voranschlag					
		1924	1925			1924	1925				
3	—	91 300	94 900	4	—	79 300	86 300				
5	—	—	400	7	—	—	400				
6	—	—	13 200	8	—	—	10 700				
			13 600				11 100				
9	—	30	70	13	—	30	50				
10	—	1 200	2 200	14	—	1 200	2 200				
11	—	15	10	15	—	15	10				
12	—	55	120	16	—	55	140				
		1 300	2 400			1 300	2 400				
		91 300	94 900			79 300	86 300				
		—	13 600			—	11 100				
		—	2 400			—	2 400				
		1 300	2 400			1 300	2 400				
		92 600	110 900			80 600	89 800				

Bemerkungen

Schulgeb.: Umbaukosten = 100 M jährlich, Zuständige = 100 M, Aufstecker = 100 M.

Quota: Inb. die Kosten für die Einb., Reparaturen enthalten a. 7000 M aus dem Haushaltsplan für 1921 u. 1000 M für die Benutzung der Turnhallen nach Krieger. Zur Klärung.



Nbr.	Einnahme	E Gymnasium am Gomeniusplatz mit Realschule.						F Peffing-Oberrealschule.					
		Nr.	Ztr- ergebnis		Vorausschlag		Nr.	Ztr- ergebnis		Vorausschlag			
			1924	1925	1924	1925		1924	1925	1924	1925		
I	Schulgeld.												
	Vant Schulgebühren	5	—	—	61 000	60 400	6	—	—	78 800	83 900		
	Summe Abt. I für Sch.												
II	Gebühren aus anderen Klassen.												
	Erhaltung d. Wirtschaftsbetriebe Staatshausbesitzer	9	—	—	—	300	11	—	—	—	400		
		10	—	—	—	7 900	12	—	—	—	9 100		
	Summe Abt. II					8 200					9 500		
III	Verchiedenes.												
	Erhaltung von Fernspreche- büchsen	17	—	—	20	50	21	—	—	30	80		
	Vermietung von Wohnungen, Turnhallen, Kafen usw.	18	—	—	100	1 100	22	—	—	1 200	3 200		
	Verwaltungsgebühren	19	—	—	15	10	23	—	—	15	10		
	Nicht vorgelebene Einnahmen	20	—	—	95	40	24	—	—	55	110		
	Summe Abt. III					200				1 300	3 400		
	Wiederholung der Einnahme.												
	Schulgeld	—	—	—	61 000	60 400	—	—	—	78 800	83 900		
	Gebühren aus anderen Klassen	—	—	—	—	8 200	—	—	—	—	9 500		
	Verchiedenes	—	—	—	200	1 200	—	—	—	1 300	3 400		
	Summe der Einnahme					61 200				80 100	96 800		

Nr.	Einnahme	G Goethe-Schule, Realgymnasium mit Realschule, in Grafenberg.						Gesamtsumme.				Bemerkungen	
		Nr.	Ztr- ergebnis		Vorausschlag		Vorausschlag						
			1924	1925	1924	1925	1924	1925	1924	1925			
		7	—	—	48 600	53 800			564 000	589 400			Schulgeld: Einbehalten = 280 . Kassabehalte = 20 . Wahlsteuer = 200 .
		13	—	—	—	200			—	2 600			
		14	—	—	—	5 800			—	7 400			
						6 000			—	80 000			
		25	—	—	10	50			180	440			
						—			6 100	13 100			(Kosten für die Karten für die Dien- stleistungen enthalten u. 700 . auf dem Gesamtsplan für Spiel u. Sport für die Benutzung der Turnhallen durch Vereine zur Werbung.
		26	—	—	10	10			100	70			
		27	—	—	80	40			420	690			
						100			6 800	14 300			
						48 600			53 800	564 000	589 400		
						—			6 000	—	80 000		
						—			100	—	14 300		
						48 700			59 900	571 700	683 700		



Nbr.	Ausgabe	A Hindenburg-Schule, Gymnasium und Realgymnasium.				B Oberrealschule am Fürstenwall.			
		Nbr.	Jh- ergebnis	Voranschlag		Nbr.	Jh- ergebnis	Voranschlag	
				1924	1925			1924	1925
		M	₰	M	₰	M	₰	M	₰
I	Schüler.								
	Nach besonderem Verzeichnis	1	—	187 200	283 700	5	—	154 500	233 700
	Wirtschaftsbeihilfe	2	—	400	2 100	6	—	350	1 800
	Befehl Nr. 1 f. d. Schulernv.	3	—	4 300	6 030	7	—	4 000	6 000
	Zuerwart. Erhöb. d. Wohnungs- gelddarfses v. 85 auf 100%	4	—	—	6 700	8	—	—	6 000
	Summe Nbr. I	—	—	191 900	298 530	—	—	158 850	248 100
II	Anderer persönliche Ausgaben.								
	Löhne des luth. Gottesdienstes	1	—	250	400	8	—	250	400
	Löhne d. luth. Religionsunterr.	2	—	250	900	—	—	—	600
	Löhne d. israel. Religionsunterr.	3	—	100	100	9	—	100	100
	Reise- und Umzugskosten	4	—	50	200	10	—	50	200
	Zur Befolgung von Vollstrafen	5	—	16 800	27 200	11	—	22 100	36 900
	Zuerwart. Erhöb. d. Wohnungs- gelddarfses v. 85 auf 100%	6	—	—	1 900	12	—	—	1 000
	Schreibhilfe	7	—	500	500	13	—	500	500
	Beihilfe 1 Teil an Rentenfürten	—	—	—	—	—	—	—	—
	Summe Nbr. II	—	—	17 950	31 200	—	—	23 000	39 100
III	Lehrmittel.								
	Lehr- und Unterrichtsmittel	1	—	3 000	5 000	2	—	3 000	5 200
	Summe Nbr. III für sich	—	—	—	—	—	—	—	—
IV	Heizung, Beleuchtung und Reinigung.								
	An die Schulkasse: für Heiz- ungsgeräte, Arbeitshilfe und zur Bekämpfung der Be- leuchtungsstellen	1	—	1 000	2 300	6	—	1 100	1 900
	Beleuchtung	2	—	3 300	5 000	7	—	2 300	2 300
	Heizung	3	—	10 000	9 500	8	—	10 000	1 500
	Wasserverbrauch	4	—	400	400	9	—	300	400
	Reinigung großer Fenster, Fuß- bodenreinigungsmittel und Ent- seuchungsmittel	5	—	800	800	10	—	800	800
	Für den Winter	—	—	1 000	—	—	—	1 000	—
	Summe Nbr. IV	—	—	16 500	18 000	—	—	15 500	8 900
V	Steuern und Abgaben.								
	Feuerversicherungsbeiträge	1	—	250	250	9	—	220	200
	Kraftpflichtversicherungsbeiträge	2	—	40	20	10	—	40	20
	Werbühren f. d. Fernsprechanstalt	3	—	400	500	11	—	300	300
	Wahlbezirksgebühren	4	—	—	1 000	12	—	—	750
	Stadtbetriebsgebühren	5	—	—	400	13	—	—	250
	Straßenreinigungsmittelgebühren	6	—	—	800	14	—	—	500
	Hauszinssteuer	7	—	—	600	15	—	—	700
	Grund- u. Vermögenssteuer	8	—	—	400	16	—	—	500
	Summe Nbr. V	—	—	690	3 970	—	—	560	3 270
VI	Kranken-, Invaliden- usw. Versicherung.								
	Beiträge d. Stadt f. d. Schulernv., dessen Ehefrau u. d. Hilfskräfte	1	—	83	100	3	—	124	200
	Beitrag f. d. Invaliden- u. Pensions- versicherung f. d. Stadt zur Elementar- lehrer- u. Waisen- versorgungsanstalt	2	—	145	348	4	—	140	300
	—	—	—	12	—	—	—	36	—
	Summe Nbr. VI	—	—	240	448	—	—	300	500

Nbr.	Ausgabe	C Realgymnasium mit Realschule und Kaufschule an der Methestraße.				D Oberrealschule an der Scharnhorststraße.			
		Nbr.	Jh- ergebnis	Voranschlag		Nbr.	Jh- ergebnis	Voranschlag	
				1924	1925			1924	1925
		M	₰	M	₰	M	₰	M	₰
9	—	—	—	157 100	250 000	13	—	127 100	194 600
10	—	—	—	350	2 000	14	—	300	1 500
11	—	—	—	1 000	6 000	15	—	4 000	6 000
12	—	—	—	—	6 500	16	—	—	5 000
13	—	—	—	—	—	—	—	—	—
14	—	—	—	161 450	264 500	—	—	131 400	207 100
17	—	—	—	—	—	—	—	—	—
18	—	—	—	—	—	—	—	—	—
19	—	—	—	—	—	—	—	—	—
20	—	—	—	250	400	20	—	250	400
21	—	—	—	—	—	21	—	—	600
22	—	—	—	100	100	22	—	100	100
23	—	—	—	50	200	23	—	50	200
24	—	—	—	15 700	23 100	24	—	15 100	23 100
25	—	—	—	—	900	25	—	—	1 200
26	—	—	—	—	—	26	—	1 100	500
27	—	—	—	500	500	—	—	500	500
28	—	—	—	—	—	—	—	—	—
29	—	—	—	16 000	25 200	—	—	18 100	28 200
30	—	—	—	—	—	—	—	—	—
31	—	—	—	—	—	—	—	—	—
32	—	—	—	—	—	—	—	—	—
33	—	—	—	3 000	5 000	4	—	3 000	5 000
34	—	—	—	—	—	—	—	—	—
35	—	—	—	—	—	—	—	—	—
36	—	—	—	—	—	—	—	—	—
37	—	—	—	550	1 900	16	—	1 000	1 400
38	—	—	—	2 300	2 300	17	—	2 300	2 000
39	—	—	—	9 000	5 000	18	—	9 000	5 000
40	—	—	—	300	400	19	—	300	400
41	—	—	—	—	—	—	—	—	—
42	—	—	—	800	800	20	—	800	800
43	—	—	—	1 000	—	—	—	1 000	—
44	—	—	—	—	—	—	—	—	—
45	—	—	—	14 550	19 400	—	—	15 000	9 600
46	—	—	—	—	—	—	—	—	—
47	—	—	—	270	250	25	—	360	250
48	—	—	—	40	20	26	—	40	20
49	—	—	—	300	400	27	—	300	300
50	—	—	—	—	800	28	—	—	900
51	—	—	—	—	300	29	—	—	350
52	—	—	—	—	600	30	—	—	700
53	—	—	—	—	1 200	31	—	—	150
54	—	—	—	—	900	32	—	—	250
55	—	—	—	810	4 470	—	—	700	3 120
56	—	—	—	—	—	—	—	—	—
57	—	—	—	68	100	7	—	84	100
58	—	—	—	140	300	8	—	140	300
59	—	—	—	—	—	—	—	—	—
60	—	—	—	12	—	—	—	36	—
61	—	—	—	—	—	—	—	—	—
62	—	—	—	220	400	—	—	260	400

Bemerkungen

Zweiter Weihnachtsgeldteil nach 1924 unter Nbr. VII, jedoch an den Geschäftsjahren der Weihnachtszeit.

Zahlbar direktmäßig im voraus. Schüler auf besondere Anweisung. Zahlbar auf besondere Anweisung.

Besteht in Nbr. I (Befolgung) enthalten.

In Nbr. III/2: Klein II bei Bedarf einer auf 2 Jahre vertriehen, einmalige Ausgabe (1925) mit 1200 M enthalten. In Nbr. III/2: Klein II eine einmalige Ausgabe von 500 M enthalten. Best. des Beiträgen der einzelnen Schulen nach 70-M für die Vierung von Klassen usw. am 1. 4. 1925 an die Stelle der monatlichen Beiträge zu geben.

In den Quittungen enthalten.

Abt.	Ausgabe	E Gymnasium am Someniusplatz mit Realschule.						F Zeising-Eberrealchule.					
		Ist- ergebnis		Voranichlag				Ist- ergebnis		Voranichlag			
		1924	1925	1924	1925	1924	1925	1924	1925	1924	1925		
I	Gehälter.												
	Nach besonderem Verzeichnis												
17	17	105 500	101 000	21	—	124 900	100 000	25	—	79 000	105 500	928 300	1418600
18	18	250	1 200	22	—	300	1 600	26	—	100	900	2 050	11 100
19	19	4 000	6 000	23	—	4 000	6 000	27	—	4 000	6 000	28 300	42 030
20	20	—	4 000	24	—	—	5 600	28	—	—	3 100	—	38 100
	Summe Abt. I	109 750	112 800		—	129 200	108 200		—	74 100	115 500	956 650	1508730
II	Audere persönliche Ausgaben.												
27	27	250	400	33	—	250	400	40	—	250	400	1 750	2 800
28	28	100	100	34	—	250	500	41	—	100	100	500	2 000
29	29	50	200	35	—	100	100	42	—	50	100	700	700
30	30	3 700	5 300	36	—	50	200	43	—	8 400	18 300	86 700	147 400
31	31	—	200	37	—	3 900	11 500	44	—	—	600	—	6 400
32	32	1 100	—	38	—	—	500	45	—	700	—	2 900	—
	Summe Abt. II	5 600	6 600		—	5 050	13 700		—	9 900	19 900	96 200	163 900
III	Schreibmittel.												
5	5	2 300	4 500	6	—	3 000	5 500	7	—	2 000	4 000	19 300	35 200
IV	Heizung, Beleuchtung und Reinigung.												
21	21	850	1 700	26	—	1 300	3 000	31	—	640	1 200	6 440	13 400
22	22	1 300	1 000	27	—	3 300	3 300	32	—	600	600	15 400	16 500
23	23	7 000	4 000	28	—	9 000	5 000	33	—	1 700	1 500	57 500	33 500
24	24	300	150	29	—	300	300	34	—	100	100	2 000	2 150
25	25	600	600	30	—	900	900	35	—	320	320	5 020	5 020
	Summe Abt. IV	11 050	7 450		—	16 400	12 500		—	3 360	3 720	92 360	79 570
V	Steuern und Abgaben.												
33	33	220	200	41	—	350	400	49	—	50	100	1 730	1 050
34	34	40	20	42	—	40	20	50	—	30	20	370	140
35	35	400	300	43	—	300	300	51	—	400	300	2 400	2 400
36	36	—	600	44	—	—	850	—	—	—	—	—	4 000
37	37	—	200	45	—	—	300	—	—	—	—	—	1 800
38	38	—	450	46	—	—	600	—	—	—	—	—	3 700
39	39	—	700	47	—	—	1 200	—	—	—	—	—	4 750
40	40	—	500	48	—	—	900	—	—	—	—	—	3 450
	Summe Abt. V	670	2 970		—	690	4 570		—	480	420	4 400	22 790
VI	Kranken-, Invaliden- usw. Versicherung.												
9	9	74	100	11	—	88	200	13	—	68	100	589	900
10	10	130	300	12	—	140	300	14	—	130	300	965	2 148
	Summe Abt. VI	204	400		—	228	500		—	198	400	1 554	3 048

G Goehe-Schule, Realgymnasium mit Realschule in Grafenberg.		Gesamtsumme.				Bemerkungen	
Nr.	Ist- ergebnis	Voranichlag		Voranichlag			
		1924	1925	1924	1925		
25	—	79 000	105 500	928 300	1418600	Dieser Belastungsplan ist nach dem Abt. VIII, schließt an den Quasibestellen der Weisung.	
26	—	100	900	2 050	11 100		
27	—	4 000	6 000	28 300	42 030		
28	—	—	3 100	—	38 100		
	—	74 100	115 500	956 650	1508730		
40	—	250	400	1 750	2 800		Sollten vertriebsmäßig im voraus zahlen auf besondere Bewilligung. Sollten auf besondere Bewilligung.
41	—	—	—	500	2 000		
42	—	100	100	700	700		
43	—	50	100	350	1 300		
44	—	8 400	18 300	86 700	147 400		
45	—	—	600	—	6 400	Sept in Abt. I (Beleuchtung) enthalten.	
45	—	700	—	2 900	—		
	—	400	400	3 300	3 300		
	—	9 900	19 900	96 200	163 900		
7	—	2 000	4 000	19 300	35 200	In Abt. III/2: Klein ist der Unterschied auf 2 Jahre verteilt einmögliche Ausgabe 3000 € mit 1200 € enthalten. In Abt. III/3: Klein ist eine einmalige Aus- gabe von 100 € enthalten. Der den Beträgen der einzelnen Schulen mit 70 € für die Beleuchtung von Schulen alle, am 1. 4. 1925 an die Mairie der öffent- lichen Schulen zu zahlen.	
31	—	640	1 200	6 440	13 400		
32	—	600	600	15 400	16 500		
33	—	1 700	1 500	57 500	33 500		
34	—	100	100	2 000	2 150		
35	—	320	320	5 020	5 020	In den Beizahlen enthalten.	
	—	—	—	6 000	—		
	—	3 360	3 720	92 360	79 570		
49	—	50	100	1 730	1 050		
50	—	30	20	370	140		
51	—	400	300	2 400	2 400		
	—	—	—	—	4 000		
	—	—	—	—	1 800		
	—	—	—	—	3 700		
	—	—	—	—	4 750		
	—	—	—	—	3 450		
	—	480	420	4 400	22 790		
13	—	68	100	589	900		
14	—	130	300	965	2 148		
	—	12	—	156	—		
	—	210	400	1 710	3 048		



Nbr.	Ausgabe	A Hindenburg-Schule, Gymnasium und Realgymnasium.				B Oberrealschule am Fürstenwall.			
		Nr.	Jhr- ergebnis	Voranschlag		Nr.	Jhr- ergebnis	Voranschlag	
				1924	1925			1924	1925
		K	?	K	?	K	?	K	?
VII	Ruhegehälter und Hinterbliebenenversorgung.								
	Nach besonderem Verzeichnis	1	—	39 000	71 900	4	—	17 800	27 100
	Wirtschaftsbeihilfe	2	—	70	400	5	—	30	150
	In erwart. Verhöb. b. Wohnungs- geldzuschuss v. 85 auf 100%	3	—	—	1 000	6	—	—	400
	Summe Nbr. VII		—	39 070	73 300		—	17 830	27 650
VIII	Verständens.								
	Verwaltungskosten	1	—	500	500	7	—	500	500
	Druckkosten	2	—	500	500	8	—	500	500
	Jahresbeitrag für den Verein der Altertumsfreunde in Bonn		—	10	—		—	10	—
	Beitrag für das Schülerwander- heim Waldbreitbach	3	—	100	50	9	—	100	50
	Für die Benutzung der Sport- platzanlagen		—	—	—		—	—	—
	Für den Handfertigkeitsunter- richt	4	—	300	300	10	—	400	800
	Beitrag der Stadt zum deutsch- landlichen Institut		—	—	—		—	—	—
	Beitrag der Stadt zur Zweig- stelle für den naturwissen- schaftlichen Unterricht		—	—	—		—	—	—
	Kosten der Direktorenversamm- lung	5	—	40	40	11	—	40	40
	Erweiterung eines Teiles des Grunderstückes Schumannstr. 3 zum Schulhof des Realgym- nasiums an der Bethelstraße		—	—	—		—	—	—
	Unterhaltung des Schulgartens Nicht vorgelebene Ausgaben	6	—	200	362	12	—	210	340
	Summe Nbr. VIII		—	1 650	1 762		—	1 760	2 230
	Wiederholung der Ausgabe.								
	Gehälter		—	191 900	298 536		—	158 850	248 100
	Andere persönliche Ausgaben		—	17 950	31 200		—	23 000	39 100
	Lehrmittel		—	3 000	5 000		—	3 000	5 000
	Belgung, Beleuchtung, Hei- zung		—	16 500	18 000		—	15 500	8 900
	Steuern und Abgaben		—	690	3 970		—	560	3 270
	Kranken-, Invaliden- u. v. Ver- sicherung		—	240	448		—	300	500
	Ruhegehälter und Hinterblibe- nenversorgung		—	39 070	73 300		—	17 830	27 650
	Befürdungs		—	1 650	1 762		—	1 760	2 230
	Summe der Ausgabe		—	271 000	432 200		—	220 860	335 950
	Summe der Einnahme		—	100 500	121 500		—	108 000	125 000
	Bedürfnis		—	170 500	310 700		—	112 860	210 950
	Im Hochbau-Etat vorgelesen		—	—	—		—	—	—

Nbr.	Ausgabe	C Realgymnasium mit Realschule und Aufbauschule an der Bethelstraße.				D Oberrealschule an der Scharnhorststraße.				Bemerkungen
		Nr.	Jhr- ergebnis	Voranschlag		Nr.	Jhr- ergebnis	Voranschlag		
				1924	1925			1924	1925	
		K	?	K	?	K	?	K	?	
		7	—	14 100	27 200	10	—	9 800	19 700	
		8	—	30	200	11	—	20	100	
		9	—	—	400	12	—	—	300	
			—	14 130	27 800		—	9 820	20 100	
		13	—	500	500	22	—	500	500	
		14	—	500	500	23	—	500	500	
			—	10	—		—	10	—	
		15	—	100	50	24	—	100	50	Halber auf besondere Anweisung
		16	—	100	200		—	—	—	Halber auf besondere Anweisung
		17	—	300	300	25	—	300	300	
		18	—	1 000	1 500		—	—	—	
		19	—	40	40	26	—	40	40	Halber auf besondere Anweisung
			—	1 000	—		—	—	—	
		20	—	50	100		—	—	—	
		21	—	240	290	27	—	170	340	
			—	3 840	3 480		—	1 620	1 730	
			—	101 450	264 500		—	131 400	207 100	
			—	16 600	25 200		—	18 100	28 200	
			—	3 000	5 000		—	3 000	5 000	
			—	14 550	19 400		—	15 000	9 600	
			—	610	4 470		—	700	3 120	
			—	220	400		—	280	400	
			—	14 130	27 800		—	9 820	20 100	
			—	3 840	3 480		—	1 620	1 730	
			—	214 400	341 250		—	173 000	275 250	
			—	92 600	110 000		—	80 600	99 800	
			—	121 800	230 350		—	90 300	175 450	

15. Januar 1925 in Einnahme auf
auf eine Million neunhundertfünfund-
Der Oberbürgermeister.
In Vertretung:
Prof. Dr. Gerold.



Nr.	Ausgabe	E Gymnasium am Cöneniusplatz mit Realschule.						F Zepping-Oberrealschule.						G Goethe-Schule. Realgymnasium mit Realschule in Grafenberg.						Gesamtsumme.		Bemerkungen	
		JR- ergebnis		Voranschlag 1924		Voranschlag 1925		JR- ergebnis		Voranschlag 1924		Voranschlag 1925		JR- ergebnis		Voranschlag 1924		Voranschlag 1925					
		fl.	sch.	fl.	sch.	fl.	sch.	fl.	sch.	fl.	sch.	fl.	sch.	fl.	sch.	fl.	sch.	fl.	sch.				
VII	Ruhegehälter und Hinterbliebenenversorgung.																						
	Nach besonderem Verzeichnis	13	—	5 700	—	9 000	—	16	—	3 800	—	5 000	—	19	—	1 000	—	1 300	—	91 200	—	101 400	
	Wirtschaftsbeihilfe	14	—	20	—	70	—	17	—	10	—	50	—	20	—	—	—	—	—	180	—	970	
	In eicourt. Erbdh. d. Wohnungsgeldzuschusses v. 85 auf 100%	15	—	—	—	200	—	18	—	—	—	100	—	20	—	50	—	—	—	—	—	2 450	
	Summe Wbt. VII		—	5 720	—	9 270	—		—	3 810	—	5 150	—		—	1 000	—	1 350	—	91 380	—	104 820	
VIII	Verchiedenes.																						
	Bewaltungskosten	28	—	400	—	400	—	34	—	500	—	500	—	42	—	300	—	300	—	3 200	—	3 200	
	Truchladen	29	—	500	—	500	—	35	—	500	—	500	—	43	—	250	—	250	—	3 250	—	3 250	
	Jahresbeitrag für den Verein der Altertumsfreunde in Bonn	—	—	10	—	—	—	—	—	10	—	—	—	—	—	10	—	—	—	70	—	—	
	Beitrag für das Schülerwanderheim Waldbreitbach	30	—	100	—	50	—	36	—	100	—	50	—	41	—	100	—	50	—	700	—	350	Solitär auf besondere Verwendung.
	Für die Benutzung der Sportanlagen	31	—	—	—	100	—	—	—	—	—	—	—	—	—	—	—	—	—	100	—	300	Solitär auf besondere Verwendung.
	Für den Handfertigkeitsunterricht	—	—	—	—	—	—	37	—	400	—	800	—	—	—	—	—	—	—	1 700	—	2 500	
	Beitrag der Stadt zum deutschlandlichen Institut	—	—	—	—	—	—	—	—	—	—	—	—	—	—	—	—	—	—	1 000	—	1 500	
	Beitrag der Stadt zur Zweigstelle für den naturwissenschaftlichen Unterricht	—	—	—	—	—	—	38	—	1 500	—	2 000	—	—	—	—	—	—	—	1 500	—	2 000	
	Kosten der Direktorenverammlung	32	—	40	—	40	—	39	—	40	—	40	—	3	—	40	—	40	—	280	—	280	Solitär auf besondere Verwendung.
	Erweiterung eines Teiles des Grundstückes Schumannstr. 3 zum Schulhof des Realgymnasiums an der Freiheitsstraße	—	—	—	—	—	—	40	—	50	—	100	—	—	—	—	—	—	—	1 000	—	—	
	Unterhaltung des Schulgartens	33	—	220	—	270	—	41	—	210	—	340	—	44	—	150	—	220	—	1 400	—	2 162	
	Nicht verglichene Ausgaben		—	—	—	—	—		—	—	—	—	—		—	—	—	—	—	—	—	—	
	Summe Wbt. VIII		—	1 270	—	1 360	—		—	3 310	—	4 330	—		—	850	—	860	—	14 300	—	15 742	
	Wiederholung der Ausgabe.																						
	Gehälter	—	—	100 750	—	172 800	—	—	—	129 200	—	203 200	—	—	—	74 100	—	115 500	—	956 050	—	1508 730	
	Andere persönliche Ausgaben	—	—	5 800	—	6 600	—	—	—	5 050	—	13 700	—	—	—	9 900	—	19 900	—	95 200	—	163 900	
	Lebensmittel	—	—	2 300	—	4 500	—	—	—	3 000	—	5 500	—	—	—	2 000	—	4 000	—	19 300	—	35 200	
	Reisung, Beleuchtung, Reinigung	—	—	11 050	—	7 450	—	—	—	10 400	—	12 500	—	—	—	3 360	—	3 720	—	92 360	—	70 570	
	Steuern und Abgaben	—	—	670	—	2 970	—	—	—	600	—	4 570	—	—	—	480	—	420	—	4 400	—	22 700	
	Strafen-, Zuschüssen- usw. Versicherung	—	—	240	—	400	—	—	—	240	—	500	—	—	—	210	—	400	—	1 710	—	3 048	
	Ruhegehälter und Hinterbliebenenversorgung	—	—	5 720	—	9 270	—	—	—	3 810	—	5 150	—	—	—	1 000	—	1 350	—	91 380	—	104 820	
	Verchiedenes	—	—	1 270	—	1 360	—	—	—	3 310	—	4 330	—	—	—	850	—	860	—	14 300	—	15 742	
	Summe der Ausgabe	—	—	136 600	—	205 350	—	—	—	161 760	—	249 450	—	—	—	91 900	—	146 350	—	1270 300	—	1985 800	
	Summe der Einnahme	—	—	61 200	—	60 800	—	—	—	80 100	—	96 800	—	—	—	48 700	—	59 000	—	571 700	—	683 700	
	Schulrins	—	—	75 400	—	135 550	—	—	—	81 660	—	152 650	—	—	—	43 200	—	86 450	—	704 600	—	1302 100	
	Im Hochbau-Etat verglichen	—	—	—	—	—	—	—	—	—	—	—	—	—	—	—	—	—	—	42 000	—	145 000	

Bestgestellt durch Beschluß der Stadtverordnetenversammlung vom 15. Januar 1925 in Einnahme auf 200 000 Reichsmark und in Ausgabe auf eine Million neunhundertfünfund-
stausenachthundert Reichsmark.

Der Oberbürgermeister.
In Vertretung:
Prof. Dr. Gerold.



15. Haushaltsplan
der höheren Mädchenschulen.

Abt.	Einnahme
I	Schulgeld. a) Puzum, Oberpuzum usw. b) Studienanstalt c) Frauenschule d) Seminar-Abungsmittelschule e) Hauswirtschaftsunterricht Summe Abt. I
II	Gebungen aus anderen Klassen. Aus dem Bergischen Schulfonds Staatszuschüsse Erhaltung der Wirtschaftsbetriebe durch das Reich Summe Abt. II
III	Verchiedenes. Vermietung von Wohnungen, Turnhallen, Kafen usw. Wohnungsmiete des Studienleiters Dr. Freiburg Erhaltung der Nacht für Weithellr. 50 Erhaltung von Berufsprechgebühren Verwaltungsgebühren Nicht vorgelebene Einnahmen Summe Abt. III
IV	E. Reichs- und Staatszuschüsse an die privaten Lyceen. Summe Abt. IV für Hdr.
Wiederholung der Einnahme.	
I	Schulgeld
II	Gebungen aus anderen Klassen
III	Verchiedenes
IV	Reichs- und Staatszuschüsse an die privaten Lyceen
Summe der Einnahme	

Nr.	B ⁿ Seminarabungsschule			
	30- ergebnis		Voranschlag	
	1924	1925	1924	1925
6	13 500	15 500		
7	300	300		
	13 900	15 800		
8		470		
		470		
9	20	10		
10	80	20		
	100	30		
	13 900	15 800		
		470		
		30		
	14 000	16 300		

Nr.	C Cecilianschule (Luzern)			
	30- ergebnis		Voranschlag	
	1924	1925	1924	1925
8	41 500	41 900		
9	500	800		
	42 000	42 700		
7		4 400		
8		680		
		5 080		
11	20	20		
12	1 800	1 500		
13	100	70		
14	20	10		
15	50	20		
	2 000	1 620		
	42 000	42 700		
		5 080		
	2 000	1 620		
	44 000	49 400		

Bemerkungen

Das Schulgeld beträgt (Abt. I a-e) für Einheimische 100.- RM.
 .. Fremde 110.- RM.
 .. Wirtschaftlicher 120.- RM.
 .. Hauswirtschaftsunterricht 24.- RM.

Das Schulgeld zu d) beträgt für Einheimische 44.- RM.
 .. Fremde 50.- RM.
 .. Wirtschaftlicher 58.- RM.
 .. Hauswirtschaftsunterricht zu B II 12.- RM.

Die Kosten der im landwirtschaftlichen Bereich benötigten Materialien zeigen die Schlußbilanz auf.

Für die Mieten für Dienstwohnungen sind 5.000.- RM. auf dem Etat-
 beizugehen für 2000.- RM. für die Benutzung der Turnhallen durch Vereine,
 außerdem bei Nr. 10: 500.- RM. als Miete der Wirtschaftsschule.

Der Betrag wird vom Besetzungskont. erfaßt.

Ausgabe	
I	Befoldung. Gehälter nach besonderem Verzeichnis Wirtschaftsbetriebe zu erwartende Erhö. des Wohnungsgeldzusch. von 85 auf 100% Befoldungsanteil der Schulverwaltung Summe Abt. I
II	Andere persönliche Ausgaben. Kosten des katholischen Schulgottesdienstes Kosten des katholischen Religionsunterrichtes Kosten des israelitischen Religionsunterrichtes Kosten der Frauenschule Umzugs- und Reisekosten Erlösnahme an Ferienkurien zur Befoldung von Hilfskräften Abhalten eines Samarticketurms für die Seminaristinnen Miete für die Dienstwohnung des Direktors Dr. Freiburg Summe Abt. II
III	Alters-, Invaliden-, Kranken- u. Hinterbliebenen-Versicherung. Ruhegehälter und Pensionen Wirtschaftsbetriebe zu erwartende Erhö. des Wohnungsgeldzusch. von 85 auf 100% Alters-, Invaliden- und Krankenversicherungsbeiträge Beitrag zum Haushaltsplan des Vorgesetzten für häusliche An- gehörige und Arbeiter Summe Abt. III

9	58 211 04	58 040
10	518 04	500
11		2 120
12	2 370	2 340
	30 100	33 000
14	40	100
15	40	40
16		50
17	50	100
	130	290
11	2 232	2 150
12	24	24
13		80
14	64	104
	2 350	2 358

13	64 587 20	97 980
14	892 80	800
15		3 180
16	7 070	9 340
	72 550	111 300
18	200	400
19	170	170
20		100
21	480	400
22		1 500
23	2 120	2 120
	2 970	4 690
25	339 20	550
26		50
27		10
28	58 80	50
29	194	328
	590	1 028

Die den Wirtschaftsbetrieben der Befoldungen zu erhalten.

zählbar auf besondere Veranlassung

zählbar auf besondere Veranlassung

Nrt.	Ausgabe	A Tuischule (Gymn., Frauenschule und Stadtmannschaft)						B Oberlyzeum mit Aufbauschule und Lehrerinnenseminar					
		Nrt.	Jhr- ergebnis		Vorausschlag		Nrt.	Jhr- ergebnis		Vorausschlag		Nrt.	1925
			M.	9.	M.	9.		M.	9.	M.	9.		
IV	Unterrichtsmittel für den Handfertigkeitsunterricht	1	—	4 000	5 000	2	—	3 000	3 300	500			
	Summe Nrt. IV			4 000	5 000			3 000	3 300	500			
V	Steuern und Abgaben.												
	Grundvermögenssteuer	1	—	—	1 326	9	—	—	288	480			
	Grunderwerbsteuer	2	—	—	2 304	10	—	—	576	720			
	Strafencräftigungsgebühr	3	—	—	720	11	—	—	180	—			
	Kanalbetriebsgebühren	4	—	—	370	12	—	—	90	230			
	Müllabfuhrgebühren	5	—	—	1 020	13	—	—	240	630			
	Feuerversicherungsbeiträge	6	—	374	300	14	—	56	30	90			
	Fernsprechgebühren	7	—	—	300	15	—	300	200	300			
	Gasflutlichtversicherungsbeiträge	8	—	30	20	16	—	24	24	30			
	Summe Nrt. V			410	6 616			380	1 628	480			
VI	Heizung, Reinigung und Beleuchtung.												
	An den Schulwart für Arbeitsanleihe, Reinigungsgeräte und Beleuchtung	1	—	800	1 000	6	—	150	500	810			
	Beleuchtung der Schule	2	—	1 300	1 300	7	—	1 000	1 000	800			
	Heizung	3	—	4 000	6 000	8	—	5 000	3 250	800			
	Wasserverbrauch	4	—	300	300	9	—	150	200	200			
	Reinigung bestimmter Fenster, Gasleuchtungsmitel und Sägelöhne	5	—	600	600	10	—	300	300	400			
	Summe Nrt. VI			7 200	10 190			6 700	5 340	910			
VII	Verschiedenes.												
	Verwaltungskosten	1	—	600	500	5	—	320	400	400			
	Druckkosten	2	—	250	250	6	—	100	100	250			
	Kosten der Direktorenversammlungen	3	—	40	40	7	—	40	40	40			
	Post für Goethestraße 50												
	Nicht vorgesehene Ausgaben	4	—	340	350	8	—	220	204	290			
	Summe Nrt. VII			2 270	1 148			1 370	834	980			
VIII	E. Private Objekte.												
	Zuschüsse der Stadt												
	Summe Nrt. VIII für sich.												
	Wiederholung der Ausgabe.												
I	Befordnungen			157 560	259 370			84 080	135 420	300			
II	Andere persönliche Ausgaben			10 520	12 870			1 600	5 030	600			
III	Alten-, Invaliden-, Kranken- und Hinterbliebenenversorgung			15 440	27 400			6 170	8 648	928			
IV	Unterrichtsmittel			4 000	5 000			3 000	3 300	300			
V	Steuern und Abgaben			410	6 616			380	1 628	480			
VI	Heizung, Beleuchtung und Reinigung			7 200	10 190			6 700	5 340	910			
VII	Verschiedenes			2 270	1 148			1 370	834	980			
VIII	E. Private Objekte												
	Die Ausgabe beträgt			197 400	313 600			103 900	160 200	300			
	Die Einnahme beträgt			92 800	110 700			21 900	33 800	1 400			
	Wahrs. Bedürfnis			104 600	202 900			82 000	126 400	1 600			
	Dazu Bedürfnis B												
	Wahrs. Gesamtbedürfnis B												
	Im Haushaltsplan der Hochbauverwaltung												
	Wahrs. Gesamtbedürfnis für das höhere Mädchenschulwesen												

Für Vierterung von Plätzen für den besond. Bes. steht sich von jeder Schule aus am 1. 4. 25 (s. 10. - 11. an den Haushaltsplan der öffentlichen Schulen abzulesen. In Nr. 4. Kreisrechnung, ehemalige Ausgabe.

Zahlen auf besondere Verwendung.
In Nr. 11, 12, 13. Teil der Nrt. IV Nr. 1 bei Haushaltsplan der Mittelschulen.
In den Haushaltsplan bei Besondere abzulesen, mit Ausnahme der Nr. 12, die am 1. 4. 25 an den Haushaltsplan der Mittelschulen gebr. sind.

Zahlen am 1. 4. 25 an die Höhe der Grundbedürfnis.

Die Einzelbestimmungen über die Haushaltsführung bilden besondere Verfügungen vorbehalten.

Stadtverordnetenversammlung vom 15. Januar 1925 in Einnahme auf
tshundert Reichsmark, in Ausgabe auf neunhundertsechshundachtzigtausend-

Der Oberbürgermeister.
In Vertretung:
Prof. Dr. Gerold.

N ^o .	Ausgabe	B ⁿ Seminarübungsschule					
		N ^o .	Zu- ergebnis		Veranschlag		
			M.	ℳ	M.	ℳ	
IV	Unterrichtsmittel Für den Handfertiglehrauftritt	3	—	—	600	700	
Summe Abt. IV					600	700	
V	Steuern und Abgaben.						
	Grundvermögenssteuer						
	Ganztagsteuer						
	Strafverurteilungsgeld						
	Kanalabfuhrgebühren						
	Müllabfuhrgebühren						
	Feuerversicherungsbeiträge	17			28	20	
	Versicherungsbeiträge	18			100	100	
	Saftpflichtversicherungsbeiträge	19			12	12	
Summe Abt. V					140	132	
VI	Heizung, Reinigung und Beleuchtung.						
	An den Schulvert für Arbeitsausfälle, Reinigungsgeräte und Beleuchtung				50	—	
	Beleuchtung der Schule	11			—	600	
	Heizung	12			—	1 800	
	Wasserverbrauch	13			—	200	
	Reinigung bestimmter Fenster, Entschungsmittel und Sägepläne	14			300	300	
Summe Abt. VI					350	2 900	
VII	Verchiedenes.						
	Bewaltungslohn	9			80	100	
	Druckladen	10			50	50	
	Reisen der Direktorenversammlungen						
	Nacht für Goethestraße 50						
	Nicht vorgesehene Ausgaben	11			80	310	
Summe Abt. VII					500	460	
VIII	E. Private Eingen.						
	Zuschüsse der Stadt						
Summe Abt. VIII für sich							
Wiederholung der Ausgabe.							
I	Beisetzungen				30 100	63 600	
II	Andere persönliche Ausgaben				130	200	
III	Alters-, Invaliden-, Kranken- und Hinterbliebenenversorgung				2 320	3 320	
IV	Unterrichtsmittel				600	700	
V	Steuern und Abgaben				140	132	
VI	Heizung, Beleuchtung und Reinigung				350	2 900	
VII	Verchiedenes				500	460	
VIII	E. Private Eingen.						
	Die Ausgabe beträgt				43 200	71 500	
	Die Einnahme beträgt				14 000	16 300	
	Within Bedürfnis				29 200	55 200	
	Dazu Bedürfnis B				82 000	126 400	
	Within Gesamtbedürfnis B				111 200	181 600	
	Im Haushaltsplan der Hochbauverwaltung						
	Within Gesamtbedürfnis für das höhere Mädchenschulwesen						

N ^o .	Ausgabe	C Secilienchule (Eigenn)						Bemerkungen
		N ^o .	Zu- ergebnis		Veranschlag			
			M.	ℳ	M.	ℳ		
4					2 500	2 500	Für Lieferung von Pflanzen für den botanischen Unterricht hat von jeder Schule am am 1. 4. 25 10 - ℳ an den Haushaltsplan der öffentlichen Anlagen abzurufen. In Nr. 6. Neuzustellung, einmalige Ausgabe.	
					2 500	2 500		
20						450		
21						720		
22						230		
23						630		
24					104	00		
25					400	300		
26					35	30		
					540	2 480		
15					300	810		Zu Nr. 11, 12, 13. Zähler an Nr. IV Nr. 1 bei Haushaltsplan der Schulchulen. In den Haushaltsplan der Gesamtschulen einzuführen, mit Ausnahme der Nr. 13, die am 1. 4. 25 an den Haushaltsplan der Schulchulen gezahlt wird.
16					600	600		
17					4 200	1 800		
18					150	200		
19					600	600		
					5 050	4 010		
12					400	400		Zähler am 1. 4. 25 an die Halle bei Grundbuchamt.
13					250	250		
14					40	40		
15					290	290		Die Einzelbestimmungen über die Aufgabenerfüllung haben besondere Festlegung verleihen.
					1 700	980		
					72 550	111 300		
					2 070	4 090		
					500	1 028		
					2 500	2 500		
					540	2 480		
					5 050	4 010		
					1 700	980		
					80 800	127 000		
					44 000	49 400		
					42 800	77 600		

Stadtverordnetenversammlung vom 15. Januar 1925 in Einklang mit
hundert Reichsmark, in Ausgabe auf hundertfünfundhunderttausend.

Der Oberbürgermeister.
In Vertretung:
Prof. Dr. Gerold.

Nrl.	Ausgabe	D Auguste-Victoria-Schule (Zygenm)			
		Nr.	Zi- ergebnis	Voranschlag	
				1924	1925
		K	₡	K	₡
IV	Unterrichtsmittel	5	—	3 500	4 000
	Für den Handfertigkeitsunterricht	6	—	—	1 300
	Summe 2			3 500	5 300
V	Steuern und Abgaben.				
	Grundvermögenssteuer	27	—	—	346
	Ganztagsteuer	28	—	—	52
	Strofenreinigungsgebühre	29	—	—	540
	Kanalreinigungsgebühre	30	—	—	270
	Waldabfuhrgebühre	31	—	—	750
	Feuervericherungsbeiträge	32	—	264	210
	Versicherunggebühren	33	—	—	300
	Kaufpflichtversicherungsbeiträge	34	—	36	36
	Summe 3			300	2 504
VI	Seiung, Reinigung und Beleuchtung.				
	An den Schulwart für Arbeitsaushilfe, Reinigungsgerät Beleuchtung	20	—	600	1 710
	Beleuchtung der Schule	21	—	1 200	1 200
	Seiung	22	—	5 800	4 750
	Wasserverbrauch	23	—	200	200
	Reinigung bestimmter Fenster, Putzreinigungsmittel und Säg	24	—	600	600
	Summe 4			8 500	8 460
VII	Verschiedenes.				
	Bewaltungskosten	16	—	600	500
	Druckkosten	17	—	250	250
	Kosten der Direktorenversammlungen	18	—	40	40
	Kost für Kochkassa 50	19	—	360	13 500
	Nicht vorgelegene Ausgaben	20	—	237	288
	Summe 5			2 310	14 578
VIII	E. Private Zygen.				
	Zuschüsse der Stadt				
	Summe Nrl. VIII 1				
	Wiederholung der Ausgabe.				
I	Befolgungen			102 750	171 010
II	Andere persönliche Ausgaben			3 880	6 230
III	Altere, Invaliden-, Kranken- und Hinterbliebenenversorgung			3 650	6 118
IV	Unterrichtsmittel			3 500	5 300
V	Steuern und Abgaben			300	2 504
VI	Seiung, Beleuchtung und Reinigung			8 500	8 460
VII	Verschiedenes			2 310	14 578
VIII	E. Private Zygen				
	Die Ausgabe 1			124 900	214 200
	Die Einnahme 1			58 900	97 400
	Witkin Bei Dazu Bedarf			56 000	116 800
	Witkin Gesamtbedarf				
	Im Haushaltplan der Hochbauverwaltung				
	Witkin Gesamtbedarf für das höhere Mädchenschulwesen				

Hauptbetrag	Bemerkungen	
	1924	1925
	K	₡
13 000	15 500	Für Lieferung von Pflanzen für den botanischen Unterricht und von jezt Schule am am 1. 4. 25 10. - W. zu den Haushaltplan der öffentlichen Anlagen abzuführen. zu Nr. 6. Neuzumutung, einmalige Ausgabe
—	1 300	
13 000	16 800	
—	2 650	
—	3 652	
—	1 470	
—	960	
—	2 640	
826	650	
800	1 200	
144	144	
1 770	13 366	
1 900	5 100	Zähler auf letzterem Erweiterung.
4 100	4 700	zu Nr. 11, 12, 13. Zähler an Nrl. IV Nr. 1 bei Haushaltsplan der Schulwesen.
19 000	17 600	zu den Haushaltplan der öffentlichen Anlagen abzuführen, mit Ausnahme der Nr. 12, die am 1. 4. 25 an den Haushaltplan der öffentlichen Anlagen geztet wird.
500	1 100	
2 400	2 400	
28 700	30 900	
2 000	1 900	
900	900	
160	160	
360	13 500	
1 167	1 544	Zähler am 1. 4. 25 an die Kasse des Grundbesitzamtes.
8 210	18 006	
30 000	90 000	Die Einzelbestimmungen über die Haushaltsführung bleiben sonderbar Weisheitsfallens vorbehalten.
450 640	731 760	
10 100	29 110	
28 180	46 558	
13 600	16 800	
1 770	13 366	
28 700	30 900	
8 210	18 006	
30 000	90 000	
580 200	976 500	
241 600	347 600	
344 600	628 900	
—	—	
—	—	
18 230	18 420	
362 830	647 320	

Bestgestellt durch Beschluß der Stadtverordnetenversammlung vom 15. Januar 1925 in Einnahme auf
dreihundertsechshundertvierzigtausendsechshundert Reichsmark, in Ausgabe auf neunhundertsechshundertachtund-
fünfshundert Reichsmark.

Der Oberbürgermeister.
In Vertretung:
Prof. Dr. Gerold.



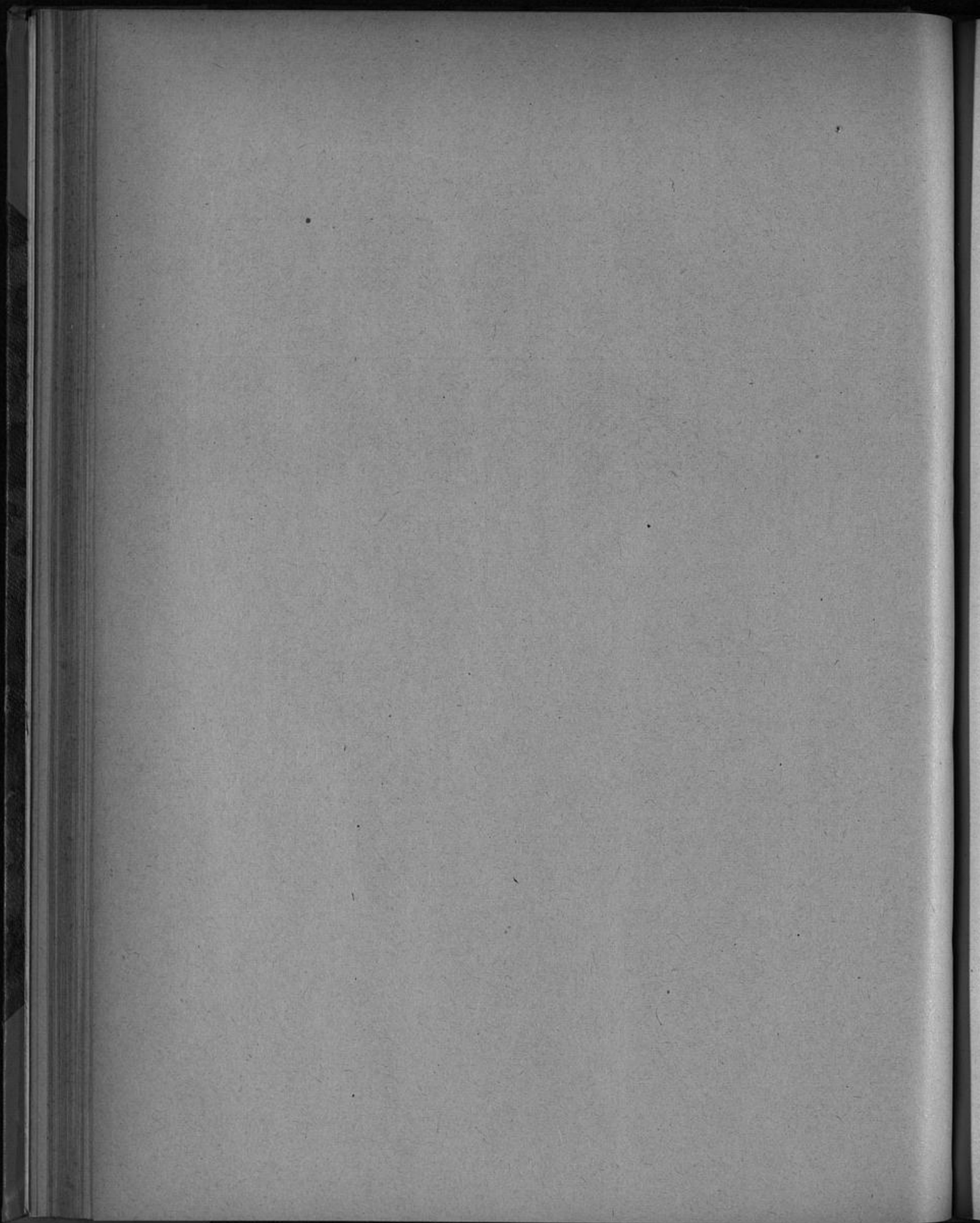

16. Haushaltsplan
der Mittelschulen.

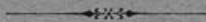

Abt.	Einnahme	A Mädchen-Mittelschule an der Dörflstraße				B Mädchen-Mittelschule an der Florastraße				
		Nr.	Jr- ergebnis	Voranschlag		Nr.	Jr- ergebnis	Voranschlag		
				1924	1925			1924	1925	
		K	₡	K	₡	K	₡	K	₡	
I	Schulgeld und Leistungen der Landesmittelschulkasse. Für den Besuch der Mittelschule Für den Besuch des Haushaltungsunterrichts. Für d. Besuch d. Hausfrauenklasse Besuchungsgeld für Mittel- schullinder Staatlicher Ergänzungszuschuß	1	—	42 000	46 400	5	—	34 500	33 300	
		2	—	—	5 000	—	6	—	200	400
		3	—	9 200	18 015	7	—	7 800	13 300	
		4	—	—	1 440	8	—	—	1 440	
					51 200	70 855			42 500	48 536
Summe Abt. I										
II	Verchiedenes. Verletzung von Wohnungen, Turnhallen, Kufen usw. Erhalt. d. Fernspreckgebühren a) für Privatgebäude b) von der Verwaltungsbeam- tenschule Erstattung der Heizungs- und Beleuchtungskosten durch die Verwaltungsbeamten- verwaltung Verwaltungsgeldern Nicht vorgelegene Einnahmen	1	—	1 200	1 600	5	—	1 000	1 400	
		2	—	30	30	6	—	30	30	
		3	—	10	10	7	—	10	10	
		4	—	100	20	8	—	200	20	
					1 400	1 660			1 300	1 460
Summe Abt. II										
I	Schulgeld und Leistungen der Landesmittelschulkasse	—	51 200	70 855	—	—	42 500	48 536		
II	Verchiedenes	—	1 400	1 660	—	—	1 300	1 460		
Summe der Einnahme			52 600	72 515			43 800	49 996		
Ausgabe										
I	Bezahlung. Stellenbeitrag zur Landesmit- telschulkasse Gehalt des Schulwarts In erwartende Erhöhung des Wohnungsgeldzuschusses von 85 auf 100% Bezahlungsteil der Schulver- waltung	1	—	69 000	123 980	5	—	60 100	97 900	
		2	—	1 800	2 250	6	—	1 740	2 210	
		3	—	—	90	7	—	—	90	
		4	—	2 620	3 890	8	—	2 620	3 890	
					73 420	130 210			64 520	104 690
Summe Abt. I										
II	Andere persönliche Ausgaben. Kosten des kath. Schulgottes- dienstes u. Religionsunterr. Kosten d. israel. Religionsunterr. Zur Bezahlung von Hilfskräften Umzugs- und Reisefakten Teilnahme an Fortbildungs- u. Ferienkursen Einrichtung und Unterhaltung einer Hausfrauenklasse	1	—	250	250	7	—	250	250	
		2	—	40	40	8	—	40	40	
		3	—	—	2 000	9	—	—	2 000	
		4	—	—	150	10	—	—	150	
		5	—	700	300	11	—	700	300	
		6	—	—	5 000	—	—	—	—	
			990	7 740			990	2 740		
Summe Abt. II										

Nr.	Jr- ergebnis	C Mädchen-Mittelschule an der Ehrenstraße		D Knaben-Mittelschule an der Luifenstraße			
		Voranschlag		Voranschlag			
		1924	1925	1924	1925		
		K	₡	K	₡		
9	—	27 700	29 300	13	—	45 800	51 800
10	—	1 500	200	—	—	—	—
11	—	6 700	11 202	14	—	11 200	19 516
12	—	—	1 440	15	—	—	1 440
		35 900	42 142			57 000	72 756
9	—	—	400	12	—	1 000	2 000
10	—	—	—	13	—	30	30
11	—	—	—	14	—	30	50
12	—	—	—	15	—	300	200
10	—	5	5	16	—	10	10
11	—	195	55	17	—	230	70
		200	460			1 600	2 360
		36 900	42 142			57 000	72 756
		200	460			1 600	2 360
		36 100	42 602			58 600	75 116
12	—	—	—	—	—	—	—
12	—	42 440	65 220	13	—	94 000	143 561
10	—	900	1 125	14	—	2 270	2 770
11	—	—	45	15	—	—	90
12	—	2 620	3 890	16	—	2 620	3 890
		45 960	70 280			98 800	150 311
12	—	150	870	17	—	250	250
13	—	40	40	18	—	40	40
14	—	—	2 000	19	—	—	3 500
15	—	—	150	20	—	—	200
16	—	500	300	21	—	700	400
		690	3 360			990	4 390

Das Schulgeld beträgt jährlich:
für Ueberrichter 84,— M.
- Hausbesitzer 105,—
- Hausbesitzer 105,—
- für Hausbesitzer 105,—
- Hausbesitzer 105,—
- Hausbesitzer 105,—
Die Kosten der im Haushaltungsunterricht be-
teiligten Schülerinnen betragen die Schul-
renten auf

1,00 M. je Schülerin monatlich.

Diese sind die Mittel für Sportausgaben
enthalten und 2000 M. auf dem Haushaltungs-
plan für Sport und Spiel für die Ver-
wertung der Turnhallen durch Vereine.

Jährlich am Jahresanfang von der Kasse der
Verwaltungsbeamten.

Jährlich auf befristeter Unterlage.

Im dem Haushaltungsplan der Verhältnisse zu
erhalten.

Jährlich auf befristeter Unterlage.



Abt.	Einnahme	E Knaben-Mittelschule an der Ehrenstraße				F Mittelschule an der Clarenbachstraße					
		Nr.	Jahres- ergebnis		Vorschlag		Nr.	Jahres- ergebnis		Vorschlag	
			M	S	M	S		M	S	M	S
I	Schulgeld und Leistungen der Landesmittelschulkasse.										
	Für den Besuch der Mittelschule	16	—	35 500	38 100	19	—	62 000	65 300	247 300	264 200
	Für den Besuch des Haushaltungsunterrichts.			—	—	20	—	2 700	300	4 400	800
	Für d. Besuch d. Hausfrauenklasse			—	—			—	—	—	5 000
	Besuchungsgeld für Mittelschulkinder	17	—	8 400	10 308	21	—	13 100	23 073	25 400	102 200
	Staatlicher Ergänzungszuschuß	18	—	—	1 440	22	—	—	1 440	—	8 640
	Summe Abt. I			43 900	50 938			77 800	90 613	283 300	380 840
II	Verschiedenes.										
	Vermietung von Wohnungen, Turnhallen, Mäden usw.	19	—	—	400	21	—	—	400	3 200	6 200
	Erlaß d. Fernspreckgebühren a) für Privatgespräche b) von der Verwaltungsbeamtenschule									90	90
	Erlattung der Heizung- und Beleuchtungskosten durch die Verwaltungsbeamtenschule									30	30
	Bewaltungsgebühren	20	—	5	5	22	—	10	10	300	200
	Nicht vorgezeichnete Einnahmen	20	—	105	35	23	—	100	30	50	270
	Summe Abt. II			200	400			200	400	4 900	6 860
	Wiederholung der Einnahme.										
I	Schulgeld und Leistungen der Landesmittelschulkasse			43 900	50 938			77 800	90 613	283 300	380 840
II	Verschiedenes			200	400			200	400	4 900	6 860
	Summe der Einnahme			44 100	51 338			78 000	91 013	288 200	387 700
	Ausgabe										
I	Besoldung.										
	Stellenbeitrag zur Landesmittelschulkasse	17	—	66 000	108 304	21	—	96 000	182 840	425 000	721 900
	Gehalt des Schulwarts	18	—	900	1 125	22	—	1 760	2 250	9 370	11 730
	Zu erwartende Erhöhung des Wohnungsgeldzuschusses von 85 auf 100%	19	—	—	45	23	—	—	00	—	450
	Befoldungsanteil der Schulerwaltung	20	—	2 620	3 800	24	—	2 620	3 900	15 720	23 350
	Summe Abt. I			69 520	113 454			100 380	189 090	450 090	757 430
II	Andere persönliche Ausgaben.										
	Kosten des kath. Schulgottesdienstes u. Religionsunterrichts	22	—	100	100	27	—	250	250	1 250	1 970
	Kosten d. israel. Religionsunterrichts	23	—	40	40	28	—	40	40	240	240
	Zur Besoldung von Hilfskräften	24	—	—	2 000	29	—	—	3 000	—	14 500
	Umzugs- und Reisekosten	25	—	—	150	30	—	—	200	—	1 000
	Teilnahme an Fortbildungs- u. Ferienkursen	26	—	500	300	31	—	700	400	3 800	2 000
	Einrichtung und Unterhaltung einer Hausfrauenklasse			—	—			—	—	—	5 000
	Summe Abt. II			640	2 390			990	3 890	5 290	24 710

Abt.	Einnahme	E Knaben-Mittelschule an der Ehrenstraße				F Mittelschule an der Clarenbachstraße				Hauptbetrag		Bemerkungen			
		Nr.	Jahres- ergebnis		Vorschlag		Nr.	Jahres- ergebnis		Vorschlag			1924 M S	1925 M S	
			M	S	M	S		M	S	M	S				
I	Schulgeld und Leistungen der Landesmittelschulkasse.														
	Für den Besuch der Mittelschule	16	—	35 500	38 100	19	—	62 000	65 300	247 300	264 200			Das Schulgeld beträgt (Hörst): für Einheimische 91,- M. - Auswärtige 30,- - Schüler 18,- - für Hausfrauenklasse 10,- - Hauswirtschaftskursus 12,- Zu haben bei im Haushaltsausricht benötigten Materialen bringen die Schüler mit. 2,00 M. je Schülerin monatlich.	
	Für den Besuch des Haushaltungsunterrichts.			—	—	20	—	2 700	300	4 400	800				
	Für d. Besuch d. Hausfrauenklasse			—	—			—	—	—	5 000				
	Besuchungsgeld für Mittelschulkinder	17	—	8 400	10 308	21	—	13 100	23 073	25 400	102 200				
	Staatlicher Ergänzungszuschuß	18	—	—	1 440	22	—	—	1 440	—	8 640				
	Summe Abt. I			43 900	50 938			77 800	90 613	283 300	380 840				
II	Verschiedenes.														
	Vermietung von Wohnungen, Turnhallen, Mäden usw.	19	—	—	400	21	—	—	400	3 200	6 200			Dieses hat die Wieters für Dienstleistungen erhalten und 800 M. aus dem Haushaltsplan für Sport und Spiel für die Benutzung der Turnhallen durch Vereine. Zu haben am Jahresbeginn von der Kasse der Verwaltungsbeamtenschule.	
	Erlaß d. Fernspreckgebühren a) für Privatgespräche b) von der Verwaltungsbeamtenschule									90	90				
	Erlattung der Heizung- und Beleuchtungskosten durch die Verwaltungsbeamtenschule									30	30				
	Bewaltungsgebühren	20	—	5	5	22	—	10	10	300	200				
	Nicht vorgezeichnete Einnahmen	20	—	105	35	23	—	100	30	50	270				
	Summe Abt. II			200	400			200	400	4 900	6 860				
	Wiederholung der Einnahme.														
I	Schulgeld und Leistungen der Landesmittelschulkasse			43 900	50 938			77 800	90 613	283 300	380 840				
II	Verschiedenes			200	400			200	400	4 900	6 860				
	Summe der Einnahme			44 100	51 338			78 000	91 013	288 200	387 700				
	Ausgabe														
I	Besoldung.														
	Stellenbeitrag zur Landesmittelschulkasse	17	—	66 000	108 304	21	—	96 000	182 840	425 000	721 900			Zu haben auf besondere Verwendung.	
	Gehalt des Schulwarts	18	—	900	1 125	22	—	1 760	2 250	9 370	11 730				
	Zu erwartende Erhöhung des Wohnungsgeldzuschusses von 85 auf 100%	19	—	—	45	23	—	—	00	—	450				
	Befoldungsanteil der Schulerwaltung	20	—	2 620	3 800	24	—	2 620	3 900	15 720	23 350				Da den Haushaltsplan der Befoldungen zu erhalten.
	Summe Abt. I			69 520	113 454			100 380	189 090	450 090	757 430				
II	Andere persönliche Ausgaben.														
	Kosten des kath. Schulgottesdienstes u. Religionsunterrichts	22	—	100	100	27	—	250	250	1 250	1 970			Zu haben auf besondere Verwendung.	
	Kosten d. israel. Religionsunterrichts	23	—	40	40	28	—	40	40	240	240				
	Zur Besoldung von Hilfskräften	24	—	—	2 000	29	—	—	3 000	—	14 500				
	Umzugs- und Reisekosten	25	—	—	150	30	—	—	200	—	1 000				
	Teilnahme an Fortbildungs- u. Ferienkursen	26	—	500	300	31	—	700	400	3 800	2 000				
	Einrichtung und Unterhaltung einer Hausfrauenklasse			—	—			—	—	—	5 000				
	Summe Abt. II			640	2 390			990	3 890	5 290	24 710				



Abt.	Ausgabe	A Mädchen-Mittelschule an der Döpfstraße						B Mädchen-Mittelschule an der Florastraße					
		Nr.	Jß- ergebnis		Voranschlag		Nr.	Jß- ergebnis		Voranschlag			
			1924	1925	1924	1925		1924	1925	1924	1925		
III	Witw-, Invaliden-, Kranken- u. Hinterbliebenenversorgung. Witwen- und Waisenpensionsbezüge der Hinterbliebenen von Mittelschullehrern	1	—	—	1 651	2 370	4	—	—	1 246	2 000		
	Witw-, Invaliden- und Krankenversicherungsbeiträge . . .	2	—	—	83	100	5	—	—	63	90		
	Beitrag zum Haushaltsplan des Rürstergamtes für Rürstische Angestellte und Arbeiter . . .	3	—	—	70 (80)	204	6	—	—	79 (92)	233		
	Summe Abt. III	—	—	—	1 820	2 574	—	—	—	1 400	2 413		
IV	Unterrichtsmittel	1	—	—	2 000	2 500	2	—	—	2 000	2 000		
	für d. Handfertigkeitsunterricht	—	—	—	—	—	—	—	—	—	—		
	Summe Abt. IV	—	—	—	2 000	2 500	—	—	—	2 000	2 000		
V	Steuern und Abgaben.												
	Grundvermögenssteuer	1	—	—	—	375	0	—	—	—	430		
	Gehaltssteuer	2	—	—	—	562	10	—	—	—	635		
	Straßenreinigungsgeld	3	—	—	—	170	11	—	—	—	220		
	Kanalbetriebsgebühr	4	—	—	—	90	12	—	—	—	120		
	Müllabfuhrgebühr	5	—	—	—	240	13	—	—	—	320		
	Feuerversicherungsbeiträge	6	—	—	88	70	14	—	—	124	100		
	Veranlagungsbeiträge	7	—	—	138	180	15	—	—	152	180		
	Gastpflichtversicherungsbeiträge	8	—	—	24	24	16	—	—	24	24		
Summe Abt. V	—	—	—	270	1 711	—	—	—	300	2 029			
VI	Belüftung, Beleuchtung und Reinigung.												
	Au den Schulwart für Arbeits- ausstille, Reinigungsgeräte und Belüftung	1	—	—	200	1 130	6	—	—	300	950		
	Beleuchtung der Schule	2	—	—	300	500	7	—	—	300	500		
	Belüftung	3	—	—	3000	1 500	8	—	—	4 700	2 000		
	Wasserverbrauch	4	—	—	200	300	9	—	—	200	300		
	Reinigung bestimmter Fenster, Aufreueungsmittel u. Säge- späne	5	—	—	600 (000)	600	10	—	—	600 (000)	600		
Summe Abt. VI	—	—	—	4 400	4 030	—	—	—	6 200	4 350			
VII	Verschiedenes												
	Verwaltungskosten	1	—	—	250	200	4	—	—	200	200		
	Traschlochen	2	—	—	100	100	5	—	—	100	100		
	Nicht vorgelebene Ausgaben	3	—	—	250	213	6	—	—	190	278		
Summe Abt. VII	—	—	—	600	513	—	—	—	490	578			

Nr.	Ausgabe	C Mädchen-Mittelschule an der Ehrenstraße						D Knaben-Mittelschule an der Lützenstraße					
		Nr.	Jß- ergebnis		Voranschlag		Nr.	Jß- ergebnis		Voranschlag			
			1924	1925	1924	1925		1924	1925	1924	1925		
7	—	—	—	1 072	1 380	—	—	—	—	—	—		
8	—	—	—	31	60	10	—	—	63	100	—		
9	—	—	—	77	227	11	—	—	77	227	—		
	—	—	—	1 180	1 667	—	—	—	140	327	—		
3	—	—	—	1 300	2 000	4	—	—	2 000	3 000	—		
	—	—	—	—	—	5	—	—	—	1 000	—		
	—	—	—	1 300	2 000	—	—	—	2000	4 000	—		
17	—	—	—	—	215	24	—	—	—	850	—		
18	—	—	—	—	320	25	—	—	—	1 270	—		
19	—	—	—	—	130	26	—	—	—	480	—		
20	—	—	—	—	55	27	—	—	—	250	—		
21	—	—	—	—	150	28	—	—	—	680	—		
22	—	—	—	88	50	29	—	—	212	170	—		
—	—	—	—	—	—	30	—	—	154	250	—		
—	—	—	—	22	22	31	—	—	24	24	—		
	—	—	—	110	942	—	—	—	300	3 974	—		
11	—	—	—	200	400	15	—	—	500	1 660	—		
12	—	—	—	200	500	16	—	—	600	800	—		
—	—	—	—	—	—	17	—	—	5 800	3 500	—		
13	—	—	—	100	200	18	—	—	200	300	—		
14	—	—	—	600 (500)	600	19	—	—	600 (000)	800	—		
	—	—	—	1 200	1 700	—	—	—	7 800	6 800	—		
7	—	—	—	150	200	10	—	—	250	200	—		
8	—	—	—	100	100	11	—	—	100	100	—		
9	—	—	—	310	281	12	—	—	240	299	—		
	—	—	—	560	581	—	—	—	500	599	—		

Für Belüftung von Klassen für den be- sonderen Unterricht über den 1. April 1925 70.— Mk. an den Staat- schatzplan der öffentl. Anlagen abzuführen. Feuerversicherung, ständige Ausgabe.

Abt.	Ausgabe	E Knaben-Mittelschule an der Ehrenstraße						F Knaben-Mittelschule an der Klarenbachstraße						Hauptbetrag		Bemerkungen
		Nr.	Jr- ergebnis		Voranschlag		Nr.	Jr- ergebnis		Voranschlag		1924	1925			
			1924	1925	1924	1925		1924	1925	1924	1925					
III	Alters-, Invaliden-, Kranken- u. Hinterbliebenenversorgung.															
	Witwen- und Waisengeldderträge der Hinterbliebenen von Mittelschullehrern	12	—	697	740	—	—	—	—	—	—	4 666	6 480			
	Alters-, Invaliden- und Krankenversicherungsbeiträge . . .	13	—	32	60	15	—	57	90	—	—	309	500			
	Beitrag zum Haushaltes des Fürsteneramtes für häusliche Angestellte und Arbeiter . . .	14	—	71	206	16	—	73	208	—	—	447	1 305			
	Summe Abt. III		—	800	1 006		—	130	298	—	—	5 470	8 285			
IV	Unterrichtsmittel	6	—	1 600	2 500	7	—	4 000	4 000	—	—	12 900	16 000			
	Für d. Handfertigkeitsunterricht		—	—	—		—	—	—	—	—	—	1 000			
	Summe Abt. IV		—	1 600	2 500		—	4 000	4 000	—	—	12 900	17 000			
V	Steuern und Abgaben.															
	Grundvermögensteuer	32	—	—	215	40	—	—	850	—	—	—	2 935			
	Gauzinssteuer	33	—	—	320	41	—	—	1 268	—	—	—	4 375			
	Stroßenreinigungsgeld	34	—	—	130	—	—	—	—	—	—	—	1 130			
	Kanaltriebsgebühr	35	—	—	55	42	—	—	180	—	—	—	750			
	Wassersabfuhrgebühr	36	—	—	150	—	—	—	—	—	—	—	1 540			
	Feuerversicherungsbeiträge	37	—	92	90	43	—	220	180	—	—	824	600			
	Kernisprengelgebühren	38	—	—	180	44	—	—	180	—	—	464	970			
	Kassenlichtversicherungsbeiträge	39	—	28	28	45	—	40	40	—	—	102	102			
	Summe Abt. V		—	120	1 108		—	260	2 698	—	—	1 450	12 522			
VI	Heizung, Beleuchtung und Reinigung.															
	An den Schulwart für Arbeits- anstalt, Reinigungsgeräte und Beleuchtung	20	—	200	400	25	—	500	2 030	—	—	1 900	6 750			
	Beleuchtung der Schule	21	—	200	500	26	—	600	800	—	—	2 200	3 600			
	Heizung	22	—	900	2 000	27	—	3 100	4 500	—	—	17 500	13 500			
	Wasserverbrauch	23	—	100	200	28	—	200	300	—	—	1 000	1 600			
	Reinigung bestimmter Fenster, Entschmutzungsmittel u. Seife- löse	24	—	600	600	29	—	600	600	—	—	3 600	3 600			
	Summe Abt. VI		—	2 100	3 700		—	5 100	8 230	—	—	26 800	29 050			
VII	Verschiedenes															
	Betriebskosten	13	—	200	200	16	—	300	200	—	—	1 350	1 200			
	Draudien	14	—	100	100	17	—	100	100	—	—	600	600			
	Nicht vorgezeichnete Ausgaben	15	—	320	286	18	—	340	241	—	—	1 650	1 603			
	Summe Abt. VII		—	620	586		—	740	541	—	—	3 600	3 403			

Für Sicherung von Pflanzen für den botanischen Unterricht (mit von über Schule am 1. April 1925 70,- M. an den Hausbesitzer der öffentl. Anlagen abzuführen. Weinstückung, ständige Ausgabe.

Nr.	Ausgabe	A Mädchen-Mittelschule an der Oststraße				B Mädchen-Mittelschule an der Florastraße							
		Nr.	Jr- ergebnis		Voranschlag		Nr.	Jr- ergebnis		Voranschlag			
			1924	1925	1924	1925		1924	1925	1924	1925		
	Wiederholung der Ausgabe.												
I	Beföhrung	—	—	73 420	130 210	—	—	64 520	104 000				
II	Andere persönliche Ausgaben	—	—	990	7 740	—	—	990	2 740				
III	Alters-, Invaliden-, Kranken- u. Hinterbliebenenversorgung	—	—	1 820	2 574	—	—	1 400	2 413				
IV	Unterrichtsmittel	—	—	2 000	2 500	—	—	2 000	2 000				
V	Steuern und Abgaben	—	—	270	1 711	—	—	300	2 029				
VI	Heizung, Beleuchtung und Rei- nigung	—	—	4 400	4 020	—	—	6 200	4 350				
VII	Berufsbeneid	—	—	600	510	—	—	490	578				
	Die Ausgabe beträgt	—	—	83 500	149 280	—	—	75 900	118 200				
	Die Einnahme beträgt	—	—	52 600	72 515	—	—	43 800	49 990				
	Witkin Bedürfnis	—	—	30 900	76 765	—	—	32 100	68 204				
	 Im Haushaltplan der Hoch- bauverwaltung	—	—	—	—	—	—	—	—				
	Witkin Gesamtbedürfnis	—	—	—	—	—	—	—	—				

Nr.	Ausgabe	C Mädchen-Mittelschule an der Ehrenstraße				D Knaben-Mittelschule an der Zulfenstraße							
		Nr.	Jr- ergebnis		Voranschlag		Nr.	Jr- ergebnis		Voranschlag			
			1924	1925	1924	1925		1924	1925	1924	1925		
				45 960	70 289			98 890	150 311				
				600	3 300			990	4 390				
				1 180	1 667			140	327				
				1 300	2 000			2 000	4 000				
				110	942			380	3 974				
				1 200	1 790			7 800	6 860				
				500	581			590	589				
				51 000	80 620			110 800	170 461				
				36 100	42 602			58 600	75 116				
				14 900	38 018			52 200	95 345				

15. Januar 1925 in Einnahme auf
acht Hundert zweiundfünfzigtausend.

Der Oberbürgermeister.

In Vertretung:

Prof. Dr. Gerold.

Abt.	Ausgabe	E Anaden-Mittelschule an der Ehrenstraße						F Mittelschule an der Clarenbachstraße					
		Rt.	Jh- ergebnis	Voranschlag				Rt.	Jh- ergebnis	Voranschlag			
				1924		1925				1924		1925	
K	₰	K	₰	K	₰	K	₰	K	₰	K	₰		
Wiederholung der Ausgabe.													
I	Befolgung	—	—	69 520	—	113 454	—	—	100 380	—	180 035	432 000	757 430
II	Widerr. persönliche Ausgaben	—	—	640	—	2 300	—	—	900	—	3 800	5 290	24 710
III	Widerr. Invaliden-, Kranken- u. Hinterbliebenenversorgung	—	—	800	—	1 000	—	—	130	—	208	5 470	8 283
IV	Unterrichtsmittel	—	—	1 600	—	2 300	—	—	4 000	—	4 000	12 900	17 000
V	Steuern und Abgaben	—	—	120	—	1 168	—	—	260	—	2 698	1 450	12 522
VI	Heizung, Beleuchtung und Rei- nigung	—	—	2 100	—	3 790	—	—	5 100	—	8 230	20 800	29 050
VII	Verschiedenes	—	—	620	—	586	—	—	740	—	544	3 000	3 403
	Die Ausgabe beträgt	—	—	75 400	—	125 094	—	—	111 600	—	208 745	565 200	852 400
	Die Einnahme beträgt	—	—	44 100	—	56 308	—	—	78 000	—	91 073	313 200	387 700
	Widerr. Bedarfs	—	—	31 300	—	68 696	—	—	33 600	—	117 672	185 000	464 700
	Zur Haushaltplan der Hoch- bauverwaltung	—	—	—	—	—	—	—	—	—	—	26 000	26 820
	Widerr. Gesamtbedarfs	—	—	—	—	—	—	—	—	—	—	21 000	491 520

Abt.	Ausgabe	E Anaden-Mittelschule an der Ehrenstraße						F Mittelschule an der Clarenbachstraße						Hauptbetrag 1924 1925	Bemerkungen
		Rt.	Jh- ergebnis	Voranschlag				Rt.	Jh- ergebnis	Voranschlag					
				1924		1925				1924		1925			
K	₰	K	₰	K	₰	K	₰	K	₰	K	₰	K	₰		
<p style="text-align: right;">Zustgestellt durch Beschluß der Stadtverordnetenversammlung vom 16. Januar 1925 in Einnahme auf berhundertfiebenundsachtzigtausendfiebenhundert Reichsmark, in Ausgabe auf achtundertzwelundfünfzigtausend- sechshundert Reichsmark.</p>															
<p>Der Oberbürgermeister. In Vertretung: Prof. Dr. Gerold.</p>															



17. Haushaltsplan der Volksschulen.

Abt.	Nr.	Einnahme	Istergebnis		Voranschlag		Bemerkungen
			M.	℥	1924	1925	
			M.	℥	M.	℥	
I		Vom Grundeigentum.					
	1	Bäcke und Mieten	—	—	1 360	7 000	Laut besonderer Anweisung.
	2	Erfstattung des Mietwertes der Dienstwohnungen	—	—	27 600	34 000	
		Summe Abt. I	—	—	28 960	41 000	
II		Hebungen aus Staats- und anderen Kassen.					
	1	Staatl. Zuschuß zu den Volksschul-lasten (Besetzungsgeld)	—	—	806 400	1 420 000	
		Summe Abt. II	—	—	806 400	1 420 000	
III		Schulgeld und Schulstrafgelder.					
	1	Schulgeld für nicht einheimische Kinder:					Zu Nr. 1. Das Schulgeld beträgt 24 M. für das erste und 12 M. für jedes weitere Kind einer Familie. Zu Nr. 2. Das Schulgeld beträgt für das Kind 1 M. monatlich.
		a) auswärtige	—	—	800	800	
		b) ausländische	—	—	8 000	8 000	
	2	Schulgeld für den Besuch der Kleinkinderschulen	—	—	4 000	3 000	
	3	Strafgelder für Schulveräumnisse	—	—	5 600	6 000	
		Summe Abt. III	—	—	18 400	17 800	
IV		Verchiedenes.					
	1	Erfstattung der Kosten für Heizung, Beleuchtung und Miete der als Schulklassen benutzten Räume der Volksschulgebäude durch andere Kassen und durch Vereine	—	—	120 000	120 000	Siehe Ausgabe Abt. 5.
	2	Verwaltungsgebühren	—	—	300	200	
	3	Unvorhergesehene Einnahmen	—	—	6 940	7 000	
		Summe Abt. IV	—	—	127 240	127 200	
		Wiederholung der Einnahme.					
I		Vom Grundeigentum	—	—	28 960	41 000	
II		Hebungen aus Staats- und anderen Kassen	—	—	806 400	1 420 000	
III		Schulgeld und Schulstrafgelder	—	—	18 400	17 800	
IV		Verchiedenes	—	—	127 240	127 200	
		Summe der Einnahme	—	—	981 000	1 606 000	

Abt.	Nr.	Ausgabe	Ergebnis		Vorantrag		Bemerkungen
			M	₣	1924	1925	
			M	₣	M	₣	
I		Befoldungen.					
	1	Beiträge der Stadt an die Landesschulkasse gemäß § 46 V.D.G. für diejenigen Schulstellen, für die der Staat einen Zuschuß leistet	—	—	3 300 000	5 140 000	Zu Nr. 1. Für 591 Lehrstellen, für 552 Lehrerinnenstellen.
	2	Anteilige Wirtschaftsbeihilfe (Besatzungszulage)	—	—	10 500	11 500	
		Summe Abt. I	—	—	3 310 500	5 151 500	
II		Andere persönliche Ausgaben.					
	1	Schulplanmäßiger Religionsunterricht	—	—	1 100	3 000	Auf besondere Anweisung zu zahlen.
	2	Handarbeits- und Mädchenturnunterricht in Bolmerswerth	—	—	70	160	
	3	Fortbildungskursus für Lehrer und Lehrerinnen	—	—	5 000	4 400	Desgl.
	4	Beitrag zu den Kosten des Lehrer-Gefangvereins	—	—	400	1 000	Zahlbar in vierteljährlichen Raten im voraus an Herrn Rektor Stöcker, Schule Mittelstraße.
	5	Reise- und Umzugskosten	—	—	10 000	10 000	
	6	a) Dienstentlohnung des bei der Volksschule an der Zahnstraße tätigen Gewerbelehrers Bleybens	—	—	4 090	5 600	Zu Nr. 6. Zahlbar an die Kasse der Gewerbeschule.
		b) Anteilige Wirtschaftsbeihilfe (Besatzungszulage)	—	—	50	50	
	7	Befoldung einschl. Wirtschaftsbeihilfe für vier im Volksschuldienst tätige Fachberater	—	—	19 000	28 000	Zu Nr. 7. In früheren Jahren als Volksschullehrkräfte besoldet. Im Etat der Befoldungen nicht aufgeführt.
	8	Anteilige Gehälter der Schulärzte, Schulzahnärzte und der Beamten und Angestellten der städt. Schulverwaltung	—	—	84 890	158 980	
		Summe Abt. II	—	—	124 600	211 190	Zu Nr. 8. Zahlbar an die Kasse der Befoldungen.
III		Beiträge und Unterstützungen.					
	1	Invaliden-, Krankentassen- und Unfallversicherungsbeiträge der Schulwarte usw.	—	—	4 300	6 000	Zu Nr. 2. Durch Beschluß des Finanzausschusses v. 9. Dezember bis 31. März 1929 bewilligt.
	2	Lehrerin Kath. Müller, Schule an der Westener Dorfstraße, Kurkostenentschädigung	—	—	400	400	
	3	Beiträge zum Haushaltsplan des Fürsorgeamtes für städt. Arbeiter und Angestellte	—	—	5 360	11 799	
		Summe Abt. III	—	—	10 060	18 199	
IV		Unterrichtsmittel.					
	1	Lehr- und Unterrichtsmittel	—	—	40 000	40 000	
	2	Lernmittel für unbemittelte Kinder	—	—	60 000	60 000	
	3	Lehr- und Lernmittel für den Zeichenunterricht	—	—	8 000	8 000	
	4	Unterhaltung der Lehrerbücherei und Beschaffung von Zeitschriften	—	—	1 500	1 500	
	5	a) Errichtung und Unterhaltung von Schülerbüchereien	—	—	2 500	2 500	
		b) Einmalige Ausgabe zur Instandsetzung der Schülerbüchereien	—	—	—	10 000	
	6	An die Kasse der Bibliotheken und Leshallen für die Verwaltung der Lehrerbücherei	—	—	300	300	
	7	Beschaffung von Material und Handwerkszeug für den Arbeits- und Handfertigkeitsunterricht	—	—	8 000	8 000	
		Summe Abt. IV	—	—	120 300	130 300	

Abt.	Nr.	Ausgabe	Istergebnis		Voranschlag		Bemerkungen
			M	₣	1924	1925	
			M	₣	M	₣	
V		Heizung, Reinigung und Wasserverbrauch.					
	1	a) Gehälter usw. der Schulwarte	—	—	140 000	165 000	
		b) Wirtschaftsbeihilfe (Besatzungszulage)	—	—	5 000	5 000	
	2	a) An Heizamt für Heizmaterial und Heizer	—	—	211 000	116 000	
		b) Sächliche Kosten der Heizung und Reinigung der Schulräume, Turnhallen usw.	—	—	80 000	110 000	
	3	Beleuchtungskosten	—	—	28 000	30 000	
	4	Wasserverbrauch	—	—	15 000	15 000	
		Summe Abt. V	—	—	479 000	441 000	
VI		Steuern und Abgaben.					
	1	Feuerversicherungsbeiträge	—	—	7 040	8 000	
	2	Haftpflichtversicherungsbeiträge	—	—	2 400	2 400	
	3	Kanalbetriebsgebühren, Straßenreinigungsggebühren und Müllabfuhr	—	—	—	30 000	
		Summe Abt. VI	—	—	9 440	40 400	
VII		Sächliche Kosten des Haushaltungsunterrichts.					
	1	Betriebsanfordernisse für die Schulflächen	—	—	20 000	27 500	
	2	Beschaffung von Ersatzgegenständen	—	—	1 000	1 000	
	3	Heizbedarf (Holz und Kohlen) zu Kochzwecken	—	—	4 000	3 000	
	4	Gasverbrauch zu Kochzwecken	—	—	10 000	10 000	
		Summe Abt. VII	—	—	35 000	41 500	
VIII		Kosten der Kleinkinderschulen.					
	1	a) Gehalt der Kleinkinderlehrerinnen	—	—	19 990	23 700	
bis	14	b) Wirtschaftsbeihilfe (Besatzungszulage)	—	—	500	500	
	15	Zuschüsse zu den Kosten der von den Kirchengemeinden usw. unterhaltenen Kleinkinderschulen	—	—	9 900	10 000	
	16	Anschauungsbilder und Verbrauchsstoffe für Handarbeiten	—	—	300	300	
		Summe Abt. VIII	—	—	30 690	34 500	
IX		Besondere mit der Volksschule verbundene Einrichtungen.					
	1	Flidkturse	—	—	1 600	2 400	
	2	Beschaffung und Unterhaltung von Nähmaschinen	—	—	1 000	1 500	
	3	Sächliche Kosten für Säuglings- und Kinderpflegeunterricht	—	—	150	150	
	4	Blumenpflege	—	—	—	2 500	
		Summe Abt. IX	—	—	2 750	6 550	
X		Schulgesundheitspflege.					
	1	Untersuchung von Schulkindern in der Klinik für Hals-, Nasen- und Ohrenkrankheiten	—	—	500	500	
	2	Ergänzung von Samariterverbandskästen für die Schulen, Turnhallen usw.	—	—	500	500	
	3	Straßenbahnfahrten und dergl. bedürftiger Hilfschulkinder	—	—	3 100	2 000	
	4	Beföstigung der Kinder der Sammelklasse für Schwerschwachsinige	—	—	100	400	
		Zu übertragen	—	—	4 200	3 400	

Zu Nr. 15. Auf besondere Anweisung zu zahlen.

Abt.	Nr.	Ausgabe	Zielergebnis		Voranschlag		Bemerkungen
			M	℥	1924	1925	
		Übertrag			4 200	3 400	
	5	Befolgung einer zweiten Lehrkraft (Kindergärtnerin)	—	—	2 400	2 750	
	6	Anteilige Kosten der Kleiderbeschaffung für die Schulschwestern und Schulzahn-schwestern (1/3 der Gesamtkosten)	—	—	—	80	
		Summe Abt. X	—	—	6 600	6 230	
XI		Lichtbildeinrichtungen.					
	1	Ausgestaltung der Bild- und Filmstelle und Zuschuß zu den Lichtbildanlagen der Volksschulen	—	—	4 000	5 000	
		Summe Abt. XI	—	—	4 000	5 000	
XII		Verschiedenes.					
	1	An die Kasse der Allgemeinen Verwaltung für die durch die Druckerei hergestellten Drucksachen	—	—	20 000	20 000	
	2	Buchbinderarbeiten und sonstige Drucksachen	—	—	800	—	
	3	Einrichtungsgebühren und Porto	—	—	2 000	1 500	
	4	Ersatz für in der Schule abhanden ge- kommene Kleidungsstücke u. dergl.	—	—	500	500	
	5	Beschaffung von Adreßbüchern für die Schulleiter	—	—	1 100	1 500	
	6	Beschaffung von Schreibmitteln und Bürobedarf für die Volksschulleiter	—	—	500	500	
	7	Pacht für die Schulgrundstücke der weltlichen Schulen					
		a) in Eller	—	—	4 400	1 600	
		b) in Unterrath	—	—	960	2 000	
	8	Ankauf eines Grundstückes zur Erweiterung des Schulgrundstückes an der Hegestraße	—	—	1 500	—	
	9	Nicht vorgesehene Ausgaben	—	—	6 300	6 031	
		Summe Abt. XII	—	—	38 060	33 631	
		Wiederholung der Ausgabe.					
I		Befolgungen	—	—	3 310 500	5 151 500	
II		Anderere persönliche Ausgaben	—	—	124 600	211 190	
III		versicherungsbeiträge und Unter- stützungen	—	—	10 060	18 199	
IV		Unterrichtsmittel	—	—	120 300	130 300	
V		Heizung, Reinigung und Wasser- verbrauch	—	—	479 000	441 000	
VI		Steuern und Abgaben	—	—	9 440	40 400	
VII		Kosten des Haushaltungsunterrichts	—	—	35 000	41 500	
VIII		Kosten der Kleinkinderschulen	—	—	30 690	34 500	
IX		Besondere mit der Volksschule ver- bundene Einrichtungen	—	—	2 750	6 550	
X		Schulgesundheitspflege	—	—	6 600	6 230	
XI		Lichtbildanlagen	—	—	4 000	5 000	
XII		Verschiedenes	—	—	38 060	33 631	
		Summe der Ausgabe	—	—	4 171 000	6 120 000	
		Die Einnahme beträgt	—	—	981 000	1 606 000	
		Mithin Bedürfnis	—	—	3 190 000	4 514 000	
		Hierzu für Gebäude und Einrich- tungsgegenstände (nachrichtlich)	—	—	287 650	424 480	

Wird aus dem Haushaltsplan der Hochbauverwaltung bestritten.

Festgestellt durch Beschluß der Stadtverordnetenversammlung vom 15. Januar 1925 in Einnahme auf eine Million sechshundertsechstaufend Reichsmark, in Ausgabe auf sechs Millionen hundertzwanzigtausend Reichsmark.

Der Oberbürgermeister.

In Vertretung:

Prof. Dr. Gerath

18. Haushaltsplan der Gewerbl. Berufsschulen für Knaben. (Gewerbeschulen.)

Abt.	Nr.	Einnahme	Iftergebnis		Voranschlag				Bemerkungen
			M	Fr	1924		1925		
					M	Fr	M	Fr	
		A. Berufsschule für Handwerk.							
I		Beiträge der Arbeitgeber.							
	1	Beiträge	—	—	—	—	—	—	
		Summe Abt. I für sich.							
II		Aus Mitteln der Handels- und Gewerbeverwaltung.							
	1	Staatszuschuß	—	—	9 320	—	6 000	—	
		Summe Abt. II für sich.							
III		Verschiedenes.							
	1	Von der Kasse der Fachschule für Handwerk:							
		a) als Anteil am Gehalt des Direktors	—	—	2 400	—	3 540	—	
		b) für den im Rahmen des Pflichtunterrichts durch hauptamtliche Lehrer und Werkmeister erteilten Unterricht	—	—	19 142	—	22 785	—	
	2	Unvorhergesehene Einnahme	—	—	138	—	75	—	
		Summe Abt. III	—	—	21 680	—	26 400	—	
		Wiederholung der Einnahmen A.							
I		Beiträge der Arbeitgeber	—	—	—	—	—	—	
II		Aus Mitteln der Handels- und Gewerbeverwaltung	—	—	9 320	—	6 000	—	
III		Verschiedenes	—	—	21 680	—	26 400	—	
		Summe der Einnahme A	—	—	31 000	—	32 400	—	
		Ausgabe.							
		A. Berufsschule für Handwerk.							
I		Bezahlungen und sonstige persönliche Kosten des Unterrichts.							
	1	a) Gehälter	—	—	99 000	—	141 800	—	} Nr. 1 u. 2 übertragen sich gegenseitig.
		b) Wirtschaftszubehilfe (Besatzungszulage)	—	—	1 400	—	1 400	—	
	2	Nebenamtlicher Unterricht	—	—	11 250	—	20 600	—	
		Summe Abt. I	—	—	111 650	—	163 800	—	
II		Andere persönliche Ausgaben.							
	1	Persönliche Kosten der Verwaltung und der Schulgesundheitspflege	—	—	4 110	—	11 200	—	} Zu Nr. 1. Nur auf besondere Anweisung zahlbar an die Kasse der Bezahlungen.
	2	Entschädigung der Schulwarte für Überarbeit	—	—	100	—	100	—	
	3	a) Beitrag zum Haushaltsplan des Fürsorgeamtes für städt. Angestellte und Arbeiter	—	—	900	—	603	—	} Zu Nr. 3. Zahlbar nur auf besondere Anweisung.
		b) Beiträge zur Invaliden- und Krankenversicherung	—	—	100	—	100	—	
		Summe Abt. II	—	—	5 210	—	12 003	—	

Abt.	Nr.	Ausgabe	Ergebnis		Voranschlag		Bemerkungen
			M	F	1924	1925	
			M	F	M	F	
III		Ruhegehälter, Hinterbliebenen- gebühren usw.					
	1	Laut besonderer Nachweisung:					
	a)	Pensionen	—	—	5 000	11 400	
	b)	Wirtschaftsbeihilfe (Besatzungs- zulage)	—	—	50	90	
		Summe Abt. III	—	—	5 050	11 490	
IV		Lehr- und Lernmittel.					
	1	Lehrer- und Schülerbücherei	—	—	300	500	
	2	Lehr- und Unterrichtsmittel einschl. Rohstoffe	—	—	1 200	2 400	
	3	Lernmittel bedürftiger Schüler	—	—	800	1 000	
		Summe Abt. IV	—	—	2 300	3 900	
V		Steuern und Abgaben.					
	1	Feuer- und Haftpflichtversicherungs- beiträge	—	—	145	160	
	2	Gebühren für den Fernsprechananschluß	—	—	225	400	
		Summe Abt. V	—	—	370	560	
VI		Heizung und Beleuchtung.					
	1	Für Heizung, Beleuchtung und Reini- gung an die Volksschulkasse	—	—	11 000	14 000	
	2	Beschaffung von Fußbodenreinigungs- und Entfleuchungsmitteln	—	—	150	150	
		Summe Abt. VI	—	—	11 150	14 150	
VII		Verschiedenes.					
	1	Druckfachen und Buchbinderarbeiten	—	—	1 500	800	
	2	Einrückungsgebühren, Porto und sonstige Geschäftsbedürfnisse	—	—	300	300	
	3	Aus- und Weiterbildung von Ge- werbelehrern	—	—	300	400	
	4	Dienstreisen und Umzugskosten	—	—	100	500	
	5	Ausstellung von Schülerarbeiten, Löhne und sonstige nicht besonders vorgesehene Ausgaben	—	—	220	297	
		Summe Abt. VII	—	—	2 420	2 297	
		Wiederholung der Ausgabe A.					
I		Besoldungen und sonstige persönliche Kosten des Unterrichtes	—	—	111 650	163 800	
II		Anderer persönliche Ausgaben	—	—	5 210	12 003	
III		Ruhegehälter und Hinterbliebenen- gebühren	—	—	5 050	11 490	
IV		Lehr- und Lernmittel	—	—	2 300	3 900	
V		Steuern und Abgaben	—	—	370	560	
VI		Heizung und Beleuchtung	—	—	11 150	14 150	
VII		Verschiedenes	—	—	2 420	2 297	
		Summe der Ausgabe A	—	—	138 150	208 200	
		Die Einnahme A beträgt	—	—	31 000	32 400	
		Mithin Bedürfnis	—	—	107 150	175 800	
		Zm Haushaltsplan des Hochbauamtes vorgesehen	—	—	400	450	

Abt.	Nr.	Einnahme	Istergebnis		Voranschlag		Bemerkungen
			M.	Fr.	1924	1925	
		B. Berufsschule für Industrie.					
IV		Beiträge der Arbeitgeber.					
	1	Beiträge	—	—	—	—	
		Summe Abt. IV für sich.					
V		Aus Mitteln der Handels- und Gewerbeverwaltung.					
	1	Staatszuschuß	—	—	12 180	8 400	
		Summe Abt. V für sich.					
VI		Verschiedenes.					
	1	Von der Kasse der Fachschule für Industrie:					
	a)	für Mitbenutzung des Fernsprechan schlusses Nr. 7145	—	—	150	300	
	b)	für Beleuchtung, Heizung, Wasserverbrauch usw.	—	—	5 600	3 000	
	c)	als Anteil am Gehalt des Direktors der Berufsschule	—	—	2 450	3 570	
	d)	für den im Rahmen des Pflichtunterrichtes durch hauptamtliche Lehrer und Werkmeister erteilten Unterricht	—	—	10 555	9 584	
	e)	als Anteil an der Besoldung des Schulwarts	—	—	1 120	1 254	
	f)	als Anteil zur Beschaffung von Reinigungsgeräten usw. und für Arbeitsaushilfe	—	—	400	800	
	2	Unvorhergesehene Einnahmen	—	—	345	92	
		Summe Abt. VI	—	—	20 620	18 600	
		Wiederholung der Einnahme B.					
IV		Beiträge der Arbeitgeber	—	—	—	—	
V		Aus Mitteln der Handels- und Gewerbeverwaltung	—	—	12 180	8 400	
VI		Verschiedenes	—	—	20 620	18 600	
		Summe der Einnahme B	—	—	32 800	27 000	
		Ausgabe.					
		B. Berufsschule für Industrie.					
VIII		Besoldungen und sonstige persönliche Kosten des Unterrichts.					
	1	a) Gehälter	—	—	129 500	199 000	Nr. 1 u. 2 übertragen sich gegenseitig.
		b) Wirtschaftsbeihilfen (Besatzungszulagen)	—	—	2 000	2 000	
	2	Nebenamtlicher Unterricht	—	—	14 700	17 400	
		Summe Abt. VIII	—	—	146 200	218 400	

Nr. 1 u. 2 übertragen sich gegenseitig.

Abt.	Nr.	Ausgabe	Ziitergebnis		Voranschlag				Bemerkungen
			M	P	1924		1925		
					M	P	M	P	
IX		Andere persönliche Ausgaben.							
	1	Persönliche Kosten der Verwaltung und der Schulgesundheitspflege	—	—	3 820	—	15 120	—	Zu Nr. 1. Nur auf besondere Anweisung zahlbar an die Kasse der Verbodungen. Zu Nr. 3. Zahlbar nur auf besondere Anweisung.
	2	Entschädigung der Schulwarte für Überarbeit	—	—	100	—	600	—	
	3	a) Beitrag zum Haushaltsplan des Fürsorgeamtes für städt. Angestellte und Arbeiter	—	—	760	—	1 285	—	
		b) Beiträge zur Invaliden- und Krankenversicherung	—	—	500	—	300	—	
		Summe Abt. IX	—	—	5 180	—	17 305	—	
X		Ruhegehälter und Hinterbliebenengebührnisse.							
	1	Laut besonderer Nachweisung:							
		a) Pensionen	—	—	4 950	—	6 500	—	
		b) Wirtschaftsbeihilfen (Besatzungszulagen)	—	—	70	—	60	—	
		Summe Abt. X	—	—	5 020	—	6 560	—	
XI		Lehr- und Lernmittel.							
	1	Lehr- und Schülerbücherei	—	—	300	—	500	—	
	2	Lehr- und Unterrichtsmittel einschl. Rohstoffe	—	—	2 400	—	4 000	—	
	3	Lernmittel bedürftiger Schüler	—	—	800	—	1 200	—	
		Summe Abt. XI	—	—	3 500	—	5 700	—	
XII		Steuern und Abgaben.							
	1	Feuer- und Haftpflichtversicherungsbeiträge, Kanalbetriebs-, Müllabfuhr- und Straßenreinigungsgelühren sowie Hauszinssteuer	—	—	290	—	1 500	—	
	2	Gebühren für den Fernsprechananschluß	—	—	600	—	2 500	—	
		Summe Abt. XII	—	—	890	—	4 000	—	
XIII		Heizung und Beleuchtung.							
	1	Den Schulwarten für Arbeitsaus- hilfe, für Beschaffung der Heizungs- und Reinigungsgeräte sowie für Koch- und Leuchtgas	—	—	950	—	2 000	—	
	2	Kosten:							
		a) der Heizung	—	—	9 800	—	5 000	—	
		b) der Beleuchtung	—	—	2 400	—	2 400	—	
	3	Wasserverbrauch	—	—	200	—	350	—	
	4	Heizung, Beleuchtung und Reinigung an die Volksschulkasse	—	—	4 000	—	5 000	—	
	5	Beschaffung von Fußbodenreini- gungs- und Entfeuchtungsmitteln	—	—	300	—	300	—	
		Summe Abt. XIII	—	—	17 650	—	15 050	—	
XIV		Verschiedenes.							
	1	Druckfachen und Buchbinderarbeiten	—	—	2 000	—	1 000	—	
	2	Einrichtungsgebühren, Porto und sonstige Geschäftsbedürfnisse	—	—	300	—	300	—	
	3	Aus- und Weiterbildung von Ge- werbelehrern	—	—	300	—	300	—	
	4	Dienststreifen und Umzugskosten	—	—	1 000	—	500	—	
	5	Ausstellung von Schülerarbeiten, Löhne und sonstige nicht vorge- sehene Ausgaben	—	—	3 310	—	3 885	—	
		Summe Abt. XIV	—	—	6 910	—	5 985	—	

Abt.	Nr.	Ausgabe	Istergebnis		Voranschlag				Bemerkungen
			M	₤	1924		1925		
					M	₤	M	₤	
		Wiederholung der Ausgabe B.							
VIII		Befordnungen und sonstige persönliche Kosten des Unterrichtes	—	—	146 200	—	218 400	—	
IX		Anderere persönliche Ausgaben	—	—	5 180	—	17 305	—	
X		Ruhegehälter und Hinterbliebenengebühnisse	—	—	5 020	—	6 560	—	
XI		Lehr- und Lernmittel	—	—	3 500	—	5 700	—	
XII		Steuern und Abgaben	—	—	890	—	4 000	—	
XIII		Heizung und Beleuchtung	—	—	17 650	—	15 050	—	
XIV		Verschiedenes	—	—	6 910	—	5 985	—	
		Summe der Ausgabe B	—	—	185 350	—	273 000	—	
		Die Einnahme B beträgt	—	—	32 800	—	27 000	—	
		Mithin Bedürfnis	—	—	152 550	—	246 000	—	
		Im Haushaltsplan des Hochbauamts vorgesehen	—	—	11 060	—	12 000	—	
		Einnahme							
		C. Allgemeine Berufsschule.							
VII		Beiträge der Arbeitgeber.							
	1	Beiträge	—	—	—	—	—	—	
		Summe Abt. VII für sich	—	—	—	—	—	—	
VIII		Aus Mitteln der Handels- und Gewerbeverwaltung.							
	1	Staatszuschuß	—	—	10 210	—	9 000	—	
		Summe Abt. VIII für sich	—	—	—	—	—	—	
IX		Verschiedenes.							
	1	Erstattung der Gehaltsbezüge des Fortbildungsschullehrers Blehlevens	—	—	4 130	—	5 890	—	
	2	Unvorhergesehene Einnahmen	—	—	160	—	110	—	
		Summe Abt. IX	—	—	4 290	—	6 000	—	
		Wiederholung der Einnahme C.							
VII		Beiträge der Arbeitgeber	—	—	—	—	—	—	
VIII		Aus Mitteln der Handels- und Gewerbeverwaltung	—	—	10 210	—	9 000	—	
IX		Verschiedenes	—	—	4 290	—	6 000	—	
		Summe der Einnahme C	—	—	14 500	—	15 000	—	

Abt.	Nr.	Ausgabe	Istergebnis		Voranschlag		Bemerkungen
			M	Pf	1924	1925	
			M	Pf	M	Pf	
		C. Allgemeine Berufsschule.					
XV		Besoldungen und sonstige persönliche Kosten des Unterrichtes.					
	1	a) Gehälter	—	—	107 600	152 000	} Nr. 1 u. 2 übertragen sich gegenseitig.
		b) Wirtschaftsbeihilfen (Besetzungszulagen)	—	—	1 680	1 650	
	2	Nebenamtlicher Unterricht	—	—	13 200	15 500	
		Summe Abt. XV	—	—	122 480	169 150	
XVI		Andere persönliche Ausgaben.					
	1	Persönliche Kosten der Verwaltung und der Schulgesundheitspflege	—	—	2 070	11 550	} Zu Nr. 1. Nur auf besondere Anweisung zahlbar an die Kasse der Besoldungen.
	2	Entschädigung der Schulkarte für Überarbeit	—	—	200	200	
	3	a) Beitrag zum Haushaltsplan des Fürstorgans für städt. Angestellte und Arbeiter	—	—	1 150	1 206	} Zu Nr. 3. Zahlbar nur auf besondere Anweisung.
		b) Beiträge zur Invaliden- und Krankenversicherung	—	—	600	300	
		Summe Abt. XVI	—	—	4 020	13 256	
XVII		Ruhegehälter und Hinterbliebenengebühnisse.					
	1	Laut besonderer Nachweisung:					
		a) Pensionen	—	—	5 800	8 700	
		b) Wirtschaftsbeihilfen (Besetzungszulagen)	—	—	50	50	
		Summe Abt. XVII	—	—	5 850	8 750	
XVIII		Lehr- und Lernmittel.					
	1	Lehrer- und Schülerbücherei	—	—	300	500	
	2	Lehr- und Unterrichtsmittel einschl. Rohstoffe und Werkzeuge	—	—	1 350	1 350	
	3	Lernmittel bedürftiger Schüler	—	—	3 100	3 100	
		Summe Abt. XVIII	—	—	4 750	4 950	
XIX		Steuern und Abgaben.					
	1	Feuer- und Haftpflichtversicherungsbeiträge	—	—	140	150	
	2	Gebühren für den Fernsprechananschluß Nr. 7155.	—	—	250	750	
		Summe Abt. XIX	—	—	390	900	
XX		Heizung und Beleuchtung.					
	1	Für Heizung, Beleuchtung und Reinigung an die Volksschulkasse	—	—	30 000	26 000	
		Summe Abt. XX für sich.	—	—			

Abt.	Nr.	Ausgabe	Istergebnis		Voranschlag		Bemerkungen
			M	℥	1924	1925	
			M	℥	M	℥	
XXI		Verschiedenes.					
	1	Drucksachen und Buchbinderarbeiten	—	—	2 500	1 200	
	2	Einrückungsgebühren, Porto und sonstige Geschäftsbedürfnisse	—	—	300	300	
	3	Aus- und Weiterbildung von Gewerbelehrern	—	—	300	400	
	4	Dienstreisen und Umzugskosten	—	—	100	400	
	5	Veranstaltungen der Jugendpflege	—	—	2 400	3 000	Zu Nr. 5. Für sämtliche gewerbliche Berufsschulen.
	6	Betriebskapital zur Beschaffung von Lernmitteln	—	—	—	—	
	7	Ausstellung von Schülerarbeiten, Löhne und sonstige nicht besonders vorgesehene Ausgaben	—	—	9 160	294	
		Summe Abt. XXI	—	—	14 760	5 594	
XXII		Einmalige Ausgaben.					
	1	Für neue Werkstatt-einrichtungen und -ergänzungen	—	—	—	2 400	
		Summe Abt. XXII für sich.	—	—	—	—	
		Wiederholung der Ausgabe C.					
XV		Befolgungen und sonstige persönliche Kosten des Unterrichts	—	—	122 480	169 150	
XVI		Anderere persönliche Ausgaben	—	—	4 020	13 256	
XVII		Ruhegehälter und Hinterbliebenengebühren	—	—	5 850	8 750	
XVIII		Lehr- und Lernmittel	—	—	4 750	4 950	
XIX		Steuern und Abgaben	—	—	390	900	
XX		Heizung und Beleuchtung	—	—	30 000	26 000	
XXI		Verschiedenes	—	—	14 760	5 594	
XXII		Einmalige Ausgaben	—	—	—	2 400	
		Summe der Ausgabe C	—	—	182 250	231 000	
		Die Einnahme C beträgt	—	—	14 500	15 000	
		Mithin Bedürfnis	—	—	167 750	216 000	
		Im Haushaltsplan des Hochbauamts sind für bauliche Unterhaltung und Schulmöbel enthalten	—	—	3 680	4 000	

Abt.	Nr.	Zusammenstellung	Voranschlag			
			1924		1925	
			M	ℳ	M	ℳ
		Einnahme.				
		A. Berufsschule für Handwerk . . .	31 000	—	32 400	—
		B. Berufsschule für Industrie . . .	32 800	—	27 000	—
		C. Allgemeine Berufsschule . . .	14 500	—	15 000	—
		Summe der Einnahme	78 300	—	74 400	—
		Ausgabe.				
		A. Berufsschule für Handwerk . . .	138 150	—	208 200	—
		B. Berufsschule für Industrie . . .	185 350	—	273 000	—
		C. Allgemeine Berufsschule . . .	182 250	—	231 000	—
		Summe der Ausgabe	505 750	—	712 200	—
		Die Gesamteinnahme beträgt	78 300	—	74 400	—
		Mithin Gesamtbedürfnis	427 450	—	637 800	—
		Außerdem im Haushaltsplan der Stiftungen.				
		Zinsen der Bommers-Stiftung . . .	—	—	—	—
		Zinsen der Stiftung „Unbenannt“ . . .	—	—	—	—
		Zinsen der Aug.-Zensen-Stiftung . . .	—	—	—	—
		Zinsen der Fr.-Wohwinkel-Stiftung . . .	—	—	—	—

Festgestellt durch Beschluß der Stadtverordnetenversammlung vom 15. Januar 1925 in Einnahme auf vierundsiebzigtausendvierhundert Reichsmark, in Ausgabe auf siebenhundertzwoßtausendzweihundert Reichsmark.

Der Oberbürgermeister.

In Vertretung:

Dr. Forhorst.

19. Haushaltsplan der Kaufmännischen Lehranstalten.

Abt.	Nr.	Einnahme	Istergebnis		Voranschlag		Bemerkungen
			M	℥	1924	1925	
		A. Kaufmännische Berufsschule.					
I		Beiträge der Arbeitgeber.					
	1	Beiträge	—	—	—	—	
		Summe Abt. I für sich.					
II		Beiträge von Körperschaften.					
	1	Beitrag der Handelskammer	—	—	10 000	10 000	
		Summe Abt. II für sich.					
III		Aus Mitteln der Handels- und Gewerbeverwaltung.					
	1	Zuschuß des Staates	—	—	7 100	8 400	
		Summe Abt. III für sich.					
IV		Verschiedenes.					
	1	Anteil am Gehalt des Direktors:					
		a) von der Kaufmännischen Fachschule	—	—	600	2 000	Bgl. auch Ausgabe Abt. 8 Nr. 1.
		b) von den Handelsschulen	—	—	1 800	2 500	Bgl. auch Ausgabe Abt. 13 Nr. 1.
	2	Nicht vorgesehene Einnahmen	—	—	3 900	400	
		Summe Abt. IV			6 300	4 900	
		Wiederholung der Einnahme A.					
I		Beiträge der Arbeitgeber	—	—	—	—	
II		Beiträge der Körperschaften	—	—	10 000	10 000	
III		Aus Mitteln der Handels- und Gewerbeverwaltung	—	—	7 100	8 400	
IV		Verschiedenes	—	—	6 300	4 900	
		Summe der Einnahme A	—	—	23 400	23 300	

Bgl. auch Ausgabe Abt. 8
Nr. 1.
Bgl. auch Ausgabe Abt. 13
Nr. 1.

Abt.	Nr.	Ausgabe	Istergebnis		Voranschlag		Bemerkungen
			M	Fr	1924	1925	
					M	Fr	
		A. Kaufmännische Berufsschule.					
I		Bezahlungen und sonstige persönliche Kosten des Unterrichtes.					
	1	a) Gehälter	—	—	67 600	102 000	Abt. I Nr. 1 u. 2, sowie Abt. 13. Nr. 2 und 3 übertragen sich gegenseitig.
		b) Wirtschaftsbeihilfe (Besatzungszulage)	—	—	900	850	
	2	Nebenamtlicher Unterricht	—	—	17 100	34 300	
		Summe Abt. I	—	—	85 600	137 150	
II		Andere persönliche Ausgaben.					
	1	Persönliche Kosten der Verwaltung und der Schulgesundheitspflege	—	—	4 900	9 380	Zu Nr. 1. Zahlbar an die Kasse der Bezahlungen.
	2	a) Beitrag zum Haushaltsplan des Fürsorgeamtes für städt. Angestellte und Arbeiter	—	—	920	1 055	
		b) Beiträge zur Invaliden- und Krankenversicherung	—	—	300	150	
		Summe Abt. II	—	—	6 120	10 585	
III		Ruhegehälter, Hinterbliebenengebühnisse und Unterstützungen.					
	1	Laut besonderer Nachweisung:					
		a) Pensionen	—	—	10 000	12 825	
		b) Wirtschaftsbeihilfe (Besatzungszulage)	—	—	200	200	
		Summe Abt. III	—	—	10 200	13 025	
IV		Lehr- und Unterrichtsmittel.					
	1	Lehrer- und Schülerbücherei	—	—	280	500	
	2	Lehr- und Unterrichtsmittel	—	—	170	400	
	3	Lernmittel für bedürftige Schüler	—	—	200	400	
	4	Betriebskosten des hauswirtschaftlichen Unterrichtes	—	—	80	300	
		Summe Abt. IV	—	—	730	1 600	
V		Steuern und Abgaben.					
	1	Gebühren für den Fernsprechananschluß Nr. 7152	—	—	250	1 000	
	2	Feuer- und Haftpflichtversicherungsbeiträge	—	—	30	40	
		Summe Abt. V	—	—	280	1 040	
VI		Heizung, Beleuchtung und Reinigung.					
	1	Heizung, Beleuchtung und Reinigung für die mitbenutzten Klassen und Einrichtungen an die Volksschul-tasse	—	—	24 000	22 000	
	2	Fußbodenreinigungs- und Entseuchungsmittel	—	—	150	150	
		Summe Abt. VI	—	—	24 150	22 150	

Abt.	Nr.	Ausgabe	Istergebnis		Voranschlag				Bemerkungen
			M	₣	1924		1925		
					M	₣	M	₣	
VII		Verschiedenes.							
	1	Drucksachen und Buchbinderarbeiten	—	—	2 500	—	1 200	—	
	2	Einrückungsgebühren, Porto usw.	—	—	300	—	300	—	
	3	Aus- und Weiterbildung der Lehrkräfte	—	—	300	—	300	—	
	4	Veranstaltungen der Jugendpflege	—	—	300	—	500	—	
	5	Dienstreisen und Umzugskosten	—	—	100	—	300	—	
	6	Unvorhergesehene Ausgaben und zur Abrundung	—	—	70	—	150	—	
		Summe Abt. VII	—	—	3 570	—	2 750	—	
		Wiederholung der Ausgabe A.							
I		Besoldungen und sonstige persönliche Kosten des Unterrichtes	—	—	85 600	—	137 150	—	
II		Anderere persönliche Ausgaben	—	—	6 120	—	10 585	—	
III		Ruhegehälter und Hinterbliebenengebühnisse	—	—	10 200	—	13 025	—	
IV		Lehr- und Unterrichtsmittel	—	—	730	—	1 600	—	
V		Steuern und Abgaben	—	—	280	—	1 040	—	
VI		Heizung, Beleuchtung und Reinigung	—	—	24 150	—	22 150	—	
VII		Verschiedenes	—	—	3 570	—	2 750	—	
		Summe der Ausgabe A	—	—	130 650	—	188 300	—	
		Die Einnahme A beträgt	—	—	23 400	—	23 300	—	
		Mithin Bedürfnis.	—	—	107 250	—	165 000	—	
		Im Hochbauhaushaltsplan sind für bauliche Unterhaltung und Schulmöbel enthalten	—	—	—	—	500	—	

Abt.	Nr.	Einnahme	Istergebnis		Voranschlag				Bemerkungen
			M	Pf	1924		1925		
					M	Pf	M	Pf	
		B. Kaufmännische Fachschule.							
V		Schulgeld.							
	1	Schulgeld einschl. Materialiengeld	—	—	28 000	—	21 600	—	Zu Nr. 1. Das Schulgeld beträgt 6 M. für die Jahreswochenstunde.
		Summe Abt. V für sich.							
		Wiederholung der Einnahme B.							
V		Schulgeld	—	—	28 000	—	21 600	—	
		Summe der Einnahme B.	—	—	28 000	—	21 600	—	
		Ausgabe.							
		B. Kaufmännische Fachschule.							
VIII		Persönliche Kosten des Unterrichts.							
	1	Für die Leitung	—	—	600	—	2 000	—	Zu Nr. 1. Zahlbar an die Klasse d. kaufmännischen Berufsschule als Anteil am Gehalt des Direktors.
	2	Für den Unterricht	—	—	20 100	—	39 200	—	
		Summe Abt. VIII	—	—	20 700	—	41 200	—	
IX		Anderer persönliche Ausgaben.							
	1	Persönliche Kosten der Verwaltung und der Schulgesundheitspflege	—	—	900	—	2 030	—	Zu Nr. 1. Zahlbar an die Kasse der Besoldungen.
	2	Für die Schulkasse	—	—	900	—	700	—	
		Summe Abt. IX	—	—	1 800	—	2 730	—	
X		Lehr- und Unterrichtsmittel.							
	1	Lehr- und Unterrichtsmittel	—	—	530	—	500	—	
		Summe Abt. X für sich.	—	—					
XI		Heizung und Beleuchtung.							
	1	Für Heizung, Beleuchtung und Reinigung an die Volksschulkasse	—	—	5 000	—	5 000	—	
	2	Heizung, Beleuchtung und Reinigung der in anderen Gebäuden untergebrachten Klassen	—	—	200	—	200	—	
		Summe Abt. XI	—	—	5 200	—	5 200	—	
XII		Verschiedenes.							
	1	Drucksachen und Buchbinderarbeiten	—	—	500	—	300	—	
	2	Einrückungsgebühren, Porto usw.	—	—	150	—	150	—	
	3	Unvorhergesehene Ausgaben und zur Abrundung	—	—	320	—	120	—	
		Summe Abt. XII	—	—	970	—	570	—	
		Wiederholung der Ausgabe B.							
VIII		Persönliche Kosten des Unterrichts	—	—	20 700	—	41 200	—	
IX		Anderer persönliche Ausgaben	—	—	1 800	—	2 730	—	
X		Lehr- und Unterrichtsmittel	—	—	530	—	500	—	
XI		Heizung und Beleuchtung	—	—	5 200	—	5 200	—	
XII		Verschiedenes	—	—	970	—	570	—	
		Summe der Ausgabe B	—	—	29 200	—	50 200	—	
		Die Einnahme B beträgt	—	—	28 000	—	21 600	—	
		Mithin Bedürfnis	—	—	1 200	—	28 600	—	

Abt.	Nr.	Einnahme	Iftergebnis		Voranschlag		Bemerkungen
			M.	P.	1924	1925	
			M.	P.	M.	P.	
C. Handelsschulen.							
VI		Schulgeld.					
	1	Schulgeld	—	—	28 300	26 000	Zu Nr. 1. Das Schulgeld beträgt für die höhere Handelsschule jährlich 120 M., für die öffentliche Handelsschule 60 M., für Auswärtige 150 M. bzw. 75 M.
		Summe Abt. VI für sich.					
VII		Aus Mitteln der Handels- und Gewerbeverwaltung.					
	1	Zuschuß	—	—	4 670	7 130	
		Summe Abt. VII für sich.					
VIII		Verschiedenes.					
	1	Nicht vorgefehene Einnahmen . . .	—	—	30	70	
		Summe Abt. VIII für sich.					
Wiederholung der Einnahme C.							
VI		Schulgeld	—	—	28 300	26 000	
VII		Aus Mitteln der Handels- und Gewerbeverwaltung	—	—	4 670	7 130	
VIII		Verschiedenes	—	—	30	70	
		Summe der Einnahme C	—	—	33 000	33 200	
Ausgabe.							
C. Handelsschulen.							
XIII		Befoldungen und sonstige persönliche Kosten des Unterrichtes.					
	1	Für die Leitung	—	—	1 800	2 500	Zu Nr. 1. Zahlbar an die Klasse der kaufmännischen Berufsschule als Anteil am Gehalt des Direktors. Abt. XIII Nr. 2 u. 3 sowie Abt. I Nr. 1 u. 2 übertragen sich gegenseitig.
	2	a) Gehälter	—	—	50 300	79 400	
		b) Wirtschaftsbeihilfe (Besatzungszulage)	—	—	700	700	
	3	Nebenamtlicher Unterricht	—	—	3 200	3 000	
		Summe Abt. XIII	—	—	56 000	85 600	
XIV		Anderer persönliche Ausgaben.					
	1	Persönliche Kosten der Verwaltung und der Schulgesundheitspflege . . .	—	—	1 500	5 810	Zu Nr. 1. Zahlbar an die Klasse der Befoldungen.
	2	Bergütungen für die Schulwarte	—	—	50	50	
		Summe Abt. XIV	—	—	1 550	5 860	
XV		Ruhegehälter und Unterstützungen.					
	1	Laut besonderer Nachweisung:					
		a) Pensionen	—	—	7 450	10 920	
		b) Wirtschaftsbeihilfe (Besatzungszulage)	—	—	70	80	
		Summe Abt. XV	—	—	7 520	11 000	
XVI		Lehr- und Unterrichtsmittel.					
	1	Lehrer- und Schülerinnenbücherei	—	—	180	300	
	2	Lehr- und Unterrichtsmittel einschl. der Schreibmaschinen	—	—	650	650	
	3	Betriebskosten des hauswirtschaftlichen Unterrichtes	—	—	50	300	
		Summe Abt. XVI	—	—	880	1 250	

Abt.	Nr.	Ausgabe	Ergebnis		Voranschlag		Bemerkungen
			M	Fr	1924	1925	
XVII		Steuern und Abgaben.					
	1	Feuer- und Haftpflichtversicherung	—	—	30	50	
	2	Fernsprechgebühren für den Anschluß N. 56	—	—	90	90	
		Summe Abt. XVII	—	—	120	140	
XVIII		Heizung und Beleuchtung.					
	1	Zur Beschaffung der Reinigungs- gerätschaften, Arbeitsaushilfe so- wie für Beleuchtung der Dienst- wohnung	—	—	150	150	
	2	Kosten	—	—			
		a) der Heizung	—	—	2 300	2 000	
		b) der Beleuchtung	—	—	1 000	1 800	
	3	Wasserverbrauch	—	—	150	150	
	4	Fußbodenreinigungs- und Entfeu- chungsmittel	—	—	100	100	
		Summe Abt. XVIII	—	—	3 700	4 200	
XIX		Verschiedenes.					
	1	Druckfachen und Buchbinderarbeiten	—	—	800	500	
	2	Einrückungsgebühren, Porto usw.	—	—	200	200	
	3	Ausbildung der Lehrkräfte und zu Studienreisen	—	—	250	500	
	4	Nicht vorgesehene Ausgaben und zur Abrundung	—	—	30	50	
		Summe Abt. XIX	—	—	1 280	1 250	
XX		Einmalige Ausgabe.					
		Neubeschaffung von Schreib- und Nähmaschinen sowie sonstiger Lehr- mittel	—	—	—	1 200	
		Summe Abt. XX für sich	—	—	—	—	
		Wiederholung der Ausgabe C.					
XIII		Besoldungen und sonstige persönliche Kosten des Unterrichtes	—	—	56 000	85 600	
XIV		Anderer persönliche Ausgaben	—	—	1 550	5 860	
XV		Ruhegehälter und Unterstützungen	—	—	7 520	11 000	
XVI		Lehr- und Unterrichtsmittel	—	—	880	1 250	
XVII		Steuern und Abgaben	—	—	120	140	
XVIII		Heizung und Beleuchtung	—	—	3 700	4 200	
XIX		Verschiedenes	—	—	1 280	1 250	
XX		Einmalige Ausgabe	—	—	—	1 200	
		Summe der Ausgabe C	—	—	71 050	110 500	
		Die Einnahme C beträgt	—	—	33 000	33 200	
		Mithin Bedürfnis	—	—	38 050	77 300	
		 Im Hochbauhaushaltsplan sind für bauliche Unterhaltung und Schul- möbel enthalten	—	—	3 450	4 000	

Abt.	Nr.	Zusammenstellung	Voranschlag				Bemerkungen
			1924		1925		
			M	ℳ	M	ℳ	
		Einnahme.					
		A. Kaufmännische Berufsschule . . .	23 400	—	23 300	—	
		B. Kaufmännische Fachschule . . .	28 000	—	21 600	—	
		C. Handelsschulen	33 000	—	33 200	—	
		Zusammen	84 400	—	78 100	—	
		Ausgabe.					
		A. Kaufmännische Berufsschule . . .	130 650	—	188 300	—	
		B. Kaufmännische Fachschule . . .	29 200	—	50 200	—	
		C. Handelsschulen	71 050	—	110 500	—	
		Zusammen	230 900	—	349 000	—	
		Die Gesamteinnahme beträgt	84 400	—	78 100	—	
		Mithin Gesamtbedürfnis	146 500	—	270 900	—	

Festgestellt durch Beschluß der Stadtverordnetenversammlung vom 15. Januar 1925 in Einnahme auf achtundsiebzigtausendeinhundert Reichsmark, in Ausgabe auf dreihundertneunundvierzigtausend Reichsmark.

Der Oberbürgermeister.

In Vertretung:

Dr. Torhorst.

20. Haushaltsplan der Fachschule für Handwerk.

Abt.	Nr.	Einnahme	Istergebnis		Voranschlag				Bemerkungen
					1924		1925		
			M	ℳ	M	ℳ	M	ℳ	
I		Schulgeld.							
	1	Schulgeld	—	—	13 500	—	11 040	—	
		Summe Abt. I für sich.							
II		Aus Mitteln der Handels- und Gewerbeverwaltung.							
	1	Zuschuß des Staates	—	—	4 270	—	7 222	—	
		Summe Abt. II für sich.							
III		Aus Haushaltsmitteln der Provinzialverwaltung.							
	1	Zuschuß	—	—	5 000	—	5 000	—	
		Summe Abt. III für sich.							
IV		Verschiedenes.							
	1	Gebühren und Erlös aus verkauften Drucksachen	—	—	250	—	250	—	
	2	Sonstige Einnahmen	—	—	80	—	88	—	
		Summe Abt. IV			330	—	338	—	
		Wiederholung der Einnahme.							
I		Schulgeld	—	—	13 500	—	11 040	—	
II		Aus Mitteln der Handels- und Gewerbeverwaltung	—	—	4 270	—	7 222	—	
III		Aus Haushaltsmitteln der Provinzialverwaltung	—	—	5 000	—	5 000	—	
IV		Verschiedenes	—	—	330	—	338	—	
		Summe der Einnahme			23 100	—	23 600	—	

Abt.	Nr.	Ausgabe	Ergebnis		Voranschlag		Bemerkungen
			M	Fr	1924	1925	
			M	Fr	M	Fr	
I		Besoldungen und sonstige persönlichen Kosten des Unterrichts.					
	1	Anteil am Gehalt des Direktors der Handwerker-Berufsschule, der zugleich die Fachschule für Handwerk leitet	—	—	2 400	3 540	Zu Nr. 1—3. Nur auf besondere Anweisung zahlb.
	2 a)	Gehälter	—	—	22 200	35 933	
	b)	Wirtschaftsbeihilfen (Besatzungszulagen)	—	—	225	212	
	3	Anteil der Besoldung für die im Rahmen ihrer Pflichttundenzahl beschäftigten Gewerbelehrer und Werkmeister	—	—	19 145	22 785	Zu Nr. 1 u. 3 an die Kasse der Berufsschule für Handwerk.
	4	Nebenamtlicher Unterricht.	—	—	7 200	24 200	
		Summe Abt. I			51 170	86 670	Abt. I Nr. 3 u. 4 übertragen sich gegenseitig.
II		Andere persönliche Ausgaben.					
	1	Für die Besorgung der Schulwartgeschäfte	—	—	900	1 500	Zu Nr. 3. Zahlbar an die Kasse der Besoldungen.
	2	Bergütungen an Schulwarte für besondere Dienstleistungen	—	—	800	500	
	3	Persönliche Kosten der Verwaltung und der Schulgesundheitspflege	—	—	1 820	5 460	
	4 a)	Beitrag zum Haushaltsplan des Fürsorgeamtes für städt. Angestellte und Arbeiter	—	—	170	100	
	b)	Beiträge zur Kranken- und Invalidenversicherung	—	—	80	100	
		Summe Abt. II			3 770	7 660	
III		Ruhegehälter und Hinterbliebenengebühnisse					
IV		Lehr- und Unterrichtsmittel.					
	1	Lehrer- und Schülerbücherei	—	—	300	600	
	2	Lehr- und Unterrichtsmittel einschl. Rohstoffe	—	—	1 300	1 800	
		Summe Abt. IV			1 600	2 400	
V		Steuern und Abgaben.					
	1	Feuer- und Haftpflichtversicherungsbeiträge	—	—	50	50	
	2	Gebühren für den Fernsprechan-schluß Nr. 7431	—	—	180	300	
		Summe Abt. V			230	350	
VI		Heizung und Beleuchtung.					
	1	Beschaffung von Reinigungsgeräten usw. und Arbeitsaushilfe	—	—	150	150	
	2	Kosten					
	a)	der Heizung	—	—	2 000	1 600	
	b)	der Beleuchtung	—	—	300	300	
	3	Wasserverbrauch	—	—	50	80	
	4	Fußbodenreinigungs- und Entfeuchungsmittel	—	—	120	120	
		Summe Abt. VI			2 620	2 250	

Abt.	Nr.	Ausgabe	Ergebnis		Voranschlag		Bemerkungen
			M	℥	1924	1925	
			M	℥	M	℥	
VII		Verschiedenes.					
	1	Drucksachen und Buchbinderarbeiten	—	—	2 500	900	
	2	Einrückungsgebühren, Porto und sonstige Geschäftsbedürfnisse	—	—	300	300	
	3	Dienstreisen und Umzugskosten	—	—	100	400	
	4	Löhne und sonst nicht vorgesehene Ausgaben	—	—	210	170	
	5	Miete für das Hausgrundstück Eisenstraße 18	—	—	6 000	8 000	Zu Nr. 5. Zahlbar an die Stelle der Grundstücksverwaltung.
		Summe Abt. VII	—	—	9 110	9 770	
		Wiederholung der Ausgabe.					
I		Befolgungen und sonstige persönliche Kosten des Unterrichts	—	—	51 170	86 670	
II		Anderere persönliche Ausgaben	—	—	3 770	7 660	
III		Ruhegehälter und Hinterbliebenengebühren	—	—	—	—	
IV		Lehr- und Unterrichtsmittel	—	—	1 600	2 400	
V		Steuern und Abgaben	—	—	230	350	
VI		Heizung und Beleuchtung	—	—	2 620	2 250	
VII		Verschiedenes	—	—	9 110	9 770	
		Summe der Ausgabe			68 500	109 100	
		Die Einnahme beträgt			23 100	23 600	
		Mithin Bedürfnis			45 400	85 500	
		Im Haushaltsplan des Hochbauamtes sind für bauliche Unterhaltung und Schulmöbel vorgesehen	—	—	2 075	2 500	

Festgestellt durch Beschluß der Stadtverordnetenversammlung vom 15. Januar 1925 in Einnahme auf dreiundzwanzigtausendsechshundert Reichsmark, in Ausgabe auf hundertneuntausendeinhundert Reichsmark.

Der Oberbürgermeister.

In Vertretung:

Dr. Lorthorst.

21. Haushaltsplan der Fachschule für Industrie.

Abt.	Nr.	Einnahme	Istergebnis		Voranschlag				Bemerkungen
			M	₤	1924		1925		
					M	₤	M	₤	
I		Schulgeld.							
	1	Schulgeld	—	—	17 300	—	22 800	—	
		Summe Abt. I für sich.							
II		Aus Mitteln der Handels- und Gewerbeverwaltung.							
	1	Zufuß des Staates	—	—	2 000	—	4 096	—	
		Summe Abt. II.							
III		Verschiedenes.							
	1	Gebühren und Erlös aus verkauften Drucksachen	—	—	250	—	250	—	
	2	Sonstige Einnahmen	—	—	50	—	54	—	
		Summe Abt. III			300	—	304	—	
		Wiederholung der Einnahme.							
I		Schulgeld	—	—	17 300	—	22 800	—	
II		Aus Mitteln der Handels- und Gewerbeverwaltung	—	—	2 000	—	4 096	—	
III		Verschiedenes	—	—	300	—	304	—	
		Summe der Einnahme			19 600	—	27 200	—	
		Ausgabe.							
I		Besoldungen und sonstige persönliche Kosten des Unterrichts.							
	1	Anteil am Gehalt des Direktors der Industrie-Berufsschule I, der zugleich die Fachschule für Industrie leitet	—	—	2 450	—	3 570	—	Zu Nr. 1 u. 2. Nur auf besondere Anweisung an die Klasse der Berufsschule für Industrie zahlbar.
	2	Anteil der Besoldung für die im Rahmen ihrer Pflichtstundenzahl beschäftigten Gewerbelehrer und Werkmeister	—	—	10 555	—	9 584	—	Abt. I. Nr. 2 u. 3 übertragen sich gegenseitig.
	3	Nebenamtlicher Unterricht	—	—	11 045	—	36 000	—	
		Summe Abt. I			24 050	—	49 154	—	
II		Anderer persönliche Ausgaben.							
	1	Erfassung der anteiligen Kosten für die Besorgung der Schulwartgeschäfte	—	—	1 120	—	1 254	—	Zu Nr. 1. Nur auf besondere Anweisung an die Klasse der Berufsschule für Industrie zahlbar.
	2	Bergütungen an Schulwarte für besondere Dienstleistungen	—	—	1 200	—	600	—	
	3	Persönliche Kosten der Verwaltung und der Schulgesundheitspflege	—	—	2 210	—	2 590	—	Zu Nr. 3. Zahlbar an die Klasse der Besoldungen.
	4	a) Beitrag zum Haushaltsplan des Fürsorgeamtes für städtische Angestellte und Arbeiter	—	—	40	—	40	—	
		b) Beiträge zur Kranken- und Invalidenversicherung	—	—	60	—	60	—	
		Summe Abt. II			4 630	—	4 544	—	

Abt.	Nr.	Ausgabe	Iftergebnis		Voranschlag		Bemerkungen
			M	℥	1924	1925	
			M	℥	M	℥	
III		Ruhegehälter und Hinterbliebenen- gebühren	—	—	—	—	
IV		Lehr- und Unterrichtsmittel.					
	1	Lehrer- und Schülerbücherei . . .	—	—	300	600	
	2	Lehr- und Unterrichtsmittel einschl. Rohstoffe . . .	—	—	1 000	2 000	
		Summe Abt. IV			1 300	2 600	
V		Steuern und Abgaben.					
	1	Feuer- und Haftpflichtversicherungs- beiträge	—	—	50	50	
	2	Gebühren für den Fernsprechan- schluß	—	—	150	300	
		Summe Abt. V			200	350	Zu Nr. 2. Nur auf be- sondere Anweisung an die Klasse der Berufsschule für Industrie zahlbar.
VI		Heizung, Beleuchtung und Reini- gung.					
	1	Anteil für Beschaffung von Reini- gungsgeräten usw. und Arbeits- aushilfe	—	—	400	800	
	2	Kosten der Heizung, der Beleuchtung und des Wasserverbrauchs . . .	—	—	5 600	3 000	
		Summe Abt. VI			6 000	3 800	Zu Nr. 1 u. 2. Nur auf be- sondere Anweisung an die Klasse der Berufsschule für Industrie zahlbar.
VII		Verschiedenes.					
	1	Drucksachen und Buchbinderarbeiten	—	—	2 500	900	
	2	Einrichtungs-Gebühren, Porto und sonstige Geschäftsbedürfnisse . . .	—	—	300	300	
	3	Dienststreifen und Umzugskosten . .	—	—	100	500	
	4	Löhne und sonstige nicht vorgesehene Ausgaben	—	—	220	252	
		Summe Abt. VII			3 120	1 952	
		Wiederholung der Ausgabe.					
I		Befordungen und sonstige persönliche Kosten des Unterrichts	—	—	24 050	49 154	
II		Anderer persönliche Ausgaben	—	—	4 630	4 544	
III		Ruhegehälter und Hinterbliebenen- gebühren	—	—	—	—	
IV		Lehr- und Unterrichtsmittel	—	—	1 300	2 600	
V		Steuern und Abgaben	—	—	200	350	
VI		Heizung und Beleuchtung	—	—	6 000	3 800	
VII		Verschiedenes	—	—	3 120	1 952	
		Summe der Ausgabe			39 300	62 400	
		Die Einnahme beträgt			19 600	27 200	
		Mithin Bedürfnis			19 700	35 200	
		Zm Hochbauhaushaltsplan sind für bauliche Unterhaltung und Schul- möbel enthalten	—	—	—	400	

Festgestellt durch Beschluß der Stadtverordnetenversammlung vom 15. Januar 1925 in Einnahme auf siebenundzwanzigtausendzweihundert Reichsmark und in Ausgabe auf zweiundsechzigtausendvierhundert Reichsmark.

Der Oberbürgermeister.
In Vertretung: Dr. Torhorst.

22. Haushaltsplan der gewerblichen u. hauswirtschaftlichen Berufsschule für Mädchen.

Abt.	Nr.	Einnahme	Ergebnis		Voranschlag		Bemerkungen
			M	ℳ	1924	1925	
I		Beiträge der Arbeitgeber.					
	1	Beiträge	—	—	—	—	
		Summe Abt. I für sich.					
II		Schulgeld.					
	1	Schulgeld in den freiwilligen Klassen	—	—	8 400	12 300	
		Summe Abt. II für sich.					
III		Aus Mitteln der Handels- und Gewerbeverwaltung.					
	1	Staatszuschuß	—	—	8 560	8 100	
		Summe Abt. III für sich.					
IV		Verschiedenes.					
	1	Unvorhergesehene Einnahmen . . .	—	—	140	225	
		Summe Abt. IV für sich.					
		Wiederholung der Einnahme.					
I		Beiträge der Arbeitgeber	—	—	—	—	
II		Schulgeld	—	—	8 400	12 300	
III		Aus Mitteln der Handels- und Gewerbeverwaltung	—	—	8 560	8 100	
IV		Verschiedenes	—	—	140	225	
		Summe der Einnahme			17 100	20 625	
		Ausgabe					
I		Befolgungen und andere persönliche Kosten des Unterrichts.					
	1	a) Gehälter	—	—	85 600	131 600	} Nr. 1 und 2 übertragen sich gegenseitig.
		b) Wirtschaftsbeihilfen (Besatzungszulagen)	—	—	1 125	1 125	
	2	Nebenamtlicher Unterricht	—	—	15 975	36 700	
		Summe Abt. I			102 700	169 425	
II		Anderer persönliche Kosten.					
	1	Bergütungen an die Schulfürsorge für besondere Dienstleistungen	—	—	180	250	
	2	a) Beitrag zum Haushaltsplan des Fürsorgeamtes für städtische Angestellte und Arbeiter	—	—	1 350	1 699	
		b) Beiträge zur Kranken- und Invalidenversicherung	—	—	700	200	
	3	Persönliche Kosten der Verwaltung und der Schulgesundheitspflege	—	—	1 820	14 000	} Zahlbar an die Kasse der Befolgungen.
		Summe Abt. II			4 050	16 149	
III		[Lehr- und Unterrichtsmittel.]					
	1	Lehr- und Schülerbücherei	—	—	150	1 000	
	2	Lehr- und Lernmittel einschl. Arbeitsmaterial	—	—	860	1 500	
			—	—	720	1 230	
	3	Lernmittel bedürftiger Schülerinnen	—	—	2 400	3 600	
	4	Betriebskosten des Hochunterrichts	—	—			
		Summe Abt. III			4 130	7 330	

Abt.	Nr.	Ausgabe	Ziitergebnis		Voranschlag		Bemerkungen
			M.	Pf.	1924	1925	
			M.	Pf.	M.	Pf.	
IV		Steuern und Abgaben.					
	1	Gebühren für den Fernsprechan-schluß 7952	—	—	250	800	
	2	Feuer- und Haftpflichtversicherung, Kanalbetriebs-, Müllabfuhr- und Straßenreinigungsgebühren sowie Hauszinssteuer	—	—	160	1 000	
		Summe Abt. IV			410	1 800	
V		Heizung, Beleuchtung und Reinigung.					
	1	Den Schulwarten für Arbeitsaus- hilfe, für Beschaffung der Hei- zungs- und Reinigungsgeräte sowie für Koch- und Leuchtgas	—	—	500	1 100	
	2	Heizung	—	—	7 500	5 800	
	3	Beleuchtung	—	—	900	1 500	
	4	Wasserverbrauch	—	—	150	500	
	5	Fußbodenreinigungs- und Entfeu- chungsmittel	—	—	200	200	
	6	An die Volksschulkasse für Heizung, Beleuchtung und Reinigung der mitbenutzten Klassen und Einrich- tungen	—	—	6 000	8 000	
		Summe Abt. V			15 250	17 100	
VI		Verschiedenes.					
	1	Drucksachen und Buchbinderarbeiten	—	—	2 000	1 500	
	2	Einrichtungsgebühren, Porto und sonstige Geschäftsbedürfnisse	—	—	300	300	
	3	Aus- und Weiterbildung der Lehr- kräfte	—	—	300	500	
	4	Dienstreisen und Umzugskosten	—	—	100	600	
	5	Veranstaltungen der Jugendpflege	—	—	400	2 600	
	6	Unvorhergesehene Ausgaben	—	—	110	121	
		Summe Abt. VI			3 210	5 621	
VII		Einmalige Ausgabe.					
	1	Ergänzung des Inventars und der Lehrmittel	—	—	400	3 200	
		Summe Abt. VII für sich.					
		Wiederholung der Ausgabe.					
I		Befolgungen und sonstige persönliche Kosten des Unterrichts	—	—	102 700	169 425	
II		Andere persönliche Ausgaben	—	—	4 050	16 149	
III		Lehr- und Unterrichtsmittel	—	—	4 130	7 330	
IV		Steuern und Abgaben	—	—	410	1 800	
V		Heizung und Beleuchtung	—	—	15 250	17 100	
VI		Verschiedenes	—	—	3 210	5 621	
VII		Einmalige Ausgabe	—	—	400	3 200	
		Summe der Ausgabe	—	—	130 150	220 625	
		Die Einnahme beträgt	—	—	17 100	20 625	
		Within Bedürfnis	—	—	113 050	200 000	
		Im Hochbauhaushaltsplan sind für bauliche Unterhaltung und Schul- möbel enthalten	—	—	4 250	3 200	

Festgestellt durch Beschluß der Stadtverordnetenversammlung vom 15. Januar 1925 in Einnahme auf zwanzigtausendsechshundertfünfundzwanzig Reichsmark und in Ausgabe auf zweihundertzwanzigtausendsechshundertfünfundzwanzig Reichsmark.

Der Oberbürgermeister.
J. B.: Dr. Zorhorst.

23. Haushaltsplan des Arbeiterschulseminars. (Gewerbliche Abteilung.)

Abt.	Nr.	Einnahme	Iftergebnis		Voranschlag		Bemerkungen
			M	℥	1924	1925	
			M	℥	M	℥	
I		Eigene Einnahme.					
	1	Schulgeld	—	—	3 700	—	3 240
	2	Erlös aus Fertigtücken	—	—	100	—	100
	3	Sonstige Einnahmen	—	—	200	—	60
		Summe Abt. I			4 000		3 400
II		Gebungen aus Reichs-, Staats- und anderen Kassen.					
	1	Zuschuß des Reichsministeriums des Innern	—	—	6 000	—	10 000
	2	Zuschuß der preussischen Unterrichtsverwaltung	—	—	6 000	—	10 000
		Summe Abt. II			12 000		20 000
		Wiederholung der Einnahme.					
I		Eigene Einnahme	—	—	4 000	—	3 400
II		Gebungen aus Reichs-, Staats- und anderen Kassen	—	—	12 000	—	20 000
		Summe der Einnahme			16 000		23 400
		Ausgabe					
I		Befoldungen und sonstige persönliche Kosten des Unterrichts.					
	a)	Gehalt des Leiters	—	—	5 521	—	8 420
	b)	Wirtschaftsbeihilfe (Besatzungszulage)	—	—	77	—	70
	2	Vergütung für nebenamtlichen Unterricht	—	—	8 252	—	12 722
		Summe Abt. I			13 850		21 212
II		Audere persönliche Ausgaben.					
	1	Persönliche Kosten der Verwaltung und Schulgesundheitspflege	—	—	—	—	1 120
	2	Werkzeugverwalter und Schreibhilfe					
	a)	Gehalt	—	—	2 442	40	2 935
	b)	Wirtschaftsbeihilfe (Besatzungszulage)	—	—	57	60	60
	3	a) Beitrag zum Haushaltsplan des städt. Fürsorgeamtes für Angestellte und Arbeiter	—	—	—	—	150
	b)	Beiträge zur Invaliden- und Krankenversicherung	—	—	—	—	150
		Summe Abt. II			2 500		4 415
III		Lehr- und Unterrichtsmittel.					
	1	Bücherei, Zeitschriften, Lehr- und Unterrichtsmittel einschl. der Rohstoffe und Instandsetzung der Werkzeuge	—	—	1 000	—	2 000
		Summe Abt. III für sich.					

} Zu Nr. 1. Zahlbar nur auf besondere Anweisung.

Abt.	Nr.	Ausgabe	Istergebnis		Voranschlag				Bemerkungen
			M.	ℳ	1924		1925		
			M.	ℳ	M.	ℳ	M.	ℳ	
IV		Steuern und Abgaben.							
	1	Feuer- und Haftpflichtversicherungsbeiträge	—	—	20	—	20	—	
	2	Gebühren für den Fernsprechananschluß	—	—	80	—	180	—	
		Summe Abt. IV			100	—	200	—	
V		Miete, Heizung, Beleuchtung und Reinigung.							
	1	Miete einschl. Reinigung, Heizung, Beleuchtung und Wasserverbrauch	—	—	4 500	—	9 336	—	
		Summe Abt. V für sich.							
VI		Verschiedenes.							
	1	Drucksachen und Buchbinderarbeiten	—	—	300	—	100	—	
	2	Einrückungsgebühren, Porto und sonstige Geschäftsbedürfnisse	—	—	100	—	100	—	
	3	Aus- und Weiterbildung der Lehrkräfte, Studienreisen, Dienstreisen, Umzugs- und Straßenbahnfahrtkosten	—	—	300	—	300	—	
	4	Löhne und sonstige nicht besonders vorgesehene Ausgaben	—	—	100	—	137	—	
		Summe Abt. VI			800	—	637	—	
		Wiederholung der Ausgabe.							
I		Befoldungen und sonstige persönliche Kosten des Unterrichts	—	—	13 850	—	21 212	—	
II		Anderer persönliche Ausgaben	—	—	2 500	—	4 415	—	
III		Lehr- und Unterrichtsmittel	—	—	1 000	—	2 000	—	
IV		Steuern und Abgaben	—	—	100	—	200	—	
V		Miete, Heizung, Beleuchtung und Reinigung	—	—	4 500	—	9 336	—	
VI		Verschiedenes	—	—	800	—	637	—	
		Summe der Ausgabe			22 750	—	37 800	—	
		Die Einnahme beträgt			16 000	—	23 400	—	
		Mithin Bedürfnis			6 750	—	14 400	—	
		 Im Haushaltsplan des Hochbauamtes sind für bauliche Unterhaltung und Schulmöbel enthalten	—	—	280	—	300	—	

Festgestellt durch Beschluß der Stadtverordnetenversammlung vom 15. Januar 1925 in Einnahme auf dreiundzwanzigtausendvierhundert Reichsmark und in Ausgabe auf siebenunddreißigtausendachthundert Reichsmark.

Der Oberbürgermeister.

In Vertretung:

Dr. Torhorst.

24. Haushaltsplan der städt. Verwaltungsbeamtenschule.

Abt.	Nr.	Einnahme	Istergebnis		Voranschlag				Bemerkungen
			M	ℳ	1924		1925		
					M	ℳ	M	ℳ	
I	1	Schulgeld von 25 Schülern des Vormittagslehrganges 20 Einheimische je 120 M 2400 M 5 Auswärtige je 150 M 750 M	—	—	3 150	—	3 150	—	
	2	Schulgeld von 100 Teilnehmern der Abendlehrgänge je 50 M	—	—	5 000	—	5 000	—	
	3	Anteil der industriellen Werte	—	—	1 300	—	3 400	—	
	4	Zuschuß der rhein. Prov.-Verwaltung	—	—	200	—	200	—	
	5	Unvorhergesehenes und zur Abrundung	—	—	50	—	50	—	
		Summe der Einnahme	—	—	9 700	—	11 800	—	
Ausgabe.									
I		Persönliche Ausgaben.							
	1	An die Klasse der Beförderungen: Erstattung des Gehaltes des Direktors und eines hauptamtlichen Lehrers	—	—	11 330	—	18 080	—	
	2	Bergütung für die nebenamtlich tätigen Lehrer a) für 180 Einzelstunden je 3 M 540 M b) für 495 Einzelstunden bei den Abendlehrgängen je 5 M 2475 M	—	—	3 015	—	3 015	—	
		Summe Abt. I	—	—	14 345	—	21 095	—	
II		Sächliche Ausgaben.							
	1	Lehrmittel, Bücherei, Drucksachen	—	—	125	—	125	—	
	2	Heizung und Beleuchtung der Klassenräume	—	—	300	—	200	—	
	3	Reinigung der Klassenräume	—	—	80	—	80	—	
	4	Anteil an den Fernsprechkosten der Knabenmittelschule	—	—	30	—	50	—	
		Summe Abt. II	—	—	535	—	455	—	
III		Verschiedenes.							
		Unvorhergesehenes und zur Abrundung	—	—	20	—	50	—	
		Summe Abt. III für sich	—	—	—	—	—	—	
		Wiederholung der Ausgabe.							
I		Persönliche Ausgaben	—	—	14 345	—	21 095	—	
II		Sächliche Ausgaben	—	—	535	—	455	—	
III		Verschiedenes	—	—	20	—	50	—	
		Summe der Ausgabe	—	—	14 900	—	21 600	—	
		Die Einnahme beträgt	—	—	9 700	—	11 800	—	
		Mithin Bedürfnis	—	—	5 200	—	9 800	—	

Festgestellt durch Beschluß der Stadtverordnetenversammlung vom 15. Januar 1925 in Einnahme auf elftausendachthundert Reichsmark, in Ausgabe auf einundzwanzigtausendsechshundert Reichsmark.

Der Oberbürgermeister.

In Vertretung:
Dr. Thelemann.

25. Haushaltsplan für Anstalten und Einrichtungen zur Pflege der bildenden Kunst.

Abt.	Nr.	Einnahme	Ergebnis		Voranschlag				Bemerkungen
					1924		1925		
					M	Pf	M	Pf	
I		Ausstellungspalast und Wirtschaft.							
	1	Frau Appelt, Miete für Wirtschaft und Terrasse	—	—	4 000	—	4 000	—	
	2	Mieten und sonstige nicht vorgesehene Einnahmen	—	—	2 000	—	1 000	—	
		Summe Abt. I			6 000	—	5 000	—	
II		Kunstgewerbemuseum.							
	1	Mieten von Versammlungen und Ausstellungen sowie Erstattung von Heizungskosten usw.	—	—	3 200	—	3 000	—	
	2	Miete vom Arbeiterschulseminar	—	—	4 500	—	—	—	
	3	Eintrittsgelder vom Kunstgewerbemuseum und Garderobegebühren	—	—	100	—	100	—	
	4	Landes- und Stadtbibliothek. Erstattung der Heizungskosten	—	—	3 800	—	1 650	—	
	5	Nicht vorgesehene Einnahmen	—	—	100	—	50	—	
		Summe Abt. II			11 700	—	4 800	—	
III		Naturwissenschaftliche Sammlung Löbbecke-Museum.							
	1	Eintrittsgeld	—	—	100	—	300	—	
		Zinsen von dem Gelbbestande	—	—	—	—	—	—	
		Summe Abt. III			100	—	300	—	
IV		Städtische Kunstsammlungen (Historisches Museum, Hetjens-Museum, Kunstmuseum).							
	1	Eintrittsgeld beim Historischen Museum	—	—	100	—	300	—	
		Zinsen aus der Karl-Weiler-Stiftung für das Historische Museum	—	—	—	—	—	—	
	2	Eintrittsgeld beim Hetjens-Museum	—	—	100	—	300	—	
		Zinsen von dem Nachlassgelbbestande beim Hetjens-Museum	—	—	—	—	—	—	
	3	Beitrag der Rheinprovinz für das Kunstmuseum	—	—	2 000	—	2 000	—	
		Zinsen aus den verschiedenen Stiftungen für das Kunstmuseum	—	—	—	—	—	—	
	4	Nicht vorgesehene Einnahmen	—	—	100	—	100	—	
		Summe Abt. IV			2 300	—	2 700	—	
V		Verschiedenes.							
	1	Für verkaufte Kunstblätter des Kunstvereins für die Rheinlande und Westfalen	—	—	100	—	100	—	
		Summe Abt. V für sich.			—	—	—	—	
		Wiederholung der Einnahme.							
I		Ausstellungspalast und Wirtschaft	—	—	6 000	—	5 000	—	
II		Kunstgewerbemuseum	—	—	11 700	—	4 800	—	
III		Löbbecke-Museum	—	—	100	—	300	—	
IV		Städtische Kunstsammlungen	—	—	2 300	—	2 700	—	
V		Verschiedenes	—	—	100	—	100	—	
		Summe der Einnahme			20 200	—	12 900	—	

Abt.	Nr.	Ausgabe	Istergebnis		Vorantrag		Bemerkungen
			M	₣	1924	1925	
					M	₣	
I		Allgemeines.					
	1	Besoldungen zur Erstattung an den Haushaltsplan „Besoldungen“ für alle Museen.	—	—	35 010	—	51 260
	2	Besoldungen:					
	a)	Ausstellungspalast . . . 2 750,—	—	—	—	—	—
	b)	Kunstgewerbemuseum 17 100,—	—	—	—	—	—
	c)	Städt. Kunstmuseum 7 400,—	—	—	16 260	—	27 250
	3	Mehrbeträge infolge der zu erwartenden Erhöhung des Wohnungsgeldzuschusses von 85% auf 100%					
	a)	Ausstellungspalast . . . 89,70	—	—	—	—	690
	b)	Kunstgewerbemuseum 545,10	—	—	—	—	—
	c)	Städt. Kunstmuseum . . . 55,20	—	—	—	—	—
	4	Beitrag zum Haushaltsplan des Fürsorgeamtes für städtische Angestellte und Arbeiter	—	—	1 315	—	686
	5	Witve des Direktors der Kunsthalle, Hempel, Witwengeld 3 410,— Wirtschaftsbeihilfe (Besatzungszulage) . . . 19,20	—	—	2 238 66	—	3 429 20
	6	Mehrbeträge infolge der zu erwartenden Erhöhung des Wohnungsgeldzuschusses von 85% auf 100%	—	—	—	—	96
	7	Haftpflichtversicherungsbeitrag für alle Museen.	—	—	76 34	—	88 80
	8	Zuschuß an die Stiftung aus Anlaß des 100jährigen Bestehens der Kunstakademie	—	—	5 000	—	5 000
		Summe Abt. I	—	—	59 900	—	88 500
II		Ausstellungspalast und Wirtschaft.					
	1	Beiträge zur Krankenversicherung des Hauswirts	—	—	75	—	75
	2	Feuerversicherungsbeitrag	—	—	1 008	—	1 200
	3	Brennmaterialien	—	—	200	—	350
	4	Müllabfuhr- usw. Gebühren	—	—	—	—	5 000
	5	Nicht vorgesehene Ausgaben	—	—	717	—	1 375
		Summe Abt. II	—	—	2 000	—	8 000
III		Kunstgewerbemuseum.					
	1	Heizung, Beleuchtung und Wasserverbrauch	—	—	11 600	—	6 600
	2	Beiträge zur Invaliden-, Angestellten- und Krankenversicherung	—	—	2 000	—	2 000
	3	Unterhaltung des Gebäudes	—	—	3 000	—	3 000
	4	Müllabfuhr- usw. Gebühren	—	—	—	—	5 000
	5	Nicht vorgesehene Ausgaben	—	—	500	—	500
		Summe Abt. III	—	—	17 100	—	17 100
IV		Naturwissenschaftliche Sammlung Löbbecke-Museum.					
	1	Angestellten- und Krankenversicherungsbeiträge für die Verwaltungsgehilfin	—	—	120	—	120
		Zu übertragen	—	—	120	—	120

Abt.	Nr.	Ausgabe	Ergebnis		Voranschlag				Bemerkungen
			M.	℥	1924		1925		
			M.	℥	M.	℥	M.	℥	
		Übertrag			120		120		
	2	Beaufsichtigung der Ausstellungs- räume	—	—	200		540		Zu Nr. 3. Der nicht v.r. wendete Betrag ist in Restausgabe zu stellen zur Beschaffung von neueren Gegenständen bei außer- gewöhnlichen Angeboten.
	3	Beschaffung und Unterhaltung von naturwissenschaftlichen Stücken	—	—	3 000		5 000		
	4	Feuerversicherungsbeiträge	—	—	483		535		
	5	Beleuchtung	—	—	60		50		
	6	Leihanstaltskasse für Heizung und Wasser	—	—	700		400		
	7	Miete für das Museum	—	—	—		350		
	8	Kasse der Allgemeinen Verwaltung für Drucksachen von der städtischen Druckerei	—	—	100		100		
	9	Ergänzung der Bücherei und Ver- einsbeiträge	—	—	1 000		1 500	Zu Nr. 10. Der nicht ver- wendete Betrag ist in Restausgabe zu stellen zur Beschaffung moder- ner Schaukränke.	
	10	Möbel, Vitrinen, Schaukasten usw.	—	—	3 000		5 000		
	11	Reisefosten	—	—	300		300		
	12	Müllabfuhr- usw. Gebühren	—	—	—		1 000		
	13	Nicht vorgesehene Ausgaben	—	—	237		355		
		Summe Abt. IV			9 200		15 250		
V		Städtische Kunstsammlungen (Historisches Museum, Hetjens-Mu- seum, Kunstmuseum).							
	1	Leihanstaltskasse für Heizung und Wasser für das Historische Museum	—	—	700		700		
	2	Feuerversicherungsbeiträge: a) Historisches Museum . . . 46,50 b) Hetjens-Museum . . . 419,50 c) Kunstmuseum . . . 9 134,—	—	—	2 941		9 600		
	3	Einbruch-, Diebstahl-, Beschädi- gungs- und Transportversicherung auf 1. Risiko	—	—	—		6 000		
	4	Kasse der Allgemeinen Verwaltung für Drucksachen von der städtischen Druckerei: a) Historisches Museum . . . 100 b) Hetjens-Museum . . . — c) Kunstmuseum . . . 100	—	—	200		200		
	5	Ergänzung der städtischen Samm- lungen	—	—	150 000		200 000	Zu Nr. 5. Der nicht ver- wendete Betrag ist in Restausgabe zu stellen zur Beschaffung neuerer Sammlungsstücke.	
	6	Rücklage für ein neues Museums- gebäude	—	—	—		50 000		
	7	Unterhaltung der Sammlungen	—	—	6 000		6 000	Zu Nr. 6. Stadtverordne- tenbeschluss vom 20. Jan. 1925. Der Betrag ist am Jahreschluss an die Kasse der Kapitalbestände abzu- führen.	
	8	Wechsel der Ausstellungen	—	—	3 000		3 000		
	9	Friedhofskasse für Instandhaltung der Hetjenschen Grabstelle	—	—	50		50		
	10	Reinigung: a) Hetjens-Museum . . . 800 b) Kunstmuseum . . . 1200	—	—	2 000		2 000		
	11	Miete für das Historische Museum	—	—	—		350		
	12	Heizung, Beleuchtung und Wasser	—	—	2 000		2 000		
	13	Müllabfuhr- usw. Gebühren	—	—	—		1 000		
	14	Krankentassen- und Angestelltenver- sicherungsbeiträge	—	—	150		150		
	15	Ergänzung der Bücherei des Kunst- museums	—	—	3 000		5 000		
	16	Bürobedürfnisse, Drucksachen, Porto und Frachtkosten	—	—	2 000		2 000		
	17	Reisefosten	—	—	1 500		4 000		
	18	Verwaltung der Kunsthalle. An- teilige Kosten für Heizung usw. der Galerieräume	—	—	6 000		4 500		
	19	Nicht vorgesehene Ausgaben	—	—	459		1 100		
		Summe Abt. V			180 000		297 650		

Nbt.	Nr.	Ausgabe	Ergebnis		Voranschlag		Bemerkungen
			M	ℳ	1924	1925	
		Wiederholung der Ausgabe.					
I		Allgemeines	—	—	59 900	88 500	
II		Ausstellungspalast	—	—	2 000	8 000	
III		Kunstgewerbemuseum	—	—	17 100	17 100	
IV		Löbbecke-Museum	—	—	9 200	15 250	
V		Kunstsammlungen	—	—	180 000	297 650	
		Summe der Ausgabe			268 200	426 500	
		Die Einnahme beträgt			20 200	12 900	
		Bedürfnis			248 000	413 600	

Festgestellt in der Sitzung der Stadtverordnetenversammlung vom 20. Januar 1925 in Einnahme zur Summe von zwölftausendneunhundert Reichsmark und in Ausgabe zur Summe von vierhundertsechszwanzigtausendfünfhundert Reichsmark.

Der Oberbürgermeister.

In Vertretung:
Dr. Thelemann.

26. Haushaltsplan der städtischen Volks-Büchereien und der Landes- und Stadtbibliothek.

Abt.	Nr.	Einnahme	Iftergebnis		Voranſchlag				Bemerkungen
			M	P	1924		1925		
					M	P	M	P	
I		Städtische Volks-Büchereien.							
	1	Erlös aus dem Verkauf von Lesefarten und aus Mahn- und Vormerkungsgeldern	—	—	15 000	—	15 000	—	Zu Nr. 2. Durchlaufend. Siehe Ausgabe, Abt. I, Nr. 7.
	2	Aus dem Verkauf von Katalogen	—	—	400	—	400	—	
	3	Unvorhergesehenes	—	—	600	—	600	—	
		Summe Abt. I			16 000	—	16 000	—	
II		Landes- und Stadtbibliothek.							
	1	Erlös aus Benutzungsgebühren	—	—	4 000	—	4 000	—	Zu Nr. 2. Diese Einnahmen sind, sofern es sich um den Erlös aus dem Verkauf von Beständen der Bibliothek handelt, bei Abt. II, Nr. 4 zur Sollausgabe zu stellen.
	2	Erlös aus dem Verkauf von Drucksachen, den photographischen Wiedergaben von Handschriften usw.	—	—	20	—	20	—	
	3	Staatszuschuß	—	—	5 395	—	5 395	—	Zu Nr. 3. In vierteljährlichen Teilen im voraus zu erheben.
	4	Bandgebühren aus dem Leihverkehr mit anderen Bibliotheken	—	—	200	—	200	—	
	5	Von der Volksschulkasse für die Verwaltung der Lehrerbibliothek	—	—	300	—	300	—	Zu Nr. 4. Siehe Abt. II, Nr. 11 der Ausgabe.
	6	Unvorhergesehenes	—	—	85	—	85	—	Zu Nr. 5. Durchlaufend. Siehe Ausgabe, Abt. II, Nr. 10.
		Summe Abt. II			10 000	—	10 000	—	
		Wiederholung der Einnahmen.							
I		Städtische Büchereien	—	—	16 000	—	16 000	—	
II		Landes- und Stadtbibliothek	—	—	10 000	—	10 000	—	
		Summe der Einnahmen			26 000	—	26 000	—	
		Ausgabe.							
I		Städtische Volks-Büchereien.							
	1	Gehälter für Hauswarte und Putzfrauen	—	—	1 400	—	2 500	—	Zu Nr. 5, 6, 7, 8, 9, 10: Die Positionen übertragen sich gegenseitig.
	2	An die Kasse der Besoldungen „Gehaltsersatzung“	—	—	56 000	—	104 710	—	
	3	Beiträge zur Invaliden-, Alters- und Krankenversicherung d. Angestellten	—	—	100	—	100	—	
	4	Beitrag zum Haushaltsplan des Fürsorgeamts für städtische Angestellte und Arbeiter	—	—	2 400	—	4 000	—	
	5	Zur Unterhaltung und Vermehrung der Bücherbestände	—	—	20 000	—	20 000	—	Zu Nr. 5. Der nicht verwendete Betrag ist in Restausgabe zu stellen.
	6	Für die Musikbücherei	—	—	—	—	5 000	—	
	7	Drucklegung neuer Kataloge	—	—	1 000	—	1 000	—	Zu Nr. 7. Durchlaufend. Siehe Abt. I, 2 der Einnahme. Der nicht verwendete Betrag ist in Restausgabe zu stellen.
	8	An die Kasse der allgemeinen Verwaltung für Buchbinderarbeiten	—	—	15 000	—	15 000	—	
	9	Drucksachen, Einrückgebühren, Schreibmaterialien usw.	—	—	800	—	1 200	—	
	10	An die Kasse der Allgemeinen Verwaltung für gelieferte Drucksachen	—	—	3 000	—	3 000	—	
	11	Miete für Räume	—	—	10 900	—	10 000	—	
	12	Beleuchtung, Entlüftung, Wasserverbrauch, Heizkosten und Grundsteuer	—	—	10 000	—	7 000	—	Zu Nr. 12. Hier von erhält die Volksschulkasse den Betrag von 1500 M. für die Pesehalle VI.
	13	Feuer- und Haftpflichtversicherungsbeiträge	—	—	140	—	150	—	
		Zu übertragen			120 740	—	173 660	—	

Abt.	Nr.	Ausgabe	Istergebnis		Voranschlag		Bemerkungen
			M	₣	1924	1925	
			M	₣	M	₣	
		Übertrag			120 740	173 660	
	14	Fernsprechanschlüsse	—	—	500	1 200	
	15	Honorar für Vorleseabende in den einzelnen Büchereien	—	—	400	400	
	16	Literarische Mitarbeit bei Buchauswahl und Kataloggestaltung	—	—	100	200	
	17	Nicht vorgesehene Ausgaben	—	—	260	540	
		Summe Abt. I			122 000	176 000	
II		Landes- und Stadtbibliothek.					
	1	Gehalt für den Hauswart	—	—	490	1 500	Zu Nr. 4, 5, 6, 7: Die Positionen übertragen sich gegenseitig.
	2	An die Kasse der Befoldungen „Gehaltserstattungen“	—	—	29 710	44 660	
	3	Beitrag zum Haushaltsplan des Fürsorgeamtes für städtische Angestellte und Arbeiter	—	—	617	1 349	
	4	Vermehrung und Katalogisierung der Bestände der Bibliothek	—	—	18 000	20 000	Zu Nr. 4. Der nicht verwendete Betrag ist in Restausgabe zu stellen.
	5	Schreibmaterialien, Druckfachen, Einrückgebühren und Material zum Photographieren	—	—	600	600	
	6	An die Kasse der Allgemeinen Verwaltung für gelieferte Druckfachen	—	—	500	500	
	7	An die Kasse der Allgemeinen Verwaltung für gelieferte Buchbinderarbeiten	—	—	4 000	4 000	
	8	Katalogdruck	—	—	1 000	1 000	Zu Nr. 8. Der nicht verwendete Betrag ist in Restausgabe zu stellen.
	9	Sammeltatalog der Düsseldorfer Bibliotheken	—	—	1 000	1 000	
	10	Katalogisieren und Ordnen der Volksschullehrerbibliothek	—	—	300	300	Zu Nr. 9. Der nicht verwendete Betrag ist in Restausgabe zu stellen.
	11	Bandgebühren im Leihverkehr mit anderen Bibliotheken	—	—	150	150	
	12	Invaliden-, Alters- und Krankenversicherungsbeiträge der Angestellten	—	—	100	50	Zu Nr. 10. Durchlaufend. Siehe Einnahme, Abt. II Nr. 5. Der nicht verwendete Betrag ist in Restausgabe zu stellen.
	13	Feuer- und Haftpflichtversicherung	—	—	725	725	
	14	Beleuchtung, Wasserverbrauch, Heizkosten und Grundvermögenssteuer	—	—	7 000	5 000	Zu Nr. 11. Siehe Abt. II Nr. 4 der Einnahme.
	15	Für Fernsprech-Nebenanschlüsse usw.	—	—	400	300	
	16	Für einen Feuermelder	—	—	100	100	
	17	Für Unvorhergesehenes	—	—	308	766	Zu Nr. 16. Zahlbar an die Kasse der Feuerwehr.
		Summe Abt. II			65 000	82 000	
		Hierzu Summe Abt. I			122 000	176 000	
		Summe der Ausgabe			187 000	258 000	
		Summe der Einnahme			26 000	26 000	
		Witihin Bedürfnis			161 000	232 000	

Festgestellt durch Beschluß der Stadtverordnetenversammlung vom 20. Januar 1925 in Einnahme auf sechsundzwanzigtausend Reichsmark, in Ausgabe auf zweihundertachtundfünfzigtausend Reichsmark.

Der Oberbürgermeister.

In Vertretung:
Dr. Thelemann.

27. Haushaltsplan für die vereinigten städtischen Theater

für die Zeit vom 1. September 1925 bis 31. August 1926.

Abt.	Nr.	Einnahme	Iftergebnis		Voranschlag		Bemerkungen
			M	₣	1924	1925	
			M	₣	M	₣	
I		Betriebseinnahmen.					
	1	Eintrittsgelder	—	—	1 173 000	1 504 000	
	2	Theaterzettel und Textbücher	—	—	84 000	84 000	
		Summe Abt. I	—	—	1 257 000	1 588 000	
II		Pacht, Miete, erstattete Gehälter usw.					
	1	Mieten	—	—	1 800	23 000	
	2	Wirtschaftsbeihilfe	—	—	5 300	6 400	Bgl. Ausgabe Abt. I Nr. 2.
		Summe Abt. II	—	—	7 100	29 400	
III		Verschiedenes.					
	1	An nicht vorgesehenen Einnahmen und zur Abrundung	—	—	4 200	4 600	
		Summe Abt. III	—	—	4 200	4 600	
IV		Durchlaufende Posten.					
	1	Schreibgebühr für Freikarten	—	—	1 700	4 000	Bgl. Ausgabe Abt. V Nr. 1.
	2	Sozialabgabe	—	—	32 000	50 000	Bgl. Ausgabe Abt. V Nr. 2.
		Summe Abt. IV	—	—	33 700	54 000	
		Wiederholung der Einnahme.					
I		Betriebseinnahmen	—	—	1 257 000	1 588 000	
II		Pacht, Miete, erstattete Gehälter usw.	—	—	7 100	29 400	
III		Insgemein	—	—	4 200	4 600	
IV		Durchlaufende Posten	—	—	33 700	54 000	
		Summe der Einnahme	—	—	1 302 000	1 676 000	

Abt.	Nr.	Ausgabe	Istergebnis		Vorantrag		Bemerkungen	
			M	₰	M	₰		M
I		Persönliche Ausgaben.						
	1	Gagen des Künstler- usw. Personals	—	—	372 000	—	890 000	Die schräggehenden Zahlen bedeuten das durch Nachtragskredit berichtigte Soll. Die Einsetzung der etatsmäßigen Sollzahlen allein würde kein richtiges Bild ergeben, da diese in der Inflationszeit bei einem Kurse von 300 Milliarden = 1 Goldmark errechnet wurden. Heute ist eine Goldmark = 1 Billion.
	2	Gehälter der Beamten u. Angestellten	—	—	983 000	—	126 000	
	3	Vorgesehene Erhöhung des Wohnungsgeldes um 15 %	—	—	—	—	4 000	
	4	Wirtschaftsbeihilfe (Besatzungszulage)	—	—	6 600	—	8 000	
	5	Löhne	—	—	9 500	—	244 000	
	6	Gastspiele, besondere Spielgelder und Löhne, Zuschüssen, Doppelvorstellungen und sonstige Vergütungen	—	—	104 000	—	—	
	7	Statisten und Komparsen	—	—	300 000	—	—	
	8	Vergütung für das städt. Orchester	—	—	50 000	—	150 000	
	9	Operettenorchester	—	—	250 000	—	—	
	10	Ersatz für fehlende Orchestermitglieder und Sondervergütungen	—	—	5 000	—	30 000	
	11	Bühnenmusik	—	—	15 000	—	—	
	12	Vergütung für den Orchesterwart	—	—	80 250	—	391 180	
	13	Beiträge zum Haushaltsplan des Fürstorgeamtes für städtische Angestellte und Arbeiter	—	—	276 250	—	—	
	14	Beiträge zur Invaliden- und Krankenversicherung	—	—	44 000	—	—	
	15	Feuervachen	—	—	97 000	—	—	
	16	Ruhe-, Witwen- und Waisengelder	—	—	3 000	—	—	
	17	Zu Unterstützungen und für Ruhegelder und Hinterbliebenenversorgung der Beamten	—	—	10 000	—	10 000	
	18	Wohnungsbeihilfen	—	—	1 000	—	—	
		Summe Abt. I			30 000	—	—	
					2 083 264	—	1 967 180	
II		Betriebsausgaben.						
	1	Aufführungsrecht, Verlegergarantie, Leihgebühren für Noten, Rollen	—	—	30 000	—	50 000	Die Nummern der Abt. II übertragen sich gegenseitig.
	2	Theaterzettel und Textbücher	—	—	56 000	—	56 000	
	3	Erhaltung, Ergänzung und Neuananschaffung von Ausstattungsgegenständen	—	—	180 000	—	100 000	
	4	Transportkosten	—	—	6 000	—	6 000	
	5	Heizung einschl. Reparaturen	—	—	16 000	—	9 900	
	6	Beleuchtung	—	—	18 000	—	—	
	7	Wasser	—	—	479 000	—	65 000	
	8	Gesamtgastspiele auf fremden Bühnen	—	—	1 000	—	1 000	
	9	Sonstige Betriebsausgaben	—	—	1 000	—	1 000	
	10	Unvorhergesehene Ausgaben	—	—	30 000	—	50 000	
		Summe Abt. II			7 000	—	6 100	
					806 000	—	345 000	
					808 000	—	—	

Zu Nr. 4. Bgl. Einnahme Abt. II Nr. 2.

Die Nummern der Abt. I übertragen sich gegenseitig.

Die Nummern der Abt. II übertragen sich gegenseitig.

Zu Nr. 3. Der nicht verwendete Betrag ist in Restausgabe zu stellen zur Ansammlung eines Stocks zur gleichzeitigen Ausstattung ganzer Bühnenwerke.

Abt.	Nr.	Ausgabe	Iftergebnis		Voranschlag		Bemerkungen
			M	Pf	1924	1925	
					M	Pf	
III		Sächliche Verwaltungskosten.					Die Nummern der Abt. III übertragen sich gegenseitig.
	1	Bürobedürfnisse, Postgebühren, Frachten, Buchbinderarbeiten, Zeitschriften usw.	—	—	2 500	5 000	
					5 000		
	2	Fernsprechgebühren, Anschlüsse, Hausfernsprecher	—	—	6 000	8 000	
	3	Reisekosten und Tagegelber	—	—	1 000	3 000	
					3 000		
	4	Beiträge zur Feuer-, Haftpflicht-, Transport- und Einbruchversicherung	—	—	20 000	20 000	Zu Nr. 4. Der nicht verwendete Betrag ist in Restausgabe zu stellen
	5	Druckfachen, einschl. Spielpläne, Eintrittskarten, Probe- und Abrechnungszettel	—	—	34 000	15 000	zur Ansammlung eines Stocks für die zu erneuernde Feuerversicherung (Versicherung der beweglichen und nicht beweglichen Gegenstände).
					15 000		
	6	Bekanntmachungen, Anzeigen, Plakate, Plakatanschlag	—	—	20 000	40 000	
					30 000		
	7	Fuß- und Reinigungsgeräte	—	—	15 000	15 000	
	8	Vermittlungsgebühren, Stempel- und Anwaltskosten	—	—	2 000	2 000	
	9	Bürogeräte und Einrichtungsgegenstände	—	—	500	500	
	10	Gebühren und sonstige Lasten	—	—	1 000	3 000	
					3 000		
	11	Bereins- und Mitgliedsbeiträge	—	—	2 000	2 000	
					5 000		
	12	Pacht für das „kleine Haus“	—	—	51 000	60 000	Zu Nr. 12. Vertrag vom 30. 9. 1924.
					60 000		
	13	Sonstige Verwaltungskosten	—	—	1 000	1 500	
		Summe Abt. III			132 000	175 000	
					165 500		
IV		Gebäude und Geräte.					
		a) Laufende Ausgaben					
	1	Bauliche Unterhaltung	—	—	18 000	17 000	
					30 000		
	2	Unterhaltung und Ergänzung der Möbel und Geräte aller Art	—	—	9 500	9 000	
	3	Instandsetzung der Kanal-, Gas-, Wasser- und der Vakuumanlage	—	—	6 000	6 000	
	4	Instandsetzung der Beleuchtungs-, Fernsprech- und Klingelanlagen	—	—	11 500	8 000	
	5	Instandsetzung der maschinellen Anlagen und Aufzugsvorrichtungen	—	—	7 100	5 200	
		Instandhaltung der Neubauten und Neueinrichtungen im Apollotheater	—	—	10 000	—	
	6	Bauliche Unterhaltung im Magazin Venloer Straße	—	—	—	5 000	
	7	Bauliche Unterhaltung im „kleinen Haus“	—	—	—	10 000	
	8	Bauleitungskosten	—	—	1 500	2 000	
		b) Einmalige Ausgaben.					
		Kronleuchterversicherung	—	—	1 500	—	
		Bühnenballastanlage	—	—	500	—	
		Für 2 Stk. Holzregale für Glühlampen	—	—	600	—	
		Einbau einer zweiten beweglichen Aufhängung mit Gegengewicht für den beweglichen Architrav des Bühnenrahmens zur Erhaltung größerer Sicherheit	—	—	1 500	—	
		Zu übertragen			67 700	62 200	
					79 700		

Abt.	Nr.	Ausgabe	Ergebnis		Voranschlag		Bemerkungen
			M	Fr	1924	1925	
		Übertrag			67 700	62 200	
IV		Zm Malersaal Venloer Straße die Bodenklappen des 17 m langen Schließes reparieren und teilweise erneuern			79 700		
	9	Fassadenerneuerung im Stadttheater			300		
	10	Erneuerung des Teppichbelages im I. Rang des Stadttheaters				30 000	
	11	Erneuerung des Anstriches für Wandelgänge u. Garderobe im Parkett, I. und II. Rang im Stadttheater				10 000	
	12	Erneuerung der Stuhlreihen im II. Rang durch Klappstühle				3 800	
	13	Maschinelle Erneuerungen				4 000	
	14	Kleinere bauliche Änderungen, Unvorhergesehenes und zur Abrundung				4 500	
		Summe Abt. IV			2 000	2 320	
					70 000	116 820	
					82 000		
V		Durchlaufende Posten.					
	1	Zu Unterstützungen durch den Intendanten			1 700	4 000	Bgl. Einnahme Abt. IV Nr. 1.
	2	Sozialabgabe			32 000	50 000	Bgl. Einnahme Abt. IV Nr. 2.
		Summe Abt. V			33 700	54 000	
		Wiederholung der Ausgabe.					
I		Persönliche Ausgaben			723 540	1 967 180	
					2 683 264		
II		Betriebsausgaben			806 000	345 000	
					808 000		
III		Sächliche Verwaltungskosten			132 000	175 000	
					165 500		
IV		Gebäude und Geräte			70 000	116 820	
					82 000		
V		Durchlaufende Posten			33 700	54 000	
		Summe der Ausgabe			1 765 240	2 658 000	
					3 172 464		
		Die Einnahme beträgt			1 302 000	1 676 000	
		Mithin Bedürfnis			463 240	982 000	
					1 870 464		
		Außerdem sind enthalten im Anleihe-Haushaltsplan Verzinsung und Tilgung des Baukapitals					
		a) 3½ und 1¼, zus. 4¾% von 170 000 M					
		b) 4 und 1½, zus. 5½% von 934 194 M					
		Demnach würde das Gesamtbedürfnis betragen			463 240	982 000	
					1 870 464		

Festgestellt durch Beschluß der Stadtverordneten-Versammlung vom 20. Januar 1925 in Einnahme auf eine Million sechshundertsechszehntausend Reichsmark und in Ausgabe auf zwei Millionen sechshundertachtundfünfzigtausend Reichsmark.

Der Oberbürgermeister.

In Vertretung:
Dr. Thelemann.

28. Haushaltsplan für das städtische Orchester

für die Zeit vom 1. September 1925 bis 31. August 1926.

Abt.	Nr.	Einnahme	Ziitergebnis		Voranschlag				Bemerkungen
			M.	P.	1924		1925		
					M.	P.	M.	P.	
I		Vertraglich gewährleistete Einnahmen.							
	1	Bon der Theaterkasse für die Bestellung des Orchesters zum Theaterdienst	—	—	80 250		391 180		
	2	Bon der Verwaltung des Zoologischen Gartens anteilige Pauschgebühr für die Berechtigung der gewerbsmäßigen Verwendung geschlichter Tonwerke	—	—	50		800		Bgl. Ausgabe Abt. I, Nr. 8.
	3	Anteil des Städt. Musikvereins an dem Honorar für die Erläuterung der Konzertprogramme	—	—			1 000		" " " II, " 1a
	4	Wirtschaftsbeihilfen	—	—	6 580		5 600		" " " I, " 2.
		Summe Abt. I			86 880		398 580		
II		Sonstige Einnahmen.							
	1	Für Mitwirkung des städt. Orchesters bei den in Abt. I nicht bezeichneten Veranlassungen wie bei den Musikvereins- usw. Konzerten	—	—	170		6 600		
	2	Aus den Konzertveranstaltungen in der Tonhalle	—	—	55 000		24 500		
	3	Verschiedenes und zur Abrundung	—	—	50		120		
		Summe Abt. II			55 220		31 220		
III		Ruhegehaltskasse des städtischen Orchesters.							
	1	Vermögenszuwendungen	—	—					
	2	Zinsen des Vermögens (laut Nachweisung)	—	—					
	3	Strafgelder	—	—					
	4	Ertrag aus Konzerten	—	—					
	5	Verschiedenes	—	—					
		Summe Abt. III							
		Wiederholung der Einnahme.							
I		Vertragliche Einnahmen	—	—	86 880		398 580		
II		Sonstige Einnahmen	—	—	55 220		31 220		
III		Ruhegehaltskasse	—	—					
		Summe der Einnahme			142 100		429 800		

Abt.	Nr.	Ausgabe	Ergebnis		Voranschlag		Bemerkungen
			M.	₣	1924	1925	
			M.	₣	M.	₣	
I		a) Vertraglich zugesicherte Besoldungen und Beiträge.					Die schräggestellten Zahlen sind das durch Nachtragskredit berichtigte „Soll“. Die Einziehung der etatsmäßigen Sollzahlen allein würde kein richtiges Bild ergeben, da diese in der Inflationszeit bei einem Kurse von 800 Milliarden = 1 Goldmark errechnet wurden. Heute ist eine Goldmark = 1 Billion. Die Nr. 1 und 1a sind übertragbar.
	1	Gehälter	—	—	153 890	685 000	
					348 700		
	1a	Vorgesehene Erhöhung des Wohnungsgeldes um 15%	—	—	—	20 000	
	2	Wirtschaftsbeihilfen	—	—	8 230	7 000	
	3	Sonstige persönliche Ausgaben	—	—	80	11 200	
					2 800		
	4	Beiträge zur Rentenkasse	—	—	130	7 630	
					6 400		
	5	Beiträge zur Kranken- und Invalidenversicherung	—	—	1 440	130	
	6	Für Unterstützungen	—	—	50	600	
					600		
	7	Wohnungsbeihilfen	—	—	80	14 600	
					1 500		
		b) Vertraglich zugesicherte Gewinnanteile.					
	8	Verbands- und Genossenschaftsbeiträge	—	—	650	1 700	
					2 000		
		Summe Abt. I			164 550	747 860	
					371 670		
II		Sonstige Ausgaben.					
	1	Kosten der Konzertveranstaltungen	—	—	1 500	10 000	Die Nr. 1 und 1a sind gegenseitig übertragbar.
					38 100		
	1a	Honorar für die Erläuterung der Konzertprogramme	—	—	—	2 000	
	2	Zur Unterhaltung und Ergänzung des gesamten Bestandes	—	—	500	1 000	
					1 000		
	3	Postgeld, Reisekosten, Einrückungskosten, Leihgebühren	—	—	200	3 000	
					6 000		
	4	Zur Beschaffung von Saiten, Rohren und Blättern für die Orchestermitglieder	—	—	1 260	6 000	
					3 000		
	5	Für Versicherung der Instrumente gegen alle Gefahren sowie Prämie der Feuerversicherung von Utensilien	—	—	700	1 300	
					950		
	6	Unvorhergesehene Ausgaben und zur Abrundung	—	—	40	540	
					800		
		Summe Abt. II			4 200	23 840	
					49 850		

Die schräggestellten Zahlen sind das durch Nachtragskredit berichtigte „Soll“. Die Einziehung der etatsmäßigen Sollzahlen allein würde kein richtiges Bild ergeben, da diese in der Inflationszeit bei einem Kurse von 800 Milliarden = 1 Goldmark errechnet wurden. Heute ist eine Goldmark = 1 Billion. Die Nr. 1 und 1a sind übertragbar.

Zu 2.
80 % stehen bei Abt. I Nr. 4 wieder in Einnahme.

Zu Nr. 8. Verträge vom 12./18. 5. 1923 und 26. 11. 1916. Zahlbar auf besondere Anweisung.

Die Nr. 1 und 1a sind gegenseitig übertragbar.

Zu Nr. 2. Der nicht verwendete Betrag bei Nr. 1, 3 bis 6 ist nach Nr. 2 zu übertragen und hier in Restausgabe zu stellen zur Anjammung eines Stodes für größere Neuschaffungen.

Zu Nr. 4.
Zahlbar auf besondere Anweisung.

Zu Nr. 5. Zahlbar auf besondere Anweisung.

Abt.	Nr.	Ausgabe	Istergebnis		Voranschlag		Bemerkungen
			M	℥	1924	1925	
			M	℥	M	℥	
III		Ruhegehaltskasse des städtischen Orchesters.					Die bei Abt. III der Einnahme Nr. 2, 3, 4 und 5 eingehenden Beträge.
	1	Zur Zahlung der Ruhegelber an Orchestermitglieder bezw. Beiträge zur Rentenkasse zu den Versorgungsgebühren nach der nebenstehenden Berechnung verfügbar Rest welcher in Ausgabe Nr. 3 enthalten ist.	11 100	—	—	—	Zahlbar monatlich im voraus.
	2	Zur Vermögensanlage gemäß § 10 der Satzung	—	—	—	—	
	3	Für Invaliden-, Witwen- und Waisenversorgung sowie Unfallfürsorge der Orchestermitglieder, soweit die Einnahmen der Ruhegehaltskasse nicht ausreichen (vgl. Nr. 1)	—	—	950	11 100	Die bei Abt. III der Einnahme Nr. 1 eingehenden Beträge.
					10 730	—	
		Summe Abt. III	—	—	950	11 100	
					10 730	—	
		Wiederholung der Ausgabe.					
I		Vertraglich zugesicherte Besoldungen, Zuschüsse bezw. Gewinnanteile	—	—	164 550	747 860	
					371 670	—	
II		Sonstige Ausgaben	—	—	4 200	23 840	
					49 850	—	
III		Ruhegehaltskasse	—	—	950	11 100	Die Hälfte der an dem etatsmäßigen Zuschüsse zur Orchesterkasse erwarteten Summe fließt bis auf weiteres der Ruhegehaltskasse des städtischen Orchesters zu. (E. B. B. vom 26. 8. 1884.)
		Summe der Ausgabe	—	—	169 700	782 800	
					432 250	—	
		Die Einnahme beträgt	—	—	142 100	429 800	
		Mithin Bedürfnis	—	—	27 600	353 000	
					290 150	—	

Festgestellt durch Beschluß der Stadtverordnetenversammlung vom 20. Januar 1925 in Einnahme auf vierhundertneunundzwanzigtausendachthundert Reichsmark und in Ausgabe auf siebenhundertzweiundachtzigtausendachthundert Reichsmark.

Der Oberbürgermeister.

J. B.: Dr. Thelemann.

29. Haushaltsplan für die städtische Sternwarte.

Abt.	Nr.	Einnahme	Istergebnis		Voranschlag				Bemerkungen
			M	P	1924		1925		
					M	P	M	P	
I		Miete und Pacht.							
	1	Fräulein Christine Kaspel: Miete von dem Hausgrundstück Sternwartstraße 40 sowie Pacht von dem Garten	—	—	380	—	380	—	
	2	Astronom Dr. Luther, Miete für die Wohnung Martinstraße 101 a	—	—	380	—	480	—	
	3	Konen, Johann, Miete für die Woh- nung Martinstraße 101	—	—	240	—	240	—	
		Summe Abt. I			1 000	—	1 100	—	
II	1	Zinsen vom Geldbestande	—	—	—	—	—	—	
		Summe Abt. II für sich.							
III	1	Nicht vorgesehene Einnahmen	—	—	100	—	100	—	
		Summe Abt. III für sich.							
		Wiederholung der Einnahme.							
I	1	Miete und Pacht	—	—	1 000	—	1 100	—	
II	2	Zinsen vom Geldbestande	—	—	—	—	—	—	
III	3	Nicht vorgesehene Einnahmen	—	—	100	—	100	—	
		Summe der Einnahme			1 100	—	1 200	—	

Abt.	Nr.	Ausgabe	Ergebnis		Vorantrag				Bemerkungen
			M	℥	1924		1925		
					M	℥	M	℥	
I	1	Befoldungen, zu erstatten an die Befoldungskasse	—	—	5 500	—	9 100	—	Zu Nr. 2: Am 1. April 1925 an Dr. Luther zu zahlen.
	2	An Dr. Luther für bare Auslagen im Interesse der Sternwarte	—	—	300	—	300	—	
	3	Beitrag zum Haushaltsplan des Fürsorgeamtes für städt. Angestellte und Arbeiter	—	—	126	—	150	—	
		Summe Abt. I	—	—	5 926	—	9 550	—	
II	1	Beschaffung und Unterhaltung von Instrumenten, Uhren, wissenschaftlichen Werken usw.	—	—	400	—	600	—	Zu Nr. 1. Der nicht verwendete Betrag ist in Restausgabe zu stellen. Zu Nr. 2. Wird aus dem Haushaltsplan der Hochbauverwaltung bestritten.
	2	Unterhaltung der Gebäude und Geräte	—	—	—	—	—	—	
		Summe Abt. II	—	—	400	—	600	—	
III	1	Feuerversicherungsbeitrag, Beleuchtung und Wasserverbrauch	—	—	100	—	60	—	
	2	Nicht vorgesehene Ausgaben	—	—	174	—	290	—	
		Summe Abt. III	—	—	274	—	350	—	
Wiederholung der Ausgabe.									
I		Befoldungen	—	—	5 926	—	9 550	—	
II		Beschaffung und Unterhaltung von Instrumenten usw.	—	—	400	—	600	—	
III		Verschiedenes	—	—	274	—	350	—	
		Summe der Ausgabe	—	—	6 600	—	10 500	—	
		Die Einnahme beträgt	—	—	1 100	—	1 200	—	
		Mithin Bedürfnis	—	—	5 500	—	9 300	—	

Festgestellt in der Sitzung der Stadtverordnetenversammlung vom 20. Januar 1925 in Einnahme auf eintaufendzweihundert Reichsmark und in Ausgabe auf zehntausendfünfhundert Reichsmark.

Der Oberbürgermeister.

In Vertretung:

Geusen.

30. Haushaltsplan der hochschulmäßigen Bildungseinrichtungen.

Abt.	Nr.		Istergebnis		Voranschlag				Bemerkungen	
			M	₣	1924		1925			
			M	₣	M	₣	M	₣		
A. Medizinische Akademie.										
I	1	Einnahmen	—	—	—	—	—	—	Zu Nr. 1. S. Haushaltsplan der Krankenanstalten. Bedürfnis erscheint im Voranschlag der Krankenanstalten als Verlust.	
I	1	Ausgaben	—	—	—	—	—	—		
		Bedürfnis A	—	—	—	—	—	—		
B. Staatliche Kunstakademie.										
Einnahmen.										
II	1	Unvorhergesehene Einnahmen . . .	—	—	100	—	100	—	Zu Nr. 1. Bewilligt sind laut Stadtverordnetenbeschluss vom 20. 8. 1918 37000 M für fünf Lehrkräfte der aufgelösten Kunstgewerbeschule und als Beitrag zu den Heiz- und Leuchtstoffen sowie als Modellgeld. Der Betrag ist nunmehr umgerechnet auf Goldmark. Zu Nr. 3. Darunter Feuerversicherung.	
		Summe Abt. II für sich.	—	—	—	—	—	—		
Ausgaben.										
II	1	Zuschuß zu den Kosten der Kunstakademie	—	—	37 000	—	25 559	—		
	2	Gebäudeunterhaltung	—	—	—	—	6 800	—		
	3	Sonstige Ausgaben u. z. Abrundung	—	—	1 000	—	841	—		
		Summe der Ausgaben	—	—	38 000	—	33 200	—		
		Die Einnahme beträgt	—	—	100	—	100	—		
		Bedürfnis B	—	—	37 900	—	33 100	—		
C. Staatliche Fachschule für Wirtschaft und Verwaltung.										
Einnahmen.										
III	1	Unvorhergesehene Einnahmen . . .	—	—	200	—	500	—	Zu Nr. 1. Mieteinnahme für eine Wohnung.	
		Summe Abt. III für sich.	—	—	—	—	—	—		
Ausgaben.										
III	1	a) Zwei Stipendien	—	—	1 000	—	1 200	—	Zu Nr. 1b. Die Stadt hat vertraglich eine Schreibhilfe zu stellen. Die Kosten werden vom Staat erstattet.	
		b) Schreibhilfe	—	—	800	—	1 200	—		
	2	Reinigung, Heizung, Beleuchtung und Wasser	—	—	1 600	—	1 200	—	Zu Nr. 4. An die Schulverwaltung auf besondere Anweisung zu zahlen.	
		Steuern, Gebühren, Versicherung	—	—	1 200	—	500	—		
	4	Miete des Gebäudes	—	—	3 000	—	5 000	—	Zu Nr. 5. An das Hochbauamt auf besondere Anweisung zu zahlen.	
	5	Unterhaltung des Gebäudes und der Einrichtung	—	—	1 000	—	2 000	—		
	6	Unvorhergesehenes	—	—	500	—	200	—		
		Summe der Ausgabe	—	—	9 100	—	11 300	—		
		Die Einnahme beträgt	—	—	200	—	500	—		
		Mithin Bedürfnis C	—	—	8 900	—	10 800	—		

Abt.	Nr.	Ergebnis	Voranschlag				Bemerkungen
			1924		1925		
		M.	ℳ	M.	ℳ	M.	ℳ
D. Westdeutsche Sozialhygienische Akademie.							
IV	1	Einnahmen	—	—	—	—	
		Ausgaben	—	—	—	—	
IV	1	Zuschuß an die Westdeutsche Sozialhygienische Akademie	—	—	7 500	4 000	
		Bedürfnis D Sa. für sich.					
E. Niederrh. Frauenakademie.							
V	1	Einnahmen	—	—	—	—	
		Ausgaben	—	—	—	—	
V	1	Zuschuß an die Niederrheinische Frauenakademie	—	—	15 500	16 000	
		Bedürfnis E Sa. für sich.					
F. Akademische Kurse und Volkshochschule.							
Einnahme.							
a) Akademische Kurse.							
VI	1	Hörergebühren und dergl.	—	—	73 000	—	
	2	Kulturvorträge und wissenschaftliche Wochen	—	—	5 000	5 000	
	3	Beitrag der Handelskammer	—	—	2 000	2 000	
	4	Sonstige Einnahmen	—	—	1 000	1 000	
Verwaltungsakademie.							
	5	Studiengelder	—	—	6 000	4 000	
	6	Sonstige Einnahmen	—	—	100	100	
		Summe Abt. VI	—	—	87 100	12 100	
b) Volkshochschule.							
VII	1	Hörergebühren	—	—	33 000	20 000	
		Einnahmen aus Sonderveranstaltungen	—	—	1 000	—	
		Verkauf von Drucksachen	—	—	500	—	
	2	Sonstige Einnahmen	—	—	100	1 000	
		Summe Abt. VII	—	—	34 600	21 000	
Wiederholung der Einnahme.							
VI		Akademische Kurse	—	—	87 100	12 100	
VII		Volkshochschule	—	—	34 600	21 000	
		Summe der Einnahmen	—	—	121 700	33 100	
Ausgabe.							
a) Akademische Kurse.							
Persönliche.							
VI	1	a) Gehälter des Leiters der hauptamtlichen Dozenten und des Sekretariatspersonals	—	—	27 420	58 500	Zu Nr. 1a. An die Kasse der Besoldungen zu erstatten auf besondere Anweisung.
		b) Beitrag zum Haushaltsplan des Fürsorgeamtes	—	—	880	900	
	2	Honorare und Reisekosten der Dozenten	—	—	55 000	—	
	3	Zuschüsse zu den Honorargebühren für Sozialbedürftige	—	—	—	2 500	
		Zu übertragen	—	—	83 300	61 900	

Zu Nr. 1a. An die Kasse der Besoldungen zu erstatten auf besondere Anweisung.

Abt.	Nr.	Ausgabe	Istergebnis		Voranschlag		Bemerkungen		
			M	P	1924			1925	
					M	P		M	P
		Übertrag			83 300	61 900			
		S ä c h l i c h e.							
	4	Reinigung, Heizung, Beleuchtung der Vortrags- und Geschäftsräume	—	—	3 000	2 500			
	5	Drucksachen und Anzeigen	—	—	4 000	4 000			
	6	Kosten der Kontrolle der Vorlesungen	—	—	500	500			
	7	Kulturvorträge u. wissenschaftl. Wochen	—	—	10 100	10 000			
	8	Sonstiges, darunter Laboratoriums- und Bürobedürfnisse usw.	—	—	3 100	3 000			
		Verwaltungsakademie.							
	9	Honorare und Reisekosten der Dozenten	—	—	7 000	4 000			
	10	Bibliothek und Lesezimmer	—	—	3 000	3 500			
	11	Heizung, Beleuchtung, Reinigung, Miete	—	—	2 600	2 500			
	12	Anteilige Drucksachen, Anzeigen und Sonstiges	—	—	600	800			
		Summe Abt. VI	—	—	117 200	92 700			
VII		b) Volkshochschule.							
		P e r s ö n l i c h e.							
	1	a) Gehälter des Geschäftsführers und der Angestellten	—	—	9 800	12 500	Zu Nr. 1. Auf besondere Anweisung an die Kasse der Besoldungen zu erstatten = 12 280 M.		
		b) Beitrag zum Haushaltsplan des Fürsorgeamtes	—	—	130	450			
	2	Honorare und Reisekosten der Dozenten	—	—	44 500	41 000			
	3	Zuschüsse zu den Honorargebühren für Sozialbedürftige	—	—	—	2 500			
		S ä c h l i c h e.							
	4	Heizung, Beleuchtung, Reinigung der Vortragsräume	—	—	2 100	1 600			
	5	Drucksachen, Anzeigen, Porto, Telegramme, Ferngespräche	—	—	4 000	3 000			
	6	Lehr- und Anschauungsmittel, Bücherei	—	—	1 000	1 000			
		Ausgaben für Sonderveranstaltungen	—	—	1 000	—			
	7	Sonstiges und zur Abrundung	—	—	1 070	1 450			
		Summe Abt. VII	—	—	63 600	63 500			
		Wiederholung der Ausgabe.							
VI		Akademische Kurse	—	—	117 200	92 700			
VII		Volkshochschule	—	—	63 600	63 500			
		Gesamtausgabe F	—	—	180 800	156 200			
		Die Gesamteinnahme beträgt	—	—	121 700	33 100			
		Within Bedürfnis F	—	—	59 100	123 100			

Abt.	Nr.	Ergebnis	Voranschlag				Bemerkungen
			1924		1925		
			M	ℳ	M	ℳ	
Zusammenstellung.							
Einnahmen.							
	A.	Medizinische Akademie	—	—	—	—	
	B.	Staatliche Kunstakademie	—	100	—	100	
	C.	Staatliche Fachschule für Wirtschaft und Verwaltung	—	200	—	500	
	D.	Westdeutsche Sozialhygienische Akademie	—	—	—	—	
	E.	Niederrheinische Frauenakademie	—	—	—	—	
	F.	Ademische Kurse und Volkshochschule	—	121 700	—	33 100	
		Summe der Einnahmen	—	122 000	—	33 700	
Ausgaben.							
	A.	Medizinische Akademie	—	—	—	—	
	B.	Staatliche Kunstakademie	—	38 000	—	33 200	Zu A. Siehe Haushaltsplan der Krankenanstalten.
	C.	Staatliche Fachschule für Wirtschaft und Verwaltung	—	9 100	—	11 300	
	D.	Westdeutsche Sozialhygienische Akademie	—	7 500	—	4 000	
	E.	Niederrheinische Frauenakademie	—	15 500	—	16 000	
	F.	Ademische Kurse und Volkshochschule	—	180 800	—	156 200	
		Summe der Ausgaben	—	250 900	—	220 700	
		Die Einnahme beträgt	—	122 000	—	33 700	
		Within Gesamtbedürfnis	—	128 900	—	187 000	

Festgestellt durch Beschluß der Stadtverordnetenversammlung vom 20. Januar 1925 in Einnahme auf dreiunddreißigtausendsiebenhundert Reichsmark, in Ausgabe auf zweiundzwanzigtausendsiebenhundert Reichsmark.

Der Oberbürgermeister.

In Vertretung:

Professor Dr. Herold.

31. Haushaltsplan des Mieteinigungsamts.

Abt.	Nr.	Einnahme	Istergebnis		Voranschlag				Bemerkungen
			M	₣	1924		1925		
					M	₣	M	₣	
I	1	Ordnungsstrafen	—	—	40	—	40	—	
	2	Gebühren gemäß § 46 des Gesetzes vom 1. 6. 23	—	—	10 450	—	25 000	—	
	3	Schreibgebühren	—	—	400	—	400	—	
	4	Nicht vorgesehene Einnahmen	—	—	310	—	60	—	
		Summe der Einnahme	—	—	11 200	—	25 500	—	
Ausgabe									
I		Persönliche Ausgaben.							
		Gehalt des Vorsitzenden	—	—	1 200	—	—	—	
	1	Entschädigung für die Vorsitzenden und Beisitzer	—	—	12 000	—	31 440	—	
	2	An die Kasse der Besoldungen an Gehältern und Teuerungszulagen der Beamten und Angestellten	—	—	41 310	—	39 400	—	
	3	Beitrag zum Haushaltsplan des Fürsorgeamtes für städt. Angestellte und Arbeiter	—	—	4 030	—	2 211	—	
		Summe Abt. I	—	—	58 540	—	73 051	—	
II		Sächliche Ausgaben.							
	1	Miete für das Gebäude Alexanderplatz 10	—	—	4 020	—	2 900	—	
	2	Versicherungsbeiträge	—	—	40	—	100	—	
	3	Reinigung, Heizung und Beleuchtung	—	—	3 000	—	1 500	—	
	4	Gebühren für Fernsprechanchlüsse	—	—	1 000	—	1 000	—	
	5	Schreibmaterialien, Drucksachen, Einrichtungsgebühren, Bücher und Zeitschriften	—	—	2 500	—	2 300	—	
	6	Nicht vorgesehene Ausgaben und zur Abrundung	—	—	900	—	649	—	
		Summe Abt. II	—	—	11 460	—	8 449	—	
		Wiederholung der Ausgabe.							
I		Persönliche Ausgaben	—	—	58 540	—	73 051	—	
II		Sächliche Ausgaben	—	—	11 460	—	8 449	—	
		Summe der Ausgabe	—	—	70 000	—	81 500	—	
		Die Einnahme beträgt	—	—	11 200	—	25 500	—	
		Mithin Bedürfnis	—	—	58 800	—	56 000	—	
		Außerdem sind im Haushaltsplan des Hochbauamtes enthalten für bauliche Unterhaltung und Unterhaltung der Einrichtung des Hauses Alexanderplatz 10	—	—	750	—	950	—	
		Mithin Gesamtbedürfnis	—	—	59 550	—	56 950	—	

Festgestellt durch Beschluß der Stadtverordnetenversammlung vom 20. Januar 1925 in Einnahme auf fünfundzwanzigtausendfünfhundert Reichsmark, in Ausgabe auf einundachtzigtausendfünfhundert Reichsmark.

Der Oberbürgermeister.

In Vertretung:

Dr. Füllenbach.

32. Haushaltsplan für Sport und Spiel.

Abt.	Nr.	Einnahme	Istergebnis		Voranschlag				Bemerkungen
			M.	Pf.	1924		1925		
			M.	Pf.	M.	Pf.	M.	Pf.	
I		Gebühren für Benutzung der Spielplätze.							
	1	Durch Vereine	—	—	1 500	—	—	—	
	2	Durch Schulen	—	—	—	—	—	—	
		Summe Abt. I			1 500	—	—	—	
II		Gebühren für die Benutzung der Turnhallen.							
	1	Durch Vereine	—	—	—	—	—	—	
		Summe Abt. II			—	—	—	—	
III	1	Aus Mitteln der Wilhelm-Mary-Stiftung für das Stadion	—	—	1 000	—	1 000	—	Rücklage z. Bau eines Stadions. (Abt. I/19 der Kasse der Kapitalbestände.)
		Summe Abt. III			1 000	—	1 000	—	
IV	1	Verschiedenes und zur Abrundung	—	—	100	—	100	—	
		Summe Abt. IV			100	—	100	—	
		Wiederholung der Einnahme.							
I		Gebühren für Benutzung der Spielplätze	—	—	1 500	—	—	—	
II		Gebühren für Benutzung der Turnhallen	—	—	—	—	—	—	
III		Aus Mitteln der Wilhelm-Mary-Stiftung	—	—	1 000	—	1 000	—	
IV		Verschiedenes	—	—	100	—	100	—	
		Summe der Einnahme			2 600	—	1 100	—	
		Ausgabe							
I	1	An die Kasse des Grundstücksfonds: Pacht für Sportplätze	—	—	1 500	—	8 500	—	Auf besondere Anweisung zu zahlen.
	2	II. Rate für das Stadion	—	—	500 000	—	500 000	—	
		Summe Abt. I			501 500	—	508 500	—	
II	1	Herstellung von Sportplätzen	—	—	15 000	—	30 000	—	
		Summe Abt. II			15 000	—	30 000	—	
III		Verwaltung und Unterhaltung.							
	1	An die Kasse der Allgemeinen Verwaltung: Beitrag zu den allgemeinen Verwaltungskosten	—	—	8 000	—	8 000	—	
	2	Unterhaltung der Sportplätze							
	a)	an die Kasse der öffentlichen Anlagen	—	—	5 000	—	5 000	—	
	b)	sonstige Kosten	—	—	1 000	—	1 000	—	
		Zu übertragen			11 000	—	14 000	—	

Abt.	Nr.	Ausgabe	Ergebnis		Voranschlag				Bemerkungen
					1924		1925		
			M	℥	M	℥	M	℥	
		Übertrag			11 000		14 000		
III	3	An die Hochbaukasse für Instandsetzung und Unterhaltung der Turnhallen	—	—	10 400	—	11 600	—	
	4	Für Beleuchtung usw. der Turnhallen	—	—	20 000	—	30 000	—	
		Summe Abt. III			41 400		55 600		
IV		Förderung der Leibesübungen.							
	1	Leitung des Spielunterrichts	—	—	200	—	200	—	
	2	An die Kasse der Badeanstalten: Benutzung der Schwimmhallen zur Ausbildung von Schülern im Schwimmen	—	—	10 000	—	10 000	—	
	3	Leitung des Schwimmunterrichts	—	—	3 000	—	5 000	—	
	4	Lehrgänge, Ausbildungskurse usw.	—	—	1 500	—	1 500	—	
	5	Beihilfen an Vereine usw.	—	—	3 000	—	3 000	—	
		Summe Abt. IV			17 700		19 700		
V	1	Beschaffung von Spiel- und Sportgeräten	—	—	15 000	—	30 000	—	
		Summe Abt. V für sich.							
VI		Verschiedenes.							
	1	Zur Beschaffung von Büchern, Zeitschriften usw.	—	—	300	—	300	—	
	2	Fernsprechgebühren	—	—	100	—	100	—	
	3	Straßenbahnfahrten	—	—	20	—	20	—	
	4	Reisekosten und Tagegelder	—	—	500	—	500	—	
	5	Verschiedenes und zur Abrundung	—	—	180	—	180	—	
		Summe Abt. VI			1 100		1 100		
		Wiederholung der Ausgabe.							
I		Pacht für Sportplätze usw.	—	—	501 500	—	508 500	—	
II		Herstellung von Sportplätzen	—	—	15 000	—	30 000	—	
III		Verwaltung und Unterhaltung	—	—	41 400	—	55 600	—	
IV		Förderung der Leibesübungen	—	—	17 700	—	19 700	—	
V		Beschaffung von Spiel- und Sportgeräten	—	—	15 000	—	30 000	—	
VI		Verschiedenes	—	—	1 100	—	1 100	—	
		Summe der Ausgabe			591 700		644 900		
		Summe der Einnahme			2 600		1 100		
		Within Bedürfnis			589 100		643 800		

Zu Nr. 4. Auf besondere Anweisung zu zahlen — und zwar: an die Kasse der höheren Anstaltsschulen . . . 7000 „ desgl. höhere Mädchenschulen . . . 5000 „ desgl. Mittelschulen . . . 3000 „ desgl. Volksschulen . . . 15000 „

Zu Nr. 2 und 3. Auf besondere Anweisung zu zahlen.

Festgestellt in der Sitzung der Stadtverordnetenversammlung vom 20. Januar 1925 in Einnahme auf eintausendeinhundert Reichsmark, in Ausgabe auf sechshundertvierundvierzigtausendneuhundert Reichsmark.

Der Oberbürgermeister.

In Vertretung:
Schilling.

33. Haushaltsplan des Kleingartenamts.

Abt.	Nr.	Einnahme	Ergebnis		Voranschlag		Bemerkungen
			M	℥	1924	1925	
I		Pachten.					
	1	Von den Kleingärtnern für Grundstücke	—	—	21 000	6 000	
		Summe Abt. I für sich.					
II		Verwaltungskosten.					
	1	Gebühren für Beaufsichtigung, Beratungen, Rechtsschutz	—	—	2 250	1 700	
	2	Gebühren für Verwaltung, Messungen und sonstige geleistete Arbeiten	—	—	850	250	
		Summe Abt. II	—	—	3 100	1 950	
III		Verschiedenes.					
	1	Nicht vorgesehene Einnahmen	—	—	400	150	
		Summe Abt. III für sich.					
		Wiederholung der Einnahme.					
I		Pachten	—	—	21 000	6 000	
II		Verwaltungskosten	—	—	3 100	1 950	
III		Verschiedenes	—	—	400	150	
		Summe der Einnahme	—	—	24 500	8 100	
		Ausgabe					
I		Pachten.					
	1	Pacht für Grundstücke	—	—	18 000	6 000	
		Summe Abt. I für sich.					
II		Verwaltungskosten.					
	1	Gehälter	—	—	7 190	11 000	
	2	Löhne	—	—	1 500	1 500	
		Summe Abt. II	—	—	8 690	12 500	
III		Verschiedenes.					
	1	Drucksachen, Bürobedürfnisse, Fernspreckgebühren, Porto	—	—	600	600	
	2	Heizung, Beleuchtung und Miete der Büroräume	—	—	520	400	
	3	Verschiedene Ausgaben und zur Abrundung	—	—	190	1 400	
		Summe Abt. III	—	—	1 310	2 400	
		Wiederholung der Ausgabe.					
I		Pachten	—	—	18 000	6 000	
II		Verwaltungskosten	—	—	8 690	12 500	
III		Verschiedenes	—	—	1 310	2 400	
		Summe der Ausgabe	—	—	28 000	20 900	
		Die Einnahme beträgt	—	—	24 500	8 100	
		Within Bedürfnis	—	—	3 500	12 800	

Festgestellt durch Beschluß der Stadtverordnetenversammlung vom 15. Januar 1925 in Einnahme auf achtaufseheneinhundert Reichsmark und in Ausgabe auf zwanzigtausendneuhundert Reichsmark.

Der Oberbürgermeister.
In Vertretung:
Geusen.

34. Haushaltsplan des Wohnungsamtes.

Abt.	Nr.	Einnahme	Ergebnis		Voranschlag				Bemerkungen
			M	℥	1924		1925		
					M	℥	M	℥	
I	1	Erstattung von Kosten für Zwangs- räumungen	—	—	2 000	—	1 000	—	Bgl. Ausgabe Abt. V Nr. 1.
		Summe Abt. I für sich.							
Ausgabe									
I	1	An die Kasse der Befolgungen: Ge- haltserstattung	—	—	110 040	—	116 750	—	
	2	Beitrag zum Haushaltsplan des Für- sorgeamtes für Arbeiter und An- gestellte	—	—	4 992	—	3 478	—	
II	1	Miete und sonstige Kosten für das Haus Alexanderstraße 2	—	—	10 000	—	10 000	—	
	2	Heizung	—	—	2 700	—	1 000	—	
	3	Reinigung und Beleuchtung	—	—	1 400	—	2 100	—	
III	1	Fernsprechgebühren	—	—	3 000	—	2 500	—	
IV	1	Für Schreibmaterialien und Druck- sachen	—	—	2 000	—	1 300	—	
	2	Bekanntmachungen, Bücher und Zeitschriften	—	—	2 000	—	1 000	—	
V	1	Kosten der Durchführung v. Zwangs- räumungen und Prozeßkosten	—	—	2 800	—	2 000	—	Bgl. Einnahme Abt. I Nr. 1.
	2	Gebühren und Versicherungsbeiträge	—	—	1 000	—	500	—	
VI	1	Für nicht vorgesehene Ausgaben und zur Abrundung	—	—	68	—	372	—	
		Summe der Ausgabe			140 000	—	141 000	—	
		Summe der Einnahme			2 000	—	1 000	—	
		Mithin Bedürfnis			138 000	—	140 000	—	

Festgestellt durch Beschluß der Stadtverordnetenversammlung vom 20. Januar 1925 in Einnahme auf eintausend Reichsmark, in Ausgabe auf einhunderteinundvierzigtausend Reichsmark.

Der Oberbürgermeister.

In Vertretung:
G. Reuter.

35. Haushaltsplan des Versicherungsamts.

Abt.	Nr.	Einnahme	Istergebnis		Voranschlag				Bemerkungen
			M.	℥	1924		1925		
			M.	℥	M.	℥	M.	℥	
I	1	Von der Reichsversicherungsanstalt für Ausstellung von Quittungsfarten	—	—	200	—	300	—	
	2	Kosten des Spruchverfahrens vor dem Versicherungsamt Düsseldorf-Stadt	—	—	80	—	80	—	
	3	Unvorhergesehene Einnahme	—	—	20	—	20	—	
		Summe der Einnahme	—	—	300	—	400	—	
Ausgabe									
I		Besoldungen.							
	1	Besoldungen	—	—	59 740	—	102 740	—	In die Kasse der Besoldungen auf besondere Anweisung.
	2	Entschädigung der Versicherungsvertreter	—	—	100	—	100	—	
	3	Beitrag zum Haushaltsplan des Fürsorgeamtes für städt. Angestellte und Arbeiter	—	—	1 850	—	2 503	—	
		Summe Abt. I	—	—	61 690	—	105 343	—	
II		Sächliche Ausgaben.							
	1	Ergänzung und Neuanschaffung von Bürogegenständen und Drucksachen	—	—	1 000	—	500	—	
	2	Fachzeitschriften	—	—	600	—	300	—	
	3	Reisekosten	—	—	300	—	100	—	
	4	Porto	—	—	600	—	500	—	
	5	Bekanntmachungen	—	—	400	—	200	—	
		Summe Abt. II	—	—	2 900	—	1 600	—	
III		Heizung, Beleuchtung, Reinigung.							
	1	Elektrischer Strom	—	—	600	—	300	—	
	2	Heizung (ein Viertel für das Haus Wehrhahn 98/100)	—	—	1 600	—	700	—	
	3	Reinigung (Beihilfe an den Hausmeister für Beschaffung von Reinigungsgeräten)	—	—	850	—	300	—	
	4	Wasser	—	—	100	—	50	—	
		Summe Abt. III	—	—	3 150	—	1 350	—	
IV		Abgaben und Lasten.							
	1	Fernsprechgebühren	—	—	1 900	—	1 200	—	
		Summe Abt. IV für sich.	—	—	—	—	—	—	
V		Gebäude.							
	1	Miete einschl. Steuer usw.	—	—	7 500	—	7 000	—	
	2	Bauliche Unterhaltung	—	—	400	—	500	—	
	3	Unterhaltung und Ergänzung der Möbel	—	—	300	—	300	—	
		Zu übertragen	—	—	8 200	—	7 800	—	

Abt.	Nr.	Ausgabe	Iftergebnis		Voranschlag		Bemerkungen
			M	₣	1924	1925	
		Übertrag			8 200	7 800	
V	4	Instandsetzung der Kanals-, Wasser- leitungs-, Beleuchtungs-, Fern- sprech-, Klingel- und Heizungs- anlagen	—	—	200	250	
		Summe Abt. V	—	—	8 400	8 050	
VI		Unvorhergesehene Ausgaben.					
		Summe Abt. VI für sich.	—	—	260	257	
		Wiederholung der Ausgabe.					
I		Besoldungen	—	—	61 690	105 343	
II		Sächliche Ausgaben	—	—	2 900	1 600	
III		Heizung, Beleuchtung, Reinigung	—	—	3 150	1 350	
IV		Abgaben und Lasten	—	—	1 900	1 200	
V		Gebäude	—	—	8 400	8 050	
VI		Unvorhergesehene Ausgaben	—	—	260	257	
		Summe der Ausgabe	—	—	78 300	117 800	
		Die Einnahme beträgt	—	—	300	400	
		Within Bedürfnis	—	—	78 000	117 400	

Festgestellt durch Beschluß der Stadtverordnetenversammlung vom 20. Januar 1925 in Einnahme auf vierhundert Reichsmark, in Ausgabe auf hundertsiebzehntausendachthundert Reichsmark.

Der Oberbürgermeister.

In Vertretung:
Jäter.

36. Haushaltsplan der städtischen Wohlfahrtspflege.

Abt.	Nr.	Einnahme	Istergebnis		Voranschlag		Bemerkungen
			M.	ℳ	1924	1925	
			M.	ℳ	M.	ℳ	
I	1	Erstattete Kosten der sozialen Fürsorge für Kriegsbeschädigte, Kriegshinterbliebene, Tumultbeschädigte usw., sowie der Fürsorge für Schwerverbeschädigte und Schwererwerbsbeschränkte bei Arbeitsbeschaffung laut Sonderhaushaltsplan	—	—	1 549 501	1 953 501	Siehe Anlage 1.
		Offene Fürsorge. (Unterstützung mit Geld, Bekleidung, Heilmitteln usw.)					
	2	Erstattung der Kosten der Fürsorge für Sozialrentner, Kleinrentner, hilfsbedürftige Minderjährige (einschl. der Säuglinge, Kleinkinder), Wöchnerinnen und sonstige Hilfsbedürftige	—	—	55 000	60 000	
	3	Kostenerstattung für Speisungen	—	—	500	50 000	
		Erstattete Kosten der Wochenfürsorge	—	—	—	—	1925 unter Abt. I Nr. 2.
		Summe Abt. I	—	—	1 605 001	2 063 501	
II		Geschlossene Fürsorge.					
	1	Erstattung der Kosten der Fürsorge für Sozialrentner, Kleinrentner, hilfsbedürftige Minderjährige (einschl. der Säuglinge, Kleinkinder, tuberkulös gefährdeten und tuberkulösen Kinder) und sonstige Hilfsbedürftige (Krankenhauspflege, Unterbringung in Heimen, Heilstätten, sowie Unterbringung von Geisteskranken, Blinden, Krüppeln, Obdachlos., Schutzbedürftigen usw.)	—	—	175 000	210 000	
	2	Städt. Pflegehaus Himmelgeisterstraße laut Sonderhaushaltsplan	—	—	63 200	83 300	Siehe Anlage 2.
	3	Städt. Waisenhaus Fürstenwall laut Sonderhaushaltsplan	—	—	59 000	35 000	Siehe Anlage 3.
		Summe Abt. II	—	—	297 200	328 300	
III		Jugendfürsorge und Jugendpflege.					
	1	Erstattung der Kosten usw. für Fürsorgezöglinge	—	—	5 000	15 000	
	2	Erstattung der Kosten für Entsendungen aufs Land	—	—	50 000	50 000	
		Beiträge für die Speisung von Schulkindern	—	—	60 000	—	1925 unter Abt. I Nr. 3.
		Summe Abt. III	—	—	115 000	65 000	
IV		Gesundheitspflege.					
	1	Kostenerstattung	—	—	100	100	
		Summe Abt. IV für sich	—	—	—	—	

Abt.	Nr.	Einnahme	Istergebnis		Voranschlag		Bemerkungen
			M.	ℳ	1924	1925	
			M.	ℳ	M.	ℳ	
V		Familien-Fürsorge. Nichts.	—	—	100	—	
VI		Freie Wohlfahrtspflege. Nichts.	—	—	—	—	
VII		Allgemeines und Verwaltung.					
	1	Kinderheim Krainhagen laut Sonderhaushaltsplan	—	—	32 500	69 000	Siehe Anlage 4.
	2	Erstattete Desinfektions- und Reinigungskosten	—	—	2 000	2 500	
	3	Mieten und unvorhergesehene Einnahmen	—	—	1 099	1 599	
		Summe Abt. VII	—	—	35 599	73 099	
		Wiederholung der Einnahme.					
I		Kriegsbeschädigten- usw. und offene Fürsorge	—	—	1 605 001	2 063 501	
II		Geschlossene Fürsorge	—	—	297 200	328 300	
III		Jugendfürsorge und Jugendpflege	—	—	115 000	65 000	
IV		Gesundheitspflege	—	—	100	100	
V		Familien-Fürsorge	—	—	100	—	
VI		Freie Wohlfahrtspflege	—	—	—	—	
VII		Allgemeines und Verwaltung	—	—	35 599	73 099	
		Summe der Einnahme	—	—	2 053 000	2 530 000	
<hr/>							
Ausgabe							
I	1	Soziale Fürsorge für Kriegsbeschädigte, Kriegshinterbliebene, Tumultbeschädigte usw. sowie Fürsorge für Schwerbeschädigte und Schwererwerbsbeschränkte bei Arbeitsbeschaffung laut Sonderhaushaltsplan	—	—	2 137 976	2 496 326	Siehe Anlage 1.
Offene Fürsorge.							
		Fürsorge für Sozialrentner, Kleinrentner, hilfsbedürftige Minderjährige (einschl. der Säuglinge und Kleinkinder), Wöchnerinnen und sonstige Hilfsbedürftige	—	—	1 600 000	1 850 000	
	2	Geld	—	—	190 000	214 000	
	3	Bekleidung, Bettverordnungen usw.	—	—	—	210 000	
	4	Speisungen	—	—	65 000	250 000	
	5	Nahrungsmittel, Heilmittel und ärztliche Versorgung	—	—	40 000	20 000	
	6	Beerdigungskosten	—	—	40 000	—	
	7	Erstattungen an fremde Fürsorgeverbände	—	—	100 000	25 000	
		Wochenfürsorge	—	—	100 000	—	1925 unter Abt. I, Nr. 2.
		Summe Abt. I	—	—	4 272 976	5 065 326	

Abt.	Nr.	Ausgabe	Ziitergebnis		Voranschlag				Bemerkungen
			M	P	1924		1925		
					M	P	M	P	
II		Geschlossene Fürsorge.							
		Fürsorge für Sozialrentner, Kleinrentner, hilfsbedürftige Minderjährige (einschl. der Säuglinge, Kleinkinder, tuberkulös gefährdeten und tuberkulösen Kinder) und sonstige Hilfsbedürftige							
	1	Krankenpflegekosten	—	—	600 000	—	900 000	—	
	2	Unterbringung in Heimen, Heilstätten usw.	—	—	530 000	—	660 000	—	
	3	Kosten für Geistesranke, Geistes-schwache, Taubstumme, Blinde, Fallsüchtige, Krüppel usw.	—	—	350 000	—	400 000	—	
	4	Unterbringung von Obdachlosen und Schutzbedürftigen	—	—	30 000	—	30 000	—	
	5	Erfstattungen an fremde Fürsorgeverbände	—	—	50 000	—	25 000	—	
	6	Städt. Pflegehaus Himmelgeisterstraße laut Sonderhaushaltsplan	—	—	275 200	—	294 300	—	Siehe Anlage 2.
	7	Städt. Waisenhaus Fürstenwall laut Sonderhaushaltsplan	—	—	226 600	—	264 000	—	Siehe Anlage 3.
		Summe Abt. II	—	—	2 061 800	—	2 573 300	—	
III		Jugendfürsorge und Jugendpflege.							
	1	Vorläufige Unterbringung von Fürsorgezöglingen	—	—	15 000	—	15 000	—	
	2	Entsendungen aufs Land	—	—	130 000	—	100 000	—	
	3	Für die schulentlassene Jugend	—	—	5 000	—	10 000	—	
	4	Baden und Schwimmen	—	—	1 000	—	6 000	—	
	5	Schul- und Ferienwanderungen	—	—	15 000	—	15 000	—	
	6	Jugendpflege und Ferienspiele einschl. Beschaffung von Spielgeräten für die schulpflichtige Jugend	—	—	15 000	—	15 000	—	
	7	Betriebskostenzuschüsse und Jugendpflege in den Schulgärten	—	—	30 000	—	30 000	—	
		Speisung von Schulkindern	—	—	244 000	—	—	—	1925 unter Abt. I Nr. 4.
		Summe Abt. III	—	—	455 000	—	191 000	—	
IV		Gesundheitspflege.							
	1	Sächliche Kosten der Tuberkulosefürsorge	—	—	20 000	—	25 000	—	
	2	Desgl. der Mütter- und Kinderfürsorge	—	—	1 500	—	3 500	—	
	3	Desgl. der Krüppelfürsorge	—	—	500	—	500	—	
	4	Desgl. der Schulgesundheitspflege	—	—	3 000	—	3 000	—	
	5	Lehrmittel für die Gesundheitspflege	—	—	500	—	500	—	
	6	Orthopädische Turnkurse einschließlich Kosten der Beschaffung von Spezialgeräten usw.	—	—	6 000	—	15 000	—	
	7	Spracheilkurse	—	—	700	—	1 600	—	
	8	Seh-, Hörfurse	—	—	150	—	350	—	
		Summe Abt. IV	—	—	32 350	—	49 450	—	
V		Familienfürsorge.							
	1	Sächliche Kosten (Abhaltung von Mütterabenden usw.)	—	—	1 000	—	500	—	
		Summe Abt. V für sich.	—	—	—	—	—	—	

Abt.	Nr.	Ausgabe	Istergebnis		Voranschlag		Bemerkungen
			M.	Pf.	1924	1925	
			M.	Pf.	M.	Pf.	
VI		Freie Wohlfahrtspflege.					
	1	Beiträge und Beihilfen laut besonderer Nachweisung	—	—	105 000	112 000	Siehe Anlage 5.
		Summe Abt. VI für sich.					
VII		Allgemeines und Verwaltung.					
	1	Kinderheim Krainhagen laut Sonderhaushaltsplan	—	—	32 500	69 000	Siehe Anlage 4.
	2	Zur Beschaffung von Desinfektions- und Reinigungsmitteln für den Kammerjäger d. Bezirks-Familienfürsorge	—	—	2 000	2 000	
	3	Fach- und andere Zeitschriften, sowie Ergänzung der Bücherei	—	—	2 000	1 500	
	4	Steuern, Versicherungsgebühren, Mieten, Fernsprech-, Heizungs-, Reinigungs-kosten usw. für die Armenhäuser, Kreisstellen usw.	—	—	20 000	50 000	
	5	An die Kasse der Besoldungen, Erstattung der Gehälter usw. der Beamten und Angestellten	—	—	526 260	937 140	
	6	Anteiliger Beitrag an die Kasse des Fürsorgeamtes für städt. Angestellte und Arbeiter	—	—	21 344	21 704	
	7	Zuschuß zur Dienstkleidung der Fürsorgerinnen	—	—	—	600	
	8	Unvorhergesehene Ausgaben und zur Abrundung	—	—	4 770	11 480	
		Summe Abt. VII	—	—	608 874	1 093 424	
		Wiederholung der Ausgabe.					
I		Kriegsbeschädigten usw. und offene Fürsorge	—	—	4 272 976	5 065 326	
II		Geschlossene Fürsorge	—	—	2 061 800	2 573 300	
III		Jugendfürsorge und Jugendpflege	—	—	455 000	191 000	
IV		Gesundheitspflege	—	—	32 350	49 450	
V		Familien-Fürsorge	—	—	1 000	500	
VI		Freie Wohlfahrtspflege	—	—	105 000	112 000	
VII		Allgemeines und Verwaltung	—	—	608 874	1 093 424	
		Summe der Ausgabe	—	—	7 537 000	9 085 000	
		Summe der Einnahme	—	—	2 053 000	2 530 000	
		Mithin Bedürfnis	—	—	5 484 000	6 555 000	
		Außerdem sind im Haushaltsplan der Allgemeinen Verwaltung und der Hochbauverwaltung enthalten: Kosten der Besoldung der Schulärzte und Schulschwester, bauliche Unterhaltung, Ergänzung der Utensilien, Heizung und Beleuchtung, Reinigung und Schreibmaterialien	—	—	140 000	430 500	

Festgestellt durch Beschluß der Stadtverordnetenversammlung vom 21. Januar 1925 in Einnahme auf zwei Millionen fünfhundertdreißigtausend Reichsmark und in Ausgabe auf neun Millionen fünfundachtzigtausend Reichsmark.

Der Oberbürgermeister.
J. B.: G. Reuter.

Anlage 1.

Haushaltsplan
der Kriegsbeschädigten, der Kriegshinterbliebenen und Tumultbeschädigtenfürsorge.

Abt.	Nr.	Einnahme	Istergebnis		Voranschlag				Bemerkungen
			M	₣	1924		1925		
					M	₣	M	₣	
I		Stiftungen.							§. Ausgabe Abt. II.
	1	Von der Stiftungskasse, Zinsen aus den Beständen der Nationalstiftung	—	—	—	—	1	1	
	2	Besondere Spenden und Stiftungen	—	—	500	—	1 000	—	
		Summe Abt. I	—	—	501	—	1 001	—	
II		Erstattungen.							§. Ausgabe Abt. III Nr. 1—4.
	1	Rückzahlung der Vorschüsse und Darlehn auf Versorgungsgebühren der Fürsorgeberechtigten	—	—	—	—	—	—	
		a) Rückzahlungen	—	—	20 000	—	30 000	—	
		b) Zinsen	—	—	1 000	—	2 000	—	
	2	Von der Kreditgemeinschaft gemeinnütziger Selbsthilfeorganisationen Berlin für Darlehn	—	—	—	—	20 000	—	
	3	Reichsmittel für die Zusatzrentenzahlungen an Kriegsbeschädigte, Kriegshinterbliebene und Wehrmachtssangehörige (12/12)	—	—	1 400 000	—	1 800 000	—	
	4	Staatsanteil an den Zusatzrenten für Tumultschädenrentner (2/3)	—	—	7 500	—	8 000	—	
	5	Erstattungen der für auswärtige Fürsorgestellten gemachten Aufwendungen	—	—	500	—	500	—	
	6	Zuschuß des Reiches aus dem Altfonds zur Unterstützung der ehemaligen Heeresangehörigen und ihrer Familien	—	—	—	—	6 000	—	§. Ausgabe Abt. I Nr. 3.
		Summe Abt. II	—	—	1 429 000	—	1 866 500	—	
III		Wirtschaftslager.							§. Ausgabe Abt. IV.
	1	Einnahmen des Wirtschaftslagers	—	—	50 000	—	60 000	—	
		Summe Abt. III	—	—	50 000	—	60 000	—	
IV		Erstattung von Verwaltungskosten.							§. Ausgabe Abt. V.
	1	Zuschüsse des Reiches für die Zahlung der Zusatzrente	—	—	70 000	—	25 000	—	
	2	Unvorhergesehenes	—	—	—	—	1 000	—	
		Summe Abt. IV	—	—	70 000	—	26 000	—	
		Wiederholung der Einnahme.							
I		Stiftungen	—	—	501	—	1 001	—	
II		Erstattungen	—	—	1 429 000	—	1 866 500	—	
III		Wirtschaftslager	—	—	50 000	—	60 000	—	
IV		Erstattung von Verwaltungskosten	—	—	70 000	—	26 000	—	
		Summe der Einnahme	—	—	1 549 501	—	1 953 501	—	

Abt.	Nr.	Ausgabe	Istergebnis		Voranschlag		Bemerkungen
			M	Pf	1924	1925	
			M	Pf	M	Pf	
I		Maßnahmen der sozialen Fürsorge.					
	1	Berufliche Versorgung der Kriegsbeschädigten, der Kriegervitwen u. der übrigen Erwerbsbeschränkten	—	—	25 000	3 000	Zu Abt. I. Die Nummern 1 bis 6 übertragen sich gegenseitig.
	2	Gesundheitsfürsorge für Kriegsbeschädigte und Kriegervitwen und Krankenversorgung der Versorgungsberechtigten	—	—	115 000	130 000	
	3	Ergänzende Fürsorge und Veteranengabe (einschl. Altfonds)	—	—	170 000	100 000	
	4	1/3-Anteil der Stadt an den Versorgungsgebühren der Tumultschädenrentner	—	—	2 000	4 000	
	5	Beschaffung von Straßenbahnkarten für Schwerkriegsbeschädigte	—	—	150 000	100 000	
	6	Jugendfürsorge	—	—	62 000	65 000	
		Summe Abt. I	—	—	524 000	402 000	
II		Stiftungen.					S. Einnahme Abt. I.
	1	Unterstützungen aus der Nationalstiftung	—	—	1	1	
	2	Bewilligungen aus anderen Stiftungen	—	—	500	1 000	
		Summe Abt. II	—	—	501	1 001	
III		Vorschüsse und Darlehen, Leistungen für andere Stellen.					S. Einnahme Abt. II, Nr. 1 bis 4.
	1	Vorschüsse und Darlehen auf Versorgungsgebühren der Fürsorgeberechtigten (§ 68 R.V.G.)	—	—	20 000	30 000	
		a) Darlehen	—	—	1 000	2 000	
		b) Zinsen an die Anleihekasse	—	—	—	—	
	2	Von der Kreditgemeinschaft gemeinnütziger Selbsthilfeorganisationen Berlin für Darlehen	—	—	—	20 000	
	3	Zusatzrentenzahlungen für Rechnung des Reichs	—	—	1 400 000	1 800 000	
	4	Zusatzrente f. Tumultschädenrentner	—	—	9 000	12 000	
	5	Fürsorgemaßnahmen für Rechnung auswärtiger Bezirksfürsorgeverbände	—	—	500	500	
		Summe Abt. III	—	—	1 430 500	1 864 500	
IV		Wirtschaftslager.					S. Einnahme Abt. III.
	1	Zur Auffüllung des Lagerbestandes	—	—	50 000	60 000	
		Summe Abt. IV	—	—	50 000	60 000	
V		Verwaltungskosten.					
	1	An die Kasse der Besoldungen, Erstattung der Gehälter usw. der Beamten und Angestellten u. Ausfallgelder an die Kassierer	—	—	100 000	146 150	S. Einnahme Abt. IV, Nr. 1.
	2	Beitrag an das Fürsorgeamt für städt. Arbeiter und Angestellte	—	—	7 975	6 875	
	3	Entschädigung der Beiratsmitglieder	—	—	500	800	
		Zu übertragen	—	—	108 475	153 825	

Abt.	Nr.	Ausgabe	Ergebnis		Voranschlag				Bemerkungen
			M	℥	1924		1925		
					M	℥	M	℥	
		Übertrag			108 475		153 825		
V	4	Miete, Heizungs-, Reinigungskosten, Beleuchtung, Steuern, Versicherungsbeiträge, Post- und Fernspreckgebühren und sonstige Ausgaben	—	—	21 500		12 000		
	5	Bürobedürfnisse, Drucksachen, Zeitschriften, Anzeigen und Unvorhergesehenes	—	—	3 000		3 000		
		Summe Abt. V	—	—	132 975		168 825		
Wiederholung der Ausgabe.									
I		Maßnahmen der sozialen Fürsorge	—	—	524 000		402 000		
II		Stiftungen	—	—	501		1 001		
III		Vorschüsse und Leistungen für andere Stellen	—	—	1 430 500		1 864 500		
IV		Wirtschaftslager	—	—	50 000		60 000		
V		Verwaltungskosten	—	—	132 975		168 825		
		Summe der Ausgabe	—	—	2 137 976		2 496 326		
		Summe der Einnahme	—	—	1 549 501		1 953 501		
		Mithin Bedürfnis	—	—	588 475		542 825		

Haushaltsplan des Pflegehauses an der Himmelgeister Straße.

Abt.	Nr.	Einnahme	Istergebnis		Voranschlag				Bemerkungen
			M	℥	1924		1925		
					M	℥	M	℥	
I		Verpflegung.							
	1	Pflegekosten	—	—	30 000	—	50 000	—	
		Summe Abt. I für sich.							
II		Verschiedene Einnahmen.							
	1	Arbeitsgelder der Pfleglinge	—	—	100	—	200	—	
	2	Nicht vorgesehene Einnahmen . . .	—	—	100	—	100	—	
		Summe Abt. II	—	—	200	—	300	—	
III		Landwirtschaftlicher Betrieb.							
	1	Aus Erträgenissen	—	—	33 000	—	33 000	—	
		Summe Abt. III für sich.							
		Wiederholung der Einnahme.							
I		Verpflegung	—	—	30 000	—	50 000	—	
II		Verschiedene Einnahmen	—	—	200	—	300	—	
III		Landwirtschaftlicher Betrieb	—	—	33 000	—	33 000	—	
		Summe der Einnahme	—	—	63 200	—	83 300	—	
		Ausgabe							
I		Verwaltungskosten.							
	1	Bekleidung der Pflegerinnen	—	—	4 000	—	4 000	—	Der Betrag ist monatlich zu zahlen.
	2	Schreib- und Drucksachen	—	—	100	—	100	—	
	3	An die Kasse der Beförderungen und Bezüge der Hausangestellten	—	—	20 680	—	26 000	—	Beförderungen 14 020 M. Für Hausangest. 11 980 ..
	4	Heizungs- und Kesselfohlen	—	—	30 000	—	22 000	—	
	5	Stromverbrauch für Beleuchtung und Kraftzwecke, Wasserverbrauch . . .	—	—	10 000	—	13 000	—	
	6	Haushaltungsgegenstände	—	—	2 500	—	4 000	—	
	7	Kosten der Fernsprechanschlüsse . . .	—	—	200	—	900	—	
	8	Sonstige Verwaltungs- und Wirtschaftskosten	—	—	3 400	—	5 000	—	Zu 8: Beitrag zur Krankenkasse, Inv., Alters- und Angestelltenversicherung, Transportkosten usw.
	9	Beitrag zum Haushaltsplan des Fürsorgeamtes für städt. Angestellte und Arbeiter	—	—	1 575	—	4 101	—	
		Summe Abt. I	—	—	72 455	—	79 101	—	
II		Für das Grundeigentum.							
	1	Steuern und Feuerversicherungsbeiträge	—	—	500	—	500	—	
		Summe Abt. II für sich.							

Abt.	Nr.	Ausgabe	Istergebnis		Voranschlag		Bemerkungen
			M	P	1924	1925	
			M	P	M	P	
III		Verpflegung usw.					
	1	Speisung	—	—	150 000	150 000	
	2	Bekleidung, Wetterfordernisse, Wäsche usw.	—	—	20 000	25 000	
	3	Ärztliche Hilfe, Arzneien, ärztliche Instrumente, Bruchbänder, Brillen u. a.	—	—	4 000	6 000	
		Beerdigungskosten	—	—	2 200	—	
		Summe Abt. III	—	—	176 200	181 000	1925 im Haushaltsplan der städt. Wohlfahrtspflege unter Abt. I Nr. 5.
IV		Landwirtschaftlicher Betrieb.					
	1	a) Pacht an die Grundstücksverwaltung	—	—	570	570	Zu a: Zahlbar 11./11. i. Zs.
		b) Pacht für ein Grundstück Flur 20	—	—	20	20	Zu b: Zahlbar 1./5. i. Zs. an die Kasse des städt. Wasserwerks.
		c) Pacht für ein Grundstück in Stoffeln	—	—	640	640	Zu c: Zahlbar 11./11. i. Zs. an die Kasse der Schifferstiftung.
	2	Bezüge der landwirtschaftlichen Arbeiter	—	—	7 500	10 000	
	3	Ergänzung des Viehbestandes, Futter und Stroh	—	—	10 000	10 000	Zu 3: Der Ausgabe steht die Einnahme III/1 gegenüber.
	4	Instandhaltung und Erneuerung der Ackergerätschaften	—	—	1 000	3 500	Zu 2-5: Die Positionen übertragen sich gegenseitig.
	5	Landwirtschaftliche Bedürfnisse (Saatgut, Kunstdünger usw.)	—	—	2 000	2 000	
		Summe Abt. IV	—	—	21 730	26 730	
V		Verschiedenes.					
	1	Klopfen der Dampfkessel, Reinigung der Kanäle, sowie Beitrag an den Dampfkessel-Überwachungsverein und an die Nahrungsmittelindustrie-Berufsgenossenschaft Mannheim	—	—	300	300	
	2	Zulagen für Pfleglinge für besondere Arbeiten	—	—	3 000	5 000	
	3	Verschiedene Ausgaben und zur Abrundung	—	—	1 015	1 669	
		Summe Abt. V	—	—	4 315	6 969	
		Wiederholung der Ausgabe.					
I		Verwaltungskosten	—	—	72 455	79 101	
II		Für das Grundeigentum	—	—	500	500	
III		Verpflegung	—	—	176 200	181 000	
IV		Landwirtschaftlicher Betrieb	—	—	21 730	26 730	
V		Verschiedenes	—	—	4 315	6 969	
		Summe der Ausgabe	—	—	275 200	294 300	
		Summe der Einnahme	—	—	63 200	83 300	
		Within Bedürfnis	—	—	212 000	211 000	
		Außerdem sind im Haushaltsplan der Hochbauverwaltung enthalten für bauliche Unterhaltung und Ergänzung der Utensilien, sowie Instandhaltung der Kanal-, Wasserleitungs- und sonstigen Anlagen	—	—	27 415	190 000	

Haushaltsplan des Waisenhauses am Fürstenwall.

Abt.	Nr.	Einnahme	Istergebnis		Voranschlag				Bemerkungen
			M	℥	1924		1925		
			M	℥	M	℥	M	℥	
I		Verpflegung.							
	1	Pflegetosten	—	—	15 000	—	15 000	—	
	2	Für Beföstigung der Erzieherinnen	—	—	10 000	—	10 000	—	Zu 2: Gehaltsabzug für Beföstigung von der Kasse der Beförderungen (s. Ausgabe I/1).
		Summe Abt. I	—	—	25 000	—	25 000	—	
II		Verschiedene Einnahmen.							
	1	Verschiedene Einnahmen und zur Abrundung	—	—	14 600	—	10 000	—	
		Summe Abt. II für sich.							
—		Landwirtschaftlicher Betrieb.							
		Aus Erträgen	—	—	20 000	—	—	—	Ab 21. 11. 24 weggefallen.
		Summe Abt. III für sich.							
		Wiederholung der Einnahme.							
I		Verpflegung	—	—	25 000	—	25 000	—	
II		Verschiedene Einnahmen	—	—	14 600	—	10 000	—	
—		Landwirtschaftlicher Betrieb	—	—	20 000	—	—	—	
		Summe der Einnahme	—	—	59 600	—	35 000	—	

Abt.	Nr.	Ausgabe	Istergebnis		Voranschlag				Bemerkungen
			M	F	1924		1925		
					M	F	M	F	
I		Verwaltungskosten.							
	1	An die Kasse der Besoldungen (Gehaltserstattung)	—	—	33 920	—	53 500	—	
	2	Bezüge der Handwerker und der Hausangestellten	—	—	16 000	—	29 000	—	
	3	Heizung, Beleuchtung und Wasser	—	—	25 000	—	25 000	—	Zu 3: An das Heizamt für Kohlen 10000 M.
	4	Haushaltungsgegenstände	—	—	6 000	—	6 000	—	
	5	Fernsprechananschluß	—	—	300	—	800	—	
	6	Sonstige Verwaltungs- und Wirtschaftskosten	—	—	3 000	—	4 000	—	
	7	Beitrag zum Haushaltsplan des Fürsorgeamtes für städt. Angestellte und Arbeiter	—	—	4 420	—	7 064	—	
	8	Miete für das Grundstück	—	—	30 000	—	30 000	—	Zahlbar an die Kasse der Grundstücksverwaltung.
		Summe Abt. I	—	—	118 640	—	155 364	—	
II		Verpflegung und Erziehung.							
	1	Verpflegung usw.	—	—	60 000	—	60 000	—	
	2	Bekleidung und Bettzeug	—	—	30 000	—	40 000	—	
	3	Ärztliche Behandlung, Arzneien, Bruchbänder, Brillen usw.	—	—	2 200	—	3 500	—	
	4	Lernmittel für Erziehungs- und Erholungszwecke, Konfirmation und erste Kommunion, Schul- und Anstaltsausflüge, Weihnachtsbescherung	—	—	3 000	—	4 000	—	
	5	Reisefkosten für Waisens- und Lehrlingsaufsicht	—	—	1 000	—	1 000	—	
	6	Nicht vorgesehene Ausgaben	—	—	300	—	136	—	
		Summe Abt. II	—	—	96 500	—	108 636	—	
—		Landwirtschaftlicher Betrieb (Buscher Hof)	—	—	11 460	—	—	—	Ab 21. 11. 24 weggefallen.
		Wiederholung der Ausgabe.							
I		Verwaltungskosten	—	—	118 640	—	155 364	—	
II		Verpflegung und Erziehung	—	—	96 500	—	108 636	—	
—		Landwirtschaftlicher Betrieb	—	—	11 460	—	—	—	
		Summe der Ausgabe	—	—	226 600	—	264 000	—	
		Summe der Einnahme	—	—	59 600	—	35 000	—	
		Mitin Bedürfnis	—	—	167 000	—	229 000	—	
		Außerdem sind im Haushaltsplan der Hochbauverwaltung enthalten: für bauliche Unterhaltung, Ergänzung der Utensilien, sowie Instandhaltung der Kanal- und Wasserleitungsanlagen	—	—	21 650	—	29 500	—	

Haushaltsplan für das Kinderheim Krainhagen.

Abt.	Nr.	Einnahme	Istergebnis		Voranschlag				Bemerkungen
			M.	P.	1924		1925		
					M.	P.	M.	P.	
	1	Pflegekosten	—	—	32 500	—	65 000	—	
	2	Für Wohnung, Beköstigung usw. des Verwalters und der Erzieherinnen	—	—	—	—	3 900	—	
	3	Sonstige Einnahmen	—	—	—	—	100	—	
		Summe der Einnahme	—	—	32 500	—	69 000	—	
Ausgabe									
I		Verwaltungskosten.							
	1	An die Kasse der Besoldungen — Ge- haltserstattung —	—	—	1 600	—	6 200	—	Zu Abt. I und II. Die einzelnen Nummern über- tragen sich gegenseitig.
	2	Bezüge der übrigen Angestellten, Versicherungsbeiträge usw.	—	—	2 930	—	6 000	—	
	3	Beitrag zum Haushaltsplan des Für- sorgeamtes für städt. Angestellte und Arbeiter	—	—	500	—	1 002	—	
	4	Steuern, Feuerversicherungsbeiträge usw.	—	—	750	—	500	—	
	5	Unterhaltung und Ausbau der Ge- bäude und Anlagen	—	—	1 000	—	2 000	—	
	6	Fernsprechananschluß und sonstige Ver- waltungs- und Wirtschaftskosten	—	—	500	—	1 200	—	
	7	Heizung, Beleuchtung, Stromver- brauch und Wasser	—	—	5 100	—	3 500	—	
	8	Beschaffung und Ergänzung von Haushaltsgegenständen, Wäsche und sonstigem Inventar	—	—	2 000	—	10 000	—	
		Summe Abt. I	—	—	14 380	—	30 402	—	
II		Verpflegung und Erziehung.							
	1	Verpflegung usw.	—	—	17 000	—	37 000	—	Zu II—4: Der Haushalts- plan des Kinderheims Krainhagen ist für sich ab- zuschließen. Alle Mehr- einnahmen und die bei der Ausgabe nicht ver- wendeten Beträge sind dieser Nummer zuzuföh- ren. Der hier nicht ver- wendete Betrag ist indest- ausgabe zu stellen.
	2	Arzt- und Arzneikosten	—	—	500	—	500	—	
	3	Für Erziehungs- und Erholungs- zwecke, Turn-, Spielgeräte usw.	—	—	500	—	1 000	—	
	4	Nicht vorgesehene Ausgaben	—	—	120	—	98	—	
		Summe Abt. II	—	—	18 120	—	38 598	—	
		Wiederholung der Ausgabe.							
I		Verwaltungskosten	—	—	14 380	—	30 402	—	
II		Verpflegung und Erziehung	—	—	18 120	—	38 598	—	
		Summe der Ausgabe	—	—	32 500	—	69 000	—	
		Summe der Einnahme	—	—	32 500	—	69 000	—	
		Gleicht sich aus.							

Zu II—4: Der Haushaltsplan des Kinderheims Krainhagen ist für sich abzuschließen. Alle Mehreinnahmen und die bei der Ausgabe nicht verwendeten Beträge sind dieser Nummer zuzuföhren. Der hier nicht verwendete Betrag ist indestausgabe zu stellen.

Abt.	Nr.	Ausgabe	Ergebnis		Voranschlag		Bemerkungen	
			M.	Pf.	1924	1925		
					M.	Pf.		
Nachweisung								
der Beiträge und Beihilfen für die freie Wohlfahrtspflege. — Abt. VI Nr. 1 des Haushaltsplanes der Wohlfahrtspflege 1925.								
	1	An den Verein für Säuglingsfürsorge und Wohlfahrtspflege im Regierungsbezirk Düsseldorf	—	—	2 400	—	2 400	
	2	An den Wöchnerinnenpflegeverein	—	—	2 000	—	2 000	
	3	An die Deutsche Vereinigung für Säuglingschutz	—	—	30	—	30	
	4	An den Reichsverband für Waisenfürsorge	—	—	30	—	30	
	5	An das Deutsche Archiv für Jugendwohlfahrt	—	—	10	—	50	
	6	An das Deutsche Komitee für Schulpflege	—	—	20	—	20	
	7	An den Fürsorgeverein für minderjährige Schwachbegabte	—	—	250	—	250	
	8	An den Hilfsverein für Geisteskrante in der Rheinprovinz	—	—	200	—	200	
	9	An den Rheinischen Blindenfürsorgeverein	—	—	150	—	150	
	10	An den Verein für Blindenausbildung	—	—	150	—	150	
		An den Verband der Mädchenschutzvereine	—	—	1 500	—	—	
	11	An den Zweigverein vom Roten Kreuz	—	—	1 000	—	1 000	
	12	An den Arbeiter-Samariter-Bund	—	—	750	—	1 000	
	13	An den Deutschen Verein gegen den Alkoholismus	—	—	20	—	20	
		An d. Alkoholgegn. Arbeitsgemeinsch.	—	—	400	—	—	
		An die Ursula-Suppenanstalt	—	—	300	—	300	
	14	An die Arbeiterkolonien Löhlerheim und Elkenroth	—	—	—	—	2 000	
	15	An den Wohnungsfürsorgeverein	—	—	—	—	—	
		An die Krankenkasse der Beamten und Angestellten der Stadt Düsseldorf in Höhe von 50 Prozent der Jahresmitgliedsbeiträge	—	—	25 000	—	—	
		An die Krankenunterstützungskasse des Rheinischen Philologenvereins für die Philologen der städt. höheren Lehranstalten in Höhe von etwa 50 Prozent der Jahresmitgliedsbeiträge	—	—	2 000	—	—	1925 in den Haupthaushaltsplan Anlage II, eingestellt.
	16	An die heilpädagogische Arbeitsgemeinschaft	—	—	1 000	—	1 000	
	17	An den Deutschen Verein für öffentliche und private Fürsorge	—	—	124	—	186	
	18	Beihilfe zu den Kosten der Straßenbahnfahrten der in der Wohlfahrtspflege tätigen Ordensgesellschaften und Vereinigungen	—	—	16 500	—	15 000	
		Beihilfen für gemeinnützige Speisungen (Suppenanstalt, Mittelstandsflächen usw.) in Bedarfsfälle	—	—	4 000	—	—	1925 in Abt. I Nr. 4 enthalten.
	19	Unterstützung von Kinderhorten	—	—	11 000	—	13 000	
		Unterbringung gefährdeter Jugendlicher durch hiesige Vereine usw.	—	—	2 000	—	—	
	20	Krankenversicherungsbeiträge für unständig Beschäftigte (§ 453 RVD.)	—	—	6 000	—	7 000	
		An den Wöchnerinnenasylverein	—	—	5 000	—	—	
	21	An den Hauspflegeverein	—	—	1 000	—	1 200	
	22	An die Spitzenorganisationen der freien Wohlfahrtspflege	—	—	14 000	—	50 000	
			—	—	8 166	—	15 014	
	23	Für neue Beiträge	—	—	—	—	—	
		Zusammen	—	—	105 000	—	112 000	

37. Haushaltsplan der städtischen Anleihen.

Abt.	Nr.	Einnahme	Istergebnis		Voranschlag				Bemerkungen
			M	ℳ	1924		1925		
					M	ℳ	M	ℳ	
		Schuldsumme am 1. 4. 1924							
		M	ℳ						
I		Beiträge städtischer Kassen zur Schuldentilgung.							
	1	Vom Schlacht- u. Viehhof.	1 144 700	—	—	—	57 235	—	
	2	Von der Vernichtungsan- stalt	95 200	—	—	3 027	4 760	—	
	3	Von der Friedhofsverwal- tung	2 412 800	—	—	75 267	120 640	—	
	4	Von der Kanalisationsver- waltung	12 475 500	—	—	391 293	623 775	—	
	5	Von der Hafen- und Werft- verwaltung	10 921 000	—	—	341 892	546 050	—	
	6	Vom Elektrizitätswerk	9 286 600	—	—	289 653	464 330	—	
	7	Vom Gaswerk	6 363 600	—	—	197 844	318 180	—	
	8	Vom Wasserwerk	4 103 400	—	—	127 107	205 170	—	
	9	Von der Rheinbahn	9 034 500	—	—	281 202	451 725	—	
	10	Von der Grundstücksver- waltung	11 161 600	—	—	343 140	558 080	—	
	11	Von den Kleinwohnungen	778 700	—	—	23 787	38 935	—	
	12	Vom Zoologischen Garten	260 200	—	—	8 073	13 010	—	
	13	Vom Fuhrpart	530 900	—	—	16 503	26 545	—	
	14	Von den Beteiligungen an den gewerblichen Unter- nehmungen	14 367 400	—	—	433 266	718 370	—	
	15	Von den Krankenanstalten	5 473 100	—	—	170 739	273 655	—	
	16	Von der städtischen Spar- kasse für die frühere städt. Hypothekenanstalt	57 387 000	—	—	—	—	—	
		Summe Abt. I	145 796 200	—	—	2 702 793	4 420 460	—	
II		Zur Verzinsung und Tilgung der neuen Anleihe für verschiedene Zwecke.							
	1	Vom Haushaltsplan Sport und Spiel.	—	—	—	500 000	500 000	—	
		Summe Abt. II	—	—	—	500 000	500 000	—	
III		Verschiedenes.							
	1	Zinsen von vorübergehend angelegten Be- ständen, insbesondere bei Begebung von Anleihen	—	—	—	50 000	80 000	—	
	2	Unvorhergesehene Einnahmen und zur Ab- rundung	—	—	—	207	540	—	
		Summe Abt. III	—	—	—	50 207	80 540	—	
		Wiederholung der Einnahme.							
I		Beiträge städtischer Kassen	—	—	—	2 702 793	4 420 460	—	
II		Zur Verzinsung und Tilgung der neuen Anleihe für verschiedene Zwecke	—	—	—	500 000	500 000	—	
III		Verschiedenes	—	—	—	50 207	80 540	—	
		Summe der Einnahme	—	—	—	3 253 000	5 001 000	—	
		Ausgabe							
I		Zur Schuldentilgung	—	—	—	3 000 000	4 500 000	—	
		Summe Abt. I für sich	—	—	—	3 000 000	4 500 000	—	

Abt.	Nr.	Ausgabe	Ergebnis		Voranschlag		Bemerkungen
			M	ℳ	1924	1925	
II		Zur Verzinsung und Tilgung der langfristigen Schuldscheinanleihen für verschiedene Zwecke	—	—	1 000	1 000	
		Summe Abt. II für sich.	—	—	—	—	
III		Zur Verzinsung und Tilgung der Anleihen für Kriegsaufwendungen und Demobilisierung	—	—	200	1 000	Die Abteilungen II, III und IV übertragen sich gegenseitig.
		Summe Abt. III für sich	—	—	—	—	
IV		Zur Verzinsung und Tilgung der Anleihen zur Behebung der Wohnungs- und Raumnot	—	—	1 000	1 000	
		Summe Abt. IV für sich.	—	—	—	—	
V		Zur Verzinsung einer für verschiedene Zwecke aufzunehmenden Anleihe 10% von 15 Millionen Mark	—	—	1 875 000	1 500 000	Die Abteilungen V und VI Nr. 3 übertragen sich gegenseitig.
		Summe Abt. V für sich.	—	—	—	—	
VI		Verschiedenes.					
	1	Bergütungen für Einlösung von Zins- und Anleihe-scheinen an die hierzu berechtigten Banken	—	—	100	1 000	
	2	Einrückungsgebühren, Versicherungsprämien, Porto, Druck-, Stempel- und Reisekosten	—	—	100	8 000	
	3	Zinsen für vorübergehend aufgenommene Kredite	—	—	2 500 000	900 000	
	4	Zu nicht vorgesehenen Ausgaben und zur Abrundung	—	—	600	4 000	
		Summe Abt. VI	—	—	2 500 800	913 000	
		Wiederholung der Ausgabe.					
I		Zur Schuldentilgung	—	—	3 000 000	4 500 000	
II		Zur Verzinsung und Tilgung der langfristigen Schuldscheinanleihen für verschiedene Zwecke	—	—	1 000	1 000	
III		Zur Verzinsung und Tilgung der Anleihen für Kriegsaufwendungen und Demobilisierung	—	—	200	1 000	
IV		Zur Verzinsung und Tilgung der Anleihen zur Behebung der Wohnungs- und Raumnot	—	—	1 000	1 000	
V		Zur Verzinsung einer für verschiedene Zwecke aufzunehmenden Anleihe	—	—	1 875 000	1 500 000	
VI		Verschiedenes	—	—	2 500 800	913 000	
		Summe der Ausgabe	—	—	7 378 000	6 916 000	
		Summe der Einnahme	—	—	3 253 000	5 001 000	
		Within Bedürfnis	—	—	4 125 000	1 915 000	

Festgestellt durch Beschluß der Stadtverordnetenversammlung vom 21. Januar 1925 in Einnahme auf fünf Millionen eintausend Reichsmark, in Ausgabe auf sechs Millionen neunhundertsechzehntausend Reichsmark.

Der Oberbürgermeister.
In Vertretung: Dr. Odenkirchen.

38. Haushaltsplan der Steuerverwaltung.

Abt.	Nr.	Einnahme	Iftergebnis		Voranschlag		Bemerkungen
			M	₣	1924	1925	
I		Allgemeine Verwaltungseinnahmen.					
	1	Vergütung für die Erhebung und Beitreibung der Kirchensteuern	—	—	50 000	80 000	
	2	Vergütung für die Veranlagung und Erhebung der Gewerbegerichtsbeiträge	—	—	2 000	2 000	
	3	Mahn- und Pfändungsgebühren der Steuerhebesstellen	—	—	80 000	200 000	
	4	Zuschläge für Steuerrückstände und Verzugszinsen	—	—	10 000	20 000	
	5	Strafgelder bei Zuwiderhandlungen gegen Steuerordnungen	—	—	4 000	6 000	
	6	Erlös aus dem Verkauf von Steuerordnungen, Steuerkarten usw.	—	—	1 200	1 200	
	7	Verwaltungsgebühren	—	—	1 500	1 000	
		Summe Abt. I	—	—	148 700	310 200	
II		Gebühren.					
	1	Jagdscheingebühren	—	—	4 000	8 000	
	2	Straßenreinigungs-, Kanalbetriebs- und Müllabfuhr-Gebühren für Grundstücke, die nach § 24 N.A.G. grundsteuerfrei sind	—	—	20 000	150 000	Siehe Ausgabe II, 1.
		Summe Abt. II	—	—	24 000	158 000	
III		Aus Reichssteuern.					
	1	Reichseinkommensteuer-Anteil	—	—	7 600 000	7 900 000	
	2	Körperschaftsteuer-Anteil	—	—	400 000	5 200 000	
	3	Reichsumsatzsteuer-Anteil	—	—	2 000 000	—	Fällt fort.
	4	Vergütung für die Mitwirkung bei der Veranlagung und Erhebung von Reichssteuern	—	—	10 000	10 000	Siehe Ausgabe III, 1.
		Summe Abt. III	—	—	10 010 000	13 110 000	
IV		Direkte Gemeindesteuern.					
	1	Zuschlag zur staatlichen Grundvermögenssteuer	—	—	5 000 000	3 750 000	
	2	Gewerbesteuer einschl. Lohnsummensteuer	—	—	5 000 000	5 500 000	
	3	Wanderlagersteuer	—	—	200	200	
	4	Gemeindeanteil an d. Hauszinssteuer	—	—	3 200 000	6 000 000	¹ / ₁₂ des Gesamtaufkommens.
		Summe Abt. IV	—	—	13 200 200	15 250 200	
V		Indirekte Gemeindesteuern.					
	1	Vergnügungssteuer	—	—	600 000	1 000 000	
	2	Schankeerlaubnissteuer	—	—	100 000	100 000	
	3	Getränksteuer	—	—	600 000	1 250 000	
	4	Gründerverbssteuer	—	—	600 000	1 350 000	
	5	Hundesteuer	—	—	600 000	300 000	
		Beherbergungssteuer	—	—	100 000	—	Fällt fort.
		Summe Abt. V	—	—	2 600 000	4 000 000	

Abt.	Nr.	Einnahme	Ergebnis		Voranschlag		Bemerkungen	
			M	℥	1924	1925		
			M	℥	M	℥		
VI		Zuschläge zur Grundvermögenssteuer.						
	1	Zur Deckung der außer Hebung gesetzten Gebühren für:					Siehe Ausgabe VI. 1.	
	a)	Kanalbetrieb	—	—	3 500 000	—		1 200 000
	b)	Müllabfuhr	—	—	—	—		1 075 000
	c)	Straßenreinigung	—	—	—	—		1 122 000
		Summe Abt. VI	—	—	3 500 000	—	3 397 000	
VII		Sonstige Einnahmen.						
	1	Sonstige Einnahmen	—	—	1 100	—	600	
		Summe Abt. VII für sich.	—	—	—	—	—	
		Wiederholung der Einnahme.						
I		Allgemeine Verwaltungseinnahmen	—	—	148 700	—	310 200	
II		Gebühren	—	—	24 000	—	158 000	
III		Aus Reichssteuern	—	—	10 010 000	—	13 110 000	
IV		Direkte Gemeindesteuern	—	—	13 200 200	—	15 250 200	
V		Indirekte Gemeindesteuern	—	—	2 600 000	—	4 000 000	
VI		Zuschläge zur Grundvermögenssteuer	—	—	3 500 000	—	3 397 000	
VII		Sonstige Einnahmen	—	—	1 100	—	600	
		Summe der Einnahme	—	—	29 484 000	—	36 226 000	
		Ausgabe						
I		Allgemeine Verwaltungsausgaben.						
	1	An die Kasse der Befoldungen, Gehaltserstattung						
	a)	für Stadtsteueramt	—	—	422 150	—	585 000	
	b)	für Steuerhebestellen	—	—	572 210	—	799 870	
	2	Bergütungen für Revisionen durch private Bücherrevisoren	—	—	600	—	600	
	3	An die Kasse der Allgemeinen Verwaltung, „Beitrag zu den Verwaltungskosten“	—	—	40 000	—	40 000	
	4	Für Drucksachen, Buchbinderarbeiten usw.	—	—	40 000	—	25 000	
	5	Bergütungen an Beamte und Angestellte für Überarbeiten	—	—	5 000	—	5 000	
	6	Bergütungen an die Kassenbeamten für Wahrnehmung örtlicher Hebertermine	—	—	100	—	100	
	7	An die Kasse der Allgemeinen Verwaltung, „Anteilige Einrückungsgebühren“	—	—	6 473	—	5 000	
	8	Beitrag zum Haushaltsplan des Fürsorgeamtes für städt. Angestellte und Arbeiter	—	—	28 467	—	14 939	
	9	Portokosten f. Zustellung v. Steuerzetteln, Steuerbescheiden usw.	—	—	—	—	5 000	
	10	Für Steuerliteratur, Zeitschriften usw.	—	—	—	—	1 991	
		Summe Abt. I	—	—	1 115 000	—	1 482 500	
II		Gebühren.						
	1	Straßenreinigungs-, Kanalbetriebs- und Müllabfuhr-Gebühren für Grundstücke, die nach § 24 R.M.G. grundsteuerfrei sind	—	—	20 000	—	150 000	
		Summe Abt. II für sich.	—	—	—	—	—	
							Siehe Einnahme II, 2: Erstattung an Kanalverwaltung und Fuhrpart.	

Abt.	Nr.	Ausgabe	Ergebnis		Voranschlag		Bemerkungen
			M.	ℳ	1924	1925	
			M.	ℳ	M.	ℳ	
III		Aus Reichssteuern.					
	1	Für Mitwirkung bei der Veranlagung und Erhebung d. Reichseinkommen- und Körperschaftsteuer (Personenstands- und Gewerbebetriebsaufnahme, Ausfertigung der Steuerarten usw.)	—	—	10 000	18 000	Siehe Einnahme III, 4.
		Summe Abt. III für sich.	—	—	—	—	
IV		Direkte Gemeindesteuern.					
	1	Für Neubautätigkeit aus der Hauszinssteuer	—	—	—	4 000 000	1/4 der Einnahme. Abt. IV, Nr. 4.
	2	Zuschüsse an auswärtige Gemeinden aus der Lohnsummensteuer (§ 52 d. Verordnung über die vorläufige Regelung der Gewerbesteuer)	—	—	—	60 000	Neu. Vergl. Ausgabe VIII fortfallende Nr. 2.
		Summe Abt. IV	—	—	—	4 060 000	
V		Indirekte Gemeindesteuern.					
	1	Kosten der Getränkesteuerkontrollstellen	—	—	800	600	
	2	Bergütungen und Aufwandsentschädigungen für Steuerkontrollen	—	—	5 000	5 000	Zur Einzelverfügung des Stadtsteueramtes.
		Summe Abt. V	—	—	5 800	5 600	
VI		Zuschläge z. Grundvermögenssteuer.					
	1	Zur Abgeltung der nicht zur Erhebung gelangenden Gebühren für					
		a) Kanalbetrieb	—	—	—	1 200 000	Erfüllung an die betreffenden Verwaltungszeige. S. Einnahme VI, 1.
		b) Müllabfuhr	—	—	3 500 000	1 075 000	
		c) Straßenreinigung	—	—	—	1 122 000	
		Summe Abt. VI	—	—	3 500 000	3 397 000	
VII		Sonstige Ausgaben.					
	1	Beitrag der Stadt zur Provinzialumlage	—	—	660 000	800 000	
		Zuschüsse zu den Volksschul- und Armenlasten an Nachbargemeinden	—	—	10 000	—	Fällt fort. S. jetzt Ausgabe IV, 2.
	2	Unvorhergesehenes und zur Abrundung	—	—	6 200	4 900	
		Summe Abt. VII	—	—	676 200	804 900	
		Wiederholung der Ausgabe.					
I		Allgemeine Verwaltungsausgaben	—	—	1 115 000	1 482 500	
II		Gebühren	—	—	20 000	150 000	
III		Aus Reichssteuern	—	—	10 000	18 000	
IV		Direkte Gemeindesteuern	—	—	—	4 060 000	
V		Indirekte Gemeindesteuern	—	—	5 800	5 600	
VI		Zuschläge zur Grundvermögenssteuer	—	—	3 500 000	3 397 000	
VII		Sonstige Ausgaben	—	—	676 200	804 900	
		Summe der Ausgabe	—	—	5 327 000	9 918 000	
		Summe der Einnahme	—	—	29 484 000	36 226 000	
		Mitin Überschuß	—	—	24 157 000	26 308 000	

Festgestellt durch Beschluß der Stadtverordnetenversammlung vom 21. Januar 1925 in Einnahme auf sechszunddreißig Millionen zweihundertsechszundzwanzigtausend Reichsmark, in Ausgabe auf neun Millionen neunhundertachtzehntausend Reichsmark.

Der Oberbürgermeister.

Zu Vertretung:
Dr. Ddentirgen.

39. Haushaltsplan der außerordentlichen Verwaltung der Stadtkasse.

Abt.	Nr.	Einnahme	Istergebnis		Voranschlag		Bemerkungen
			M	℥	1924	1925	
					M	℥	
I		Aus Anleihen.					
		Neue Anleihe für verschiedene Zwecke . . . 25 000 000 M.					
		Am 1. 4. 25 werden voraussichtlich aufgenommen sein . . . 15 000 000 M.			25 000 000	15 000 000	
		Rest 10 000 000 M.					
		Summe Abt. I für sich.					
II		Volksschulbauten					
III		Straßenbau.					
a		Freilegung und erste Einrichtung von Straßen.					
	1	Zahlungen der Bauherren gemäß § 9 des Ortsstatutes vom 12. Mai 1903			30 000	30 000	
	2	Straßenbaukosten-Beiträge (§§ 3 und 4 a. a. D.)			30 000	30 000	
	3	Zahlungen auf Grund von Straßenbauverträgen seitens der Unternehmer			5 000	5 000	
	4	Von den aus Anlieger-Beiträgen erworbenen, noch nicht zu Straßenzwecken benutzten Grundstücken					
	5	Sonstiges und aus Anleihe				825 000	
		Summe Abt. III a			65 000	890 000	Durchlaufend mit Abt. IIIa der Ausgabe.
b		Beiträge der Grundbesitzer.					
		(Gemäß Statut vom 15. Okt. 1907.)					
	1	Für Verbreiterungen von Straßen und Plätzen					
	2	Für Straßendurchbrüche					
	3	Für freie Plätze					
	4	Für Straßenbefestigungen und deren Erneuerung			50 000	180 000	
	5	Bürgersteige und deren Erneuerung			5 000	57 000	
	6	Neuanlagen, Verlegung, Höher- und Tieferlegung von Eisenbahngleisen, Bahnhöfen usw.					
	7	Für Straßen-Unter- und -Überführungen					
	8	Für Erbreiterung bestehender Unter- und Überführungen					
	9	Für Brücken und deren Erbreiterung					
	10	Aus der Straßen- und Wasserbaukasse: Zuschuß zu Nr. 4 und 5			75 000	458 000	
		Summe Abt. III b			130 000	695 000	
		Hierzu Summe Abt. III a			65 000	890 000	
		Summe Abt. III			195 000	1 585 000	

Abt.	Nr.	Einnahme	Iftergebnis		Voranschlag		Bemerkungen
			M	₣	1924	1925	
			M	₣	M	₣	
IV		Kanalneubau.					
		Kosten der öffentlichen unterirdischen Entwässerungsanlagen.					
	1	Einmalige Beiträge der Anlieger zu den Kosten der Kanalisation gemäß dem Beschlusse d. Stadtverordnetenversammlung vom 20. November 1894 (Kanalbaubeiträge)	—	—	25 000	25 000	
	2	Von Straßenbauunternehmern vorgelegte Baukosten	—	—	5 000	5 000	
	3	Aus der Anleihe: Zur Deckung der Kanalbaukosten	—	—	68 000	968 000	
	4	Erstattung der Kosten für Einlaßstücke zur Herstellung der Hausanschlüsse	—	—	1 000	1 000	
	5	Unvorhergesehene Einnahmen	—	—	1 000	1 000	
		Summe Abt. IV	—	—	100 000	1 000 000	Entspricht Abt. IV der Ausgabe.
		Wiederholung der Einnahme.					
I		Anleihen	—	—	25 000 000	15 000 000	
II		Volksschulneubauten	—	—	—	—	
III		Straßenbau	—	—	195 000	1 585 000	
IV		Kanalneubau	—	—	100 000	1 000 000	
		Summe der Einnahme	—	—	25 295 000	17 585 000	
		Ausgabe					
I		Aus Anleihen.					
		Neue Anleihe für verschiedene Zwecke	—	—	25 000 000	15 000 000	
		Summe Abt. I für sich	—	—	—	—	
II		Volksschulneubauten	—	—	—	—	
III		Straßenbau.					
a		Freilegung u. erste Einrichtung von neuen Straßen auf Kosten der Anlieger.					Ortsstatut vom 12. 5. 1903.
	1	Freilegung	—	—	5 000	25 000	
	2	Anschüttung	—	—	10 000	25 000	
	3	Vorläufige tiefliegende Befestigung	—	—	25 000	200 000	
	4	Bürgersteige	—	—	10 000	25 000	
	5	Endgültige Befestigung	—	—	—	600 000	
	6	Herstellung von Einflüssen zur Entwässerung neuer Straßen in den Kanälen	—	—	15 000	15 000	
	7	Zur Deckung des Vorschusses bei der Stadtkasse	—	—	—	—	
		Summe Abt. III a	—	—	65 000	890 000	Die Nr. 1—6 übertragen sich gegenseitig. Die nicht verwendeten Beträge sind in Restausgabe zu stellen. Durchlaufend mit Abt. IIIa der Einnahme.

Abt.	Nr.	Ausgabe	Ergebnis		Voranschlag		Bemerkungen
			M	Pf	1924	1925	
			M	Pf	M	Pf	
b		Neu- und Umpflasterung von Straßen sowie Neu- anlage und Erneuerung von Bürgersteigen unter Heranziehung der An- lieger zu Beiträgen nach dem Statut vom 15. 10. 1907.					
	1	Neu- und Umpflasterungen	—	—	100 000	600 000	Zu 1 u. 2. Über die Verwen- dung dieser Summe be- schließt die Stadtv.-Verf. besonders.
	2	Neuanlage und Erneuerung von Bür- gersteigen	—	—	30 000	95 000	
		Summe Abt. III b	—	—	130 000	695 000	
		Hierzu Summe Abt. III a	—	—	65 000	890 000	
		Summe Abt. III	—	—	195 000	1 585 000	
IV		Kanalneubau.					
		a) Gehälter der Beamten und Vergütungen für das Hilfspersonal.					
	1	An die Kasse der Besoldungen, Ge- haltserstattung	—	—	39 340	62 660	Die Gehälter werden aus der Kasse der Besoldungen gezahlt und auf Grund besonderer Anweisung am Jahreschluß erstattet.
	2	Löhne für Bauaufseher, Meßgehilfen, Lagerplatzarbeiter usw. einschl. der Kranken-, Alters- und Invalidi- tätsversicherungsbeiträge	—	—	4 000	1 000	
		b) Vergütungen an andere Kassen.					
	3	An die Kasse des Straßen- u. Wasser- baues: Vergütung für die Beschädi- gungen der Straßen und Wege, die durch Herstellen der Kanäle ver- ursacht werden	—	—	15 000	15 000	
	4	An die Hauptverwaltung der Kanali- sation: Beitrag zu den allgemeinen Verwaltungskosten	—	—	14 000	15 000	Siehe Einnahme Abt. I Nr. 1 des Haushalts- planes der Kanalisation.
		c) Sächliche Kosten der Bau- ausführungen und Ver- schiedenes.					
	5	An die Neubautasse: Für die Bau- ausführungen	—	—	11 000	896 380	
	6	An die Kasse der Allgemeinen Ver- waltung: Zuschuß zu den Vermeß- ungskosten	—	—	7 000	7 000	Siehe Abt. VII Nr. 11 des Haushaltsplanes der allg. Verwaltung.
	7	Für gemeinsame sächliche Ausgaben des Kanalneubaues	—	—	7 000	2 900	
	8	Anvorhergesehene Ausgaben	—	—	2 660	60	
		Summe Abt. IV	—	—	100 000	1 000 000	Entspricht Abt. IV der Ein- nahme. Der nicht ver- wendete Betrag ist bei Abt. IV Nr. 5 in Restaus- gabe zu führen.
		Wiederholung der Ausgabe.					
I		Anleihen	—	—	25 000 000	15 000 000	
II		Volkschulneubauten	—	—	—	—	
III		Straßenbau	—	—	195 000	1 585 000	
IV		Kanalneubau	—	—	100 000	1 000 000	
		Summe der Ausgabe	—	—	25 295 000	17 585 000	
		Die Einnahme beträgt	—	—	25 295 000	17 585 000	
		Gleicht sich aus	—	—	—	—	

Festgestellt durch Beschluß der Stadtverordnetenversammlung vom 20. Januar 1925 in Einnahme und Ausgabe sich ausgleichend auf siebzehn Millionen fünfhundertfünfundachtzigtausend Reichsmark.

Der Oberbürgermeister.

J. B.: Dr. Ddenkirchen.

40. Zusammenstellung
der Haushaltspläne für 1925.

Abt.	Bezeichnung der Haushaltspläne	Einnahme				Ausgabe			
		Haushaltsjahr		Gegen das Vorjahr		Haushaltsjahr		Gegen das Vorjahr	
		1924	1925	mehr	weniger	1924	1925	mehr	weniger
	Band I.								
	Haupt-Haushaltsplan								
	A. Ordentl. Verwaltung								
I.	Allgemeine Verwaltung . . .	274 600	325 000	—	51 000	3 021 000	4 822 900	1 791 900	—
II.	Fiskus-Verwaltung	1 292 000	1 290 000	—	2 000	3 860 000	5 201 900	1 341 900	—
III.	Gemeinde-Kassen	4 300 000	5 275 000	303 500	—	4 174 100	7 324 000	3 149 900	—
IV.	Bau-Verwaltung	2 192 500	3 039 000	437 500	—	4 332 500	5 354 300	1 021 800	—
V.	Schulen	2 355 700	2 284 125	228 625	—	7 553 850	11 447 425	3 893 575	—
VI.	Haar und Wollschaf	1 413 000	2 379 000	568 000	—	2 476 000	4 305 500	1 829 500	—
VII.	Genossenschaftliche und wirtschaftliche Betreibungen	40 000	30 100	—	4 500	1 693 000	1 902 900	—	199 900
VIII.	Kranken- u. Heilfürsorge	2 003 000	2 530 000	437 000	—	8 425 000	10 374 000	1 949 000	—
IX.	Schulen-Verwaltung	1 253 000	3 041 000	1 788 000	—	7 275 000	6 210 000	—	465 000
X.	Stadt- und Provinzialwerke	—	—	—	—	12 800	25 500	12 700	—
XI.	Genossenschaftliche und Zubehörs-Verwaltungen	3 725 000	7 375 000	3 650 000	—	94 700	745 400	650 700	—
XII.	Steuerverwaltung	29 484 000	34 226 000	4 742 000	—	5 227 000	9 918 000	4 691 000	—
XIII.	Zur Verfügung der Stadtverordneten-Versammlung	—	—	—	—	1 750 000	2 500 000	750 000	—
XIV.	Berichtsbenehmen	5 287 500	4 884 575	—	719 925	4 934 610	392 197	—	3 998 500
	Summe des Haupt-Haushaltsplans	58 490 000	72 550 000	14 918 425	768 425	50 489 000	72 550 000	22 061 400	4 004 400
	B. Außerordentliche Verwaltung	25 220 000	17 985 000	—	7 710 000	25 220 000	17 985 000	—	7 710 000
	Summe A u. B	83 710 000	90 535 000	14 918 425	8 478 425	75 709 000	90 535 000	22 061 400	11 714 400
	Band II.								
	Haushaltspläne der selbständigen und selbständigen Kassen	13 710 000	16 482 000	1 997 100	2 101 000	13 710 000	16 482 000	2 772 000	2 772 000
	Gesamtsumme	97 420 000	107 017 000	16 915 525	10 579 425	89 419 000	107 017 000	24 833 400	14 486 400
				3 226 100				3 226 100	

Abt.	Bezeichnung der Haushaltspläne	Überschuß				Zufluß				Bemerkungen
		Haushaltsjahr		Gegen das Vorjahr		Haushaltsjahr		Gegen das Vorjahr		
		1924	1925	mehr	weniger	1924	1925	mehr	weniger	
	Band I.									
	Haupt-Haushaltsplan									
	A. Ordentl. Verwaltung									
I.	Allgemeine Verwaltung . . .	—	—	—	—	2 677 000	1 905 000	—	772 000	—
II.	Fiskus-Verwaltung	—	—	—	—	2 514 000	4 111 000	—	1 597 000	—
III.	Gemeinde-Kassen	—	—	—	—	1 254 500	1 977 000	—	722 500	—
IV.	Bau-Verwaltung	—	—	—	—	1 820 000	2 324 500	—	504 500	—
V.	Schulen	—	—	—	—	3 195 150	5 163 200	—	1 968 050	—
VI.	Haar und Wollschaf	—	—	—	—	1 003 200	2 180 000	—	1 176 800	—
VII.	Genossenschaftliche und wirtschaftliche Betreibungen	—	—	—	—	1 402 400	1 100 900	—	—	291 500
VIII.	Kranken- u. Heilfürsorge	—	—	—	—	4 372 500	6 044 000	—	1 671 500	—
IX.	Schulen-Verwaltung	—	—	—	—	4 125 000	1 915 000	—	—	2 210 000
X.	Stadt- und Provinzialwerke	—	—	—	—	12 800	25 500	—	12 700	—
XI.	Genossenschaftliche und Zubehörs-Verwaltungen	3 430 000	6 625 000	3 195 000	—	—	—	—	—	—
XII.	Steuerverwaltung	11 117 000	26 398 000	15 281 000	—	—	—	—	—	—
XIII.	Zur Verfügung der Stadtverordneten-Versammlung	—	—	—	—	1 750 000	2 500 000	—	750 000	—
XIV.	Berichtsbenehmen	672 500	3 950 400	3 277 900	—	—	—	—	—	—
	Summe des Haupt-Haushaltsplans	25 400 000	39 880 000	14 424 875	—	29 484 100	39 880 000	10 395 900	2 200 477	8 424 875
	B. Außerordentliche Verwaltung	—	—	—	—	—	—	—	—	—
	Summe A u. B	25 400 000	39 880 000	14 424 875	—	29 484 100	39 880 000	10 395 900	2 200 477	8 424 875
	Band II.									
	Haushaltspläne der selbständigen und selbständigen Kassen	—	—	—	—	—	—	—	—	—
	Gesamtsumme	—	—	—	—	—	—	—	—	—

Band II

Haushaltspläne
der
selbständigen und
sich ausgleichenden
Kassen



Inhaltsverzeichnis.

Band II

	Seite
1. Bezeichnungen der Stadt Düsseldorf	3
2. Städtisches Rathaus	5
3. Städtische Kohlenbeschaffungshelle	7
4. Beschreibungen	8
5. Pflanzengesamt für städtische Arbeiter und Angestellte	11
6. Holzamt	15
7. Zoologischer Garten	19
8. Stiftungen	19
9. Kapitalbestände	27
10. Zusammenstellung der selbständigen und sich ausgleichenden Wägen	31



Band II

Haushaltspläne
der selbständigen
und sich ausgleichenden Kassen





I. Haushaltsplan der Beteiligungen der Stadt Düsseldorf an gewerblichen Unternehmungen.

Abt.	Nr.	Einnahme	Istergebnis		Voranschlag		Bemerkungen		
			M	P	1924			1925	
					M	P		M	P
I		Erfolg-Rechnung. (Gewinnposten.)							
	1	Rheinische Bahngesellschaft:							
		a) Gewinnanteil	—	—	500	—			
		b) Vergütung	—	—	25	1 000			
		Summe 1	—	—	525	1 000			
	2	Rhein.-Westf. Elektrizitätswerk							
		a) Gewinnanteil	—	—	2000	43 500			
		b) Vergütung	—	—	50	500			
		Summe 2	—	—	2 050	44 000			
	3	Düsseldorf-Duisburger Kleinbahn							
		a) Gewinnanteil	—	—	—	—			
		b) Vergütung	—	—	—	—			
		Summe 3	—	—	—	—			
	4	Rhein. Genossenschaft zur wirtsch. Förderung von Handwerk und Gewerbe, Gewinnanteil	—	—	—	—			
	5	Düsseldorfer Spar- und Bauverein, Gewinnanteil	—	—	—	—			
	6	Geerdter Gemeinnütziger Bauverein, Gewinnanteil	—	—	—	—			
	7	Beamten-Wohnungs-Baugenossenschaft, Gewinnanteil	—	—	—	—			
	8	Gemeinnützige Heimstätten, A.-G., Gewinnanteil	—	—	—	—			
	9	Gemeinnütziger Bauverein für Landhausfiedlung, Gewinnanteil	—	—	—	—			
	10	Rhein. Wohnungsfürsorge, G. m. b. H., Gewinnanteil	—	—	—	—			
	11	Düsseldorfer Kreditbank, Gewinnant.	—	—	—	—			
	12	Bürohaus-G. m. b. H., Gewinnanteil	—	—	—	—			
	13	„Raum und Fläche“, e. G. m. b. H., Gewinnanteil	—	—	—	—			
	14	Düsseldorfer Kriegshilfs-Kasse, G. m. b. H., Gewinnanteil	—	—	—	—			
	15	Düsseldorfer Milchversorgung, G. m. b. H., Gewinnanteil	—	—	50	100			
	16	Treib- u. Frühgemüsebau, G. m. b. H.	—	—	—	—			
	17	A.-G. für den Rhein-Main-Donau-Kanal, Gewinnanteil	—	—	—	—			
	18	Reichsgetreidestelle, G. m. b. H., Gewinnanteil	—	—	—	—			
	19	Arbeitsstätten für Erwerbsbeschränkte, G. m. b. H., Gewinnanteil	—	—	20	—			
	20	Preuß. Landespfandbrief-Anstalt, Berlin, Gewinnanteil	—	—	—	—			
	21	Studiengesellschaft f. d. Rhein.-Westf. Schnellbahn m. b. H., Gewinnanteil	—	—	—	—			
	22	„Egge“, eingetrag. Genossenschaft für gewerb. Edelarbeit, Gewinnanteil	—	—	—	—			
	23	Zinsen von Beständen	—	—	—	—			
	24	Unvorhergesehenes	—	—	55	—			
		Summe Abt. I (1—24)	—	—	2 700	45 100			
II		Bestandsrechnung.							
	1	Kassenbestand	—	—	—	—			
	2	Aus der Anleihenkasse	—	—	—	100 000			
	3	Erlös aus verkauften Aktien	—	—	—	—			
	4	Zuschuß der Stadtkasse	—	—	34 700	673 400			
		Summe Abt. II	—	—	34 700	773 400			
		I	—	—	2 700	45 100			
		Resteinnahme zum Ausgleich	—	—	—	—			
		Summe der Einnahme	—	—	37 400	818 500			

Abt.	Nr.	Ausgabe	Istergebnis		Voranschlag		Bemerkungen
			M	₣	1924	1925	
			M	₣	M	₣	
I		Erfolg-Rechnung (Verlustposten).					
	1	Rhein. Bahngesellschaft	—	—	—	—	
		a) Stückzinsen	—	—	5	—	
		b) Verwaltungskosten	—	—	—	—	
		Summe 1			5	—	
	2	Rhein.-Westf. Elektrizitätswert	—	—	—	—	
		a) Stückzinsen	—	—	90	—	
		b) Verwaltungskosten	—	—	—	—	
		Summe 2			90	—	
	3	Düsseldorf-Duisburger Kleinbahn	—	—	—	—	
		a) Stückzinsen	—	—	—	—	
		b) Verwaltungskosten	—	—	—	—	
		Summe 3			—	—	
	4	Rhein. Genossenschaft zur wirtschaftl. Förderung von Handwerk und Gewerbe, Verwaltungskosten	—	—	5	—	
	5	Anleihezinsen	—	—	—	—	
	6	Zinsen der sonstigen Beteiligungsmittel	—	—	20 000	—	
	7	Zur Schuldentilgung	—	—	—	718 370	
	8	Allgemeine Unkosten	—	—	100	130	
		Summe Abt. I (1—8)			20 200	718 500	
II		Bestandsrechnung.					
	1	Rhein. Bahngesellschaft (Kurssumme und Kosten)	—	—	1 200	25 000	
	2	Rhein.-Westf. Elektrizitätswert (Kurssumme und Kosten)	—	—	13 000	65 000	
	3	Düsseldorf-Duisburger Kleinbahn (Kurssumme und Kosten)	—	—	—	—	
	4	Sonstige Anteilerwerbungen	—	—	3 000	10 000	
	5	Rhein. Genossenschaft zur wirtschaftl. Förderung von Handwerk und Gewerbe (Anteile)	—	—	—	—	
		Summe Abt. II			17 200	100 000	
		" " I			20 200	718 500	
		Gesamtsumme			37 400	818 500	
	6	Kassenbestand	—	—	—	—	
	7	Vorschuß aus 1923	—	—	—	—	
		Summe der Ausgabe			37 400	818 500	
		Summe der Einnahme			37 400	818 500	
		Gleicht sich aus.					

Zu 7. Die Postionen 5 u. 7 übertragen sich gegenseitig.

Festgestellt durch Beschluß der Stadtverordnetenversammlung vom 21. Januar 1925 in Einnahme und Ausgabe sich ausgleichend auf achthundertachtzehntausendfünfhundert Reichsmark.

Der Oberbürgermeister.

In Vertretung:
Dr. Odenkirchen.

2. Haushaltsplan des städtischen Leihamts.

Abt.	Nr.	Einnahme	Istergebnis		Vorantrag		Bemerkungen		
			M	P	1924			1925	
					M	P		M	P
I		Durchlaufende Posten.							
	1	Zurückgezahlte Darlehen	—	—	1 000 000	—	1 000 000	—	
	2	Pfandverkaufsüberschüsse	—	—	20 000	—	10 000	—	
	3	Vorschüsse von der Stadtkasse usw.	—	—	100 000	—	100 000	—	
	4	Umsatzsteuer von den Verkäufen . .	—	—	—	—	800	—	
		Summe Abt. I			1 120 000	—	1 110 800	—	
II		Betriebseinnahme.							
	1	Zinsen von Pfanddarlehen	—	—	192 000	—	180 000	—	
	2	Gebühren	—	—	10 000	—	60 000	—	
	3	Nichterhobene Verkaufsüberschüsse .	—	—	2 000	—	1 000	—	
	4	Verkaufsgebühren	—	—	5 000	—	3 000	—	
	5	Von der Klasse der Ausstellungen und Museen zwei Drittel der wirklich entstehenden Kosten für Heizung und Wasser des Historischen und Löbbede-Museums	—	—	2 000	—	1 600	—	
	6	Unvorhergesehene Einnahmen . . .	—	—	100	—	100	—	
		Summe Abt. II			211 100	—	245 700	—	
		Wiederholung der Einnahme.							
I		Durchlaufende Posten	—	—	1 120 000	—	1 110 800	—	
II		Betriebseinnahmen	—	—	211 100	—	245 700	—	
		Summe der Einnahmen			1 331 100	—	1 356 500	—	

Abt.	Nr.	Ausgabe	Ziitergebnis		Voranschlag		Bemerkungen
			M.	ℳ	1924	1925	
			M.	ℳ	M.	ℳ	
I		Durchlaufende Posten.					
	1	Pfanddarlehen	—	—	1 000 000	1 000 000	
	2	Den Pfandgebern gezahlte Pfandverkaufsüberschüsse	—	—	18 000	9 000	
	3	Nicht erhobene Pfandverkaufsüberschüsse	—	—	2 000	1 000	
	4	Rückzahlungen an die Stadtkasse usw.	—	—	100 000	100 000	
	5	Umsatzsteuer an das Finanzamt	—	—	—	800	
		Summe Abt. I	—	—	1 120 000	1 110 800	
II		Verwaltungs- und Betriebskosten.					
	1	a) Besoldungen (an die Kasse der Besoldungen)	—	—	40 060	61 370	
		b) Arbeiterlöhne	—	—	3 000	3 400	
	2	Beiträge zur Krankenkasse und Invalidenversicherung	—	—	200	300	
	3	Ausfallgelber	—	—	140	500	
	4	An die Kasse der Allgem. Verwaltung:					
		Miete der Geschäftsräume	—	—	6 000	6 000	
	5	Beitrag zu den allgemeinen Verwaltungskosten	—	—	10 000	2 000	
	6	Kosten für Drucksachen	—	—	3 000	3 000	
	7	Schreibmaterialien, Kosten d. Pfandverkäufe und Pfänderlagerung	—	—	1 000	1 200	
	8	Heizung, Entlüftung, elektr. Strom und Wasserverbrauch	—	—	3 000	2 400	
	9	Kosten des Inventars	—	—	50	200	Zu 9. Der nicht verwendete Betrag ist in Restausgabe zu führen.
	10	Feuer- und Haftpflichtversicherungsbeiträge	—	—	465	500	
	11	Diebstahlversicherungsbeiträge	—	—	1 000	1 000	Zu 11. Zur Bildung eines eigenen Schadenfonds in Restausgabe zu führen.
	12	Kosten des Fernsprechers	—	—	200	200	
	13	Entschädigung für in Verlust geratene oder beschädigte Pfänder	—	—	2 000	1 000	
	14	Beiträge zum Haushaltsplan des Fürsorgeamts für Angestellte und Arbeiter	—	—	631	722	
	15	Unvorhergesehene Ausgaben	—	—	354	1 908	
		Summe Abt. II	—	—	71 100	85 700	
III		Zinsen des Betriebskapitals.					
		An die Stadtkasse und andere Geldgeber.	—	—	140 000	160 000	
		Wiederholung der Ausgabe.					
I		Durchlaufende Posten	—	—	1 120 000	1 110 800	
II		Verwaltungs- und Betriebskosten	—	—	71 100	85 700	
III		Zinsen des Betriebskapitals	—	—	140 000	160 000	
		Summe der Ausgaben	—	—	1 331 100	1 356 500	
		Summe der Einnahmen	—	—	1 331 100	1 356 500	
		Gleicht sich aus.					

Festgestellt durch Beschluß der Stadtverordnetenversammlung vom 20. Januar 1925 in Einnahme und Ausgabe sich ausgleichend auf eine Million dreihundertsechszundfünfzigtausendfünfhundert Reichsmark.

Der Oberbürgermeister.

In Vertretung:

Dr. Döntkirchen.

3. Haushaltsplan der Städt. Kohlenbeschaffungsstelle.

Abt.	Nr.	Einnahme	Istergebnis		Voranschlag				Bemerkungen
			M	Pf	1924		1925		
					M	Pf	M	Pf	
I	1	Gewinn aus der Kohlenbeschaffung	—	—	118 000	—	63 000	—	
		Summe der Einnahme			118 000	—	63 000	—	
Ausgabe.									
I	1	Besoldungen	—	—	73 840	—	49 210	—	
	2	Beitrag zum Haushaltsplan des Fürsorgeamtes für städtische Arbeiter und Angestellte	—	—	4 388	—	3 243	—	
		Summe Abt. I			78 228	—	52 453	—	
Sachliche Ausgaben.									
II	1	Schreibmaterialien, Büroutensilien, Drucksachen	—	—	250	—	200	—	
	2	Verkehrsabteilung:							
	a)	Unterhaltung und Versicherung eigener Wagen	—	—	3 000	—	2 000	—	
	b)	Sonstige Unkosten des Kohlentransportes	—	—	14 000	—	1 000	—	
	3	Heizberatungsstelle	—	—	1 000	—	—	—	
	4	Reisekosten und Straßenbahnfahrten	—	—	7 000	—	900	—	
	5	Portokosten, Fernspreckgebühren und Bekanntmachungen	—	—	3 000	—	2 000	—	
		Summe Abt. II			28 250	—	6 100	—	
III	1	Heizung	—	—	1 600	—	150	—	
	2	Beleuchtung, Reinigung u. Wasserverbrauch	—	—	800	—	650	—	
		Summe Abt. III			2 400	—	800	—	
IV	1	Abgaben und Lasten.	—	—	—	—	—	—	
		Summe Abt. IV			—	—	—	—	
V	1	Miete und Instandsetzung der Beleuchtungsanlagen	—	—	7 500	—	2 150	—	
	2	Bauliche Unterhaltung	—	—	200	—	400	—	
		Summe Abt. V			7 700	—	2 550	—	
VI		Unvorhergesehene Ausgaben	—	—	1 422	—	1 097	—	
		Summe Abt. VI			1 422	—	1 097	—	
Wiederholung der Ausgabe.									
I		Besoldungen	—	—	78 228	—	52 453	—	
II		Sachliche Ausgaben	—	—	28 250	—	6 100	—	
III		Heizung, Beleuchtung, Reinigung	—	—	2 400	—	800	—	
IV		Abgaben und Lasten	—	—	—	—	—	—	
V		Miete usw.	—	—	7 700	—	2 550	—	
VI		Unvorhergesehene Ausgaben	—	—	1 422	—	1 097	—	
		Summe der Ausgabe			118 000	—	63 000	—	
		Die Einnahme beträgt			118 000	—	63 000	—	
		Gleicht sich aus.							

Festgestellt durch Beschluß der Stadtverordnetenversammlung vom 20. Januar 1925 in Einnahme und Ausgabe sich ausgleichend auf dreiundsechzigtausend Reichsmark.

Der Oberbürgermeister.
In Vertretung: Jäter.

4. Haushaltsplan Besoldungen.

Abt.	Nr.	Einnahme	Istergebnis		Voranschlag				Bemerkungen
			M	Fr	1924		1925		
					M	Fr	M	Fr	
I		Erstattungen.							
I		A. Aus Zuschüssen.							
	1	Akademische Kurse	—	—	25 620	—	57 450	—	
	2	Anstalten und Einrichtungen zur Pfleger der bildenden Kunst	—	—	35 010	—	51 260	—	
	3	Desinfektion und Krankentransport	—	—	61 090	—	82 760	—	
	4	Gewerbeschule für Handwerk	—	—	3 820	—	11 200	—	
	5	Gewerbeschule für Industrie	—	—	2 390	—	15 120	—	
	6	Gewerbeschule, Allgemeine	—	—	2 070	—	11 550	—	
	7	Fachschule für Handwerk	—	—	1 820	—	5 460	—	
	8	Fachschule für Industrie	—	—	2 210	—	2 590	—	
	9	Kaufmännische Berufsschule	—	—	4 900	—	9 380	—	
	10	Kaufmännische Fachschule	—	—	1 720	—	2 030	—	
	11	Handelschule	—	—	—	—	5 810	—	
	12	Mädchenberufsschule	—	—	1 820	—	14 000	—	
	13	Arbeiterschuloseminar	—	—	—	—	1 120	—	
	14	Kleingartenamt	—	—	7 190	—	11 000	—	
	15	Kriegsbeschädigten- und Kriegs- hinterbliebenenfürsorge	—	—	99 500	—	145 500	—	
	16	Mieteinigungsamt	—	—	41 310	—	39 400	—	
	17	Pflegehaus	—	—	10 680	—	14 020	—	
	18	Polizeiverwaltung (Chemisches Unter- suchungsamt)	—	—	28 920	—	34 610	—	
	19	Städtische Büchereien (einschließlich Landes- und Stadtbibliothek)	—	—	85 710	—	149 370	—	
	20	Stadttheater	—	—	12 560	—	17 270	—	
	21	Sternwarte	—	—	5 500	—	9 100	—	
	22	Vernichtungsanstalt	—	—	3 270	—	4 640	—	
	23	Verwaltungsbeamtenschule	—	—	11 330	—	18 080	—	
	24	Volkshochschule	—	—	8 200	—	12 280	—	
	25	Waisenhaus	—	—	33 920	—	53 500	—	
	26	Allgemeine Verwaltung	—	—	2 579 480	—	3 748 410	—	
	27	Feuerwehr	—	—	694 830	—	1 041 410	—	
	28	Friedhofsverwaltung	—	—	78 600	—	112 080	—	
	29	Höhere Knabenschulen	—	—	28 300	—	42 030	—	
	30	Höhere Mädchenschulen	—	—	28 300	—	37 360	—	
	31	Mittelschulen	—	—	15 720	—	23 350	—	
	32	Öffentliche Anlagen	—	—	62 880	—	93 400	—	
	33	Polizeiverwaltung	—	—	670 530	—	974 060	—	
	34	Steuerverwaltung	—	—	994 360	—	1 384 870	—	
	35	Versicherungsamt	—	—	59 740	—	102 740	—	
	36	Volksschulen	—	—	84 890	—	158 980	—	
	37	Wohlfahrtspflege	—	—	518 760	—	943 340	—	
	38	Wohnungsamt	—	—	110 040	—	116 750	—	
		Summe I/1	—	—	6 416 990	—	9 557 280	—	
	2	B. Ausgleichskassen.							
	39	Arbeitsnachweis mit Berufsamt	—	—	213 660	—	263 460	—	
	40	Fuhrpark	—	—	115 570	—	176 540	—	
	41	Hafen- und Werftanlagen	—	—	301 650	—	430 000	—	
	42	Heizamt	—	—	25 670	—	33 300	—	
	43	Kanalisation	—	—	86 390	—	157 990	—	
	44	Kanalneubau (außerordentliche Ver- waltung)	—	—	39 340	—	62 660	—	
	45	Krankenanstalten	—	—	81 510	—	123 850	—	
	46	Leihanstalt	—	—	40 060	—	61 370	—	
	47	Kohlenbeschaffungsstelle	—	—	73 840	—	49 210	—	
	48	Schlachthof	—	—	139 490	—	200 230	—	
		Zu übertragen	—	—	1 117 180	—	1 558 610	—	

Abt.	Nr.	Einnahme	Istergebnis		Voranschlag		Bemerkungen
			M	P	1924	1925	
		Übertrag			1 117 180	1 558 610	
I	49	Sparkasse	—	—	127 280	158 250	
	50	Tonhalle	—	—	12 430	22 370	
	51	Weingeschäft der Tonhalle	—	—	22 210	31 950	
	52	Zoologischer Garten	—	—	21 190	32 540	
		Summe I/2	—	—	1 300 290	1 803 720	
3		C. Vom Reich.					
	80	Prozent der Wirtschaftsbeihilfe (Besatzungszulage)	—	—	112 020	110 400	
		Summe I/3 für sich.					
		Wiederholung der Einnahme.					
I		Erstattungen.					
	1	A. Aus Zuschußklassen	—	—	6 416 990	9 557 280	
	2	B. Aus Ausgleichskassen	—	—	1 300 290	1 803 720	
	3	C. Vom Reich	—	—	112 020	110 400	
		Summe der Einnahme	—	—	7 829 300	11 471 400	
Ausgabe							
I		Gehälter und Vergütungen.					Die Positionen* der Abteilung I übertragen sich gegenseitig.
	1	Beamte	—	—	5 084 600	7 439 200	
	2	Angestellte auf Jahresanweisung	—	—	1 520 400	1 739 000	
	3	Angestellte auf Lohnliste (einschl. Überstunden und Akkordarbeitsvergütungen, Anteile der Stadt an den Invaliden- und Krankenversicherungsbeiträgen)	—	—	460 000	610 000	
	4	Für etwaige Erhöhung des Wohnungsgeldzuschusses von 85 auf 100 %	—	—	—	323 000	
	5	Für bestimmungsmäßiges Aufrücken	—	—	—	12 000	
	6	Neue Stellen bzw. Umwandlung von Stellen	—	—	—	15 800	
	7	Neu fällig werdende Kinder- und Frauenbeihilfen und zur Abrundung	—	—	14 900	—	
		Summe Abt. I	—	—	7 079 900	10 139 000	
II		Ruhegehälter für Beamte a. D.					Die Positionen der Abteilung II übertragen sich gegenseitig.
	1	Ruhegehälter	—	—	325 129 34	720 000	
	2	Für etwaige Erhöhung des Wohnungsgeldzuschusses von 85 auf 100 %	—	—	—	16 000	
	3	Neue Kinderbeihilfen und zur Abrundung	—	—	970 66	—	
		Summe Abt. II	—	—	326 100	736 000	

Die Positionen* der Abteilung I übertragen sich gegenseitig.

Die Positionen der Abteilung II übertragen sich gegenseitig.

Abt.	Nr.	Ausgabe	Ziitergebnis		Voranschlag		Bemerkungen
			M.	₤	1924	1925	
			M.	₤	M.	₤	
III		Witwen- und Waisengelder für Beamten-Witwen und -Waisen.					
	1	Witwen- und Waisengelder	—	—	223 539	71 381 000	Die Positionen der Abt. III übertragen sich gegenseitig.
	2	Für etwaige Erhöhung des Wohnungsgeldzuschusses von 85 auf 100 %	—	—	—	9 000	
	3	Neu fällig werdende Witwen- und Waisengelder und zur Abrundung	—	—	16 860	29 25 200	
		Summe Abt. III	—	—	240 400	— 415 200	
IV		Wirtschaftsbeihilfe. (Besatzungszulage.)					
	1	Beamte	—	—	86 500	— 90 200	Die Positionen der Abt. IV übertragen sich gegenseitig.
	2	Ange stellte auf Jahresanweisung	—	—	34 100	— 28 000	
	3	Ange stellte auf Lohnliste	—	—	13 000	— 12 000	
	4	Ruhegehaltsempfänger	—	—	2 800	— 4 200	
	5	Witwen- und Waisen	—	—	3 300	— 3 600	
		Summe Abt. IV	—	—	139 700	— 138 000	
V		Versicherungsbeiträge.					
	1	Anteil der Stadt an den Invalidenversicherungsbeiträgen für die Angestellten auf Jahresanweisung	—	—	1 680	— 1 200	
	2	Desgl. an Krankenkassenbeiträgen	—	—	41 520	— 42 000	
		Summe Abt. V	—	—	43 200	— 43 200	
		Wiederholung der Ausgabe.					
I		Gehälter und Vergütungen	—	—	7 079 900	— 10 139 000	
II		Ruhegehälter	—	—	326 100	— 736 000	
III		Witwen- und Waisengelder	—	—	240 400	— 415 200	
IV		Wirtschaftsbeihilfe	—	—	139 700	— 138 000	
V		Versicherungsbeiträge	—	—	43 200	— 43 200	
		Summe der Ausgabe	—	—	7 829 300	— 11 471 400	
		Summe der Einnahme	—	—	7 829 300	— 11 471 400	
		Gleicht sich aus.					

Festgestellt durch Beschluß der Stadtverordnetenversammlung vom 21. Januar 1925 in Einnahme und Ausgabe sich ausgleichend auf elf Millionen vierhunderteinundsiebenzigtausendvierhundert Reichsmark.

Der Oberbürgermeister.

In Vertretung:
Dr. Koernicke.

5. Haushaltsplan des Fürsorgeamts für städtische Arbeiter und Angestellte.

Abt.	Nr.	Einnahme	Istergebnis		Voranschlag		Bemerkungen
			M	₤	1924	1925	
			M	₤	M	₤	
I		Beiträge der beteiligten Haushaltspläne zu den Versorgungsgebühren.					
	1	Allgemeine Verwaltung	—	—	34 423	42 459	
	2	Höhere Knabenschulen	—	—	965	2 148	
	3	Höhere Mädchenschulen	—	—	778	852	
	4	Mittelschulen	—	—	438	1 305	
	5	Volksschulen	—	—	4 909	10 141	
	6	Gewerbeschulen:					
		a) für Handwerk	—	—	539	382	
		b) für Industrie	—	—	489	843	
		c) allgemeine Gewerbeschulen	—	—	790	985	
	7	Fachschule für Handwerk	—	—	163	231	
	8	Fachschule für Industrie	—	—	38	231	
	9	Kaufmännische Lehranstalten	—	—	740	834	
	10	Mädchenberufsschule	—	—	1 167	1 589	
	11	Arbeiterschulheim	—	—	—	150	
	12	Hochschulmäßige Bildungseinricht.	—	—	1 004	905	
	13	Volksbüchereien, Stadt- u. Landesbibl.	—	—	1 757	3 470	
	14	Ausstellungen und Museen	—	—	865	576	
	15	Sternwarte	—	—	126	150	
	16	Vereinigte städt. Theater	—	—	31 714	43 172	
	17	Orchester	—	—	9 199	11 093	
	18	Wohlfahrtspflege:					
		a) allgemeine Wohlfahrts- und Jugendpflege	—	—	12 273	12 974	
		b) Pflegehaus Himmelgeist, Str.	—	—	1 575	3 991	
		c) Waisenhaus Fürstenwall	—	—	3 157	5 628	
		d) Kinderheim Krainhagen	—	—	—	780	
	19	Kriegsbeschädigten- und Kriegshinterbliebenenfürsorge	—	—	4 555	4 002	
	20	Städtische Krankenanstalten	—	—	42 430	70 409	
	21	Arbeitsamt					
		a) Arbeitsnachweis und Erwerbslosenfürsorge	—	—	6 689	24 565	
		b) Berufsamt	—	—	377	452	
	22	Versicherungsamt	—	—	1 130	1 509	
	23	Mieteneinigungsamt	—	—	3 301	1 438	
	24	Wohnungsamt	—	—	3 552	2 263	
	25	Hochbauverwaltung	—	—	3 979	1 594	
	26	Leihanstalt	—	—	451	612	
	27	Spartasse	—	—	14 809	10 108	
	28	Heizamt	—	—	1 816	3 372	
	29	Grundstücksverwaltung	—	—	678	682	
	30	Kohlenbeschaffungsstelle	—	—	2 948	2 138	
	31	Stadtsteueramt	—	—	16 227	10 188	
	32	Vernichtungsanstalt	—	—	75	79	
	33	Straßen- und Wasserbau	—	—	6 060	14 729	
	34	Kanalisation	—	—	5 440	9 419	
	35	Öffentliche Anlagen	—	—	7 460	13 566	
	36	Kleingartenamt	—	—	—	79	
	37	Polizeiverwaltung	—	—	27 853	32 866	
	38	Chemisches Untersuchungsamt	—	—	126	150	
	39	Zoologischer Garten	—	—	779	1 903	
	40	Fuhrpark und Straßenreinigung	—	—	24 612	51 302	
	41	Friedhofsverwaltung	—	—	9 042	17 521	
	42	Badeanstalten	—	—	3 291	7 914	
	43	Tonhalle und Weinstellerei	—	—	602	1 545	
	44	Feuerwehr	—	—	916	2 088	
	45	Verwaltungsausschuß für Kinder- speisung (Auslandshilfe)	—	—	—	217	
		Zu übertragen			296 307	431 599	

Abt.	Nr.	Einnahme	Zi-tergebnis		Voranschlag		Bemerkungen
			M.	Pf.	1924	1925	
			M.	Pf.	M.	Pf.	
		Übertrag	—	—	296 307	431 599	
I	46	Hafen- und Werftanlagen	—	—	10 085	17 757	
	47	Schlacht- und Viehhof	—	—	4 017	7 702	
	48	Gaswerk	—	—	39 582	69 428	
	49	Wasserwerk	—	—	14 618	19 414	
	50	Elektrizitätswerk	—	—	16 262	33 774	
	51	Besatzungsamt	—	—	—	11 226	
		Summe	—	—	380 871	590 900	
		Rhein. Bahngesellschaft	—	—	40 724	63 100	
		Summe Abt. I	—	—	421 595	654 000	
II		Beiträge der Arbeitnehmer zu den Versorgungsgebühren der Zu- validen- und Hinterbliebenenver- sicherung	—	—	28 500	20 000	
III		Beiträge der beteiligten Haushalts- pläne zur Angestellten- und Zu- validenversicherung.	—	—	—	—	
	1	Allgemeine Verwaltung	—	—	19 230	23 978	
	2	Höhere Mädchenschulen	—	—	—	442	
	3	Volksschulen	—	—	450	1 658	
	4	Gewerbeschulen:	—	—	—	—	
		a) für Handwerk	—	—	360	221	
		b) für Industrie	—	—	270	442	
		c) Allgemeine Gewerbeschulen	—	—	360	221	
	5	Fachschule für Handwerk	—	—	—	110	
	6	Fachschule für Industrie	—	—	—	110	
	7	Kaufmännische Lehranstalten	—	—	180	221	
	8	Mädchenberufsschule	—	—	180	110	
	9	Hochschulmäßige Bildungseinricht.	—	—	—	442	
	10	Volksbüchereien, Stadt- u. Landesbibl.	—	—	1 260	1 879	
	11	Ausstellungen und Museen	—	—	450	110	
	12	Vereinigte städt. Theater	—	—	16 020	20 222	
	13	Orchester	—	—	6 390	7 625	
	14	Wohlfahrtspflege	—	—	—	—	
		a) allgemeine Wohlfahrts- und Jugendpflege	—	—	8 640	8 730	
		b) Pflegehaus Himmelgeister Str.	—	—	—	110	
		c) Waisenhaus Fürstenwall	—	—	1 260	1 436	
		d) Kinderheim Krainhagen	—	—	—	222	
	15	Kriegsbeschädigten- und Kriegshinter- bliebenenfürsorge	—	—	3 420	2 873	
	16	Städtische Krankenanstalten	—	—	23 670	30 498	
	17	Arbeitsamt:	—	—	—	—	
		a) Arbeitsnachweis und Erwerbs- losenfürsorge	—	—	3 510	4 973	
		b) Berufsamt	—	—	270	110	
	18	Versicherungsamt	—	—	720	994	
	19	Wohnungsamt	—	—	1 440	1 215	
	20	Mietereinigungsamt	—	—	720	773	
	21	Hochbauverwaltung	—	—	1 530	331	
	22	Leihanstalt	—	—	180	110	
	23	Spartasse	—	—	10 620	8 066	
	24	Heizamt	—	—	—	115	
	25	Grundstücksverwaltung	—	—	—	221	
	26	Kohlenbeschaffungsstelle	—	—	1 440	1 105	
	27	Stadtsteueramt	—	—	12 240	4 751	
	28	Öffentliche Anlagen und Forsten	—	—	540	552	
	29	Polizeiverwaltung	—	—	7 290	4 530	
	30	Chemisches Untersuchungsamt	—	—	—	110	
	31	Zoologischer Garten	—	—	90	113	
	32	Fuhrpark und Straßenreinigung	—	—	1 350	663	
	33	Friedhofsverwaltung	—	—	1 260	773	
	34	Badeanstalten	—	—	720	2 320	
		Zu übertragen	—	—	126 060	133 485	

Abt.	Nr.	Einnahme	Iftergebnis		Voranschlag				Bemerkungen
			M	P	1924		1925		
					M	P	M	P	
		Übertrag	—	—	126 060	—	133 485	—	
III	35	Tonhalle und Weinfellerei	—	—	90	—	110	—	
	36	Feuerwehr	—	—	630	—	663	—	
	37	Hafen- und Werftanlagen	—	—	1 080	—	1 215	—	
	38	Schlacht- und Viehhof	—	—	540	—	550	—	
	39	Gaswerk	—	—	24 300	—	10 387	—	
	40	Wasserwerk	—	—	5 220	—	3 425	—	
	41	Elektrizitätswerk	—	—	5 580	—	5 635	—	
	42	Befehungsamt	—	—	—	—	4 530	—	
		Summe Abt. III	—	—	163 500	—	160 000	—	
VI		Zuschüsse und Renten aus der Reichsversicherung	—	—	1 000	—	6 000	—	
V		Verschiedene Einnahmen	—	—	405	—	500	—	
		Wiederholung der Einnahme.							
I		Beiträge der beteiligten Haushaltspläne zu den Versorgungsgebühren	—	—	421 595	—	654 000	—	
II		Beiträge der Arbeitnehmer zu den Versorgungsgebühren der Invaliden- und Hinterbliebenenversorgung	—	—	28 500	—	20 000	—	
III		Beiträge der beteiligten Haushaltspläne zur Angestellten- und Invalidenversicherung	—	—	163 500	—	160 000	—	
IV		Zuschüsse und Renten aus der Reichsversicherung	—	—	1 000	—	6 000	—	
V		Verschiedene Einnahmen	—	—	405	—	500	—	
		Summe der Einnahme	—	—	615 000	—	840 500	—	

Nbt.	Nr.	Ausgabe	3ftergebnis		Voranschlag		Bemerkungen
			M	₣	1924	1925	
I		Versorgungsgebührrnisse der Rentenkasse für Angestellte der Stadt Düsseldorf	—	—	240 000	290 000	
II		Versorgungsgebührrnisse der Invaliden- und Hinterbliebenenversorgung der städtischen Arbeiter . .	—	—	140 000	285 000	
III		Bau-, Reittier- und Fahrzeugunfallversicherung	—	—	14 820	16 000	
IV		Laufende und einmalige Unterstüzungen und Hauspflege	—	—	12 775	39 000	
V		Unfallfürsorge nach dem Ortsstatut für die Beamten und Angestellten der Polizei und Feuerwehr . . .	—	—	17 500	21 000	
VI		Unfallfürsorge nach den Grundsätzen für die Beamten und Angestellten der Stadt	—	—	—	5 000	
VII		Beiträge zur Angestellten- und Invalidenversicherung	—	—	163 500	160 000	
VIII		Erfättung von Ruhegeldbeiträgen an ausscheidende Arbeitnehmer . .	—	—	500	500	
IX		Beitrag zu den Verwaltungskosten an die Kasse der Allgemeinen Verwaltung	—	—	14 000	14 000	
X		Beiträge für die Arbeitgeberverbände	—	—	4 000	4 000	
XI		Verchiedene Ausgaben	—	—	7 905	6 000	
		Summe der Ausgabe	—	—	615 000	840 500	
		Summe der Einnahme	—	—	615 000	840 500	
		Gleicht sich aus.					

Festgestellt durch Beschluß der Stadtverordnetenversammlung vom 21. Januar 1925 in Einnahme und Ausgabe sich ausgleichend auf achthundertvierzigtausendfünfhundert Reichsmark.

Der Oberbürgermeister.

In Vertretung:
Zäker.

6. Haushaltsplan für das Heizamt.

Abt.	Nr.	Einnahme	Ergebnis		Voranschlag		Bemerkungen
			M	Pf	1924	1925	
I	1	Überweisung aus den Haushaltsplänen der Verwaltungszweige, deren Gebäude vom Heizamt bedient werden, gemäß besonderem Verzeichnis	—	—	872 100	542 660	
	2	Unterhaltung der Heizungsanlagen in sämtlichen hier in Betracht kommenden Gebäuden	—	—	100 000	145 000	
	3	Zur Abrundung und zum Ausgleich der schwankenden Brennstoffpreise	—	—	2 900	12 340	
		Summe der Einnahme			975 000	700 000	
Ausgabe.							
I	1	Gehälter und Löhne für Beamte und Arbeiter gemäß besonderem Verzeichnis	—	—	47 000	68 000	
		Summe Abt. I für sich.					
II	1	Beschaffung und Ausbesserung von Fahrrädern 500 M					
	2	Straßenbahn- und Reisekosten 500 "					
	3	Prämien für Kontrolleure und sparsame Heizer 1000 "			2 000	2 000	
		Summe Abt. II für sich.					
III	1	Brennstoffe für sämtliche aufgeführten Gebäude, und zwar:					
	a)	von Kohle 248 850 M					
	b)	von Koks 209 000 "					
	c)	von Holz 11 500 "			812 550	469 350	
		Summe Abt. III für sich.					
IV	1	Unterhaltung der Heizungsanlagen in sämtlichen vom Heizamt bedienten Gebäuden	—	—	100 000	145 000	
		Summe Abt. IV für sich.					
V		Verschiedenes.					
	1	Nicht vorgesehene Ausgaben und zur Abrundung	—	—	13 450	15 650	
		Summe Abt. V für sich.					
		Wiederholung der Ausgabe.					
I		Gehälter und Löhne	—	—	47 000	68 000	
II		Beschaffungen usw.	—	—	2 000	2 000	
III		Brennstoffe	—	—	812 550	469 350	
IV		Unterhaltung der Heizungsanlagen	—	—	100 000	145 000	
V		Verschiedenes	—	—	13 450	15 650	
		Mitin Summe der Ausgabe			975 000	700 000	
		Die Einnahme beträgt			975 000	700 000	
		Gleicht sich aus.					

Festgestellt durch Beschluß der Stadtverordnetenversammlung vom 21. Januar 1925 in Einnahme und Ausgabe sich ausgleichend auf siebenhunderttausend Reichsmark.

Der Oberbürgermeister.
In Vertretung: Schilling.

7. Haushaltsplan des Zoologischen Gartens „Scheidt-Keim-Stiftung“.

Abt.	Nr.	Einnahme	Istergebnis		Voranschlag				Bemerkungen
			M	Pf	1924		1925		
					M	Pf	M	Pf	
I		Verwaltungskosten	—	—	—	—	—	—	
II		Zinsen und Schuldentilgung	—	—	—	—	—	—	
III		Betrieb.							
	1	Aus Jahres- und Tageskarten, aus besonderen Veranstaltungen, aus den Einrichtungen zur Belustigung der Jugend sowie aus dem Verkauf von Reklamedrucksachen und dergl.	—	—	167 900	—	305 000	—	
	2	Erlös aus dem Verkauf von Tieren	—	—	100	—	2 000	—	
		Summe Abt. III			168 000	—	307 000	—	
IV		Grundstücke und Gebäude.							
	1	Miete für die Wirtschaft	—	—	10 000	—	50 000	—	
	2	Miete für die Tennisplätze	—	—	1 500	—	1 500	—	Zu Nr. 2. Zahlbar vierteljährlich im voraus durch den Düsseldorfer Lawn-Tennis-Club.
		Summe Abt. IV			11 500	—	51 500	—	
V		Verschiedenes.							
	1	Nicht vorgesehene Einnahmen und zur Abrundung	—	—	500	—	1 500	—	
		Summe Abt. V für sich.							
VI		Zuschuß.							
	1	Zuschuß der Stadtkasse	—	—	22 000	—	—	—	
		Summe Abt. VI für sich.							
		Wiederholung der Einnahme.							
I		Verwaltungskosten	—	—	—	—	—	—	
II		Zinsen und Schuldentilgung	—	—	—	—	—	—	
III		Betrieb	—	—	168 000	—	307 000	—	
IV		Grundstücke und Gebäude	—	—	11 500	—	51 500	—	
V		Verschiedenes	—	—	500	—	1 500	—	
VI		Zuschuß	—	—	22 000	—	—	—	
		Summe der Einnahme			202 000	—	360 000	—	

Abt.	Nr.	Ausgabe	Ziitergebnis		Voranschlag				Bemerkungen
			M	P	1924		1925		
					M	P	M	P	
I		Verwaltungskosten.							
		A. Persönliche.							
	1	An die Kasse der Besoldungen: Gehälter und Ruhegehälter	—	—	21 190	—	32 540	—	
	2	Zählgelber an die Kassierer	—	—	120	—	120	—	
	3	Kassenbote, Pförtner, Aushilfe	—	—	3 500	—	4 000	—	
	4	Beiträge zur Invaliden- u. Krankenversicherung für die Angestellten und das ständige Arbeiterpersonal	—	—	620	—	1 410	—	
		B. Sächliche Ausgaben.							
	5	An die Stadtkasse: Beitrag zu den allgemeinen Verwaltungskosten	—	—	1 000	—	1 000	—	
	6	Bürobedürfnisse und Fernspreckgebühren	—	—	2 000	—	2 000	—	
	7	Beiträge an das Fürsorgeamt für städtische Angestellte und Arbeiter	—	—	870	—	620	—	
		Summe Abt. I			29 300	—	41 690	—	
II		Zinsen und Schuldentilgung.							
	1	Beitrag zur Schuldentilgung	—	—	—	—	13 010	—	Zu zahlen je zur Hälfte am 1. 10. 25 und 31. 3. 26 an die Anleihekasse.
		Summe Abt. II			—	—	13 010	—	
III		Betrieb.							
	1	Kosten für die Veranstaltung von Konzerten, Vergnügungen und wissenschaftlichen Ausstellungen sowie Luftbarkeitssteuer, Druckkosten, Reisekosten	—	—	40 000	—	136 000	—	
	2	Feuerversicherung	—	—	1 000	—	2 000	—	
	3	Haftpflichtversicherung und Viehver- sicherung	—	—	205	—	218	—	
	4	Beiträge an die Landwirtschafts- kammer, landwirtschaftliche Berufs- genossenschaft und Lagerarbeiter- genossenschaft	—	—	400	—	500	—	
	5	Futter- und Verpflegungskosten, Auf- beschlag, tierärztliche Behandlung usw.	—	—	20 000	—	20 000	—	
	6	Löhne der Wärter	—	—	20 000	—	20 000	—	
	7	Pacht für die Grundstücke Ge- markung Derendorf, Parzelle 112 und 1682/155	—	—	15	—	50	—	Zu Nr. 7. Zahlbar im vor- aus am 11. 11. jeden Jahres an die Kasse des Grundstüdsfonds.
	8	Unterhaltung der Gartenanlagen und Betrieb der Landwirtschaft	—	—	15 000	—	15 132	—	
	9	Gas- bzw. Stromverbrauch in den Diensträumen des Gartens	—	—	1 500	—	1 500	—	
	10	Heizungsmaterial für Tierhäuser und Geschäftsräume	—	—	1 750	—	900	—	
	11	Wasserverbrauch	—	—	2 000	—	2 000	—	
	12	Ankauf von Tieren	—	—	15 000	—	40 000	—	
	13	Steuern	—	—	8 400	—	16 500	—	
		Summe Abt. III			125 270	—	254 800	—	

Abt.	Nr.	Ausgabe	Ergebnis		Voranschlag				Bemerkungen
			M	Sp	1924		1925		
					M	Sp	M	Sp	
IV		Bauten.							
	1	Unterhaltung der Gebäulichkeiten, der Käfige, Gitter, Brücken, der Möbel und Inventarstücke, der Kanal-, Wasserleitungs-, Beleuchtungs-, Heizungs-, Ventilations- und Aufzugsanlagen	—	—	35 000	—	50 000	—	
		Einmalige Ausgabe zur voranschulweisen Deckung eines Teiles des von der Reichsregierung einstweilen nicht erstatteten Besatzungsschadenanteils	—	—	12 000	—	—	—	
		Summe Abt. IV			47 000	—	50 000	—	
V		Verschiedenes.							
	1	Sonstige kleinere Ausgaben und zur Abrundung	—	—	430	—	500	—	
		Summe Abt. V für sich.							
		Wiederholung der Ausgabe.							
I		Verwaltungskosten	—	—	29 300	—	41 690	—	
II		Zinsen und Schuldentilgung	—	—	—	—	13 010	—	
III		Betrieb	—	—	125 270	—	254 800	—	
IV		Bauten	—	—	47 000	—	50 000	—	
V		Verschiedenes	—	—	430	—	500	—	
		Summe der Ausgabe			202 000	—	360 000	—	
		Summe der Einnahme			202 000	—	360 000	—	
		Gleicht sich aus.							

Festgestellt durch Beschluß der Stadtverordnetenversammlung vom 21. Januar 1925 in Einnahme und Ausgabe sich ausgleichend auf dreihundertsechzigtausend Reichsmark.

Der Oberbürgermeister.
In Vertretung:
Geusen.

8. Haushaltsplan
der Stiftungen.

Einnahme						Bezeichnung der Stiftungen	Abt.	Nr.
1924		Voranschlag 1925						
M	ℳ	im einzelnen		im ganzen				
M	ℳ	M	ℳ	M	ℳ			
						Stiftungen zu Wohltätigkeitszwecken.	I	
						Stiftungen zu besonderen Unterstützungs- und zu gemeinnützigen Zwecken.	II	
2 046				3 273	60	Laut Sonderhaushaltsplan der Josef Tönnies-Stiftung		
						Zu Stipendien und Erziehungsbeihilfen.	III	
1 350				2 214	60	Laut Sonderhaushaltsplan der Abers-Tönnies-Stiftung und der Stiftung Kaufmannsbank.		
870				1 426	80	Laut Sonderhaushaltsplan der Ahl-Stiftung.		
						Wohnungsstiftungen.	IV	
6 000				7 300		Laut Sonderhaushaltsplan der Gangel-Burmann-Stiftung.		
						Stiftungen für Kunst und Wissenschaft.	V	
4 000				4 000		Miete für das Haus Marienstr. 39; zahlbar vom Fürsorgeamt für Kriegsbeschädigte und Hinterbliebene		
5 000				5 000		Stipendienstiftung aus Anlaß des 100 jährigen Bestehens der Kunstakademie; Zuschuß aus der Kasse für Ausstellungen und Museen		
						Stiftungen für sonstige Zwecke.	VI	
51				51		Stiftung eines ungenannten Düsseldorfer Wohltäters (von Abt. I Nr. 18 a der Kasse der Kapitalbestände).		
						Zweite Stiftung für Studierende der Medizin und der Zahnheilkunde an der medizinischen Akademie (von Abt. I Nr. 18 b der Kasse der Kapitalbestände).		
				200		Witwen- und Waisenfonds des Gymnasiums und Realgymnasiums (von der Kasse der höheren Knabenschulen und der Volksschule).		
						Zur Deckung der aufgewerteten Leibrenten.	VII	
1 146				2 800		Aus der Rücklage „Vermögen der Stiftungsverwaltung“ Abt. I Nr. 18 c der Kasse der Kapitalbestände.	1	
16 537				29 650		Aus dem Haupthaushaltsplan zur Deckung der zu leistenden Ausgaben, soweit die eigenen Einnahmen aus dem Stiftungsvermögen hierzu nicht ausreichen.	2	
							3	
							4	
							5	
							6	
							7	
							VIII	
<u>37 000</u>				<u>56 000</u>		Summe der Einnahme		

Festgestellt durch Beschluß der Stadtverordnetenversammlung vom 20. Januar 1925 in Einnahme

Verwendungszweck nach den Stiftungsbestimmungen	Ausgabe						Bemerkungen
	1924		Voranschlag 1925				
	M	ℳ	im einzelnen		im ganzen		
		M	ℳ	M	ℳ		
	—	—	—	—	—	—	
a	2 046	—	—	—	3 273	60	
a	1 350	—	—	—	2 214	60	
b	870	—	—	—	1 426	80	
a	6 000	—	—	—	7 300	—	Zu Abt. IV. Die Schiffer-Stiftung und die Adersiche Wohnungsstiftung werden vom Kleinwohnungsamt nach kaufmännischen Grundsätzen verwaltet.
a	Unterhaltung des Hauses Marienstr. 39	—	—	—	—	—	Zu Abt. Va. Die Unterhaltungskosten sind im Haushaltsplan der Hochbauverwaltung vorgesehen.
b	An die Kunstakademie für Stipendien an begabte und bedürftige Schüler, für Studienreisen und sonstige im Interesse der Studierenden liegende Zwecke.	5 000	—	—	5 000	—	Zu Abt. Vb. Zahlbar mit je 2500 ℳ am 1. 4. und 1. 10. (Stadtv. Beschluß vom 30. 9. und 30. 11. 19) auf Scheckkonto der Direktion der Kr. Kunstakademie in Düsseldorf bei der städt. Sparkasse Düsseldorf.
a	Zur Unterstützung von Studenten d. Akademie für praktische Medizin.	51	—	—	51	—	
b	Zur Verwendung für den vorgesehenen Zweck.	—	—	—	—	84	
c	Zur Verteilung an die Berechtigten durch besondere Anweisung oder zur Vermögensanlage	—	—	—	—	200	Zu Abt. VII. Die Zahlung erfolgt bis auf Widerruf ohne Anerkennung eines Rechtsanspruches in Höhe der aufgewerteten vorgesehenen Beträge.
	Stiftungsgem. zu zahl. Leibrenten.						
	Katharina Behnpsennig, Neuf, Jülicher Str. 25.	500	—	—	500	—	Zahlbar am 16. 4., 16. 7., 16. 10., 16. 1. im voraus.
a	Frau Major Ludwig Keim, Anna, geb. Gieße, Düsseldorf, Ratinger Str. 50.	8 750	—	—	17 500	—	Zahlbar je zur Hälfte am 1. 6. und 1. 12. 25 (nach Ablauf).
b	Frau Wwe. Friedr. Klingel, Adele, geb. Scheidt, Heidelberg.	4 375	—	—	7 292	—	} Zahlbar mit 2917 ℳ am 1. 6. und mit 4375 ℳ am 1. 12. 1925 (nach Ablauf).
c	Frau Wwe. Ernst Scheidt, Auguste, geb. Eigenbrodt, Darmstadt, Hermannstr. 43.	4 375	—	—	7 292	—	
	Kätthe Teucher, Kötjchenbroda i. S., Siechenhaus Bethesda.	100	—	—	100	—	Zahlbar am 1. 4. im voraus.
	Josef Stelzmann, Barmen, Loherstr. 20 I.	1 100	—	—	1 100	—	Zahlbar vierteljährlich im voraus.
a	Wwe. Josef Maazen, geb. Tönnes, Düsseldorf, Kronprinzenstr. 7 I.	900	—	—	900	—	} Zahlbar monatlich im voraus.
b	Wwe. Michael Kraemer, Frankfurt a. M., Eichwaldstr. 39	900	—	—	900	—	
	Theodor Voss, sen., Hilden, Jtterstr. 7	—	—	—	200	—	Zahlbar am 8. 10. 1925.
	Maria, Toni und Auguste Bonden in Ratingen.	600	—	—	600	—	Zahlbar vierteljährlich im voraus.
	Unvorhergesehene Ausgaben.	83	—	—	66	—	
	Summe der Ausgabe	37 000	—	—	56 000	—	Das Kapitalvermögen ist in der Rücklage „Vermögen der Stiftungsverwaltung“ Abt. I Nr. 18 der Klasse der Kapitalbestände nachgewiesen.
	Summe der Einnahme	37 000	—	—	56 000	—	
	Gleicht sich aus.						

und Ausgabe sich ausgleichend auf sechsundfünfzigtausend Reichsmark.

Der Oberbürgermeister.

In Vertretung:
Dr. Edenkirchen.

Zu Abt. II des Haushaltsplanes der Stiftungen.

Sonder-Haushaltsplan der Joseph-Tönnies-Stiftung.

1924		Voranschlag 1925				Einnahme	Abt.	Nr.
M	Pf	im einzelnen		im ganzen				
M	Pf	M	Pf	M	Pf			
—	—	—	—	—	—	Kapitalvermögen	I	
—	—	—	—	—	—	Grundvermögen	II	
2 046	—	—	—	3 273	60	Mieten		1
2 046	—	—	—	3 273	60	Summe der Einnahme		
						Ausgabe		
—	—	—	—	80	—	Grabunterhaltungen	I	
—	—	—	—	—	—	Leibrenten	II	
2 046	—	—	—	3 193	60	Gebäudeunterhaltung	III	
—	—	—	—	—	—	Verwaltungskosten	IV	
—	—	—	—	—	—	Zur stiftungsmäßigen Verwendung	V	
2 046	—	—	—	3 273	60	Summe der Ausgabe		
2 046	—	—	—	3 273	60	Summe der Einnahme		
—	—	—	—	—	—	Gleicht sich aus.		

Zu Abt. III des Haushaltsplanes der Stiftungen.

Sonder-Haushaltsplan der Aders-Tönnies-Stiftung und der Stiftung Kaufmannsdank.

1924		Voranschlag 1925				Einnahme	Abt.	Nr.
		im einzelnen		im ganzen				
M.	Fr.	M.	Fr.	M.	Fr.			
1 350	—	—	—	2 214	60	Grundvermögen	I	
—	—	—	—	—	—	Mieten		1
—	—	—	—	—	—	Kapitalvermögen	II	
1 350	—	—	—	2 214	60	Summe der Einnahme		
						Ausgabe		
—	—	—	—	—	—	Verwaltungskosten	I	
—	—	—	—	—	—	Gebäudeunterhaltung	II	
600	—	—	—	1 486	—	Steuern und Lasten		1
13	—	—	—	13	—	Feuerversicherungsbeiträge		2
500	—	—	—	600	—	Bauliche Unterhaltung		3
—	—	—	—	—	—	Zur stiftungsmäßigen Verwendung	III	
237	—	—	—	115	60	Verschiedenes	IV	
1 350	—	—	—	2 214	60	Summe der Ausgabe		
1 350	—	—	—	2 214	60	Summe der Einnahme		
—	—	—	—	—	—	Gleicht sich aus.		

Zu Abt. III des Haushaltsplanes der Stiftungen.

Sonder-Haushaltsplan der Uhl-Stiftung.

1924		Voranschlag 1925				Einnahme	Abt.	Nr.		
		im einzelnen		im ganzen						
M.	Pf.	M.	Pf.	M.	Pf.					
870	—	—	—	1 426	80	Grundvermögen	I			
—	—	—	—	—	—	Mieten		1		
—	—	—	—	—	—	Kapitalvermögen	II			
870	—	—	—	1 426	80	Summe der Einnahme				
						Ausgabe				
—	—	—	—	—	—	Verwaltungskosten	I			
—	—	—	—	—	—	Gebäudeunterhaltung	II			
500	—	—	—	1 130	—	Steuern und Lasten		1		
11	—	—	—	11	40	Feuerversicherungsbeiträge				
200	—	—	—	200	—	Bauliche Unterhaltung		2		
—	—	—	—	—	—	Zur stiftungsmäßigen Verwendung	III			
159	—	—	—	85	40	Verschiedenes	IV	3		
870	—	—	—	1 426	80	Summe der Ausgabe				
870	—	—	—	1 426	80	Summe der Einnahme				
—	—	—	—	—	—	Gleicht sich aus.				

Sonder-Haushaltsplan der Gangel-Burmann-Stiftung.

1924	Voranschlag 1925				Einnahme	Abt.	Nr.
	im einzelnen		im ganzen				
M	Pf	M	Pf	M	Pf		
1 200	—	—	—	1 600	—		I
—	—	—	—	—	—		II
4 500	—	—	—	5 600	—		III
300	—	—	—	100	—		IV
6 000	—	—	—	7 300	—	Summe der Einnahme	
Ausgabe							
850	—	—	—	1 050	—	Gebäude	I
5 030	—	—	—	6 050	—	Haushalt	II
120	—	—	—	200	—	Verchiedenes	III
6 000	—	—	—	7 300	—	Summe der Ausgabe	
6 000	—	—	—	7 300	—	Summe der Einnahme	
—	—	—	—	—	—	Gleicht sich aus.	

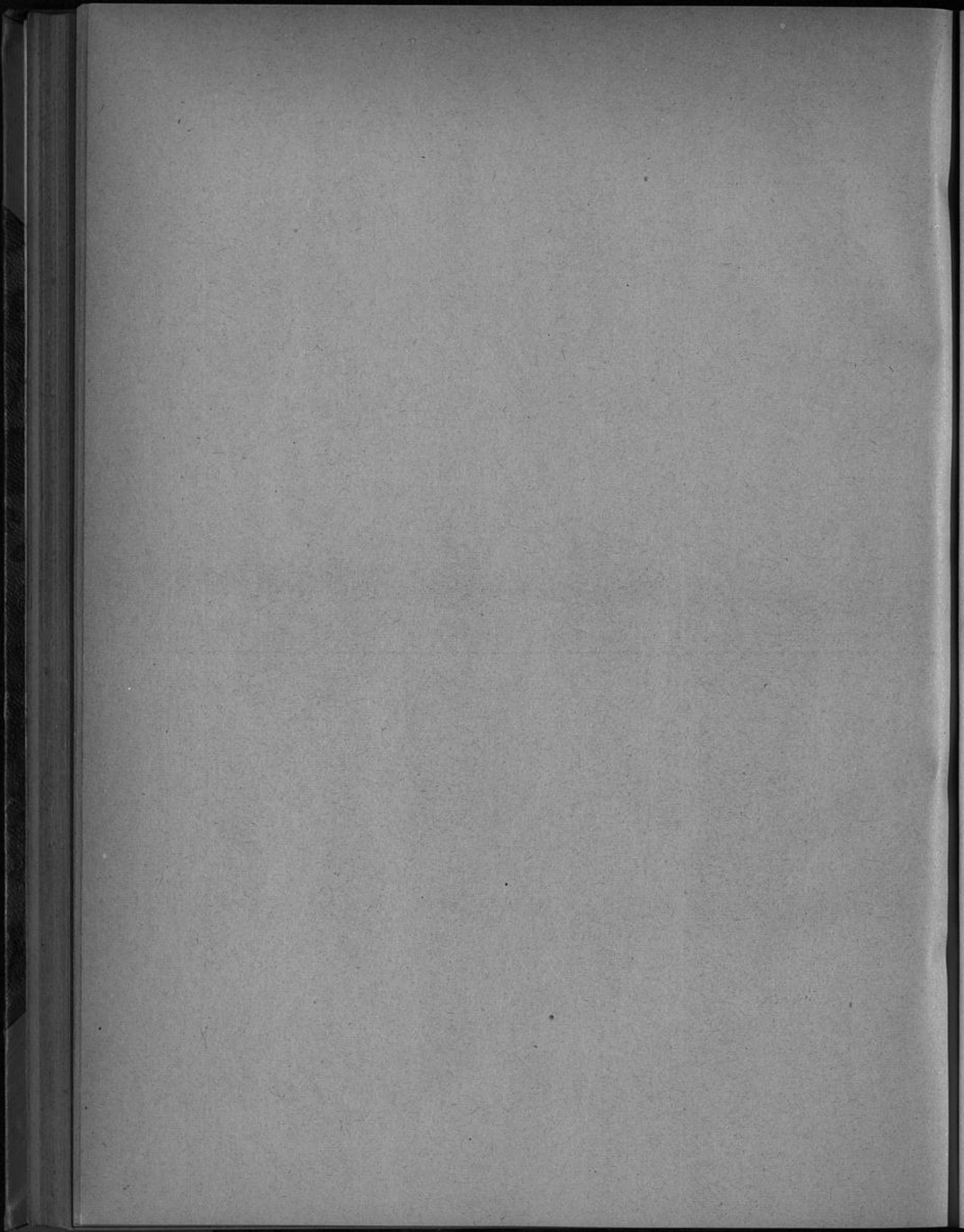

9. Haushaltsplan
der Kapitalbestände.

Kapital- betrag	Einnahme						Zweck der Bestände	Abt.	
	1924		Voranschlag 1925						
	M	₣	im einzelnen		im ganzen				
		M	₣	M	₣	M	₣		
—	—	4	—	—	—	4	—	Grabunterhaltungen	I
* 34 000	—	1 920	—	—	—	—	—	Unterhaltung und Verschönerung der öffent- lichen Anlagen	
—	—	4	—	—	—	12	—	Hammer-Gude-Ablösung	
—	—	—	—	—	—	—	—	Bolmerswerther-Gude-Ablösung	
—	—	—	—	—	—	—	—	Regulierung des Brüderbaches	
* 419 000 191 591	25	70 911	—	—	—	107 663	65	Brandschadenrücklage	
—	—	—	—	—	—	—	—	Erweiterung des Volksgartens	
300 000	—	500 000	—	—	—	512 000	—	Rathausbaurücklage	
—	—	—	—	—	—	—	—	Betriebsrücklage der Stadtkasse	
342 750	—	20 000	—	—	—	—	—	Sicherheitsrücklage der Stadtkasse	
200 000	—	200 000	—	—	—	200 000	—	Rücklage für regelmäßig wiederkehrende Bauten	
—	—	—	—	—	—	—	—	Deckung abgelöster Mittelbachgenossenschafts- beiträge	
—	—	—	—	—	—	—	—	Rücklagen für Erwerbung von Kunstwerken	
—	—	—	—	—	—	—	—	Landwehr-Unterstützungen	
—	—	—	—	—	—	—	—	Kanalisations-Erneuerungsrücklage	
—	—	—	—	—	—	—	—	Freilegung und erste Einrichtung von Straßen	
* 626 490 100	—	4	—	—	—	197	95	Vermögen städtischer Rücklagen	
* 7 904 402 3 900	88	1 197	—	—	—	2 943	90	Vermögen der Stiftungsverwaltung	
* 12 000	—	960	—	—	—	—	—	Rücklage zum Bau eines Stadions (Wilhelm- Marx-Stiftung und Flugspende)	
2 029	97	—	—	—	—	81	20	Für bef. Arbeiten an historischen Gebäuden	
25 000	—	—	—	—	—	1 000	—	Rücklage der Kleinwohnungsverwaltung . .	
177 433	08	—	—	—	—	7 097	30	Erneuerungs- und Erweiterungsrücklage des Hafens	
* 8 995 892 1 242 804	88 30	795 000	—	—	—	831 000	—	Einnahme.	

Festgestellt durch Beschluß der Stadtverordnetenversammlung vom 20. Januar 1925 in Einnahme

* Die in der Spalte „Kapitalbetrag“ mit einem * versehenen Summen stellen den Nennbetrag der sich im Bestande der einzelnen Rücklagen befindenden Wertpapiere dar, einschließlich derjenigen, die durch den Währungsverfall entwertet sind.

Nr.	Verwendungszweck der Erträgnisse	Ausgabe						Bemerkungen
		1924		Voranschlag 1925				
		M	ℳ	im einzelnen		im ganzen		
		M	ℳ	M	ℳ			
1	An die Friedhofkasse	4	—	—	—	4	—	
2	An die Kasse der öffentlichen Anlagen	1 920	—	—	—	—	—	
3	Für besondere Bedürfnisse der Ortschaft Hamm	4	—	—	—	12	—	
4	Für besondere Bedürfnisse der Ortschaft Volmerswerth	—	—	—	—	—	—	
5	Zur Vermögensanlage	—	—	—	—	—	—	
6	Zur Deckung von Brandschäden bzw. zur Vermögensanlage	70 911	—	—	—	107 663 65	—	
7	Zur Vermögensanlage	—	—	—	—	—	—	
8	Neubau des Rathhauses bzw. zur Vermögensanlage	500 000	—	—	—	512 000	—	
9	—	—	—	—	—	—	
10	Zur Vermögensanlage	20 000	—	—	—	—	—	
11	Zur Verwendung bzw. zur Vermögensanlage	200 000	—	—	—	200 000	—	
12	Zur Deckung der Genossenschaftsbeiträge	—	—	—	—	—	—	
13	Für Beschaffung von Kunstwerken oder zur Vermögensanlage	—	—	—	—	—	—	
14	Zur Anlegung oder zur Verfügung der St. V. W.	—	—	—	—	—	—	
15	—	—	—	—	—	—	Zu Nr. 15. Der Bestand wird bei der Kasse der Kanalsanation geführt.
16	—	—	—	—	—	—	Zu Nr. 16. Der Bestand wird bei der Straßen- und Wasserbaukasse geführt.
17	Zur Verteilung an die einzelnen Rücklagen bzw. zur Vermögensanlage	4	—	—	—	197 95	—	Zu Nr. 17. In dieser Rücklage sind die Kapitalvermögen aller vorbezeichneten Rücklagen enthalten, welche diese vor Erlass der dritten Steuer- notverordnung v. 14. 2. 24 im Besitz hatten.
18	An die Stiftungskasse bzw. zur Vermögensanlage	1 197	—	—	—	2 943 90	—	
19	An die Kasse für Sport und Spiel bzw. zur Vermögensanlage	960	—	—	—	—	—	
20	3. Verwendung bzw. 3. Vermögensanlage	—	—	—	—	81 20	—	
21	Zur Verfügung der Kleinwohnungsverwaltung bzw. zur Vermögensanlage	—	—	—	—	1 000	—	
22	Zur Verfügung der Hafenverwaltung bzw. zur Vermögensanlage	—	—	—	—	7 097 30	—	
	Ausgabe	795 000	—	—	—	831 000	—	
	Einnahme	795 000	—	—	—	831 000	—	
	Gleicht sich aus.	—	—	—	—	—	—	

und Ausgabe sich ausgleichend auf achthunderteinunddreißigtausend Reichsmark.

Der Oberbürgermeister.

In Vertretung:
Dr. Ddenkirchen.

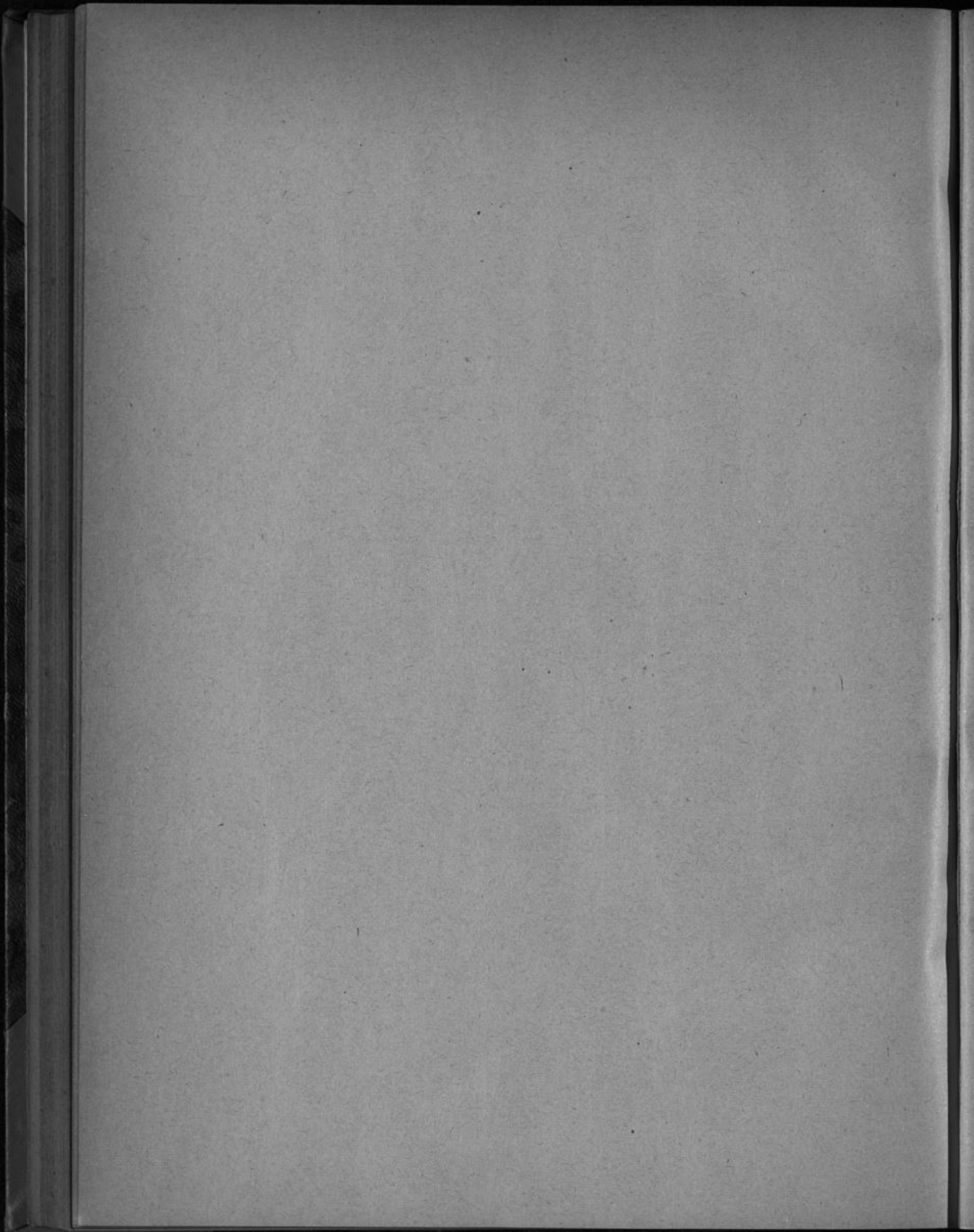

10. Zusammenstellung
der Haushaltspläne der selbständigen
und sich ausgleichenden Kassen
für 1925.





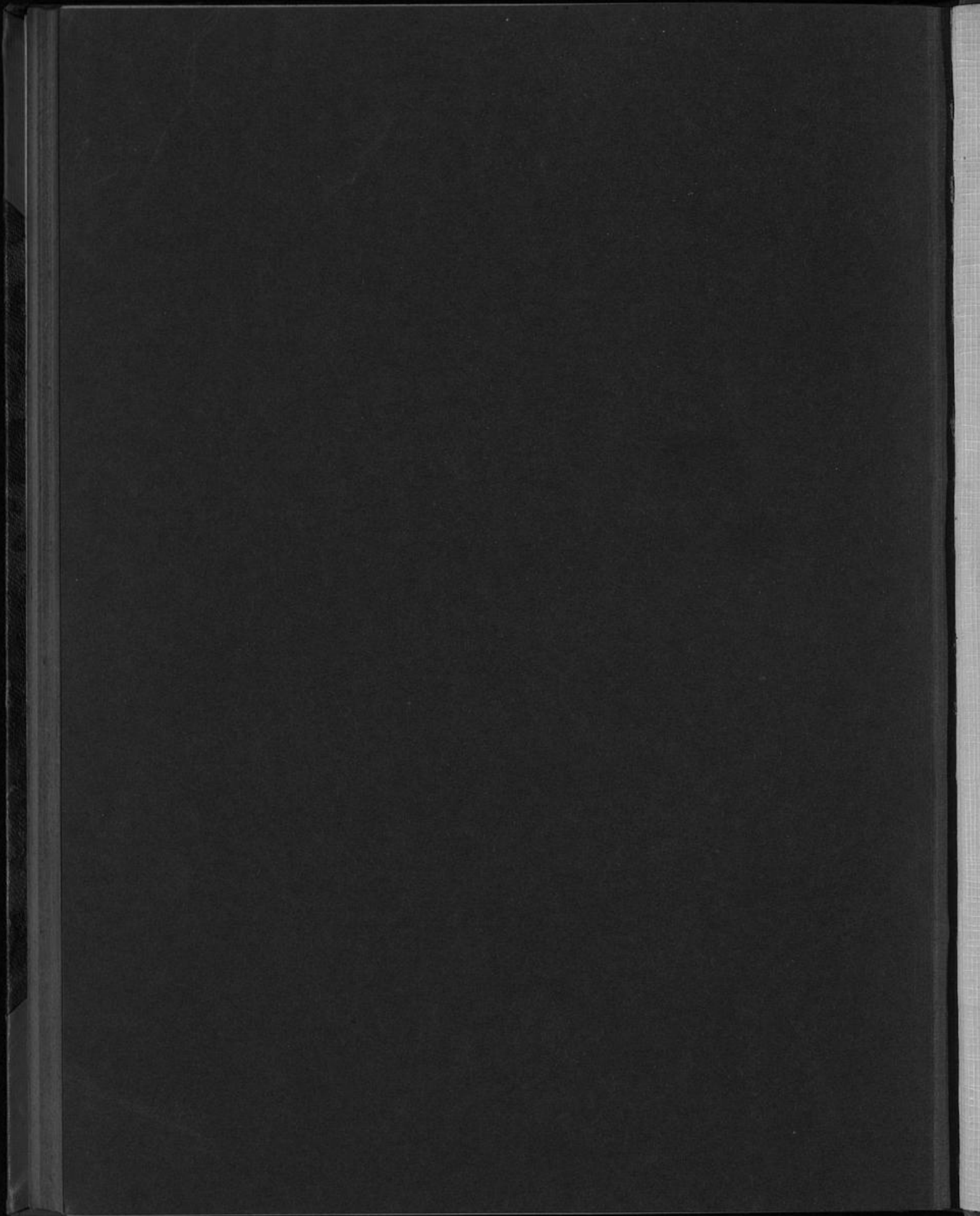



197/35 V 21 Bg. 4.40
13l.

197/25 V 21 Bg. 4.40
13f.





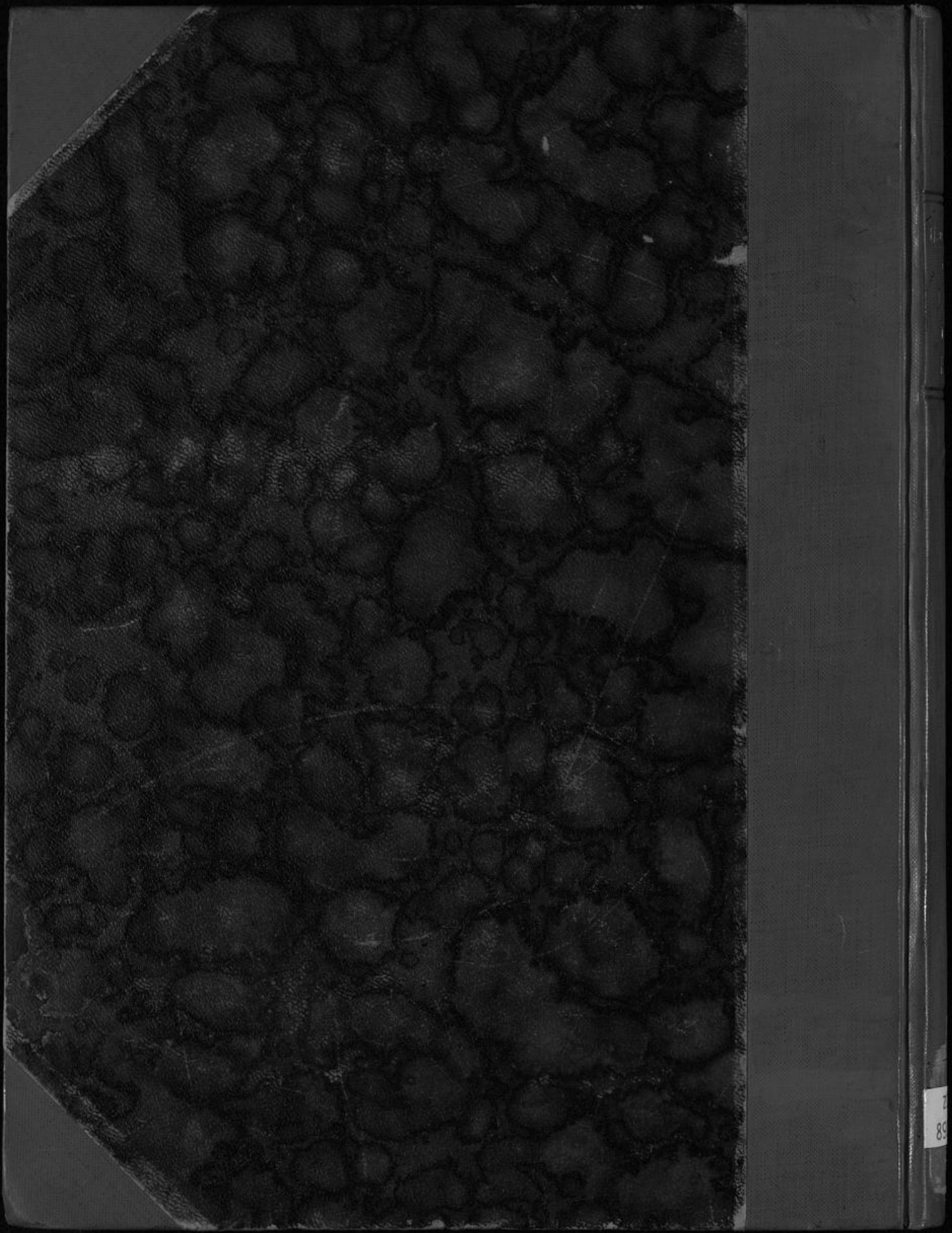

89

