

UuLB Düsseldorf

+4985 441 01

VER. ALL C. SCHULZE
DÜSSELDORF.





UNIVERSITÄTS- und
Landesbibliothek Düsseldorf

1985 441.01



Landesbibliothek Düsseldorf

STADT DÜSSELDORF

Haushaltsplan
für das Rechnungsjahr
1924



Band I

Haupt-Haushaltsplan

mit den dazu gehörigen Sonder-Haushaltsplänen
und dem Haushaltsplan
der außerordentlichen Verwaltung der Stadtkasse

Band II

**Haushaltspläne der selbständigen
und sich ausgleichenden Kassen**



Druck von L. Schwann in Düsseldorf



Inhaltsverzeichnis.

Band I

	Seite
1. Haupt-Haushaltsplan	3
2. Allgemeine Verwaltung	15
3. Polizeiverwaltung	20
4. Feuerwehr	25
5. Fuhrpark	28
6. Müllabfuhr und Straßenreinigung	31
7. Beseitigungsanstalt	33
8. Desinfektionsanstalt und Krankentransportwesen	35
9. Öffentliche Anlagen	38
10. Friedhofsverwaltung	41
11. Hochbauverwaltung	44
12. Straßen- und Wasserbau	48
13. Kanalisation	54
14. Höhere Knabenschulen	58
15. Höhere Mädchenschulen	70
16. Mittelschulen	78
17. Volksschulen	90
18. Gewerbeschulen	94
19. Kaufmännische Lehranstalten	102
20. Fachschule für Handwerk	109
21. Fachschule für Industrie	112
22. Mädchenberufsschule	114
23. Arbeiterschulseminar	116
24. Verwaltungsbeamtenschule	118
25. Ausstellungen und Museen	119
26. Volksbüchereien und Landes- und Stadtbibliothek	122
27. Stadttheater	124
28. Orchester	128
29. Städtische Sternwarte	130
30. Hochschulmäßige Bildungseinrichtungen	132
31. Mieteinigungsamt	136
32. Spiel und Sport	137
33. Kleingartenamt	139
34. Wohnungsamt	140
35. Versicherungsamt	141
36. Städtische Wohlfahrtspflege	143
37. Städtische Anleihen	156
38. Steuerverwaltung	158
39. Außerordentliche Verwaltung der Stadtkasse	161
40. Zusammenstellung der Haushaltspläne	164



Band I

Haupt-Haushaltsplan
mit den dazu gehörigen **Sonder-Haushaltsplänen**
und dem Haushaltsplan der außer-
ordentlichen Verwaltung
der Stadtkasse



03
jur/z
h/450

26
8906

St. m. R. f. 605
22

LANDES-
UND STADT-
BIBLIOTHEK
DUSSELDORF

0301
24.9.6



I. Haupt-Haushaltsplan
(Ordentliche Verwaltung)
für das Rechnungsjahr 1924.

Abt.	Nr.	Einnahme	Istergebnis		Haushaltsplan 1924				Gegen das Vorjahr		Bemerkungen	
			M	₤	M	₤	M	₤	mehr	weniger		
I		Allgemeine Verwaltung.										
		Summe Abt. I für sich.					974 000					
II		Polizeiverwaltung.										
		Summe Abt. II für sich.					1 292 000					
III		Gemeindegemeinschaften.										
	1	Feuerwehr					91 500					
	2	Fuhrpark					1 910 000					
	3	Müllabfuhr und Straßenreinigung					2 260 000					
	4	Vernichtungsanstalt					7 800					
	5	Desinfektionsanstalt und Krankentransportwesen					96 000					
	6	Öffentliche Anlagen					174 000					
	7	Friedhofsverwaltung					370 000					
		Summe Abt. III					4 909 300					
IV		Bauverwaltung.										
	1	Hochbauverwaltung					46 000					
	2	Straßen- und Wasserbauverwaltung					1 150 000					
	3	Kanalisation					1 906 500					
		Summe Abt. IV					3 102 500					
V		Schulen.										
	1	Höhere Knabenschulen					571 700					
	2	Höhere Mädchenschulen					241 600					
	3	Mittelschulen					313 200					
	4	Volksschulen					981 000					
	5	Gewerbeschulen					78 300					
	6	Kaufmännische Lehranstalten					84 400					
	7	Fachschule für Handwerk					23 100					
	8	Fachschule für Industrie					19 600					
	9	Mädchenberufsschule					17 100					
	10	Arbeitschulfseminar					16 000					
	11	Verwaltungsbeamtenschule					9 700					
		Summe Abt. V					2 355 700					
VI		Kunst und Wissenschaft.										
	1	Ausstellungen und Museen					20 200					
	2	Städtische Volksbüchereien und Landes- und Stadtbibliothek					26 000					
	3	Stadttheater					1 302 000					
	4	Städtisches Orchester					142 100					
	5	Städtische Sternwarte „Charlottenruhe“ (Benzenbergische Stiftung)					1 100					
	6	Hochschulmäßige Bildungseinrichtungen					122 000					
		Summe Abt. VI					1 613 400					

Abt.	Nr.	Ausgabe	Istergebnis		Haushaltsplan				Gegen das Vorjahr		Bemerkungen
			M	℥	1924		mehr	weniger			
					M	℥	M	℥	M	℥	
I		Allgemeine Verwaltung					3 651 000				
		Summe Abt. I für sich.									
II		Polizeiverwaltung.					3 806 000				
		Summe Abt. II für sich.									
III		Gemeindevoranstalten.									
	1	Feuerwehr					937 600				
	2	Fuhrpark					1 910 000				
	3	Müllabfuhr und Straßen- reinigung					2 260 000				
	4	Vernichtungsanstalt					25 300				
	5	Desinfektionsanstalt und Krankentransportwesen					153 200				
	6	Öffentliche Anlagen					375 000				
	7	Friedhofsverwaltung					513 000				
		Summe Abt. III					6 174 100				
IV		Bauverwaltung.									
	1	Hochbauverwaltung					1 196 000				
	2	Straßen- und Wasserbauver- waltung					1 830 000				
	3	Kanalisation					1 906 500				
		Summe Abt. IV					4 932 500				
V		Schulen.									
	1	Höhere Knabenschulen					1 276 200				
	2	Höhere Mädchenschulen					586 200				
	3	Mittelschulen					508 200				
	4	Volksschulen					4 171 000				
	5	Gewerbeschulen					505 750				
	6	Kaufmännische Lehranstalten					230 900				
	7	Fachschule für Handwerk					68 500				
	8	Fachschule für Industrie					39 300				
	9	Mädchenberufsschule					130 150				
	10	Arbeiterschulseminar					22 750				
	11	Verwaltungsbeamten- schule					14 900				
		Summe Abt. V					7 553 850				
VI		Kunst und Wissenschaft.									
	1	Ausstellungen und Museen					268 200				
	2	Städtische Volksbüchereien und Landes- und Stadtbibliothek					187 000				
	3	Stadttheater					1 765 240				
	4	Städtisches Orchester					169 700				
	5	Städtische Sternwarte „Char- lottenruhe“ (Benzenbergische Stiftung)					6 600				
	6	Hochschulmäßige Bildungsein- richtungen					250 900				
	7	Zoologischer Garten (Scheidt- Keim-Stiftung)					22 000				
	8	Beiträge und Zuschüsse an Ver- eine und Verbände					7 000				
		Summe Abt. VI					2 676 640				

Abt.	Nr.	Einnahme	Iftergebnis		Haushaltsplan				Gegen das		Bemerkungen
			M	ℳ	1924		mehr		Vorjahr		
					M	ℳ	M	ℳ	M	ℳ	
VII		Gemeinnützige, soziale und wirtschaftliche Bestrebungen.									
	1	Mieteinigungsamt	—	—	—	—	11 200	—	—	—	—
	2	Spiel und Sport	—	—	—	—	2 600	—	—	—	—
	3	Kleingartenamt	—	—	—	—	24 500	—	—	—	—
	4	Wohnungsamt	—	—	—	—	2 000	—	—	—	—
	5	Versicherungsamt	—	—	—	—	300	—	—	—	—
		Summe Abt. VII	—	—	—	—	40 600	—	—	—	—
VIII		Kranken- und Wohlfahrts- pflege.									
	1	Städtische Wohlfahrtspflege .	—	—	—	—	2 053 000	—	—	—	—
		Summe Abt. VIII	—	—	—	—	2 053 000	—	—	—	—
IX		Schuldenverwaltung.									
	1	Städtische Anleihen	—	—	—	—	3 253 000	—	—	—	—
		Summe Abt. IX für sich.	—	—	—	—	—	—	—	—	—
X		Staats- und Provinzialzwecke. Nichts.									
		Summe Abt. X.	—	—	—	—	—	—	—	—	—
XI		Gewinne und Zuschüsse der selbständigen Kassen und Be- triebsverwaltungen.									
	1	Von der Gasanstalt	—	—	—	—	3 000 000	—	—	—	—
	2	Vom Elektrizitätswert	—	—	—	—	—	—	—	—	—
	3	Vom Wasserwert	—	—	—	—	—	—	—	—	—
	4	Von der Rhein. Bahngesell- schaft, Abgabe aus der Stra- ßenbahngemeinschaft	—	—	—	—	600 000	—	—	—	—
	5	Von der Kanalisationsverwal- tung: zur Verzinsung und Tilgung des aus der Stadt- kasse entnommenen Anlage- kapitals	—	—	—	—	125 000	—	—	—	—
		Summe Abt. XI	—	—	—	—	3 725 000	—	—	—	—
XII		Steuern und Abgaben.									
	1	Steuerhaushaltsplan	—	—	—	—	29484000	—	—	—	—
		Summe Abt. XII für sich.	—	—	—	—	—	—	—	—	—

Abt.	Nr.	Ausgabe	Istergebnis		Haushaltsplan		Gegen das Vorjahr		Bemerkungen	
			M	₣	M	₣	1924	mehr		weniger
							M	₣	M	₣
VII		Gemeinnützige, soziale und wirtschaftliche Bestrebungen.								
	1	Mieteinigungsamt	—	—	—	70 000	—	—	—	—
	2	Arbeitsnachweis, Berufsamt und Erwerbslosenfürsorge (Gemeindeanteil)	—	—	—	750 000	—	—	—	—
	3	Spiel und Sport	—	—	—	591 700	—	—	—	—
	4	Kleingartenamt	—	—	—	28 000	—	—	—	—
	5	Wohnungsamt	—	—	—	140 000	—	—	—	—
	6	Versicherungsamt	—	—	—	78 300	—	—	—	—
	7	Beiträge und Zuschüsse an Vereine und Verbände	—	—	—	30 000	—	—	—	—
	8	Zur Förderung des Fremdenverkehrs	—	—	—	5 000	—	—	—	—
		Summe Abt. VII	—	—	—	1 693 000	—	—	—	—
VIII		Kranken- und Wohlfahrtspflege.								
	1	Städtische Wohlfahrtspflege	—	—	—	7 537 000	—	—	—	—
	2	Allgemeine Krankenanstalten und Nebenbetriebe	—	—	—	888 800	—	—	—	—
		Summe Abt. VIII	—	—	—	8 425 800	—	—	—	—
IX		Schuldenverwaltung.								
	1	Städtische Anleihen	—	—	—	7 378 000	—	—	—	—
		Summe Abt. IX für sich.	—	—	—	—	—	—	—	—
X		Staats- und Provinzialzwecke.								
	1	Beitrag zum Kaufmannsgericht, Miete für einen Sitzungssaal und Reinigungskosten	—	—	—	7 800	—	—	—	—
	2	Einrichtung, Reinigung, Heizung und Beleuchtung der Gewerbegerichtstokale und Miete für dieselben	—	—	—	5 000	—	—	—	—
		Summe Abt. X	—	—	—	12 800	—	—	—	—
XI		Gewinne und Zuschüsse der selbständigen Kassen und Betriebsverwaltungen.								
	1	Beteiligungen der Stadt Düsseldorf	—	—	—	34 700	—	—	—	—
	2	Zuschuß an die Kasse der Badeanstalten	—	—	—	60 000	—	—	—	—
		Summe Abt. XI	—	—	—	94 700	—	—	—	—
XII		Steuern und Abgaben.								
	1	Steuerhaushaltsplan	—	—	—	5 327 000	—	—	—	—
		Summe Abt. XII für sich.	—	—	—	—	—	—	—	—

Abt.	Nr.	Einnahme	Iftergebnis		Haushaltsplan				Gegen das Vorjahr				Bemerkungen
			M	ℳ	M	ℳ	1924		mehr		weniger		
					M	ℳ	M	ℳ	M	ℳ	M	ℳ	
XIII		Zur Verfügung der Stadtverordnetenversammlung.	—	—	—	—	—	—	—	—	—	—	
		Summe Abt. XIII											
XIV		Verschiedenes.											
	1	Aus weiterer Beteiligung an den Reichsteuern und aus Steuern zum Ausgleich des Mehraufwandes für die Aufgaben gemäß § 42 der Dritten Steuernotverordnung	—	—	—	—	5 590 000	—	—	—	—	—	
	2	Verschiedenes	—	—	—	—	7 500	—	—	—	—	—	
		Summe Abt. XIV	—	—	—	—	5 597 500	—	—	—	—	—	
		Wiederholung der Einnahme.											
	I	Allgemeine Verwaltung . . .	—	—	—	—	974 000	—	—	—	—	—	
	II	Polizeiverwaltung	—	—	—	—	1 292 000	—	—	—	—	—	
	III	Gemeindegastalten	—	—	—	—	4 909 300	—	—	—	—	—	
	IV	Bauverwaltung	—	—	—	—	3 102 500	—	—	—	—	—	
	V	Schulen	—	—	—	—	2 355 700	—	—	—	—	—	
	VI	Kunst und Wissenschaft . . .	—	—	—	—	1 613 400	—	—	—	—	—	
	VII	Gemeinnützige, soziale und wirtschaftliche Bestrebungen . .	—	—	—	—	40 600	—	—	—	—	—	
	VIII	Kranken- und Wohlfahrtspflege .	—	—	—	—	2 053 000	—	—	—	—	—	
	IX	Schuldenverwaltung	—	—	—	—	3 253 000	—	—	—	—	—	
	X	Staats- und Provinzialzwecke . .	—	—	—	—	—	—	—	—	—	—	
	XI	Gewinne und Zuschüsse der selbständigen Kassen und Betriebsverwaltungen	—	—	—	—	3 725 000	—	—	—	—	—	
	XII	Steuern und Abgaben	—	—	—	—	29484000	—	—	—	—	—	
	XIII	Zur Verfügung der Stadtverordnetenversammlung	—	—	—	—	—	—	—	—	—	—	
	XIV	Verschiedenes	—	—	—	—	5 597 500	—	—	—	—	—	
		Summe der Einnahme	—	—	—	—	58400000	—	—	—	—	—	

Abt.	Nr.	Ausgabe	Istergebnis		Haushaltsplan 1924		Gegen das Vorjahr		Bemer- kungen	
			M	₤	M	₤	M	₤		M
XIII		Zur Verfügung der Stadtverord- netenversammlung.								
	1	Zur Verfügung der Stadtverord- netenversammlung und für bevorstehende Gehalts- aufbesserungen			1 750 000					
		Summe Abt. XIII für sich.								
XIV		Verschiedenes.								
	1	Für eine Rathausbaurücklage .			300 000					
	2	Zur Verstärkung der Brand- schadenrücklage			150 000					
	3	Abfindungsrente an den Land- kreis Düsseldorf infolge Ein- gemeindung der Vororte			10 000					Zu 3. Auf- besondere Anweisung zu zahlen.
	4	Zur Verstärkung der Rücklage für regelmäßig wiederkeh- rende Bauten			200 000					
	5	Zur Deckung der aufgewertet zu zahlenden stiftungsgem. Leibrenten			17 000					Zu 5 beagl.
	6	Zur Deckung des voraussicht- lichen Fehlbetrags im Rech- nungsjahr 1923			4 000 000					
	7	Zur Abdeckung von Tumult- schäden 1918—1924			200 000					
	8	Nicht vorgesehene Ausgaben und zur Abrundung			47 610					
		Summe Abt. XIV			4 924 610					
		Wiederholung der Ausgabe.								
I		Allgemeine Verwaltung			3 651 000					
II		Polizeiverwaltung			3 806 000					
III		Gemeindeanstalten			6 174 100					
IV		Bauverwaltung			4 932 500					
V		Schulen			7 553 850					
VI		Kunst und Wissenschaft			2 676 640					
VII		Gemeinnützige, soziale und wirtschaftliche Bestrebungen			1 693 000					
VIII		Kranken- und Wohlfahrtspflege			8 425 800					
IX		Schuldenverwaltung			7 378 000					
X		Staats- und Provinzialzwecke			12 800					
XI		Gewinne und Zuschüsse der selbständigen Kassen und Be- triebsverwaltungen			94 700					
XII		Steuern und Abgaben			5 327 000					
XIII		Zur Verfügung der Stadtverord- netenversammlung			1 750 000					
XIV		Verschiedenes			4 924 610					
		Summe der Ausgabe			58 400 000					
		Summe der Einnahme			58 400 000					
		Gleicht sich aus.								

Festgestellt durch Beschluß der Stadtverordnetenversammlung vom 2. April 1924, in Einnahme und Aus-
gabe sich ausgleichend auf achtundfünfzigmillionenvierhunderttausend Mark.

Der Oberbürgermeister.
In Vertretung:
Dr. Lehr.

Anlage 1

zum Haupt-Haushaltsplan für 1924.

Abt.	Nr.	Sfd. Nr.	Ausgabe	Voranschlag				Bemerkungen
				1924				
				M	ℳ	M	ℳ	
VI			Kunst und Wissenschaft.					
	8		Beiträge und Zuschüsse an Vereine und Korporationen.					
	1		Auf 23 Aktien des Kunstvereins für Rheinland und Westfalen			276		
	2		Beitrag an die Verbindung für historische Kunst			75		
	3		Beitrag an den Rheinischen Goetheverein zu den Festspielen			1 000		
	4		Beitrag für das Germanische Museum			150		
	5		Beitrag an die Gesellschaft für rheinische Geschichtsstunde			100		
	6		Beitrag an den Düsseldorfer Geschichtsverein			830		
	7		Beitrag an den Verein von Altertumsfreunden im Rheinlande zu Bonn			10		
	8		Beitrag an den historischen Verein für den Niederrhein in Köln			6		
	9		Beitrag an den Naturwissenschaftlichen Verein			150		
	10		Beitrag an die Vereinigung von Freunden der Astronomie und kosmischen Physik			7		
	11		Beitrag an die Deutsche dendrologische Gesellschaft			5		
	12		Beitrag an den Deutschen Gewerbeschulverband			25		
	13		Beitrag an den Deutschen Verband für das kaufmännische Bildungswesen			30		
	14		Beitrag an den Deutschen Verein für das Fortbildungsschulwesen			20		
	15		Beitrag an den Verein zur Förderung des kaufmännischen Fortbildungsschulwesens in Rheinland und Westfalen			40		
	16		Beitrag an den Verband der Hilfsschulen Deutschlands			30		
	17		Verein deutscher Eisenhüttenleute für dessen Bibliothek			1 000		
	18		Rheinischer Verein für Denkmalpflege und Heimatschutz			100		
	19		Verband der Kunstfreunde in den Ländern am Rhein			100		
	20		Verein „Rheinmuseum“			10		
	21		Beitrag an den Bund Niederrhein			10		
	22		Beitrag an das Landschaftskomitee für Naturdenkmalpflege am rechten Niederrhein			400		
	23		Beitrag an den Verein zur Veredelung der Lichtspiele „Lichtspielkultur“			1 000		
	24		Beitrag an die Gesellschaft der Freunde der Deutschen Bücherei			100		
	25		Beitrag an die Deutsche Dichter-Gedächtnis-Stiftung			100		
	26		Beitrag an den Rheinischen Heimatbund			100		
	27		Beitrag an den Deutschen Volkshausbund			30		
	28		Beitrag an den Wohlfahrts- und Schulverein für Nordschleswig			100		
	29		Beitrag an den Bund der Künste im rheinisch-westfälischen Industriebezirk			500		
	30		Nicht vorgesehene Ausgaben und zur Ab- rundung			696		
			Summe Abt. VI			7 000		

Anlage 2

zum Haupt-Haushaltsplan für 1924.

Abt.	Nr.	Lfd. Nr.	Ausgabe	Voranschlag				Bemerkungen
				1924				
				M	ℳ	M	ℳ	
VII			Gemeinnützige, soziale und wirtschaftliche Bestrebungen.					
	7		Beiträge und Zuschüsse an Vereine und Korporationen.					
		1	An den Deutschen Städtetag	—	—	1 800	—	
		2	An den Preussischen Städtetag	—	—	1 300	—	
		3	Anteil der Stadt Düsseldorf an dem Beitrage des Rhein. Städtetages an den Preussischen Städtetag	—	—	50	—	
		4	Anteil der Stadt Düsseldorf an dem Beitrage des Rheinischen Städtetages an den Deutschen Städtetag	—	—	100	—	
		5	An den Deutschen Verein für öffentliche Gesundheitspflege	—	—	10	—	
		6	An den Rheinischen Verein für Kleinwohnungswesen	—	—	300	—	
		7	An die Rheinisch-Westfälische Gefängnis-Gesellschaft	—	—	5	—	
		8	An den Verein zur Wahrung der gemeinsamen wirtschaftlichen Interessen in Rheinland und Westfalen	—	—	30	—	
		9	An den Verschönerungsverein für das Siebengebirge	—	—	200	—	
		10	An den Verein zur Wahrung der Rheinschiffahrtsinteressen	—	—	50	—	
		11	An den Zentralverein für Deutsche Binnenschiffahrt	—	—	5	—	
		12	An den Rhein-Schelde-Kanalverein	—	—	50	—	
		13	An den Südwestdeutschen Kanalverein	—	—	100	—	
		14	An den Hafenverband des Rheinstromgebietes	—	—	50	—	
		15	An den Deutschen Wasserwirtschaft- und Wasserkraftverband	—	—	50	—	
		16	An die Hafenbautechnische Gesellschaft	—	—	50	—	
		17	An den Rheinschiffsverkehrsverband Konstanz	—	—	50	—	
		18	An den Düsseldorfer Verkehrsverein	—	—	3 500	—	
		19	An den Rheinischen Verkehrsverband	—	—	2 600	—	
		20	An den Bund Deutscher Verkehrsvereine	—	—	100	—	
		21	An die Reichszentrale für deutsche Verkehrswerbung	—	—	100	—	
		22	An den Verband Bergischer Verkehrsvereine	—	—	100	—	
		23	An den Verkehrsverband Industriebezirk	—	—	1 000	—	
		24	An den Verband deutscher Städtestatistiker	—	—	5	—	
		25	An den Landwirtschaftlichen Verein für Rheinpreußen	—	—	3	—	
		26	An den Verein für Erziehung und Pflege schwachsinziger Kinder in Essen	—	—	30	—	
		27	An den Verein für Kommunalwirtschaft und Kommunalpolitik	—	—	30	—	
		28	An die Schüler- und Studentenherbergen der Eifel	—	—	50	—	
		29	An die Schüler- und Studentenherbergen des Sauerlandes	—	—	50	—	
		30	An den Westerwaldklub für Schülerherbergen	—	—	50	—	
		31	An den Hauptausschuß für deutsche Jugendherbergen (je 500 M für die Zweigausschüsse Rheinland und Sauerland)	—	—	1 000	—	
		32	An den Reichsverein deutscher Feuerwehringenieure	—	—	40	—	
			Zu übertragen	—	—	12 858	—	

Abt.	Nr.	Gfd. Nr.	Ausgabe	Voranschlag				Bemerkungen
				1924				
				M	ℳ	M	ℳ	
VII	7		Übertrag	—	—	12 858	—	
	33		An das Zentralkomitee zur Bekämpfung der Tuberkulose	—	—	50	—	
	34		An das Archiv deutscher Berufsvormünder	—	—	30	—	
	35		An den Tiereschutzverein für den Stadt- und Landkreis Düsseldorf	—	—	100	—	
	36		An die Rheinische Bauberatungsstelle	—	—	20	—	
	37		An den Deutschen Verein für Volkshygiene	—	—	10	—	
	38		An den Deutschen Verein für Schulgesundheitspflege	—	—	20	—	
	39		An den Bund für Vogelschutz	—	—	10	—	
	40		An die Deutsche Kolonialgesellschaft, Abteilung Düsseldorf	—	—	10	—	
	41		An die Vereinigung für Viehhaltung und Viehernahrung, e. V.	—	—	100	—	
	42		An die Deutsche Gesellschaft für Gartenkunst	—	—	6	—	
	43		An den Niederrheinischen Polizeihundeverein	—	—	50	—	
	44		An die Auskunftsstelle preussischer Städte in Angelegenheiten der höheren Schulen	—	—	300	—	
	45		Zuschuß zu den Unterhaltungskosten des Benrather Schloßparks	—	—	5 000	—	
	46		An den Bergischen Verein für Gemeinwohl, Ortsgruppe Rath	—	—	100	—	
	47		An das Institut für Seeverkehr und Weltwirtschaft in Kiel	—	—	100	—	
	48		An die Vereinigung Deutscher Miet- und Hypotheken-Einigungsämter	—	—	25	—	
	49		An den Deutschen Reichsausschuß für Leibesübungen	—	—	25	—	
	50		An den Bund deutscher Bodenreformer	—	—	25	—	
	51		An die Deutsche weltwirtschaftliche Gesellschaft	—	—	25	—	
	52		An die Prüfungsanstalt für Heizungs- und Lichteinrichtungen an der technischen Hochschule Berlin	—	—	300	—	
	53		An die Deutsche Gesellschaft für Volkshochschulwesen	—	—	50	—	
	54		An den Saarverein	—	—	300	—	
	55		An das Zentralinstitut für Erziehung und Unterricht	—	—	500	—	
	56		An den Kleingartenbesitzerverein Düsseldorf	—	—	50	—	
	57		An den Reichsverband der Kleingartenvereine Deutschlands	—	—	50	—	
	58		An das Deutsche Archiv für Siedlungswesen	—	—	50	—	
	59		An die Vereinigung deutscher Wohnungsämter	—	—	25	—	
	60		Zur Förderung der Viehzucht	—	—	1 500	—	
	61		An den Verband oberschlesischer Bäckereien	—	—	100	—	
	62		An den Verein für das Deutschtum im Auslande	—	—	200	—	
	63		An das Deutsche Auslandsinstitut	—	—	10	—	
	64		An den Verein Bergisch-Land	—	—	50	—	
	65		An das Deutsche Hygiene-Museum	—	—	100	—	
	66		An den Verband zur Wahrung der Interessen der deutschen Betriebskrankentassen und die Vereinigung Düsseldorfer Betriebskrankentassen	—	—	500	—	
	67		An die Vereinigung behördlicher Ingenieure des Maschinen- und Heizungswesens	—	—	25	—	
	68		An den Naturschutzverein Neandertal	—	—	1 000	—	
	69		An die Landwirtschaftliche Winterschule in Ratingen	—	—	150	—	
	70		An den Provinzialverband rheinischer Erwerbs-Obst- und Gemüsezüchter	—	—	25	—	
	71		Zuschüsse an die Ziegenzuchtvereine auf Grund des Gesetzes, betr. Verpflichtung der Gemeinden zur Haltung von Ziegenböden	—	—	2 000	—	
			Zu übertragen	—	—	25 849	—	

Abt.	Nr.	Lfd. Nr.	Ausgabe	Voranschlag				Bemerkungen
				1924				
				M	ℳ	M	ℳ	
VII	7		Übertrag	—	—	25 849	—	
		72	An die Volkswirtschaftliche Vereinigung im Rheinisch-Westfälischen Industriebezirk	—	—	100	—	
		73	An das Rheinisch-Westfälische Wirtschaftsarchiv	—	—	100	—	
		74	An die Arbeitsstätte für sachliche Politik	—	—	100	—	
		75	An die Deutsche Kriegsgräberfürsorge	—	—	50	—	
		76	An den Normenausschuß der deutschen Industrie	—	—	100	—	
		77	An die Deutsche Hochschule für Leibesübungen	—	—	25	—	
		78	An das Deutsche Zentralkomitee für Zahnpflege in den Schulen	—	—	10	—	
		79	An die Vereinigung der Städte und Gemeinden des R. W. F.	—	—	600	—	
		80	An den Verband der Stadt- und Landkreise des besetzten Gebietes	—	—	1 600	—	
		81	Zuschuß zu den Meisterkursen an der Gewerbebeförderungsanstalt in Köln	—	—	50	—	
		82	Nicht vorgesehene Ausgaben und zur Ab- rundung	—	—	1 416	—	
			Summe Abt. VII	—	—	30 000	—	

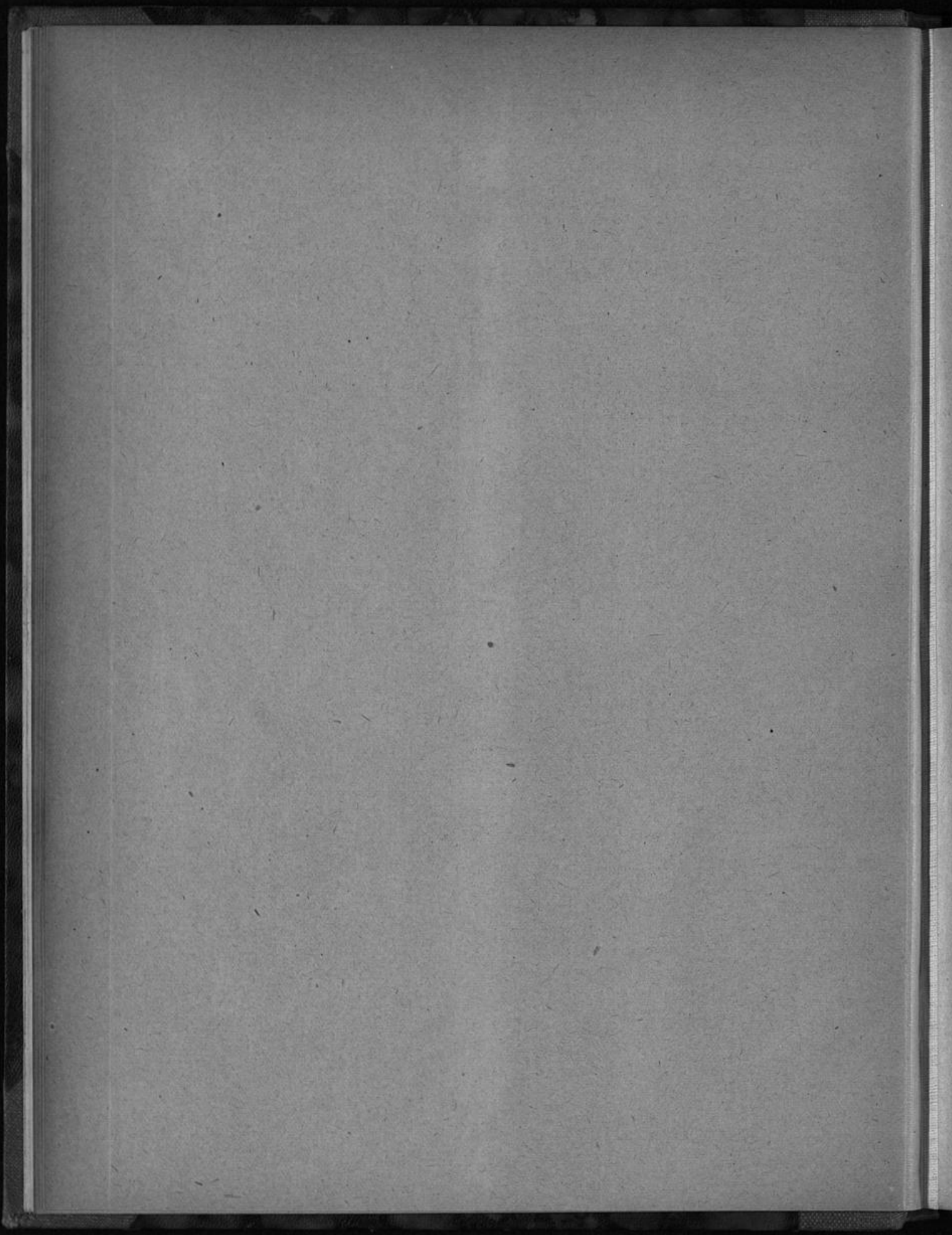

2. Haushaltsplan der Allgemeinen Verwaltung.

Abt.	Nr.	Einnahme	Iftergebnis		Voranschlag		Bemerkungen	
			M	F	M	F		1924
			M	F	M	F		
I		Beiträge anderer Kassen.						
	1	Städt. Kassen laut Zusammenstellung	—	—	—	—	342 200	
	2	Regierungshauptkasse, Erstattung der Hälfte der Ruhegehälter usw. für ehemalige Kunstgewerbeschullehrer	—	—	—	—	4 400	Zu Nr. 2. Siehe Abt. IX Nr. 7 der Ausgabe.
	3	Kasse des Kaufmannsgerichts für Wahrnehmung der Kassengeschäfte	—	—	—	—	100	
	4	Provinzial-Feuerversicherungsanstalt, Gewinnanteil	—	—	—	—	200	
		Summe Abt. I	—	—	—	—	346 900	
II		Gebühren.						
	1	Beaufsichtigung der Privatbauten und Hausentwässerungsanlagen	—	—	—	—	150 000	
	2	Aus der Tätigkeit des Stadtmedizinalrats	—	—	—	—	200	
	3	Verwaltungsgebühren	—	—	—	—	5 000	
		Summe Abt. II	—	—	—	—	155 200	
III		Verjorgung der Beamten, Wittven und Waisen.						
	1	Beiträge der Beamten, Lehrer und Angestellten zu den Lebensversicherungsprämien	—	—	—	—	3 000	Siehe Abt. III Nr. 1 der Ausgabe.
		Summe Abt. III	—	—	—	—	3 000	
IV		Wochenmärkte usw.						
	1	Standgeld, Platzmiete usw.	—	—	—	—	75 000	
		Summe Abt. IV	—	—	—	—	75 000	
V		Strafgelder.						
	1	In baupolizeilichen Angelegenheiten	—	—	—	—	1 000	
		Summe Abt. V	—	—	—	—	1 000	
VI		Mieten.						
		Summe Abt. VI für sich.	—	—	—	—	82 400	
VII		Verchiedenes.						
	1	Kosten im Verwaltungsstreitverfahren	—	—	—	—	100	
	2	a) Standesamtliche Gebühren nach dem Reichstarif und Gebühren in familienrechtlichen Angelegenheiten	—	—	—	—	14 000	
		b) Für Mitteilungen der Standesämter vom katholischen Dekanat und den evangelischen Pfarrämtern	—	—	—	—	100	
		c) Vom Düsseldorfer Tageblatt für Mitteilung der Sterbefälle	—	—	—	—	100	Zu Nr. 2c. Zahlbar vierteljährlich im voraus.
		Zu übertragen	—	—	—	—	14 300	

Abt.	Nr.	Einnahme	Iftergebnis		Voranschlag				Bemerkungen
			M	₣	1924		M	₣	
		Übertrag					14 300		
VII	3	Aus dem Verkauf erledigter Akten	—	—	—	—	4 000		
	4	Von den städt. Dienststellen für Drucksachen und Arbeiten der städt. Druckerei und Buchbinderei	—	—	—	—	153 600		Zu Nr. 4. Mehreinnahmen sind bei Abt. IV Nr. 4 in Sollausgabe zu stellen.
	5	Kostenanteil der Arbeitgeber für Ehrenurkunden	—	—	—	—	500		Zu Nr. 5. Siehe Abt. IX Nr. 1 der Ausgabe.
	6	Von den städt. Dienststellen für Einrichtungskosten	—	—	—	—	90 000		Zu Nr. 6. Siehe Abt. IV Nr. 7 der Ausgabe.
	7	Kasse der Stiftungen: Zinsen der Gelsenkirchener Gußstahlstiftung für das Stadtarchiv	—	—	—	—	—		
	8	Von städt. Dienststellen für die Benutzung der Kraftwagen	—	—	—	—	24 000		
	9	Erstattete Vorarbeiter- und Meßgehilfenlöhne 1924	—	—	—	—	—		
		a) Kasse der Kanalisation 7000 M	—	—	—	—	—		Zu Nr. 9. Siehe Abt. I Nr. 7 der Ausgabe.
		b) Kasse des Straßen- und Wasserbaues 7000 M	—	—	—	—	—		
		c) Hafenkasse —	—	—	—	—	14 000		Zu Nr. 9c. Zahlbar auf besondere Anweisung.
	10	Aus dem Verkauf von Stadtplänen usw.	—	—	—	—	1 000		
	11	Erstattete Beträge für von der Schreibmaterialienverwaltung bezogenes Papier usw.	—	—	—	—	4 000		Zu Nr. 11. Siehe Abt. IV Nr. 1 der Ausgabe.
	12	Von anderen Dienststellen zu erstattende Fernspreckgebühren	—	—	—	—	500		
	13	Städt. Musikverein: Beitrag zum Gehalt des städt. Musikdirektors	—	—	—	—	3 000		
	14	Unvorhergesehenes	—	—	—	—	1 600		
		Summe Abt. VII	—	—	—	—	310 500		
		Wiederholung der Einnahme.							
I		Beiträge anderer Kassen	—	—	—	—	346 900		
II		Gebühren	—	—	—	—	155 200		
III		Versorgung der Beamten, Witwen und Waisen	—	—	—	—	3 000		
IV		Wochenmärkte usw.	—	—	—	—	75 000		
V		Strafgelder	—	—	—	—	1 000		
VI		Mieten	—	—	—	—	82 400		
VII		Verschiedenes	—	—	—	—	310 500		
		Summe der Einnahme	—	—	—	—	974 000		

Abt.	Nr.	Ausgabe	Istergebnis		Voranschlag		Bemerkungen	
			M	₣	M	₣		1924
					M	₣		
I		Personliche Ausgaben.						
	1	An die Kasse Besoldungen, Gehalts- erstattung	—	—	—	2 579 480		
	2	Umzugskosten für Beamte und Um- zugskostenbeihilfen für Ruhegehalt- empfänger	—	—	—	10 000		
	3	Wohnungsbeihilfen für Beamte und Lehrer	—	—	—	10 000		
	4	Aushilfe im Marktdienst	—	—	—	2 820		
	5	Kosten der Stadtverordneten- und Ausschüßsitzungen	—	—	—	20 000		
	6	Löhne für Arbeiter zu kleineren Dienstleistungen b. Tiefbauamt I	—	—	—	3 500		
	7	Löhne für Vorarbeiter und Meßge- hilfen des Vermessungsamtes	—	—	—	21 000		
	8	Zählgelber	—	—	—	7 000		Zu Nr. 7. Siehe Abt. VII Nr. 9 der Einnahme.
		Summe Abt. I	—	—	—	2 653 800		
II		Beiträge und Gebühren.						
	1	Haftpflichtversicherung	—	—	—	1 600		
	2	Feuerversicherung des Rathhauses usw.	—	—	—	4 000		Zu Nr. 2. Der nicht ver- wendete Betrag ist in Restausgabe zu führen.
		Summe Abt. II	—	—	—	5 600		
III		Fürsorge für die städt. Beamten, Angestellten und Arbeiter.						
	1	Lebensversicherungsbeiträge für die städtischen Beamten, Lehrer und Angestellten	—	—	—	3 000		Siehe Abt. III Nr. 1 der Einnahme.
	2	Beiträge zum Haushaltsplan des Für- sorgeamtes (Amt X)	—	—	—	53 653		
	3	Beiträge gemäß § 798, 2 der RW.D.	—	—	—	1 000		Zu Nr. 3. Für die Rhein- Westf. Baugewerks-Ver- russgenossenschaft.
	4	Beiträge an die Witwen- und Waisen- versorgungsanstalt für die Kommu- nalbeamten der Rheinprovinz	—	—	—	347		Zu Nr. 4. Zahlbar an die Landesbank hier auf An- weisung.
	5	Notstandsbeihilfen an Beamte, Leh- rer und Angestellte (auschl. Volks- und Mittelschullehrer)	—	—	—	30 000		Zu Nr. 5. Der nicht ver- wendete Betrag ist in Restausgabe zu führen.
		Summe Abt. III	—	—	—	88 000		
IV		Sächliche Kosten der Allgemeinen Verwaltung.						
	1	Papier-, Schreib- und Zeichen- materialien	—	—	—	25 000		Zu Nr. 1. Abt. VII Nr. 11 der Einnahme.
	2	Ersatz und Unterhaltung der Schreib- maschinen	—	—	—	2 500		
	3	Unterhaltung und Erneuerung der Maschinen der Druckerei	—	—	—	12 000		Zu Nr. 3. Der nicht ver- wendete Betrag ist in Restausgabe zu führen.
	4	Bedürfnisse der Druckerei und Buch- binderei an Löhnen, Papier usw. und für vertraglich zu vergebende Druckfahen	—	—	—	300 000		
	5	Heften von Akten an Firma Junperß	—	—	—	4 000		Zu Nr. 5. Zahlbar auf be- sondere Anweisung.
	6	Postgebühren der Allgemeinen Ver- waltung	—	—	—	24 000		
	7	Einrückungsgebühren	—	—	—	100 000		Zu Nr. 7. Siehe Abt. VII Nr. 6 der Einnahme.
		Zu übertragen	—	—	—	467 500		

Abt.	Nr.	Ausgabe	Istergebnis		Voranschlag		Bemerkungen
			M	Pf.	M	Pf.	
		Übertrag				467 500	
	8	Beschaffung von Büchern, Zeitschriften, Zeitungen: 1924					
		a) Allgemeine Verwaltung 3700 M					
		b) Statistisches Amt . . . 700 "					
		c) Vermessungsamt . . . 400 "					
		d) Presseamt . . . 2800 "					
		e) Baupolizeiamt . . . 400 "				8 000	
	9	Unterhaltung der Wählerkarten und Listen				12 000	
	10	Unterhaltung des Stadtarchivs				4 000	Siehe Abt. VII Nr. 7 der Einnahme.
		Summe Abt. IV				491 500	
V		Sächliche Kosten der technischen Ämter.					
	1	Zeichengegenstände für . . . 1924					
		a) Vermessungsamt . . . 1500 M					
		b) Stadterweiterungsamt 1200 "					
		c) Tiefbauamt I 3000 "					
		d) Bauberatungsstelle . . 300 "				6 000	
	2	Aufziehen von Plänen, Karten, Zeichnungen und für sonstige kleinere Bedürfnisse für . . . 1924					
		a) Vermessungsamt . . . 1000 M					
		b) Stadterweiterungsamt 600 "					
		c) Baupolizeiamt 500 "					
		d) Tiefbauamt I 1000 "				3 100	
	3	Kosten des Generalbebauungsplanes				2 000	
	4	Ergänzung und Unterhaltung der Meßwerkzeuge				1 000	
	5	Beschaffung von Polygon- u. Grenzsteinen und Plänen				1 500	
	6	Ergänzung und Erneuerung von Karten und Plänen, sowie der Grundsteuerkatasterkarten u. Bücher des Vermessungsamtes				10 000	
		Summe Abt. V				23 600	
VI		Mieten.					
	1	Mieten, Betriebs- und Instandsetzungskosten				105 800	
		Summe Abt. VI				105 800	
VII		Reinigung, Heizung und Beleuchtung des Rathauses und der übrigen Verwaltungsgebäude.					
	1	Reinigung				43 600	
	2	Beleuchtung				12 000	
	3	Heizung				90 000	
	4	Wasserverbrauch				8 000	
		Summe Abt. VII				153 600	
VIII	1	Fernsprechkosten				40 000	
		Summe Abt. VIII für sich.					

Zu Nr. 4, 5 und 6. Die nicht verwendeten Beträge sind in Restausgabe nachzuweisen.

Abt.	Nr.	Ausgabe	Istergebnis		Voranschlag		Bemerkungen	
			M	Pf	M	Pf		1924
					M	Pf		
IX		Verschiedenes.						
	1	Ehrenurkunden an Arbeiter	—	—	—	—	1 500	Zu Nr. 1. Siehe Abt. VI Nr. 5 der Einnahme.
	2	a) Dienstkleidung für Stadtboten 1924 6000 M	—	—	—	—		
		b) Wettermäntel für Vermessungsamt 1000 "	—	—	—	—	7 000	Zu Nr. 2. Der nicht verwendete Betrag ist in Restausgabe zu führen.
	3	Unterhaltung und Betrieb der städt. Kraftwagen	—	—	—	—	47 400	
	4	Reinigung und Instandhaltung der Marktplätze	—	—	—	—	17 000	Zu Nr. 3. Für vier Personenkraftwagen (Oberbürgermeister, Bürgermeister und zwei der Kraftwagenzentrale).
	5	Prozesskosten	—	—	—	—	200	
	6	Ruhegehälter usw. für ehemalige Kunstgewerbelehrer	—	—	—	—	12 000	Zu Nr. 6. Siehe Abt. I Nr. 2 der Einnahme.
	7	Unvorhergesehene Ausgaben	—	—	—	—	4 000	
		Summe Abt. IX	—	—	—	—	89 100	
		Wiederholung der Ausgaben.						
I		Persönliche Ausgaben	—	—	—	—	2 653 800	
II		Beiträge und Gebühren	—	—	—	—	5 600	
III		Fürsorge für die städt. Beamten und Angestellten	—	—	—	—	88 000	
IV		Sächliche Kosten der Allgemeinen Verwaltung	—	—	—	—	491 500	
V		Sächliche Kosten der technischen Dienststellen	—	—	—	—	23 600	
VI		Mieten	—	—	—	—	105 800	
VII		Reinigung, Heizung, Beleuchtung, Wasser	—	—	—	—	153 600	
VIII		Fernsprechkosten	—	—	—	—	40 000	
IX		Verschiedenes	—	—	—	—	89 100	
		Summe der Ausgabe	—	—	—	—	3 651 000	
		Summe der Einnahme	—	—	—	—	974 000	
		Within Bedürfnis:	—	—	—	—	2 677 000	

Festgestellt durch Beschluß der Stadtverordnetenversammlung vom 25. März 1924 in Ausgabe auf dreimillionensechshunderteinundfünfzigtausend Mark, in Einnahme auf neunhundertvierundsiebzigtausend Mark.

Der Oberbürgermeister:

In Vertretung:
Dr. Thelemann.

3. Haushaltsplan der Polizeiverwaltung.

Abt.	Nr.	Einnahme	Istergebnis		Voranschlag				Bemerkungen
			M	P	1924		M	P	
I		Polizeistrafgelder usw.							
	1	Polizeistrafgelder	—	—	—	—	150 000	—	
	2	Zwangsstrafen	—	—	—	—	600	—	
	3	Gebühren für Auskünfte durch das Einwohnermeldeamt und der Meldestellen	—	—	—	—	20 000	—	
	4	Einnahmen des Passamtes	—	—	—	—	20 000	—	
	5	Gebühren der Handelsprüfungsstelle	—	—	—	—	10 000	—	
	6	Krankenversicherung der unter sitten- polizeilicher Aufsicht stehenden Per- sonen	—	—	—	—	10 000	—	Zu Nr. 6. Siehe Abt. VI Nr. 5 der Ausgabe.
	7	Duplikat-Impfscheine und Arbeits- bücher, Bescheinigungen aller Art, polizeiliche Führungszeugnisse, Waffenscheine, Unterschriftsbe- glaubigungen usw.	—	—	—	—	25 000	—	
	8	Vom Gewerbegericht für Polizei- aufsicht	—	—	—	—	300	—	
	9	Dünger	—	—	—	—	300	—	
	10	Benutzung der Polizeikraftwagen und sonstige Fahrten	—	—	—	—	8 400	—	
	11	Gefangenentransporte	—	—	—	—	1 000	—	
	12	Rattenbekämpfung	—	—	—	—	1 200	—	Zu Nr. 12. Siehe Abt. VI Nr. 18 der Ausgabe.
	13	Mieten von Polizeibeamten, mit denen besondere Mietverträge abgeschlossen sind; Mieten für an Privatpersonen abvermietete Dienstwohnungen; Mieten von Dienstwohnungsinhabern sowie wiedereingehende Betriebskosten und Erstattungen der Ausgaben für außergewöhnliche Instand- setzungen	—	—	—	—	7 630	—	Zu Nr. 13. Durch Gehalts- föhrung einzuziehen. Siehe Verzeichnis. Einziehen durch das Ein- ziehungsamt in monatl. Raten im voraus laut Verzeichnis.
	14	Von der Reichsmilitärklasse: Militär- rente für den Polizeieinspektor a. D. Blase	—	—	—	—	180	—	Zu Nr. 14. Siehe Ausgabe Abt. II/3.
	15	Von dem Allgemeinen Deutschen Versicherungsverein in Stuttgart Rente für Eheleute Verspeden	—	—	—	—	216	—	
	16	Wiedereingezogene Leichentrans- portkosten und zur Abrundung	—	—	—	—	2 764	—	Zu Nr. 16. Siehe Abt. VI Nr. 15 der Ausgabe.
	17	Von dem Reich zurückzuerstattende a) Gehälter	—	—	—	—	775 100	—	
		b) Sächliche Kosten für die als Ersatz für Schupobeamte eingestellte Polizeibeamte	—	—	—	—	238 310	—	
		Summe Abt. I					1 271 000		
II		Chemisches Untersuchungsamt (öffentliche Nahrungsmittelunter- suchungsanstalt).							
	1	Amtliche Untersuchungsgebühren und Strafgelder	—	—	—	—	6 000	—	
	2	Nahrungsmittel- und technische Un- tersuchungen im Auftrage Privater	—	—	—	—	7 000	—	
	3	Untersuchung der Auslandsfette	—	—	—	—	6 000	—	
		Summe Abt. II					19 000		
III	1	Sonstige Einnahmen	—	—	—	—	2 000	—	
		Summe Abt. III für sich							

Abt.	Nr.	Einnahme	Istergebnis		Voranschlag 1924				Bemerkungen
			M	₣	M	₣	M	₣	
		Wiederholung der Einnahme.							
I		Polizeistrafgelder usw.	—	—	—	—	1 271 000	—	
II		Chemisches Untersuchungsamt	—	—	—	—	19 000	—	
III		Sonstige Einnahmen	—	—	—	—	2 000	—	
		Summe der Einnahme					1 292 000		
		Ausgabe							
I		Befoldungen.							
	1	Bezüge							
	a)	des Dezenten, des juristischen Hilfsarbeiters, der Bürobeamten und Angestellten, der Polizeiinspektoren und Kommissare, des Polizeiarztes und der Polizeikommissaranwärter	—	—	—	—	633 383	—	Zu Nr. 1a. Zu erstatten an den Haushalt „Befoldungen“ auf besondere Anweisung.
	b)	der als Ersatz für die grüne Polizei eingestellten Kommissare usw.	—	—	—	—	37 148	—	
	c)	der Polizeisekretäre und Assistenten und Polizeibetriebsassistenten der blauen Polizei	—	—	—	—	1 320 000	—	
	d)	der als Ersatz für die grüne Polizei eingestellten Beamten	—	—	—	—	870 789	—	
	2	Aufwandszulagen und Kleibergeld einschl. Zählgeld für Paßamt . . .	—	—	—	—	18 100	—	
	3	Wohnungsbeihilfen für Polizeibeamte	—	—	—	—	40 000	—	
		Summe Abt. I					2 919 420		
II		Ruhegehälter usw.							
	1	Ruhegehälter, laufende Unterstützungen und Erziehungsbeihilfen laut Nachweisung der Polizeiverwaltung	—	—	—	—	64 000	—	
	2	Witwen- und Waisengeld laut Nachweisung der Polizeiverwaltung	—	—	—	—	74 820	—	
	3	An das Fürsorgeamt für städtische Arbeiter und Angestellte; Renten- und Hinterbliebenenbezüge	—	—	—	—	35 140	—	
		Summe Abt. II					173 960		
III		Sonstige persönliche Ausgaben.							
	1	Reise- und Umzugskosten der Polizeibeamten	—	—	—	—	29 000	—	
	2	a) Krankentassen- und Invalidenversicherungsbeiträge	—	—	—	—	1 200	—	
		b) Beiträge zur Angestelltenversicherung	—	—	—	—	800	—	
	3	Ausgaben der Kriminalpolizei (Erstattung von baren Auslagen der Polizeibeamten und zur Abrundung)	—	—	—	—	25 000	—	
		Summe Abt. III					56 000		

Abt.	Nr.	Ausgabe	Istergebnis		Voranschlag 1924			Bemerkungen
			M	℥	M	℥	M	
IV		Sächliche Ausgaben.						
	1	Beschaffung und Unterhaltung von Uniformen und Ausrüstungsstücken für die Polizeibeamten sowie Lohn für einen Schneider					113 160	Zu Nr. 1. Der nicht verwendete Betrag ist in Restausgabe nachzuweisen.
		a) für die blaue Polizei.						
		b) für die als Ersatz für Schupo-beamte eingestellten Polizeibeamten					139 310	
	2	a) Ergänzung des Pferdebestandes					5 400	Zu Nr. 2a. Der nicht verwendete Betrag ist in Restausgabe nachzuweisen.
		b) Unterhaltung der Pferde					12 400	
		c) Anschaffung und Unterhaltung der Geschirre für die Reit- und Wagenpferde					2 000	
		d) Unterhaltung und Betrieb der Gefangenen- und der Kraftwagen					44 100	
		e) Lohn der Pferdewärter					5 000	
		f) Hufbeschlag, Arzneien für die Pferde, Reinigungs- und Unterhaltungsmaterial und für unvorhergesehene Fälle der berittenen Abteilung					3 500	
	3	Ergänzung und Unterhaltung der Polizeifahräder					3 500	Zu Nr. 3. Der nicht verwendete Betrag ist in Restausgabe nachzuweisen.
	4	Mieten für die Polizeidienstgebäude und für die Stallungen					25 000	
	5	Instandsetzung und Unterhaltung der Polizeidienstgebäude					15 000	
	6	Betriebskosten der Polizeidienstgebäude					15 000	
	7	a) Reinigung der Polizeibezirksräume, Enschädigung für Reinigung, Heizung und Beleuchtung des Polizeidienststrahmes im Hauptbahnhof und den Haftzellen daselbst					5 500	
		b) Heizung der Polizeibezirksräume					7 000	
	8	Feuerversicherungsbeiträge					250	
	9	Haftpflichtversicherungsbeiträge					1 000	
	10	Prozesskosten					750	
	11	Unterhaltung der Unfallstationen und Zuschuß zu den Betriebskosten der Sanitätswache Bleichstraße					2 500	
	12	Bibliothek und Zeitschriften					1 800	
	13	Unterhaltung des photographischen Apparates mit Zubehör für Kriminalzwecke					3 000	
	14	Fernsprechgebühren einschl. Entschädigung für die Benutzung von Privatfernsprechanschlüssen					25 000	
		Summe Abt. IV					430 170	
V		Chemisches Untersuchungsamt (öffentliche Nahrungsmitteluntersuchungsanstalt).						Siehe hierzu Abt. II der Einnahme.
	1	An die Kasse der Besoldungen Gehaltserstattung					28 920	
		Sonstige persönliche Ausgaben.						
	2	Reisekosten und Straßenbahnfahr- gelder					800	
		Zu übertragen					29 720	

Abt.	Nr.	Ausgabe	Istergebnis		Voranschlag		Bemerkungen	
			M	F	M	F		1924
					M	F		
		Übertrag					29 720	
V	3	Krankenkassen und Invalidenversicherungsbeiträge, Beiträge zur Angestelltenversicherung					50	
							126	Zu Nr. 3. An das Fürsorgeamt für städt. Angestellte u. Arbeiter.
		Sächliche Ausgaben.						
	4	Chemikalien, Apparate und dergl.					1 200	
	5	Bücher und Zeitschriften					500	
	6	a) Reinigung					2 400	
		b) Heizung						Zu Nr. 6b. In Abt. IV/4b enthalten.
		c) Beleuchtung usw. (Strom, Gas, Wasser)					300	
	7	Schutzkleidung, Reinigung und Instandsetzung derselben.					250	
	8	Miete an Grundstücksamt					1 600	
	9	Fernsprechgebühren					350	
	10	Feuerversicherung					75	
	11	Portokosten					30	
	12	Ausbesserungen					300	
	13	An die Kasse der Allgemeinen Verwaltung für Drucksachen und Buchbinderarbeiten					100	Zu Nr. 13. Zahlbar am Schlusse des Rechnungsjahres.
	14	Unvorhergesehene Ausgaben und zur Abrundung					499	
		Summe Abt. V					37 500	
VI		Zu besonderen polizeilichen Zwecken.						
	1	Verpflegung der Polizeigefangenen					11 200	
	2	Reinigung der Gefangenen, Bettwäsche, Beleuchtungsmaterial für die Haftzellen usw.					2 800	
	3	Durchsuchung der eingelieferten weiblichen Personen					60	
	4	Gefangenaufsicher Polizeibetriebsassistent Vitobarsti für Mehrbeleuchtung der Dienstwohnung					120	Zu Nr. 4. Zahlbar vierteljährlich nach Ablauf.
	5	Kurkosten für polizeilich eingelieferte					80 000	Zu Nr. 5. Siehe hierzu Einnahme Abt. I/6.
	6	Sittenaufsicht:						
		a) Witwe Krüll Entschädigung für die Reinigung der Untersuchungsräume ausschl. der Reinigungsmaterialien					500	
		b) Beschaffung und Unterhaltung der Instrumente, Desinfektions-, Wasch- und Reinigungsmittel usw.					300	
	7	Impfwesen					3 000	
	8	Nahrungsmittelkontrolle					4 500	
	9	Besichtigung der Verkaufsstellen, in denen Arzneimittel, Gifte und giftige Farben feilgehalten oder verbotswidrig geführt werden					400	
	10	An die Schlachthofkasse für die Ausföhrung biologischer Untersuchungen von Fleisch und Würstwaren					300	
	11	Gebühren für die Weinsachverständigen					1 000	Zu Nr. 10. Zahlbar am Schlusse des Rechnungsjahres.
	12	Beitrag zu den laufenden Ausgaben der Polizeischule und Schulgelber usw.					10 000	
	13	Futtergeld für Polizeidiensthunde, Entschädigung für gefallene und im Dienst beschädigte Hunde, für Dresfurgeräte, Prämien usw.					2 000	
		Zu übertragen					116 180	

Abt.	Nr.	Ausgabe	Istergebnis		Voranschlag 1924				Bemerkungen
			M	Fr	M	Fr	M	Fr	
		Übertrag					116 180		
14		Kosten für ärztliche Behandlung hilflos aufgefundener Personen und Kranke transportgebühren	—	—	—	—	2 300		
15		Leichentransportgebühren	—	—	—	—	5 000		Zu Nr. 15. Siehe Einnahme Abt. I/16.
16		Desinfektionskosten bei ansteckenden Krankheiten	—	—	—	—	4 000		
17		An das hygienische Institut der Krankenanstalten für bakteriologische Untersuchungen	—	—	—	—	3 600		
18		Rattenbekämpfung	—	—	—	—	1 200		Zu Nr. 18. Siehe Einnahme Abt. I/12.
19		An die Kasse der Vernichtungsanstalt für die Abholung von Tierkadavern auf Ersuchen der Polizei	—	—	—	—	500		
20		Zur ersten Bekämpfung der Viehseuchen (Impfung)	—	—	—	—	100		Zu Nr. 19. Zahlbar je zur Hälfte am 1. 9. u. 1. 3. i. 3.
21		Veröffentlichung amtlicher Bekanntmachungen	—	—	—	—	5 000		
22		Unvorhergesehene Ausgaben	—	—	—	—	51 070		
		Summe Abt. VI					188 950		
		Wiederholung der Ausgaben.							
I		Befoldungen	—	—	—	—	2 919 420		
II		Ruhegehälter, Erziehungsbeihilfen u. Unterstützungen	—	—	—	—	173 960		
III		Sonstige persönliche Ausgaben	—	—	—	—	56 000		
IV		Sächliche Ausgaben	—	—	—	—	430 170		
V		Chemisches Untersuchungsamt	—	—	—	—	37 500		
VI		Zu besonderen polizeilichen Zwecken	—	—	—	—	188 950		
		Summe der Ausgaben					3 806 000		
		Die Einnahme beträgt					1 292 000		
		Mithin Bedürfnis					2 514 000		
		Außerdem sind im Haushaltsplan des Hochbauamtes für die Unterhaltung der Polizeidienstgebäude einschl. der Gebrauchsgegenstände enthalten	—	—	—	—	5 000		
		Mithin Gesamtbedürfnis					2 519 000		

Festgestellt in der Sitzung der Stadtverordnetenversammlung vom 25. März 1924 in Einnahme auf einemillionzweihundertzweiundneunzigtausend Mark, in Ausgabe auf dreimillionenachthundertsechstausend Mark.

Der Oberbürgermeister.

In Vertretung:

Dr. Haas.

4. Haushaltsplan der Feuerwehr.

Abt.	Nr.	Einnahme	Istergebnis		Voranschlag 1924		Bemerkungen
			M.	F.	M.	F.	
I		Vermietung von Wohnungen.					
	1	Mieten	—	—	—	2 500	Zu Nr. 1: siehe Ausg. II. 21.
		Summe Abt. I für sich.					
II		Dienstleistungen.					
	1	Feuersicherheits- und Brandwachen im Hafen, Stadttheater, Tonhalle usw.	—	—	—	63 610	Zu Nr. 1: Safentasse bef. Anweisung am Schlusse des Rechnungsjahres, Stadttheater desgl.; im übrigen bef. Anweisung.
	2	Erlös aus Werkstättenarbeiten, son- stigen Arbeiten, Hilfeleistungen und Prüfungen von Löscheinrichtungen	—	—	—	10 000	Zu Nr. 2: siehe Ausgabe Abt. II. 7.
	3	Von der Klasse des Krankentransport- wesens: Miete für Fahrzeughallen u. Unterkunftsräume d. Personals	—	—	—	3 490	Zu Nr. 3: siehe Haushalts- plan der Desinfektions- anstalt und des Kranken- transportwesens, Aus- gabe Abt. VI. 1.
	4	Herstellung, Überwachung und In- standhaltung der Privat-Feuer- meldeanlagen	—	—	—	11 000	Zu Nr. 4: siehe Ausgabe Abt. II. 12b.
		Summe Abt. II				88 100	
III		Verkäufe.					
	1	Verkauf unbrauchbarer Gegenstände	—	—	—	500	
		Summe Abt. III für sich.					
IV		Wiederholung der Einnahme.					
	1	Nicht vorhergesehene Einnahmen und zur Abrundung	—	—	—	400	
		Summe Abt. IV für sich.					
I		Vermietung von Wohnungen	—	—	—	2 500	
II		Dienstleistungen	—	—	—	88 100	
III		Verkäufe	—	—	—	500	
IV		Verschiedenes	—	—	—	400	
		Summe der Einnahme				91 500	

Abt.	Nr.	Ausgabe	Ergebnis		Voranschlag		Bemerkungen
			M	P	M	P	
I		Gehälter u. persönliche Ausgaben.					
	1	Gehaltserstattung an die Kasse der Befoldungen	—	—	694	830	
	2	Löhne für Arbeiter laut besonderer Nachweisung einschl. Beiträge	—	—	1	525	
	3	Beitrag zum Haushaltsplan des Fürsorgeamtes für städt. Arbeiter und Angestellte	—	—	1	546	
	4	Bergütung an die Reserve- und freiwilligen Feuerwehren	—	—	1	100	
	5	Unfallversicherung der Reservefeuerwehr und der freiwilligen Feuerwehren der Vororte bei der Feuerwehrunfallkasse der Provinzial-Feuerversicherungsanstalt der Rheinprovinz	—	—	399		
	6	Außerordentliche Unterstützungen	—	—	1	000	
		Summe Abt. I			700	400	
II		Sächliche Ausgaben.					
	1	Ersatz von Kraftfahrzeugen	—	—	40	000	Zu Nr. 1. Der nicht verwendete Betrag ist in Restausgabe nachzuweisen zur Ergänzung und Fortführung des Kraftwagenbetriebes.
	2	Unterhaltung der Kraftwagen, der Löschgeräte, des Schlauchmaterials und der Gummibereifung, der Wachgeräte, Werkstätten, Kammeren usw. einschl. Mieten	—	—	54	900	
	3	a) Brennmaterial für die Wachen und Dampfsprizen	—	—	18	000	
		b) Elektrischer Strom und Betriebsstoffe für die Kraftfahrzeuge	—	—	9	250	
	4	Reinigungsmittel usw.	—	—	4	175	
	5	Reinigung, Instandhaltung und Ergänzung der Bettwäsche u. Handtücher; Neubeschaffung von Betten und Ausstattung der Wachräume und „Ähnliches“	—	—	7	950	
	6	Instandhaltung der Uniform- und Ausrüstungsstücke für sämtliche Beamte der Berufsfeuerwehr einschl. der freiwilligen und Reservefeuerwehr; Anschaffungskosten für Dienstkleidung und Kleidergeld	—	—	13	550	
	7	Materialkosten zur Anfertigung von Gegenständen für andere Verwaltungszweige	—	—	5	000	
	8	Wasserverbrauch	—	—	4	500	Zu II. 7. Siehe Abt. II. 2 Einnahme.
	9	Beleuchtung und elektrischer Strom für die Telegraphenakkumulatoren	—	—	4	540	
	10	Mitgliedsbeitrag an den Rheinischen Dampfkesselüberwachungsverein für die Dampfsprizen	—	—		90	
	11	Instandhaltung der Batterien der elektromobilen Fahrzeuge	—	—	5	660	
	12	a) Herstellung, Überwachung und Instandhaltung der Feuer- telegraphenanlagen	—	—	30	000	
		b) der Privatfeuermelber	—	—	2	500	Zu II. 12b. Siehe Abt. II. 4 Einnahme.
		c) Anerkennungsgeld an die Rheinische Bahngesellschaft für den Bahntörper in der Hansaallee	—	—		3	Zu II. 12c. Zahlbar am 1. September.
		Zu übertragen			200	118	

Abt.	Nr.	Ausgabe	Ergebnis		Voranschlag		Bemerkungen	
			M	Pf	M	Pf		1924
					M	Pf		
		Übertrag					200 118	
		d) Anerkennungsgebühr an die Stationstafel des Hauptbahnhofes für Kabel in der Unterführung der Franklin- und Düsseldorfstraße						
13		Auswechslung völlig verbrauchter Telegraphentafel					18 000	
14		Fernsprechgebühren					1 460	
15		Belohnungen für erste Feuermeldung und für Feststellung von Personen, die mutwillig Feuermelder ziehen					200	
16		a) Zeitungsanzeigen, Post- und Frachtgebühren usw.					600	
		b) An die Kasse der Allgemeinen Verwaltung für Drucksachen					1 500	
17		Beschaffung von Lehr- und Unterrichtsbüchern, Fachzeitschriften und fachwissenschaftlichen Werken					300	
18		Verpflegung der Mannschaften auf der Brandstelle bei Feuern von längerer Dauer					450	
19		Unterhaltung der Verbandskästen usw.					450	
20		Anschaffung von Werkzeugmaschinen					1 681	
21		Mieten und Beleuchtung für Dienst- und Mietwohnungen der Beamten					3 040	
		Summe Abt. II					227 800	
III		Steuern, Sachversicherungen und Abgaben.						
1		a) Feuerversicherung der Kraftwagen, Fahrräder und Geräte					4 170	
		b) Feuerversicherung der Gebäude					493	
2		Grundvermögenssteuer					1 047	
3		Haftpflichtversicherung der Kraftfahrzeuge					2 090	
		Summe Abt. III					7 800	
IV		Verschiedenes.						
1		Nicht vorhergesehene Ausgaben und zur Abrundung					1 600	
		Summe Abt. IV für sich						
		Wiederholung der Ausgabe.						
I		Gehälter und persönliche Ausgaben					700 400	
II		Sächliche Ausgaben					227 800	
III		Steuern, Sachversicherungen und Abgaben					7 800	
IV		Verschiedenes					1 600	
		Summe der Ausgabe					937 600	
		Die Einnahme beträgt					91 500	
		Mithin Bedürfnis					846 100	
		Hierzu treten noch:						
		die Bau- und Unterhaltungskosten des Hochbauamtes laut Haushaltsplan des Hochbauamtes mit					23 500	
		Gesamtbedürfnis					869 600	

Festgestellt durch Beschluß der Stadtverordnetenversammlung vom 25. März 1924 in Einnahme auf einundneunzigtausendfünfhundert Mark, in Ausgabe auf neunhundertsiebenunddreißigtausendsechshundert Mark.

Der Oberbürgermeister.
In Vertretung: Dr. Haas.

5. Haushaltsplan für den städtischen Fuhrpark.

Abt.	Nr.	Einnahme	Istergebnis		Voranschlag 1924		Bemerkungen
			M	Pf	M	Pf	
I		Für Leistungen.					
	1	Städt. Dienststellen: Futtermittel usw.	—	—	—	12 000	—
	2	Fuhr- und Arbeitsleistungen bei der Müllabfuhr und Straßenreinigung	—	—	—	1 565 000	—
	3	Desgl. für andere städt. Dienststellen	—	—	—	273 000	—
	4	Desgl. für Private	—	—	—	15 000	—
		Summe Abt. I	—	—	—	1 865 000	—
II		Von Abgängen.					
	1	Stalldünger	—	—	—	5 000	—
	2	Ausrangierte Zugtiere	—	—	—	1 000	—
	3	Unbrauchbare Gegenstände und Material	—	—	—	4 000	—
		Summe Abt. II	—	—	—	10 000	—
III		Verschiedenes.					
	1	Mieten für Dienstwohnungen	—	—	—	1 200	—
	2	Poltzeitkaffe: Miete für einen Teil des Nordschirrhofs Ulmenstraße	—	—	—	3 000	—
	3	Tiefbauamt I: Miete für einen Lagerplatz auf dem Fuhrparkgrundstück an der Ulmenstraße	—	—	—	100	—
	4	Desgl. Tiefbauamt II	—	—	—	100	—
	5	Kaufmann Jaf. Broich: Miete für einen Lagerplatz auf dem Pachtgrundstück an der Martinstraße	—	—	—	300	—
	6	Desinfektionsanstalt: Für Mitbenutzung der Badeanstalt an der Pionierstraße	—	—	—	300	—
	7	Wiegegebühren für Benutzung der Fuhrwertswage im Hauptschirrhof	—	—	—	500	—
	8	Verwaltungskostenanteile:	—	—	—	—	—
		a) von der Müllabfuhr	—	—	—	8 000	—
		b) von der Straßenreinigung	—	—	—	8 000	—
		c) für die öffentliche Bedürfnisanstalten	—	—	—	500	—
	9	Verwaltungsgebühren	—	—	—	50	—
	10	Unvorhergesehene Einnahmen	—	—	—	7 950	—
		Summe Abt. III	—	—	—	30 000	—
IV		Erneuerungsrücklage.					
	1	Voraussichtlicher Überschuß vom Vorjahre	—	—	—	5 000	—
		Summe Abt. IV für sich.	—	—	—	5 000	—
		Wiederholung der Einnahme.					
I		Für Leistungen	—	—	—	1 865 000	—
II		Von Abgängen	—	—	—	10 000	—
III		Verschiedenes	—	—	—	30 000	—
IV		Erneuerungsrücklage	—	—	—	5 000	—
		Summe der Einnahme	—	—	—	1 910 000	—

Abt.	Nr.	Ausgabe	Istergebnis		Voranschlag				Bemerkungen
			M	P	1924		M	P	
I		Persönliche Ausgaben.							
	1	Kasse der Besoldungen: Gehalts- erstattung	—	—	—	—	115 570		
	2	Löhne (einschl. Versicherungsbeitrag, Haushalts- u. Kinderzulage)	—	—	—	—	1 170 000		
	3	Beiträge zum Haushaltsplan des Fürsorgeamtes für städt. Ange- stellte und Arbeiter	—	—	—	—	25 962		
	4	Arbeiterdienstkleidung	—	—	—	—	26 168		
	5	Zählgelder	—	—	—	—	300		
		Summe Abt. I	—	—	—	—	1 338 000		
II		Zugtiere.							
	1	Futter und Streu	—	—	—	—	82 000		
	2	Ankauf von Zugtieren	—	—	—	—	16 000		
	3	Bergütung für den Tierarzt	—	—	—	—	600		
	4	Arzneien, Verbandstoffe und Des- infektionsmittel	—	—	—	—	2 700		
	5	Mietgepanne	—	—	—	—	56 700		
		Summe Abt. II	—	—	—	—	158 000		
III		Betriebsgerät und Materialien.							
	1	Fahrgerät und Geschirre	—	—	—	—	242 000		
	2	Handgerät	—	—	—	—	40 000		
	3	Betriebsstoffe (Benzol, Ole, Fette, Seife, Kerzen usw.)	—	—	—	—	40 700		
	4	a) Heizung	—	—	—	—	8 800		
		b) Licht und Wasser	—	—	—	—	3 500		
	5	Kraftstrom (für Elektromobile und Werkstattmotoren)	—	—	—	—	15 000		
		Summe Abt. III	—	—	—	—	350 000		
IV		Grundstücke und Gebäude.							
	1	Bauliche Instandhaltung der Schir- höfe und Nebenstellen	—	—	—	—	15 110		
	2	Gaswerk: Miete für das Grundstück an der Martinstraße	—	—	—	—	890		
		Summe Abt. IV	—	—	—	—	16 000		
V		Steuern, Beiträge usw.							
	1	Feuerversicherung	—	—	—	—	1 980		
	2	Haftpflichtversicherung	—	—	—	—	56		
	3	Steuern	—	—	—	—	10 964		
	4	Fernsprechgebühren	—	—	—	—	2 000		
		Summe Abt. V	—	—	—	—	15 000		
VI		Verschiedenes.							
	1	Bürobedürfnisse	—	—	—	—	2 000		
	2	An die Kasse der Allgemeinen Ver- waltung:							
		a) für Drucksachen	—	—	—	—	3 000		
		b) für Verwaltungskosten	—	—	—	—	10 000		
	3	Unvorhergesehene Ausgaben	—	—	—	—	8 000		
		Summe Abt. VI	—	—	—	—	23 000		

Abt.	Nr.	Ausgabe	Istergebnis		Voranschlag				Bemerkungen
			M	₣	1924		M	₣	
VII	1	Erneuerungs- und Ausgleichsrücklage.	—	—	—	—	10 000	—	Alle nicht verwendeten Beträge sind Abt. VII Biffer 1 in Restausgabe zu stellen.
		Summe Abt. VII für sich.	—	—	—	—	10 000	—	
		Wiederholung der Ausgabe.							
I		Personliche Ausgaben	—	—	—	—	1 338 000	—	
II		Zugtiere	—	—	—	—	158 000	—	
III		Betriebsgerät und Materialien	—	—	—	—	350 000	—	
IV		Grundstücke und Gebäude	—	—	—	—	16 000	—	
V		Steuern und Beiträge	—	—	—	—	15 000	—	
VI		Verschiedenes	—	—	—	—	23 000	—	
VII		Erneuerungs- und Ausgleichsrücklage	—	—	—	—	10 000	—	
		Summe der Ausgabe	—	—	—	—	1 910 000	—	
		Die Einnahme beträgt	—	—	—	—	1 910 000	—	
		gleich sich aus.							

Festgestellt durch Beschluß der Stadtverordnetenversammlung vom 25. März 1924 in Einnahme und Ausgabe sich ausgleichend auf einmillionneunhundertzehntausend Mark.

Der Oberbürgermeister.
In Vertretung:
Geusen.

6. Haushaltsplan für Müllabfuhr und Straßenreinigung.

Abt.	Nr.	Einnahme	Istergebnis		Voranschlag				Bemerkungen
			M	P	1924		M	P	
I		Müllabfuhr.							
	1	Müllabfuhrgebühren und aus der Grundvermögenssteuer	—	—	—	—	1 175 800	—	
	2	Mülltonnenleihgebühren	—	—	—	—	4 000	—	
	3	Arbeitsstätten für Erwerbsbeschränkte für Durchsuchung der Müllabladepplätze	—	—	—	—	1 000	—	
			—	—	—	—	200	—	
	4	Nicht vorhergesehene Einnahmen	—	—	—	—	—	—	
		Summe Abt. I	—	—	—	—	1 181 000	—	
II		Straßenreinigung.							
	1	Straßenreinigungsgebühren und aus der Grundvermögenssteuer	—	—	—	—	1 020 000	—	
	2	Marktkasse: Vergütung der bei der Straßenreinigung durch den Marktbetrieb verursachten Mehrarbeit	—	—	—	—	12 000	—	
	3	Rhein. Bahngesellschaft: für Reinigung und Besprengung der Rheinbrücke	—	—	—	—	3 300	—	
	4	Für sonstige Straßenreinigung auf Grund besonderer Vereinbarungen	—	—	—	—	50	—	
	5	Müllabfuhr: für Beseitigung des bei der Abfuhr verstreuten Hausmülls	—	—	—	—	15 000	—	
	6	Erlös für Straßentebricht	—	—	—	—	2 000	—	
	7	Nicht vorgehene Einnahmen	—	—	—	—	650	—	
		Summe Abt. II	—	—	—	—	1 053 000	—	
III		Bedürfnisanstalten.							
	1	Straßen- und Wasserbaukasse: für Unterhaltung der Bedürfnisanstalten	—	—	—	—	26 000	—	
		Summe Abt. III für sich.	—	—	—	—	26 000	—	
		Wiederholung der Einnahme.							
I		Müllabfuhr	—	—	—	—	1 181 000	—	
II		Straßenreinigung	—	—	—	—	1 053 000	—	
III		Bedürfnisanstalten	—	—	—	—	26 000	—	
		Summe der Einnahmen	—	—	—	—	2 260 000	—	

Abt.	Nr.	Ausgabe	Istergebnis		Voranschlag				Bemerkungen
			M	₣	M	₣	1924		
					M	₣	M	₣	
I		Müllabfuhr.							
	1	Fuhrpark: für Gestellung und Bedienung der Müllabfuhrfahrzeuge	—	—	—	—	550 000	—	
	2	Unterhaltung und Betrieb der Müllabladeplätze einschl. Zufuhrwege	—	—	—	—	48 000	—	
	3	Straßenreinigung: für Beseitigung des bei der Abfuhr auf den Straßen verstreuten Hausmülls	—	—	—	—	15 000	—	
	4	Fuhrpark: Verwaltungskostenanteil einschl. Bürobedürfnisse	—	—	—	—	8 000	—	
	5	Für Beschaffung von Wechseltonnen und Einrichtung einer Tonnen-Entleerungsstation	—	—	—	—	550 000	—	Die bei Abt. I nicht verwendeten Beträge sind Ziffer 5 in Restausgabe zu stellen.
	6	Nicht vorgesehene Ausgaben	—	—	—	—	10 000	—	
		Summe Abt. I	—	—	—	—	1 181 000	—	
II		Straßenreinigung.							
	1	Fuhrpark: für Gestellung und Bedienung der Straßenreinigungsfahrzeuge (einschl.kehr- und Waschwalzenverschleiß)	—	—	—	—	140 000	—	
	2	Desgl. für Gestellung der Straßenreinigungsarbeiter (einschl. Handgerät)	—	—	—	—	680 000	—	
	3	Rhein. Bahngesellschaft: für Gestellung und Führung von zwei Motorsprengwagen	—	—	—	—	5 000	—	
	4	Fuhrpark: für Bedienung der Brausen der Motorsprengwagen sowie für Gestellung und Bedienung der bespannten und automobilen Sprengwagen	—	—	—	—	85 000	—	Zu Nr. 4. Der nicht verwendete Betrag ist in Restausgabe zu stellen.
	5	Staubbindemittel	—	—	—	—	25 000	—	
	6	Schneeabfuhr und Sandstreuen	—	—	—	—	60 000	—	Zu Nr. 6 desgleichen.
	7	Fuhrpark: Verwaltungskostenanteil einschl. Bürobedürfnisse	—	—	—	—	8 000	—	
	8	Neuanlage und Instandhaltung von Wasserentnahmestellen	—	—	—	—	10 000	—	
	9	Nicht vorgesehene Ausgaben	—	—	—	—	40 000	—	
		Summe Abt. II	—	—	—	—	1 053 000	—	
III		Bedürfnisanstalten.							
	1	a) Wartung und Reinigung der Abort- und Pissoiranlagen	—	—	—	—	19 000	—	
		b) Bauliche Unterhaltung	—	—	—	—	6 500	—	
	2	Fuhrpark: Verwaltungskostenanteil	—	—	—	—	500	—	
		Summe Abt. III	—	—	—	—	26 000	—	
		Wiederholung der Ausgabe.							
I		Müllabfuhr	—	—	—	—	1 181 000	—	
II		Straßenreinigung	—	—	—	—	1 053 000	—	
III		Bedürfnisanstalten	—	—	—	—	26 000	—	
		Summe der Ausgabe	—	—	—	—	2 260 000	—	
		Die Einnahme beträgt	—	—	—	—	2 260 000	—	
		Gleicht sich aus.	—	—	—	—	—	—	

Festgestellt durch Beschluß der Stadtverordnetenversammlung vom 25. März 1924 in Einnahme und Ausgabe sich ausgleichend auf zweimillionenzweihundertsechzigtausend Mark.

Der Oberbürgermeister.

In Vertretung:
Gensen.

7. Haushaltsplan für die städtische Vernichtungs-Anstalt.

Abt.	Nr.	Einnahme	Istergebnis		Voranschlag		Bemerkungen
			M	₣	M	₣	
			M	₣	M	₣	
I		Erlös aus dem Verfaufe von Häuten und Produkten	—	—	—	500	Zu II. Davon sind 500 M. von der Polizeikasse zu zahlen, und zwar je zur Hälfte z. 1. 9 u. 1. 3. i. 76.
II		Erfattete Fuhrkosten für die Beseitigung von Tierkadavern	—	—	—	530	
III		Vergütung der Schlachthofkasse für die Vernichtung der Schlachthof-Abfälle	—	—	—	1 500	
IV		Gebühren für Benutzung des Zerlegungsraumes	—	—	—	10	Zu III. Zahlung erfolgt allmonatlich nachträglich.
V		Miete für die Dienstwohnung des Geschäftsführers	—	—	—	156	Zu V. Zahlungstermine wie zu III.
VI		Verchiedenes	—	—	—	104	
		Summe der Einnahme	—	—	—	7 800	
Ausgabe							
I Verwaltung.							
1		An die Tierbesitzer zu zahlende Entschädigung für abgelieferte Kadaver	—	—	—	2 000	
2		Zur Erstattung an den Haushaltsplan "Besoldungen"	—	—	—	3 270	
3		Schreibmaterialien, Drucksachen, Einrückungsgebühren usw.	—	—	—	130	
		Summe Abt. I	—	—	—	5 400	
II Gebäude und Gebrauchsgegenstände.							
1		Unterhaltung der Gebäude und Gebrauchsgegenstände	—	—	—	2 500	
2		Unterhaltung der maschinellen Anlagen, der Wasserleitung, Klingelanlagen, Stiefel für die Grubenarbeiter usw.	—	—	—	4 500	
		Summe Abt. II	—	—	—	7 000	
III Betriebskosten.							
1		Löhne und Beiträge zur Kranken- und Invalidenversicherung	—	—	—	3 500	
2		Beitrag zum Haushaltsplan des Fürsorgeamtes für städtische Angestellte und Arbeiter	—	—	—	75	
3		Unterhaltung des Autos und des Pferdes einschl. Versicherung, Benzin usw.	—	—	—	4 000	
4		An den Haushaltsplan des Heizamtes für Heizstoffe	—	—	—	4 100	
5		Reinigung, Beleuchtung, Desinfektion, Materialien, Abfuhr der Asche und für die Grubenreinigung	—	—	—	425	
		Summe Abt. III	—	—	—	12 100	

Abt.	Nr.	Ausgabe	Istergebnis		Voranschlag		Bemerkungen
			M.	℥	M.	℥	
			M.	℥	M.	℥	
IV		Verschiedenes.					
	1	Feuer-, Haftpflicht- und Unfallversicherungsbeiträge	—	—	—	400	
	2	Beitrag für Anschluß an den Schwemmkanal und für den Nh. Dampfkessel-Überwachungsverein.	—	—	—	70	
	3	Fernsprechgebühren	—	—	—	250	
	4	Nicht vorhergesehene Ausgaben	—	—	—	80	
		Summe Abt. IV	—	—	—	800	
		Wiederholung der Ausgabe.					
I		Verwaltung	—	—	—	5 400	
II		Gebäude und Gebrauchsgegenstände	—	—	—	7 000	
III		Betriebskosten	—	—	—	12 100	
IV		Verschiedenes	—	—	—	800	
		Summe der Ausgabe	—	—	—	25 300	
		Die Einnahme beträgt	—	—	—	7 800	
		Mithin Bedürfnis	—	—	—	17 500	

Festgestellt durch Beschluß der Stadtverordnetenversammlung vom 25. März 1924 in Einnahme zur Summe von siebentausendachthundert Mark und in Ausgabe zur Summe von fünfundzwanzigtausenddreihundert Mark.

Der Oberbürgermeister.

In Vertretung:
Reuter.

8. Haushaltsplan der Desinfektionsanstalt und des Krankentransportwesens.

Abt.	Nr.	Einnahme	Istergebnis		Voranschlag		Bemerkungen
			M.	₣	M.	₣	
A. Desinfektionsanstalt.							
I	1	Gebühren für Desinfektionen . . .	—	—	—	16 000	
		Summe Abt. I für sich.					
B. Krankentransportwesen.							
II	1	Gebühren für Benutzung der Krankentransportwagen	—	—	—	80 000	
		Summe Abt. II für sich.					
Wiederholung der Einnahme.							
A. Desinfektionsanstalt.							
I		Gebühren	—	—	—	16 000	
B. Krankentransportwesen.							
II		Gebühren	—	—	—	80 000	
		Summe der Einnahme	—	—	—	96 000	
Ausgabe							
A. Desinfektionsanstalt.							
I Persönliche Ausgaben.							
I	1	Gehaltsersatzung an die Kasse der Besoldungen	—	—	—	23 330	
		Summe Abt. I für sich.					
II Sächliche Ausgaben.							
II	1	Unterhaltung und Reinigung der Apparate und der Fahrzeuge . .	—	—	—	5 200	
	2	Dienstbekleidung, Kleidergeldzuschüsse, Unterhaltung der Bekleidung und Wäsche der Desinfektoren . . .	—	—	—	1 560	
	3	a) Feuerversicherungsbeiträge . . .	—	—	—	270	
		b) Haftpflichtversicherungsbeiträge . . .	—	—	—	160	
		c) Grundvermögenssteuer	—	—	—	200	
	4	Bewachung der Desinfektionsanstalt	—	—	—	300	
		Summe Abt. II	—	—	—	7 690	
III Betriebskosten.							
III	1	Betriebsstoffe für die Fahrzeuge usw.	—	—	—	2 430	
	2	a) Heizung	—	—	—	1 400	
		b) Licht und Wasser	—	—	—	213	
	3	Chemikalien	—	—	—	9 135	
	4	Fernsprechgebühren	—	—	—	312	
	5	Zeitschriften, Post- und Frachtgebühren	—	—	—	250	
	6	An die Kasse der Allgemeinen Verwaltung für Drucksachen	—	—	—	750	
		Summe Abt. III	—	—	—	14 490	

Zu Nr. 4. Auf Anweisung.

Abt.	Nr.	Ausgabe	Istergebnis		Voranschlag		Bemerkungen	
			M	Pf	M	Pf		1924
					M	Pf		
IV		Verschiedenes.						
	1	Rücklage für Ersatzbeschaffung der Desinfektionsautomobile	—	—	—	—	8 000	Zu Nr. 1. Der nicht verwendete Betrag ist in Restausgabe nachzuweisen.
	2	Unvorhergesehene Ausgaben und zur Abrundung	—	—	—	—	590	
		Summe Abt. IV	—	—	—	—	8 590	
		B. Krankentransportwesen.						
V		Persönliche Ausgaben.						
	1	Gehaltserstattung an die Kasse der Befolgungen	—	—	—	—	37 760	
		Summe Abt. V für sich.	—	—	—	—		
VI		Sächliche Ausgaben und Betriebskosten.						
	1	An die Feuerwehrkasse für Miete der Fahrzeug- und Unterhaltungsräume des Personals	—	—	—	—	3 490	
	2	Unterhaltung und Gummibereifung der Fahrzeuge, sowie Beschaffung der Betriebsstoffe	—	—	—	—	40 600	
	3	Dienstkleidung, Kleidergeldzuschüsse, Unterhaltung der Bekleidung und Wäsche der Krankentransportmannschaften	—	—	—	—	3 150	
	4	Verbandsstoffe und Krankentransportbedarf	—	—	—	—	600	
	5	Feuerversicherungsbeiträge	—	—	—	—	564	
	6	Haftpflichtversicherungsbeiträge	—	—	—	—	480	
	7	Beschaffung und Unterhaltung der Ausstattungsgegenstände für die Krankenbahnen	—	—	—	—	474	
	8	Reinigungsmittel für die Fahrzeuge	—	—	—	—	500	
	9	Fernsprechgebühren	—	—	—	—	462	
	10	Drucksachen, Post- und Frachtgebühren	—	—	—	—	250	
	11	An die Kasse der Allgemeinen Verwaltung für Drucksachen	—	—	—	—	750	
		Summe Abt. VI	—	—	—	—	51 320	
VII		Verschiedenes.						
	1	Unvorhergesehene Ausgaben und zur Abrundung	—	—	—	—	510	
		Summe Abt. VII für sich.	—	—	—	—		
VIII		Einmalige außerordentliche Ausgabe.						
	1	Rücklage für Ersatzbeschaffung der Krankenwagen	—	—	—	—	9 000	Zu Nr. 1. Der nicht verwendete Betrag ist in Restausgabe nachzuweisen.
	2	Herstellung einer Krankenwagenremise an F. W. 2	—	—	—	—	510	
		Summe Abt. VIII	—	—	—	—	9 510	
		Wiederholung der Ausgabe.						
		A. Desinfektionsanstalt.						
I		Persönliche Ausgaben	—	—	—	—	23 330	
II		Sächliche Ausgaben	—	—	—	—	7 690	
III		Betriebskosten	—	—	—	—	14 490	
IV		Verschiedenes	—	—	—	—	8 590	
		Summe A	—	—	—	—	54 100	

Nbt.	Nr.	Ausgabe	Istergebnis		Voranschlag 1924			Bemerkungen
			M	ℳ	M	ℳ	M	
		B. Krankentransportwesen.						
V		Persönliche Ausgabe	—	—	—	—	37 760	
VI		Sächliche Ausgaben und Betriebskosten	—	—	—	—	51 320	
VII		Verschiedenes	—	—	—	—	510	
VIII		Einmalige außerordentliche Ausgaben	—	—	—	—	9 510	
		Summe B	—	—	—	—	99 100	
		Dazu Summe A	—	—	—	—	54 100	
		Gesamtausgabe	—	—	—	—	153 200	
		Die Einnahme beträgt:						
		A. Desinfektionsanstalt	—	—	—	—	16 000	
		B. Krankentransportwesen	—	—	—	—	80 000	
		Gesamteinnahme	—	—	—	—	96 000	
		Within Bedürfnis	—	—	—	—	57 200	
		und zwar:						
		für Desinfektionsanstalt	—	—	—	—	38 100	
		für Krankentransportwesen	—	—	—	—	19 100	
		Außerdem sind enthalten:						
		im Haushaltsplan des Hochbauamtes die Bau- und Unterhaltungskosten	—	—	—	—	3 600	
		Demnach Gesamtbedürfnis	—	—	—	—	60 800	

Festgestellt durch Beschluß der Stadtverordnetenversammlung vom 25. März 1924 in Einnahme auf sechshundneunzigtausend Mark, in Ausgabe auf einhundertdreiundfünfzigtausendzweihundert Mark.

Der Oberbürgermeister.

In Vertretung:

Dr. Haas.

9. Haushaltsplan der öffentlichen Anlagen

einschl. des Stadtwaldes.

Abt.	Nr.	Einnahme	Istergebnis		Voranschlag		Bemerkungen
			M.	Pf.	M.	Pf.	
					M.	Pf.	
A. Öffentliche Anlagen.							
I Vom Grundeigentum.							
	1	Pachten, Mieten, Anerkennungsgebühren usw. laut besonderem Verzeichnis	—	—	—	—	14 000
	2	Für in den Anlagen aufgestellte Trinkhallen laut besonderem Verzeichnis	—	—	—	—	7 000
		Summe Abt. I	—	—	—	—	21 000
II Verkaufs-Erträge.							
	1	Verkauf aus der Gärtnerei	—	—	—	—	24 000
	2	Gras- und Holznutzung	—	—	—	—	2 000
		Summe Abt. II	—	—	—	—	26 000
III Kapitalbestände.							
	1	Aus Stiftungen	—	—	—	—	—
IV Vergütung aus anderen Kassen.							
	1	Unterhaltungen u. Lieferungen (laut besonderer Nachweisung)	—	—	—	—	38 000
		Summe Abt. IV für sich	—	—	—	—	—
V Verschiedenes.							
	1	Ertrag aus Eisbahnen und Fischerei	—	—	—	—	3 000
	2	Einnahmen aus der Baumschule	—	—	—	—	3 000
	3	Einnahmen aus dem landwirtschaftlichen Betrieb	—	—	—	—	1 000
	4	Nicht vorgesehene Einnahmen und zur Abrundung	—	—	—	—	500
		Summe Abt. V	—	—	—	—	7 500
B. Stadtwald.							
	1	Pachten, Mieten, Anerkennungsgebühren usw. laut besonderem Verzeichnis	—	—	—	—	20 000
	2	Aus Holzverkauf	—	—	—	—	60 000
	3	Von der Wasserwerkstätte für die Unterhaltung der Hardtanlagen	—	—	—	—	1 500
		Summe Abt. VI	—	—	—	—	81 500
Wiederholung der Einnahmen.							
A. Öffentliche Anlagen.							
I		Vom Grundeigentum	—	—	—	—	21 000
II		Verkaufs-Erträge	—	—	—	—	26 000
III		Kapitalbestände	—	—	—	—	—
IV		Vergütung aus anderen Kassen	—	—	—	—	38 000
V		Verschiedenes	—	—	—	—	7 500
		Zusammen	—	—	—	—	92 500
B. Stadtwald.							
VI		Stadtwald	—	—	—	—	81 500
		Gesamteinnahme	—	—	—	—	174 000

Zu Nr. 3. E. Ausg. VII. 4.

Abt.	Nr.	Ausgabe	Istergebnis		Voranschlag 1924		Bemerkungen
			M	Fr	M	Fr	
		A. Öffentliche Anlagen.					
I	1	An die Kasse der Besoldungen: Gehälter, Pensionen, Witwen- und Waisengelder, Dienstaufwandszulagen	—	—	—	49 120	
	2	Löhne	—	—	—	175 000	
	3	An die Stadtkasse: Beitrag zu den allgemeinen Verwaltungskosten	—	—	—	6 000	
		Summe Abt. I	—	—	—	230 120	
II	1	Sächliche Ausgaben	—	—	—	60 000	
	2	Heizung der Gewächshäuser, Büros und Unterkunftsräume	—	—	—	5 050	
	3	Elektrizitäts-, Gas- und Wasserverbrauch	—	—	—	1 500	
		Summe Abt. II	—	—	—	66 550	
III		Gebäude.					
	1	Unterhaltung der Gebäulichkeiten	—	—	—	—	Zu III. Die Kosten stehen im Haushaltsplan des Hochbauamts.
IV		Kapitalbestände.					
	1	Stiftungsgelder für Verschönerungszwecke und Vogelschutz	—	—	—	—	
V		Abgaben.					
	1	Feuerversicherungsbeiträge	—	—	—	520	
	2	Versicherungsgebühren, Steuern und Genossenschaftsbeiträge	—	—	—	1 000	
	3	Fernsprechgebühren	—	—	—	1 300	
	4	An die Kasse der Grundstücksverwaltung, der Friedhofverwaltung und des Wasserwerks für Grundstücke laut besonderem Verzeichnis und Miete für Brüderstraße 7	—	—	—	3 000	
		Summe Abt. V	—	—	—	5 820	
VI		Berforgung der Arbeiter, Witwen und Waisen.					
	1	Beiträge an das Fürsorgeamt für städtische Angestellte und Arbeiter	—	—	—	8 000	
		Summe Abt. VI für sich.	—	—	—	—	
VII		Verschiedene Ausgaben.					
	1	Anerkennungsgebühren laut besonderem Verzeichnis	—	—	—	16	
	2	Drucksachen von der städt. Druckerei	—	—	—	1 000	
	3	Bücher, Fachzeitschriften, Bürobekürfnisse, Porto usw.	—	—	—	1 500	
	4	Saaten für den landwirtschaftlichen Betrieb	—	—	—	1 000	Zu Nr. 4. S. Einnahme V. 3.
	5	Sonstige Ausgaben, Einrückungsgebühren, Reisekosten usw. und zur Abrundung	—	—	—	1 994	
		Summe Abt. VII	—	—	—	5 510	

Abt.	Nr.	Ausgabe	Istergebnis		Voranschlag				Bemerkungen
			M	₣	M	₣	1924		
					M	₣	M	₣	
		B. Stadtwald.							
VIII	1	An die Klasse der Befoldungen: Gehälter, Pensionen, Witwen- und Waisengelder, Dienstaufwandszulagen	—	—	—	—	13 760	—	
	2	Löhne	—	—	—	—	30 000	—	
	3	Sächliche Ausgaben	—	—	—	—	10 000	—	
	4	Heizung der Büroräume	—	—	—	—	950	—	
	5	Reinigung der Büroräume	—	—	—	—	120	—	
	6	Feuerversicherungsbeiträge	—	—	—	—	2 724	—	
	7	Fernsprechgebühren	—	—	—	—	1 200	—	
	8	Sonstige Ausgaben und zur Abrundung	—	—	—	—	246	—	
		Summe Abt. VIII	—	—	—	—	59 000	—	
		Wiederholung der Ausgaben.							
		A. Öffentliche Anlagen.							
I		Gehälter, Löhne usw.	—	—	—	—	230 120	—	
II		Sächliche Ausgaben	—	—	—	—	66 550	—	
III		Gebäude	—	—	—	—	—	—	
IV		Kapitalbestände	—	—	—	—	—	—	
V		Abgaben	—	—	—	—	5 820	—	
VI		Verforgung der Arbeiter, Witwen und Waisen	—	—	—	—	8 000	—	
VII		Verschiedene Ausgaben	—	—	—	—	5 510	—	
		Summe A	—	—	—	—	316 000	—	
		B. Stadtwald.							
VIII		Stadtwald	—	—	—	—	59 000	—	
		Gesamtausgabe	—	—	—	—	375 000	—	
		Die Gesamteinnahme beträgt	—	—	—	—	174 000	—	
		Mithin Bedürfnis	—	—	—	—	201 000	—	

Zu Nr. 5. Zahlb. vierteljährlich nach Ablauf an Stadtrevier-Förster Deneke.

Festgestellt durch Beschluß der Stadtverordnetenversammlung vom 25. März 1924 in Einnahme auf einhundertvierundsiebzigtausend Mark, in Ausgabe auf dreihundertsünfundsiebzigtausend Mark.

Der Oberbürgermeister.

In Vertretung:
Geusen.

10. Haushaltsplan der Friedhofsverwaltung.

Abt.	Nr.	Einnahme	Istergebnis		Voranschlag		Bemerkungen
			M.	₣	M.	₣	
					1924		
					M.	₣	
I		Vom Grundeigentum.					
	1	Pachten, Mieten und für Gras- nutzung	—	—	2 000	—	
		Summe Abt. I für sich.					
II		Zinsen von Kapitalien zur Unter- haltung von Grabstellen.					
	1	Aus der Klasse der Kapitalbestände . .	—	—	—	—	Siehe Ausgabe Abt. II.
	2	Aus Stiftungen	—	—	—	—	
III		Erlös aus dem Verkauf von Grab- stellen	—	—	125 000	—	
		Summe Abt. III für sich.					
IV		Verschiedene Gebühren	—	—	57 000	—	
		Summe Abt. IV für sich.					
V		Erdarbeiten für Grabanfertigungen	—	—	56 000	—	
		Summe Abt. V für sich.					
VI		Anlage und Unterhaltung von Grab- stellen, Ausschmückung von Ka- pellen	—	—	125 000	—	
		Summe Abt. VI für sich.					
VII		Verschiedenes.					
	1	Für Benutzung der Leichenhäuser bei Leichenöffnungen	—	—	300	—	Zu Nr. 1. Von der Justiz- hauptkasse.
	2	Nicht vorgesehene Einnahmen einschl. Verwaltungsgebühren und zur Ab- rundung	—	—	4 700	—	
		Summe Abt. VII			5 000	—	
		Wiederholung der Einnahmen.					
I		Vom Grundeigentum	—	—	2 000	—	
II		Zinsen von Kapitalien zur Unter- haltung von Grabstellen	—	—	—	—	
III		Erlös aus dem Verkauf von Grab- stellen	—	—	125 000	—	
IV		Verschiedene Gebühren	—	—	57 000	—	
V		Erdarbeiten	—	—	56 000	—	
VI		Anlage und Unterhaltung von Grab- stellen, Ausschmückung von Ka- pellen	—	—	125 000	—	
VII		Verschiedenes	—	—	5 000	—	
		Summe der Einnahme			370 000	—	

Abt.	Nr.	Ausgabe	Istergebnis		Voranschlag 1924			Bemerkungen
			M	₣	M	₣	M	
I		Verwaltungskosten.						
	1	Gehälter der Beamten und Angestellten und Ruhegehälter	—	—			78 600	
	2	Beiträge zur Angestellten-, Invaliden- und Krankenversicherung	—	—			1 000	
	3	Heizung, Beleuchtung, Reinigung, Gas- und Wasserverbrauch auf den Friedhöfen	—	—			8 000	
	4	Büropersonal	—	—			12 000	
	5	Beitrag zu den allgemeinen Verwaltungskosten	—	—			12 000	
	6	Sonstige Ausgaben, Bürobedürfnisse	—	—			2 400	
		Summe Abt. I					114 000	
II	1	Unterhaltung von Kauf- und Soldatengräbern	—	—			15 000	
		Summe Abt. II für sich.						
III	1	Abgaben.						
		Summe Abt. III für sich.	—	—			7 000	
IV	1	Zinsen- und Schuldentilgung	—	—				
V		Gebäude und Gebrauchsgegenstände						
	1	Instandhaltung der Gewächshäuser usw.	—	—			6 000	
		Summe Abt. V für sich.						
VI	1	Für Unterhaltung der Anlagen sämtlicher Friedhöfe	—	—			125 000	
		Summe Abt. VI für sich.						
VII	1	Unterhaltung der Gärtnereien, sowie Anlegung und Unterhaltung von Grabstellen	—	—			115 000	
		Summe Abt. VII für sich.						
VIII	1	Beerdigungskosten	—	—			60 000	
		Summe Abt. VIII für sich.						
IX	1	Leichenwagen	—	—			25 000	
		Summe Abt. IX für sich.						
X	1	Beiträge an das Fürsorgeamt für städtische Angestellte und Arbeiter	—	—			10 300	
		Summe Abt. X für sich.						

Abt.	Nr.	Ausgabe	Iftergebnis		Voranschlag 1924				Bemerkungen
			M	₣	M	₣	M	₣	
XI		Verschiedenes.							
	1	Drucksachen und Bekanntmachungs- kosten	—	—	—	—	6 000	—	
	2	Beschaffung und Unterhaltung der Dienstkleider	—	—	—	—	2 400	—	
	3	Nicht vorgesehene Ausgaben und zur Abrundung	—	—	—	—	5 300	—	
		Summe Abt. XI					13 700	—	
XII		Einmalige Ausgaben.							
	1	Nach der Aufstellung des Friedhof- amtes	—	—	—	—	22 000	—	
		Summe Abt. XII für sich.							
		Wiederholung der Ausgaben.							
I		Verwaltungskosten	—	—	—	—	114 000	—	
II		Unterhaltung von Kauf- und Sol- datengräbern	—	—	—	—	15 000	—	
III		Abgaben	—	—	—	—	7 000	—	
IV		Zinsen und Schuldentilgung	—	—	—	—	—	—	
V		Gebäude und Gebrauchsgegenstände	—	—	—	—	6 000	—	
VI		Für Unterhaltung der Anlagen sämt- licher Friedhöfe	—	—	—	—	125 000	—	
VII		Unterhaltung der Gärtnereien sowie Anlegung und Unterhaltung von Grabstellen	—	—	—	—	115 000	—	
VIII		Beerdigungskosten	—	—	—	—	60 000	—	
IX		Leichenwagen	—	—	—	—	25 000	—	
X		Beiträge an das Fürsorgeamt für städtische Angestellte und Arbeiter	—	—	—	—	10 300	—	
XI		Verschiedenes	—	—	—	—	13 700	—	
XII		Einmalige Ausgaben	—	—	—	—	22 000	—	
		Summe der Ausgabe					513 000	—	
		Die Einnahme beträgt					370 000	—	
		Mithin Bedürfnis					143 000	—	

Festgestellt durch Beschluß der Stadtverordnetenversammlung vom 25. März 1924 in Einnahme auf dreihundertsiebzigtausend Mark, in Ausgabe auf fünfhundertdreizehntausend Mark.

Der Oberbürgermeister.

In Vertretung:
Geusen.

II. Haushaltsplan der Hochbauverwaltung.

Abt.	Nr.	Einnahme	Istergebnis		Voranschlag				Bemerkungen
			M	P	1924		M	P	
I		Verschiedenes.							
	1	Mieten aus verschiedenen städtischen Gebäuden, Benutzung zu Fernsprechzwecken und an Anerkennungsgeldern für widerruflich gestattete Inanspruchnahme städtischer Gebäude bei Grenzziebeln usw. gemäß besonderem Verzeichnis.	—	—			1 350		
	2	Für die in der Lichtpauzanstalt des Hochbauamtes für andere städtische Dienststellen, Privatpersonen usw. angefertigten Lichtpausen.	—	—			4 500		
	3	Für verkauftes Altmaterial.	—	—			500		
	4	Für Abschriften und Druckstücke zu Verdingungsunterlagen.	—	—			200		
	5	Beitrag des Haushaltsplanes für Sport und Spiel zu den Kosten der Spielgeräte in den Schulen.	—	—			10 400		Bgl. Ausgabe II, 1.
	6	Bauleitungskosten für Neubauten.	—	—			12 000		Bgl. Ausgabe VIII, 6 u. 7.
	7	Von der Kasse des Fuhrparks für bauliche Instandhaltung der Schirrhöfe und Nebenstellen.	—	—			15 200		Bgl. Ausgabe I, 7.
	8	Von der Kasse des Versicherungsamtes Beitrag zur Unterhaltung der Büro- usw. Räume, des Inventars, der Be- und Entwässerungs-, Heizungs- usw. Anlagen im Hause Wehrhahn 98/100.	—	—			900		Bgl. Ausgabe I, 13.
	9	Von der Kasse der Ortskohlenstelle wie vor.	—	—			900		Bgl. Ausgabe I, 14.
	10	Zu nicht vorgesehenen Einnahmen und zur Abrundung.	—	—			50		
		Summe der Einnahme					46 000		

Abt.	Nr.	Ausgabe	Istergebnis		Voranschlag				Bemerkungen	
			M	₣	M	₣	1924			
			M	₣	M	₣	M	₣		
I		Bauliche Unterhaltung, Instandhaltung der Inneneinrichtung, der Be- und Entwässerungs-, der Beleuchtungs- und ähnlicher Anlagen.								
	1	Verwaltungsgebäude	—	—	—	—	140	500		
	2	Gebäude der Armenverwaltung	—	—	—	—	42	000		
	3	Gebäude der höheren und Mittelschulen	—	—	—	—	96	250		
	4	Volksschulgebäude	—	—	—	—	287	650		
	5	Fortbildungs- und Fachschulgebäude	—	—	—	—	37	200		
	6	Gebäude der Feuerwehr und Desinfektion	—	—	—	—	27	000		
	7	Fuhrparksgebäude	—	—	—	—	15	200		Bgl. Einnahme I, 7.
	8	Gebäude für Kunst und Wissenschaft	—	—	—	—	43	500		
	9	Friedhofsgebäude	—	—	—	—	52	350		
	10	Sonstige städtische Gebäude	—	—	—	—	30	450		
	11	Unterhaltung der Baubuden mit Einrichtung	—	—	—	—	1	000		
	12	Beschaffung und Unterhaltung von Instrumenten, Werkzeugen und Geräten, Beschaffung von waschbaren Arbeitsanzügen	—	—	—	—	6	000		
	13	Geschäftsräume des Versicherungsamtes	—	—	—	—	900			Bgl. Einnahme I, 8.
	14	Desgl. der Ortskohlenstelle	—	—	—	—	900			Bgl. Einnahme I, 9.
	15	Prämien für die Aufdeckung von Diebstählen und Ersatz von Diebstahlschäden	—	—	—	—	3	000		
	16	Instandsetzungen infolge Sturmschäden	—	—	—	—	5	000		Zu Nr. 15 und 16. Der nicht verwendete Betrag ist in Restausgabe zu stellen.
		Summe Abt. I					788	900		
II	1	Instandhaltung der Turn- und Spielgeräte in sämtlichen Schulen	—	—	—	—	20	800		Bgl. Einnahme I, 5.
		Summe Abt. II für sich.								
III	1	Gärtnerische Unterhaltung sämtlicher Schulhöfe und Vorgärten durch das Gartenamt	—	—	—	—	800			
		Summe Abt. III für sich.								
IV		Unterhaltung der Uhren- und Blitzableiteranlagen sowie Reinigung der Schornsteine.								
	1	Unterhaltung und Bedienung der Uhrenanlagen in städtischen Gebäuden	—	—	—	—	7	500		
	2	Unterhaltung der Blitzableiteranlagen	—	—	—	—	2	250		
	3	Reinigen der Schornsteine	—	—	—	—	750			
		Summe Abt. IV					10	500		
V	1	Unterhaltung der Denkmäler und Springbrunnen	—	—	—	—	3	000		
		Summe Abt. V für sich.								

Abt.	Nr.	Ausgabe	Ergebnis		Voranschlag 1924		Bemerkungen
			M	℥	M	℥	
VI	1	Instandhaltung der Heizungsanlagen in sämtlichen Gebäuden, die vorstehend in Abt. I enthalten sind	—	—	—	155 000	
		Summe Abt. VI für sich.					
VII	1	Für Volksschulneubauten	—	—	—	10	
		Summe Abt. VII für sich.					
VIII		Verchiedenes.					
	1	Lohn für Arbeiter auf dem Lager des Hochbauamtes	—	—	—	9 000	
	2	Beschaffung von Zeichengegenständen und Papier, Aufziehen von Plänen und für sonstige kleinere Bedürfnisse	—	—	—	8 000	
	3	Unterhaltung und Ergänzung der Bibliothek, Beschaffung von Studiengegenständen	—	—	—	2 000	
	4	Beiträge zum Haushaltsplan des Fürsorgeamtes für städtische Angestellte und Arbeiter	—	—	—	5 510	
	5	Zur Gewährung von Prämien und Beihilfen für die Wiederherstellung guter Häuserfronten an die Eigentümer	—	—	—	5 000	Zu Nr. 5. Der nicht verwendete Betrag ist in Restausgabe zu stellen.
	6	Beiträge zu den allgemeinen Verwaltungskosten	—	—	—	6 000	Vgl. Einnahme I, 6.
	7	Zur Anfertigung von Projekten und Modellen, deren Kosten nicht auf Neubau übernommen werden, allgemeine Untkosten, Baubeichtigungskosten	—	—	—	6 000	Vgl. Einnahme I, 6. Der nicht verwendete Betrag ist in Restausgabe zu stellen.
	8	Nicht vorgefehene Ausgaben und zur Abrundung	—	—	—	2 580	
		Summe Abt. VIII				44 090	
IX		Einmalige Ausgaben.					
	1	Außerordentliche Instandsetzung des Rathauses	—	—	—	10 000	
	2	Verputz des Giebels am Gebäude Eisfellerstraße 15	—	—	—	2 500	
	3	Neubeschaffung von Einrichtungsgegenständen in den unter I, 1—10 genannten Gebäuden.	—	—	—	21 000	
	4	Herstellung von Sprunggruben unter den Turngeräten auf 36 Schulhöfen	—	—	—	7 200	
	5	Abtrennung der Heizkeller von den Kohlentellern in sämtlichen städtischen Gebäuden	—	—	—	21 200	
	6	Außerordentliche Verbesserungen und Neuanschaffungen in den elektrischen Anlagen sämtlicher dem Hochbauamt unterstehenden Gebäude	—	—	—	18 250	
	7	Desgl. in den Be- und Entwässerungsanlagen	—	—	—	13 900	
	8	Beschaffung von Kochtischen, Waschtischen, Werkstattmaschinen mit zugehörigen Treibriemen im Pfleghaus und in den Fuhrpartgebäuden	—	—	—	20 750	
	9	Beschaffung von Feuerlöschrichtungen	—	—	—	350	
		33 übertragen				115 150	

Abt.	Nr.	Ausgabe	Istergebnis		Voranschlag				Bemerkungen
			M	₣	1924		M	₣	
		Übertrag					115 150		
10		Einbau einer Niederdruck-Dampf- heizungsanlage statt der alten Luft- heizungsanlage in der Volksschule Ackerstraße	—	—	—	—	22 500		
11		Einbau von vier schmiedeeisernen Heizkesseln als Ersatz für das Gym- nasium Comeniusplatz, Oberkassel	—	—	—	—	12 000		
12		Einbau von Aborten in der Lessing- oberrealschule	—	—	—	—	2 350		
13		Herstellung von Betonfußböden in Kohlen- und Kotsstellern verschie- dener städtischer Gebäude	—	—	—	—	2 000		
14		Herstellung von drei Klassenräumen im Zeichenaal I und Ausbau des Speicherraumes zu einem Zeichen- aal im Realgymnasium an der Kethelstraße	—	—	—	—	18 900		
		Summe Abt. IX					172 900		
		Wiederholung der Ausgabe.							
I		Bauliche Unterhaltung, Instand- haltung der Inneneinrichtung, Be- - und Entwässerungs- und Beleuch- -tungsanlagen	—	—	—	—	788 900		
II		Turn- und Spielgeräte	—	—	—	—	20 800		
III		Gärtnerische Unterhaltung	—	—	—	—	800		
IV		Unterhaltung der Uhren, Blitzablei- -ter, Schornsteinreinigen	—	—	—	—	10 500		
V		Denkmäler und Springbrunnen	—	—	—	—	3 000		
VI		Heizungsanlagen	—	—	—	—	155 000		
VII		Volksschulneubauten	—	—	—	—	10		
VIII		Verschiedenes	—	—	—	—	44 090		
IX		Einmalige Ausgaben	—	—	—	—	172 900		
		Summe der Ausgaben					1 196 000		
		Die Einnahme beträgt					46 000		
		Mithin Bedürfnis					1 150 000		

Festgestellt durch Beschluß der Stadtverordnetenversammlung vom 25. März 1924 in Einnahme auf sechshundvierzigtausend Mark, in Ausgabe auf einmillioneneinhundertsechshundneunzigtausend Mark

Der Oberbürgermeister.

In Vertretung:

Schilling.

12. Haushaltsplan der Kasse des Straßen- und Wasserbaues.

Abt.	Nr.	Einnahme	Istergebnis		Voranschlag 1924			Bemerkungen
			M	Pf	M	Pf	M	
I		Zahresrente für die Verwaltung und Unterhaltung d. Provinzialstraßen.						
	1	Von der Provinzialverwaltung	—	—	—	—	10 000	Zahlbar nach Ablauf am 1. April u. 1. Oktober.
		Summe Abt. I für sich.						
II		Vom Grundeigentum	—	—	—	—	—	
III		Widerrufliche Benutzung von städt. Eigentum.						
	1	Trinkhallen, Bürgersteigwirtschaften, Anschlagssäulen, Zeitungskioske, Transportgeleise, Elektrische Leitungen usw. laut besonderem Verzeichnis	—	—	—	—	32 000	Nach dem Verz. zahlbar.
		Summe Abt. III für sich.						
IV		Zuschuß aus anderen Kassen.						
	1	Von der Gasanstalt	—	—	—	—	150 000	Zur Wiederherstellung bzw. Instandsetzung beschädigter Straßenteile
	2	Vom Wasserwerk	—	—	—	—	150 000	
	3	Von der Kanalbauverwaltung:						
	a)	Neubau	—	—	—	—	15 000	
	b)	Hausanschlüsse	—	—	—	—	10 000	
	4	Vom Electr. Werk	—	—	—	—	100 000	
	5	Von der Rheinbahn	—	—	—	—	600 000	
		Summe Abt. IV	—	—	—	—	1 025 000	
V		Fähren.						
	1	Grimlinghauser Fähre	—	—	—	—	20	
	2	Volmerswerther Fähre	—	—	—	—	180	
		Summe Abt. V	—	—	—	—	200	
VI		Arbeiten und Lieferungen für Rechnung Dritter.						
	1	Erlös aus dem Verleihen der Straßenwalze	—	—	—	—	25 000	
	2	Abfindungszahlungen der Unternehmer für die fünfjährige Unterhaltung von neuen Straßen	—	—	—	—	1 000	
	3	Arbeiten und Lieferungen für Rechnung von städt. Verwaltungszweigen und Privaten	—	—	—	—	50 000	Siehe Ausgabe Abt. XII Nr. 1.
		Summe Abt. VI	—	—	—	—	76 000	
VII		Verschiedene Einnahmen.						
	1	Erlös aus Grasnutzungen, verkauften Stadtplänen und Altmaterialien, sowie Unterhaltungsbeiträge laut besonderem Verzeichnis	—	—	—	—	5 000	
		zu übertragen					5 000	

Abt.	Nr.	Einnahme	Iftergebnis		Voranschlag 1924				Bemerkungen
			M	P	M	P	M	P	
		Übertrag					5 000		
	2	Verzinsung der Kosten für Anschüt- tung und vorläufige Befestigung von Straßen durch die Straßen- bauunternehmer	—	—	—	—	250		Siehe Ausgabe III Nr. 1.
	3	Verwaltungsgebühren	—	—	—	—	100		
	4	Nicht vorgesehene Einnahmen und zur Abrundung	—	—	—	—	1 450		
		Summe Abt. VII	—	—	—	—	6 800		
VIII		Einmalige Einnahmen	—	—	—	—	—		
IX		Baumaterialienkonto	—	—	—	—	—		
		Wiederholung der Einnahmen.							
I		Jahresrente für die Verwaltung und die Unterhaltung der Provinzial- straßen	—	—	—	—	10 000		
II		Vom Grundeigentum	—	—	—	—	—		
III		Für widerrufliche Benutzung städt. Eigentums	—	—	—	—	32 000		
IV		Zuschuß aus anderen Klassen	—	—	—	—	1 025 000		
V		Fähren	—	—	—	—	200		
VI		Arbeiten und Leistungen für Rech- nung Dritter	—	—	—	—	76 000		
VII		Verschiedene Einnahmen	—	—	—	—	6 800		
VIII		Einmalige Einnahmen	—	—	—	—	—		
IX		Baumaterialienkonto	—	—	—	—	—		
		Summe der Einnahme	—	—	—	—	1 150 000		

Abt.	Nr.	Ausgabe	Istergebnis		Voranschlag				Bemerkungen
			M	₣	M	₣	1924		
					M	₣	M	₣	
		A. Straßenbau.							
I		Straßenunterhaltung.							
	1	Unterhaltung der mit Steinen, Holz oder Asphalt gepflasterten Straßen	—	—	—	—	250 000	—	Am 1. 4. 1923 waren vorh. 243 508 qm Asphalt
	2	Unterhaltung der provisorisch befestigten Straßen, Abfoten, einschl. aller Arbeiten des Materials und der Geräte	—	—	—	—	750 000	—	1193 960 „ Steinpflaster
	3	Unterhaltung der Straßen im Hafen	—	—	—	—	10 000	—	6053 „ Holzpflaster.
		Summe Abt. I	—	—	—	—	1 010 000	—	Am 1. 4. 1923 waren vorh. 1 484 611 qm tiefliegend befestigt und chaussiert, 376 272 qm mit Kies und Schlacke.
II		Straßen- sowie Platanlagen und Straßenerweiterungen auf Kosten der Stadt.							
		(Historische Straßen.)							
	1	Neuanlagen von Straßen und Wegen	—	—	—	—	5 000	—	
	2	Ankauf von Grundstücken und Gebäuden zu Straßenerweiterungen und zu Platanlagen	—	—	—	—	5 000	—	
	3	Herrichtung von Plätzen und Straßenteilen, für welche die Kosten von der Stadt endgültig zu tragen sind	—	—	—	—	30 000	—	Die einzelnen Positionen übertrag. sich gegenseitig. Die nicht verwendeten Beträge sind in Restausgabe zu stellen.
		Summe Abt. II	—	—	—	—	40 000	—	
III		Zinsen und Zuschüsse.							
	1	Verzinsung von Vorschüssen zur Pflasterung von Straßen	—	—	—	—	—	—	
	2	Zuschuß zum Haushaltsplan der außerordentlichen Verwaltung:							
		a) Abt. III b Ziffer 1	—	—	—	—	50 000	—	
		b) Abt. III b Ziffer 2	—	—	—	—	25 000	—	
		Summe Abt. III	—	—	—	—	75 000	—	
IV		Rinnen, Rinnsteinbrücken, Anpflasterungen und gepflasterte Übergänge.							
	1	Neuanlage, Unterhaltung, Aufeisen und Sandstreuen im Winter	—	—	—	—	43 500	—	
		Summe Abt. IV	—	—	—	—	43 500	—	
V		Promenaden und Reitwege.							
	1	Unterhaltung und Reinigung, Beseitigung von Schnee und Eis, Sandstreuen	—	—	—	—	67 500	—	Am 1. 4. 1923 waren vorhanden 240 286 qm Promenaden.
		Summe Abt. V	—	—	—	—	67 500	—	
VI		Bürgersteige.							
	1	Neuanlage und Unterhaltung von beplatteten Bürgersteigen, Instandhaltung der Kiesbürgersteige und Reinigung der Bürgersteige auf Brücken und Promenaden von Schnee und Eis, sowie Sandstreuen	—	—	—	—	108 000	—	Am 1. 4. 1923 waren vorh. 1 028 747 qm beplattete Bürgersteige, 782 537 qm Kiesbürgersteige, Promenaden, Radfahr- und Reitwege.
		Summe Abt. VI	—	—	—	—	108 000	—	

Abt.	Nr.	Ausgabe	Istergebnis		Voranschlag 1924			Bemerkungen
			M	P	M	P	M	
VII		Bedürfnisanstalten und Wartehallen.						
	1	Neuanlage	—	—	—	—	50 000	Der nicht verwendete Betrag ist in Restausgabe zu stellen.
	2	An die Fuhrpartkasse für Unterhaltung der öffentlichen Bedürfnisanstalten	—	—	—	—	26 000	
	3	Unterhaltung der Wartehallen und sonstiger ähnlicher Anlagen und Unvorhergesehenes	—	—	—	—	1 500	
		Summe Abt. VII	—	—	—	—	77 500	
		B. Gewässer, Deiche, Schleusen und Brücken.						
VIII		Gewässer.						
	1	Reinigung des Düsseldorfbaches und Nebenanlagen						
	a)	Löhne	—	—	—	—	6 000	
	b)	Fuhrleistungen	—	—	—	—	6 000	
	c)	Materialkosten	—	—	—	—	3 000	
	2	Reinigung des Mittelbaches:						
	a)	Löhne	—	—	—	—	4 500	
	b)	Fuhrleistungen	—	—	—	—	8 000	
	c)	Materialkosten	—	—	—	—	1 500	
	3	Unterhaltung der Steinböschungen unterhalb der Rheinbrücke	—	—	—	—	10 000	
	4	Unterhaltung der Sporthäfen einschl. Baggerarbeiten	—	—	—	—	35 000	
		Summe Abt. VIII	—	—	—	—	74 000	
IX		Deiche.						
	1	Unterhaltung des Stoffeler und Wilfer Deiches	—	—	—	—	500	
	2	Zuschüsse zu den Deichunterhaltungskosten und zur Düffelmelioration:						
	a)	Düsseldorf - Hamm - Volmerswerther Deichverband	—	—	—	—	3 000	
	b)	Neue Deichschau Heerdt	—	—	—	—	10 000	
	c)	Düffelmeliorationsgenossenschaft	—	—	—	—	1 000	
	d)	Genossenschaft zur Regulierung des Mittelbaches	—	—	—	—	1 200	
	3	Zur Deckung abgelöster Mittelbachgenossenschaftsbeiträge	—	—	—	—	1 000	
		Summe Abt. IX	—	—	—	—	16 700	
X		Schleusen, Brücken, Durchlässe und Senten.						
	1	Betrieb und Unterhaltung der Schleusen	—	—	—	—	800	
	2	Unterhaltung der Brücken und Durchlässe	—	—	—	—	20 000	
	3	Neuanlage von Brücken, Durchlässen und Senten	—	—	—	—	2 000	
		Summe Abt. X	—	—	—	—	22 800	

Abt.	Nr.	Ausgabe	Ergebnis		Voranschlag		Bemerkungen
			M	Pf	M	Pf	
					1924		
					M	Pf	
XI		Fähren.					
		A. Grimlinghauser Fähre.					
	1	Betriebsausgaben und Anerken- nungsgebühren laut Verzeichnis .	—	—	—	60	
	2	Zur Ansammlung einer Erneuerungs- rücklage	—	—	—	—	
		B. Bolmerswerther Fähre.					
	3	Betriebsausgaben	—	—	—	100	
		Summe Abt. XI	—	—	—	160	
		C. Verschiedenes.					
XII	1	Arbeiten und Lieferungen für Rech- nung von städt. Verwaltungsz- weigen und Privaten	—	—	—	50 000	Zu Nr. 1. Siehe Einnahme VI Nr. 3.
	2	Unterhaltung der Dampfwalzen . .	—	—	—	25 000	
	3	Zur Erneuerung von Karten und Plänen	—	—	—	1 200	
	4	Zur Beschaffung von Meßgerät . .	—	—	—	1 000	
	5	Benutzungs- und Anerkennungsge- bühren, sowie Mitgliedsbeiträge laut Verzeichnis	—	—	—	5 000	
	6	Beschaffung von wasserdichten Um- hängen und Dienstmützen für Auf- seher und Arbeiter	—	—	—	3 000	
	7	Beschaffung der Straßenschilder und deren Unterhaltung	—	—	—	1 000	
	8	Betrieb der Kiesgruben	—	—	—	630	
	9	Zählgelber	—	—	—	12 950	
	10	Unvorhergesehenes, Versicherungs- beiträge und zur Abrundung . .	—	—	—	99 780	
		Summe Abt. XII	—	—	—		
XIII	1	Beiträge zum Haushaltsplan des Fürsorgeamtes für städt. Ange- stellte und Arbeiter	—	—	—	6 060	
		Summe Abt. XIII	—	—	—	6 060	
XIV		Einmalige Ausgaben.					
	1	Kleinpflasterung der Hammer Dorf- straße	—	—	—	10 000	
	2	Herstellen von Plattenstreifen in Kiesbürgersteigen	—	—	—	3 000	
	3	Anschüttung der Rachtigallstraße .	—	—	—	25 000	
	4	Unterhaltung der Einfriedigung an der Schloßallee in Eller entlang dem Hagenschen Grundstück . .	—	—	—	300	
	5	Fußgängersteig in der Böschung der Dreherstraße	—	—	—	2 000	
	6	Ersatz für gestohlene Sinkkastenroste	—	—	—	—	
	7	Anstrich eiserner Geländer u. Pfosten für eiserne Wegweiser und Schilder (Düffeleinfriedigung)	—	—	—	10 000	
	8	Anschüttung usw. Bürgersteig Deuzer Straße	—	—	—	1 000	
	9	Umpflasterung der Überführung Ader- und Gerresheimer Straße .	—	—	—	9 000	
	10	Desgl. Aderstraße	—	—	—	4 200	
		Zu übertragen	—	—	—	64 500	

Abt.	Nr.	Ausgabe	Istergebnis		Voranschlag 1924				Bemerkungen
			M	₣	M	₣	M	₣	
		Übertrag					64 500		
11		Umpflasterung der Überführung Gra-					15 000		
		fenberger Allee	—	—	—	—	10 500		
12		Desgl. Münsterstraße	—	—	—	—	5 000		
13		Befestigung der Banketts der Holz-	—	—	—	—	3 000		
		straße mit Eß-As	—	—	—	—	36 000		
14		Instandsetzung des Sandträgerweges	—	—	—	—	134 000		
		anlässlich Übernahme von der III.	—	—	—	—			
		in die II. Wegekategorie	—	—	—	—			
15		Umpflasterung der Hofgartenallee	—	—	—	—			
		Summe Abt. XIV	—	—	—	—			
XV		Materialien und Lagerplätze.							
1		Löhne, Betriebskosten, Bahnanschluß	—	—	—	—	45 000		
		usw.	—	—	—	—	—		
2		Baumaterialienkonto	—	—	—	—	10 000		
3		Beschaffung von Maschinen zur Um-	—	—	—	—	55 000		
		stellung der Werkstätten in Kraft-	—	—	—	—			
		betrieb	—	—	—	—			
		Summe Abt. XV	—	—	—	—			
		Wiederholung der Ausgaben.							
I		Straßenunterhaltung	—	—	—	—	1 010 000		
II		Straßen- usw. Erbreiterungen	—	—	—	—	40 000		
III		Zinsen und Zuschüsse	—	—	—	—	75 000		
IV		Rinnen und Umpflasterungen	—	—	—	—	43 500		
V		Promenaden- und Reitwege	—	—	—	—	67 500		
VI		Bürgersteige	—	—	—	—	108 000		
VII		Bedürfnisanstalten	—	—	—	—	77 500		
VIII		Gewässer	—	—	—	—	74 000		
IX		Deiche	—	—	—	—	16 700		
X		Schleusen, Brücken, Durchlässe und	—	—	—	—	22 800		
		Senken	—	—	—	—	160		
XI		Fähren	—	—	—	—	99 780		
XII		Insgemein	—	—	—	—	6 060		
XIII		Unfallversicherung und Renten	—	—	—	—	134 000		
XIV		Einmalige Ausgaben	—	—	—	—	55 000		
XV		Materialien	—	—	—	—			
		Summe der Ausgabe	—	—	—	—	1 830 000		
		Summe der Einnahme	—	—	—	—	1 150 000		
		Mithin Bedürfnis	—	—	—	—	680 000		

Festgestellt durch Beschluß der Stadtverordnetenversammlung vom 25. März 1924 in Einnahme auf einemillioneinhundertfünzigtausend Mark, in Ausgabe auf einemillionacht-hundertdreißigtausend Mark.

Der Oberbürgermeister.

In Vertretung:

Geusen.

13. Haushaltsplan der Kanalisation.

Abt.	Nr.	Einnahme	Istergebnis		Voranschlag				Bemerkungen
			M	₣	1924		M	₣	
		A. Hauptverwaltung.							
I		Zuschüsse aus den einzelnen Ver- waltungsweigen.							
	1	Kanalneubau (N. o. B. IV 4)	—	—	—	—	14 000	—	
	2	Kanalbetrieb	—	—	—	—	57 000	—	Zu Nr. 2. Ausgabe Abt. II Nr. 4.
	3	Hausanschluß	—	—	—	—	14 000	—	Zu Nr. 3. Ausgabe Abt. VII Nr. 4.
	4	Prüfungsanstalt	—	—	—	—	1 000	—	Zu Nr. 4. Ausgabe Abt. VIII Nr. 3.
	5	Arbeiten und Lieferungen für Be- hörden und Private	—	—	—	—	4 500	—	Zu Nr. 5. Ausgabe Abt. I Nr. 7.
	6	Verwaltungskosten	—	—	—	—	2 500	—	
	7	Verwaltungsgebühren	—	—	—	—	1 000	—	
		Summe A (Abt. I)	—	—	—	—	94 000	—	Entspricht Abt. I der Aus- gabe.
		B. Kanalbetrieb.							
		a) Im allgemeinen.							
II	1	Kanalbetriebsgebühren und aus der Grundvermögenssteuer	—	—	—	—	1 262 400	—	
	2	Wasserwerkstasse Zuschuß (§ 1 der Geb.-Ordnung)	—	—	—	—	315 600	—	
	3	Stadt Neuß Zuschuß laut Vertrag 15. 11. 1911	—	—	—	—	3 000	—	
	4	Verkauf von Altmaterial	—	—	—	—	3 000	—	
	5	Pacht für Scheidlings- und Buscher- mühle	—	—	—	—	1 000	—	
	6	Zinsen von vorgelegten Kanalbau- kosten	—	—	—	—	—	—	
	7	Gleisentwässerungsschächte	—	—	—	—	6 000	—	
		b) Reinigungsanlage und Pump- stationen.							
	8	Verkauf von Rückständen der Kanal- wasserreinigungsanlagen	—	—	—	—	100	—	
	9	Mieten, Pächte, Anerkennungsgel- bühren, Gras und Obst laut Ver- zeichnis	—	—	—	—	1 800	—	
	10	Schlachthofkasse für Kanalreinigungs- arbeiten	—	—	—	—	1 500	—	
	11	Arbeiten und Lieferungen für den Kanalneubau	—	—	—	—	5 500	—	Zu Nr. 11. Siehe Ausgabe Abt. III Nr. 7.
	12	Unvorhergesehenes	—	—	—	—	100	—	
		Summe B (Abt. II)	—	—	—	—	1 600 000	—	Siehe Abt. II — VI der Ausgabe.
		C. Erneuerungsrücklage.							
III	1	Von der Stadtkasse Zinsen zu 4 Pro- zent vom 1. 4. 1924 ab (Bestand)	—	—	—	—	—	—	
	2	Pumpstation Werften	—	—	—	—	—	—	
		Summe C (Abt. III)	—	—	—	—	—	—	
		D. Hausanschluß.							
IV	1	Hausanschlußarbeiten	—	—	—	—	205 000	—	Siehe Ausgabe Abt. VII.
		Summe D (Abt. IV)	—	—	—	—	205 000	—	

Abt.	Nr.	Einnahme	Istergebnis		Vorausschlag		Bemerkungen	
			M	₣	M	₣		1924 M
E. Baustoffprüfung.								
V	1	Für Prüfung von Baustoffen und dergl.	—	—	—	—	7 500	Siehe Ausgabe Abt. VIII.
		Summe E (Abt. V)	—	—	—	—	7 500	
F. Baustoffkonto.								
VI	1	Für Baustoffe	—	—	—	—	—	
		Summe F (Abt. VI)	—	—	—	—	—	
Wiederholung der Einnahme.								
I	A.	Hauptverwaltung	—	—	—	—	94 000	Siehe Abt. I der Ausgabe. Siehe Abt. II—VI der Ausgabe. Siehe Abt. VII der Ausgabe. Siehe Abt. VIII der Ausgabe.
II	B.	Kanalbetrieb	—	—	—	—	1 600 000	
III	C.	Erneuerungsfonds	—	—	—	—	—	
IV	D.	Hausanschlüsse	—	—	—	—	205 000	
V	E.	Baustoffprüfung	—	—	—	—	7 500	
VI	F.	Baustoffkonto	—	—	—	—	—	
		Summe der Einnahme	—	—	—	—	1 906 500	
Ausgabe.								
A. Hauptverwaltung.								
I	a)	Gehälter und Ruhegehälter, Witwengelder usw.						Zu Nr. 1. Die Gehälter werden aus der Klasse der Befoldungen gezahlt und auf Grund besonderer Anweisung am Jahres-schluss erstattet.
	1	Kasse der Befoldungen	—	—	—	—	22 060	
	2	Hilfspersonal und dergl.	—	—	—	—	7 040	
	b)	Bergütungen an andere Klassen.						
	3	Allgemeine Verwaltung, Beitrag:						
	a)	Verwaltungskosten	—	—	—	—	30 000	
	b)	Bermessungskosten	—	—	—	—	7 000	
	c)	Zählgelder	—	—	—	—	150	
	c)	Verwaltungsgebäude.						
	4	a) Unterhaltung, Reinigung, Beleuchtung, Wasserverbrauch usw.	—	—	—	—	6 500	
	b)	Heizung	—	—	—	—	1 000	
	c)	Fernsprechanlagen	—	—	—	—	2 300	
	d)	Invaliden, Hinterbliebenen- und Unfallrente.						
	5	Fürsorgeamt für städt. Beamte und Angestellte	—	—	—	—	5 440	
	e)	Baustofflagerplatz.						
	6	a) Unterhaltung, Reinigung, Beleuchtung	—	—	—	—	750	
	b)	Heizung	—	—	—	—	150	
	c)	Fernsprechanlagen	—	—	—	—	500	
	f)	Zusammen.						
	7	Arbeiten und Lieferungen für Behörden und Private	—	—	—	—	4 500	Zu Nr. 7. Einnahme Abt. I Nr. 5.
	8	Steuern, Versicherungen u. dergl.	—	—	—	—	2 500	
	9	Grundwasser- und Regenmessungen	—	—	—	—	1 000	
	10	Unvorhergesehenes	—	—	—	—	3 110	Siehe Abt. I der Einnahme; die nicht verwendeten Beträge sind Nr. 10 in Restausgabe zu stellen.
		Summe A (Abt. I)	—	—	—	—	94 000	

Abt.	Nr.	Ausgabe	Istergebnis		Voranschlag		Bemerkungen
			M	₣	M	₣	
II		B. Kanalbetrieb.					
		Kanalbetrieb im allgemeinen.					
		a) Gehälter usw.					
	1	Kasse der Befoldungen, Erstattungen	—	—	—	30 180	Zu Nr. 1. Vergl. Bemerkung Abt. I Nr. 1.
		b) Vergütungen.					
	2	Anleihekasse, Verzinsung und Tilgung der Anleiheschuld	—	—	—	900 000	Zu Nr. 2. Wird auf besondere Anweisung gezahlt.
	3	Stadtkasse für Zinsen und Tilgung	—	—	—	125 000	
	4	An Abt. I der Einnahme, Beitrag	—	—	—	57 000	Zu Nr. 4. Siehe Einnahme Abt. I Nr. 2.
		c) Sächliche Kosten.					
	5	Steuern und Versicherungen	—	—	—	2 500	
	6	Mieten, Pächte, Anerkennungsgelühren	—	—	—	200	
	7	Unvorhergesehenes	—	—	—	120	
		Summe Abt. II	—	—	—	1 115 000	
III		Reinigungsanlage.					
	1	Kasse der Befoldungen, Erstattung	—	—	—	9 270	Vergl. Bemerkung Abt. I Nr. 1.
	2	Arbeiterlöhne	—	—	—	30 000	
	3	Arbeiteranzüge und Stiefel	—	—	—	1 500	
	4	Betriebsstoffe	—	—	—	23 700	
	5	Menschliche Rechen	—	—	—	3 300	
	6	Bauliche und gärtnerische Unterhaltung	—	—	—	1 700	
	7	Sinkfaßeneimer und Kanalbedeckungen	—	—	—	5 500	Entspricht Abt. II Ziffer 11 der Einnahme.
	8	Unterbringung der Rückstände, Versuche usw.	—	—	—	5 000	
	9	Unvorhergesehenes	—	—	—	30	
		Summe Abt. III	—	—	—	80 000	
IV		Pumpstationen.					
	1	Arbeiterlöhne	—	—	—	7 100	
	2	Betriebsstoffe	—	—	—	14 500	
	3	a) Bauliche Unterhaltung	—	—	—	10 500	
		b) Heizung	—	—	—	150	
		c) Fernsprechananschluß	—	—	—	200	
	4	Pumpenbetrieb in Heerdt-Oberkassell	—	—	—	3 000	
	5	Unvorhergesehenes	—	—	—	150	
		Summe Abt. IV	—	—	—	35 600	
V		Entwässerungsleitungen.					
	1	a) Arbeiterlöhne	—	—	—	140 000	
		b) Fuhrleistungen	—	—	—	38 000	
	2	Unterhaltung, Betriebsstoffe und Geräte	—	—	—	30 000	
	3	Arbeiteranzüge und Kanalstiefel	—	—	—	8 000	
	4	Unvorhergesehenes	—	—	—	1 000	
		Summe Abt. V	—	—	—	217 000	
VI		C. Erneuerungsrücklage.					
	1	Zur Deckung von Fehlbeträgen und zur Ansammlung	—	—	—	152 400	Zu Nr. 1. Bestand am 1. 4. 1924 W.
		Summe Abt. VI	—	—	—	152 400	
		dazu " " V	—	—	—	217 000	
		" " " IV	—	—	—	35 600	
		" " " III	—	—	—	80 000	
		" " " II	—	—	—	1 115 000	
		Summe B und C	—	—	—	1 600 000	Siehe Abt. II und III der Einnahme. Die bei Abt. II bis VI nicht verwendeten Beträge sind Abt. VI Nr. 1 zwecks Verstärkung des Erneuerungsfonds zuzuführen.

Abt.	Nr.	Ausgabe	Ergebnis		Voranschlag 1924		Bemerkungen
			M	ℳ	M	ℳ	
D. Hausanschlüsse.							
a) Gehälter usw.							
VII	1	Kasse der Besoldungen, Erstattung	—	—	21 900	—	Zu Nr. 1. Vergl. Bemerkung Abt. I Nr. 1.
b) Vergütung an andere Klassen.							
	2	Kasse der Allgemeinen Verwaltung Zuschuß zu den Kosten der bau- polizeilichen Prüfung und Über- wachung der Hausanschlüsse	—	—	—	—	—
	3	Kasse des Straßen- und Wasserbaues für Straßenbeschädigungen	—	—	10 000	—	—
	4	An Einnahme Abt. I, Beitrag	—	—	14 000	—	Zu Nr. 4. Siehe Einnahme Abt. I Nr. 3.
c) Allgemeines.							
	5	Hausanschlußleitungen	—	—	159 000	—	—
	6	Unvorhergesehenes	—	—	100	—	—
		Summe Abt. VII	—	—	205 000	—	Siehe Abt. IV der Ein- nahme; die nicht ver- wendeten Beträge sind Nr. 5 in Restausgabe zu führen.
E. Baustoffprüfung.							
VIII	1	Stadtkasse A. o. B. IV, Gehaltser- stattung	—	—	2 980	—	Zu Nr. 1. Vergl. Bemerkung Abt. I Nr. 1.
	2	Arbeiterlöhne	—	—	1 500	—	Zu Nr. 1. Einnahme Abt. I Nr. 4.
	3	An Einnahme Abt. I	—	—	1 000	—	—
	4	Betriebsstoffe und Apparate	—	—	1 000	—	—
		a) Unterhaltung, Beleuchtung, Wasserverbrauch	—	—	500	—	—
		b) Heizung	—	—	300	—	—
	6	Unvorhergesehenes	—	—	220	—	—
		Summe Abt. VIII	—	—	7 500	—	Siehe Abt. V der Einnahme. Die nicht verwendeten Beträge sind Nr. 6 in Restausgabe zu stellen.
F. Baustoffkonto.							
IX	5	Baustoffe	—	—	—	—	—
		Summe Abt. IX für sich.	—	—	—	—	—
Wiederholung der Ausgabe.							
I		Hauptverwaltung	—	—	94 000	—	Siehe Abt. I der Einnahme.
II		Kanalbetrieb	—	—	1 115 000	—	} Siehe Abt. II und III der Einnahme.
III		Reinigungsanlage	—	—	80 000	—	
IV		Pumpstation	—	—	35 600	—	
V		Entwässerungsleitungen	—	—	217 000	—	
VI		Erneuerungsfonds	—	—	152 400	—	
VII		Hausanschlüsse	—	—	205 000	—	Siehe Abt. IV der Einnahme.
VIII		Baustoffprüfung	—	—	7 500	—	Siehe Abt. V der Einnahme.
IX		Baustoffkonto	—	—	—	—	—
		Die Ausgabe beträgt	—	—	1 906 500	—	—
		Die Einnahme beträgt	—	—	1 906 500	—	—

Festgestellt durch Beschluß der Stadtverordnetenversammlung vom 25. März 1924 in Einnahme und Ausgabe sich ausgleichend auf einemillionneunhundertsechstaufendfünfhundert Mark.

Der Oberbürgermeister.

In Vertretung:
Geusen.

14. Haushaltsplan der

Nr.	Einnahme	A Stadenburg-Schule, Gymnasium und Realgymnasium.						B Oberrealschule am Fürstenwall.					
		Nr.		Jhr- ergebnis		Voranschlag 1924		Nr.		Jhr- ergebnis		Voranschlag 1924	
		K	Fl.	K	Fl.	K	Fl.	K	Fl.	K	Fl.	K	Fl.
I	Schulgeld.												
	Vant. Schulgebühren	1	—	—	—	—	99 200	2	—	—	—	—	106 700
	Summe Abt. I für sich												
II	Ruhegehälter der Lehrer.												
	Gehälte von Bekländen		—	—	—	—	—		—	—	—	—	—
	Lehrerpensionsfonds		—	—	—	—	—		—	—	—	—	—
III	Verchiedenes.												
	Erfassung von Fernspreckge- bühren	1	—	—	—	—	30	5	—	—	—	—	30
	Zins- bzw. Reichsgeldschäfte		—	—	—	—	—		—	—	—	—	—
	Vermietung von Wohnungen, Turnhallen, Kafen usw.	2	—	—	—	—	1 200	6	—	—	—	—	1 200
	Bewaltungsgebühren	3	—	—	—	—	15	7	—	—	—	—	15
	Nicht vorgelebene Einnahmen	4	—	—	—	—	55	8	—	—	—	—	55
	Summe Abt. III		—	—	—	—	1 300		—	—	—	—	1 300
	Wiederholung der Einnahme.												
	Schulgeld		—	—	—	—	99 200		—	—	—	—	106 700
	Ruhegehälter der Lehrer		—	—	—	—	—		—	—	—	—	—
	Verchiedenes		—	—	—	—	1 300		—	—	—	—	1 300
	Summe der Einnahme		—	—	—	—	100 500		—	—	—	—	108 000

höheren Knabenschulen.

Nr.	Einnahme	C Lubendorff-Schule, Realgymnasium mit Realschule und Aufbauschule.						D Oberrealschule an der Scharnhorststraße.						Bemerkungen
		Nr.		Jhr- ergebnis		Voranschlag 1924		Nr.		Jhr- ergebnis		Voranschlag 1924		
		K	Fl.	K	Fl.	K	Fl.	K	Fl.	K	Fl.	K	Fl.	
3														
			—	—	—	—	91 300	4	—	—	—	—	79 300	Schulgeld: Wintermiete = 144, — monatlich. Sommermiete = 180, — Kaufmiete = 288, —
9														
			—	—	—	—	30	13	—	—	—	—	30	
10														
			—	—	—	—	1 200	14	—	—	—	—	1 200	
11														
			—	—	—	—	15	15	—	—	—	—	15	
12														
			—	—	—	—	55	16	—	—	—	—	55	
			—	—	—	—	1 300		—	—	—	—	1 300	
			—	—	—	—	91 300		—	—	—	—	79 300	
			—	—	—	—	—		—	—	—	—	—	
			—	—	—	—	1 300		—	—	—	—	1 300	
			—	—	—	—	1 300		—	—	—	—	1 300	
			—	—	—	—	92 600		—	—	—	—	80 600	

Nbr.	Ausgabe	A Hindenburg-Schule, Gymnasium und Realgymnasium.						B Oberrealschule am Järdenwall.					
		Jh- ergebnis		Veranschlag				Jh- ergebnis		Veranschlag			
		M	ℳ	M	ℳ	P	ℳ	M	ℳ	M	ℳ	P	ℳ
I	Gehälter.												
	Nach besonderem Verzeichniß	1	—	—	—	187 200	3	—	—	—	—	154 500	
	Wirtschaftsbeihilfe	2	—	—	—	400	4	—	—	—	—	350	
	Summe Nbr. I					187 600						154 850	
II	Audere persönliche Ausgaben.												
	Kosten des katholischen Gottes-	1	—	—	—	250	7	—	—	—	—	250	
	dienunterrichts	2	—	—	—	250							
	Kosten des protestantischen Reli-	3	—	—	—	100	8	—	—	—	—	100	
	gionsunterrichts	4	—	—	—	50	9	—	—	—	—	50	
	Reise- und Umzugskosten	5	—	—	—	16 800	10	—	—	—	—	22 100	
	zur Belohnung von Hilfskräften												
	Schreibhilfe	6	—	—	—	500	11	—	—	—	—	500	
	Beihilfe zur Teilnahme an												
	Exkursionen												
	Summe Nbr. II					17 950						23 000	
III	Lehrmittel.												
	Lehr- und Unterrichtsmittel	1	—	—	—	3 000	2	—	—	—	—	3 000	
	Summe Nbr. III für sich					3 000						3 000	
IV	Reinigung, Beleuchtung und												
	Wartung.												
	An die Schulwarte:												
	a) für Reinigungsgeräte und	1	—	—	—	900	8	—	—	—	—	900	
	Arbeitsausbülfe	2	—	—	—	100	9	—	—	—	—	200	
	b) zur Bekämpfung der Be-	3	—	—	—	3 300	10	—	—	—	—	2 300	
	leuchtungslosten	4	—	—	—	10 000	11	—	—	—	—	10 000	
	Beleuchtung	5	—	—	—	400	12	—	—	—	—	300	
	Reinigung großer Fenster, Auf-	6	—	—	—	800	13	—	—	—	—	800	
	bodenreinigungsmittel und Ent-	7	—	—	—	1 000	14	—	—	—	—	1 000	
	seuchungsmittel												
	für den Heizöl												
	Summe Nbr. IV					16 500						15 500	
V	Steuern und Abgaben.												
	Feuerversicherungsbeiträge	1	—	—	—	250	4	—	—	—	—	220	
	Kasapflichtversicherungsprämie.	2	—	—	—	40	5	—	—	—	—	40	
	Gebühren für die Betriebsrech-	3	—	—	—	400	6	—	—	—	—	300	
	enschaftliche												
	Summe Nbr. V					690						560	
VI	Kranken-, Invaliden- usw.												
	versicherung.												
	Beiträge der Stadt für den	1	—	—	—	83	4	—	—	—	—	124	
	Schulwart, dessen Ehefrau	2	—	—	—	145	5	—	—	—	—	140	
	und die Hülfskräfte												
	Beitrag zum Haushaltungsplan des												
	Ärztlichenrates für Arbeiter												
	und Angestellte												
	Beitrag der Stadt zur elemen-												
	tarischen Witwen- u. Waisen-												
	versorgungsanstalt												
	Summe Nbr. VI					248						308	

Nbr.	Ausgabe	C Ludendorff-Schule, Realgymnasium mit Realschule und Kaufmännische.						D Oberrealschule an der Scharnhorststraße.						Bemerkungen
		Jh- ergebnis		Veranschlag				Jh- ergebnis		Veranschlag				
		M	ℳ	M	ℳ	P	ℳ	M	ℳ	M	ℳ	P	ℳ	
		5	—	—	—	167 100	7	—	—	—	—	127 100		
		6	—	—	—	350	8	—	—	—	—	300		
						167 450						127 400		
		12	—	—	—	250	17	—	—	—	—	250	In Nbr. II Nr. 1 u. 2; Jährlicher übertragener Betrag.	
		13	—	—	—	100	18	—	—	—	—	100	In Nbr. II Nr. 2 und 3 u. 4; Jährlicher auf be-	
		14	—	—	—	50	19	—	—	—	—	50	sondener Mittelverteilung.	
		15	—	—	—	15 700	20	—	—	—	—	10 100	In Nbr. II Nr. 18 u. 19; Jährlicher auf besondere	
							21	—	—	—	—	1 100	Veranlagung.	
		16	—	—	—	500	22	—	—	—	—	500		
						16 000						16 000		
		3	—	—	—	3 000	4	—	—	—	—	3 000		
		15	—	—	—	450	23	—	—	—	—	900		
		16	—	—	—	100	23	—	—	—	—	100		
		17	—	—	—	2 300	24	—	—	—	—	2 300		
		18	—	—	—	9 600	25	—	—	—	—	9 600		
		19	—	—	—	300	26	—	—	—	—	300		
		20	—	—	—	800	27	—	—	—	—	800		
		21	—	—	—	1 000	28	—	—	—	—	1 000		
						14 550						15 000		
		7	—	—	—	270	10	—	—	—	—	360		
		8	—	—	—	40	11	—	—	—	—	40		
		9	—	—	—	300	12	—	—	—	—	300		
						610						700		
		7	—	—	—	68	10	—	—	—	—	84		
		8	—	—	—	140	11	—	—	—	—	140		
		9	—	—	—	12	12	—	—	—	—	36		
						220						260		



Abt.	Ausgabe	E Gymnasium am Comeniusplatz mit Realschule.					F Zeising-Oberrealschule.				
		Nr.	Ist- ergebnis		Voranschlag 1924		Nr.	Ist- ergebnis		Voranschlag 1924	
			ℳ	ℳ	ℳ	ℳ		ℳ	ℳ	ℳ	ℳ
I	Schüler.										
	Nach besonderem Verzeichniß	9	—	—	105 500	11	—	—	—	124 000	
	Wirtschafthilfsstelle	10	—	—	250	12	—	—	—	300	
	Summe Abt. I				105 750					125 200	
II	Andere persönliche Ausgaben.										
	Kosten des katholischen Gottes-	23	—	—	250	29	—	—	—	250	
	dienstes										
	Kosten des katholischen Reli-					30	—	—	—	250	
	gionsunterrichts										
	Kosten des israelitischen Reli-	24	—	—	100	31	—	—	—	100	
	gionsunterrichts										
	Reise- und Anzugskosten	25	—	—	50	32	—	—	—	50	
	Für Befeldung von Hilfskräften	26	—	—	2 700	33	—	—	—	3 900	
	Schreibhilfe	27	—	—	1 100						
	Beihilfe zur Teilnahme an										
	Verienreisen	28	—	—	400	34	—	—	—	500	
	Summe Abt. II				5 600					5 050	
III	Lehrmittel.										
	Lehr- und Unterrichtsmittel	5	—	—	2 300	6	—	—	—	3 600	
	Summe Abt. III für sich										
IV	Heizung, Beleuchtung und Reinigung.										
	An die Schulwarte:										
	a) für Reinigungsgeräte und	29	—	—	750	36	—	—	—	1 200	
	Arbeitsausfälle										
	b) zur Bestreitung der Be-										
	leuchtungskosten	30	—	—	100	37	—	—	—	100	
	Beleuchtung	31	—	—	1 300	38	—	—	—	3 300	
	Heizung	32	—	—	7 000	39	—	—	—	8 000	
	Wasserverbrauch	33	—	—	300	40	—	—	—	300	
	Reinigung großer Fenster, Fuß-										
	bodenreinigungs- und Ent-	34	—	—	600	41	—	—	—	900	
	leuchtungsmittel										
	Für den Putzer	35	—	—	1 000	42	—	—	—	1 000	
	Summe Abt. IV				11 050					16 400	
V	Steuern und Abgaben.										
	Feuerversicherungsbeiträge	13	—	—	230	16	—	—	—	350	
	Haftpflichtversicherungsprämie	14	—	—	40	17	—	—	—	40	
	Gebühren für die Fernsprech-	15	—	—	400	18	—	—	—	300	
	anschlüsse										
	Summe Abt. V				670					690	
VI	Kranken-, Invaliden- usw. Versicherung.										
	Beiträge der Stadt für den										
	Schulwart, dessen Ehefrau	12	—	—	74	16	—	—	—	88	
	und die Hilfskräfte										
	Beitrag zum Haushaltsplan des										
	Häufungsamtes für Arbeiter	14	—	—	130	17	—	—	—	140	
	und Angehörige										
	Beitrag der Stadt zur elemen-										
	tarischen-Witwen- u. Waisen-	15	—	—	36	18	—	—	—	12	
	versorgungsanstalt										
	Summe Abt. VI				240					240	

Nr.	Ist- ergebnis	Voranschlag		Nr.	Ist- ergebnis	Voranschlag		Nr.	Ist- ergebnis	Voranschlag		Bemerkungen
		1924				1924				1924		
		ℳ	ℳ			ℳ	ℳ			ℳ	ℳ	
13	—	—	70 000		—	—	928 300		—	—	—	
14	—	—	100		—	—	2 050		—	—	—	
			70 100				928 350					
35	—	—	250		—	—	1 750		—	—	—	In Abt. II Nr. 23 v. a. 1. Jahrb. ebenfalls zu veran.
							500					
38	—	—	100		—	—	700		—	—	—	In Abt. II Nr. 20 v. a. 1. Jahrb. auf besondere Verwendung.
37	—	—	50		—	—	350		—	—	—	
38	—	—	8 400		—	—	86 600		—	—	—	
39	—	—	700		—	—	2 900		—	—	—	In Abt. II Nr. 20 v. a. 1. Jahrb. auf besondere Verwendung.
40	—	—	400		—	—	3 300		—	—	—	
			0 000				96 100					
7	—	—	2 000		—	—	19 300		—	—	—	
43	—	—	540		—	—	5 640		—	—	—	
44	—	—	100		—	—	800		—	—	—	
45	—	—	600		—	—	15 400		—	—	—	
46	—	—	1 700		—	—	57 500		—	—	—	
47	—	—	100		—	—	2 000		—	—	—	
48	—	—	320		—	—	5 020		—	—	—	
							6 000					
			3 360				92 360					
19	—	—	50		—	—	1 730		—	—	—	
20	—	—	30		—	—	279		—	—	—	
21	—	—	400		—	—	2 400		—	—	—	
			480				4 400					
19	—	—	68		—	—	589		—	—	—	
20	—	—	130		—	—	965		—	—	—	
21	—	—	12		—	—	166		—	—	—	
			210				1 710					



Nr.	Ausgabe	A Dinburg-Schule, Gymnasium und Realgymnasium.						B Oberrealschule am Järßenwall.											
		Nr.	Jr- ergebnis		Voranschlag 1924		Nr.	Jr- ergebnis		Voranschlag 1924									
			h	g	h	g		h	g	h	g								
VII	Ausgehälter und Hinterbliebenenversorgung.																		
	Nach besonderem Beschlusse	1				30 000	3					17 800							
	Wirtschaftsbeihilfe	2				70	4					30							
	Summe Abt. VII					30 070						17 830							
VIII	Verchiedenes.																		
	Verwaltungslohn	1				500	9					500							
	Frachtkosten	2				500	10					500							
	Jahresbeitrag für den Verein der Altersmütter in Bonn	3				10	11					10							
	Beitrag für das Schülerversandheim Halbbrettlbach	4				100	12					100							
	Für die Vermisung der Sportplatzanlagen	5																	
	Für den Handfertigkeitsunterricht	6				300	13					400							
	Beitrag der Stadt zum deutsch-handlichen Institut																		
	Beitrag der Stadt zur Zweigstelle für den naturwissenschaftlichen Unterricht																		
	Kosten der Direktorenversammlung	6				40	14					40							
	Angehörige Gehälter der Beamten und Angestellten des Schulamtes	7				4 300	15					4 000							
	Erwerbung eines Teiles des Grundstücks Schumannstr. 3 zum Schulhof der Ludendorff-Schule																		
	Unterhaltung des Schulgartens																		
	Nicht vorgegebene Ausgaben	8				200	18					210							
	Summe Abt. VIII					5 950						5 760							
	Wiederholung der Ausgaben.																		
	Gehälter					187 000						154 850							127 400
	Anderer persönliche Ausgaben					17 950						23 000							18 000
	Lehrmittel					3 000						3 000							3 000
	Heizung, Beleuchtung, Reinigung					16 500						15 500							15 000
	Steuern und Abgaben					600						500							700
	Krank-, Jubiläen- usw. Versicherung					240						300							200
	Ausgehälter und Hinterbliebenenversorgung					39 070						17 830							9 820
	Verchiedenes					5 950						5 760							5 620
	Summe der Ausgabe					271 000						220 800							179 800
	Summe der Einnahme					100 500						108 000							80 600
	Bedarf					170 500						112 800							99 200
	Im Nachbau-Etat vorgelesen																		

Nr.	Ausgabe	C Ludendorff-Schule, Realgymnasium mit Realschule und Aufbauschule.						D Oberrealschule an der Scharnhorststraße.						Bemerkungen					
		Nr.	Jr- ergebnis		Voranschlag 1924		Nr.	Jr- ergebnis		Voranschlag 1924									
			h	g	h	g		h	g	h	g								
						14 100	7					9 800							
						30	8					20							
						14 130						9 820							
						500	29					500							
						500	30					500							
						10	31					10							
						100	32					100							
						300	33					300							
						1 000													
						40	34					40							
						4 000	35					4 000							
						1 000													
						30													
						240	36					170							
						7 840						5 620							
						157 450						127 400							
						16 600						18 000							
						3 000						3 000							
						14 550						15 000							
						610						700							
						220						200							
						14 130						9 820							
						7 840						5 620							
						214 400						179 800							
						92 600						80 600							
						121 800						99 200							

zu Abt. VIII Nr. 2 abm.: Gehälter am 1. April 1924 an die Stelle der allgemeinen Dienstleistung.

zu Abt. VIII Nr. 3 abm.: Gehälter auf besondere Anweisung.

zu Abt. VIII Nr. 4 abm.: Gehälter auf besondere Anweisung.

zu Abt. VIII Nr. 5 abm.: Gehälter auf besondere Anweisung.

zu Abt. VIII Nr. 6 abm.: Gehälter an den Zweckkonten der Beihilgen.

zu Abt. VIII Nr. 7 abm.: Zur Werbung.

Abt.	Ausgabe	C Secilienhülle (Zygenm)				
		Nr.	Zit- ergebnis		Vorantrag 1924	
			h	g	h	g
V	Steuern und Abgaben.					
	Feuerversicherungsbeiträge	9	—	—	—	104
	Feuerrechtgebühren	10	—	—	—	400
	Haftpflichtversicherungsbeiträge	11	—	—	—	36
	Summe Abt. V					540
VI	Heizung, Reinigung und Beleuchtung.					
	Arbeitsaushilfe des Schulleiters, Reinigungsgeräte und Stoffe	15	—	—	—	300
	Beleuchtung					
	a) der Schule	16	—	—	—	600
	b) der Schulleiterwohnung einchl. der Kosten des Kochgases	17	—	—	—	100
	Heizung	18	—	—	—	4 200
	Wasserverbrauch	19	—	—	—	150
	Reinigung bestimmter Fenster, Desinfektionsmittel und Schälpläne	20	—	—	—	600
	Summe Abt. VI					5 950
VII	Berichtsbeneo.					
	Berwaltungskosten	15	—	—	—	400
	Schreibhilfe	16	—	—	—	720
	Druckkosten	17	—	—	—	250
	Kosten der Direktorenversammlungen	18	—	—	—	40
	Pacht für Vorleserstube 50					—
	Pacht für den Turnplatz					—
	Nicht vorgezeichnete Ausgaben	19	—	—	—	290
	Summe Abt. VII					1 700
VIII	Bezahlungsteil.					
	Für Erhaltung an den Haushaltsplan der Bezahlungen 1924	4	—	—	—	7 070
	Summe Abt. VIII für h. h.					7 070
IX	E. Private Eingen.					
	Zufälle der Stadt					—
	Summe Abt. IX für h. h.					—
	Wiederholung der Ausgabe.					
I	Bezahlungen					65 480
II	Andere persönliche Ausgaben					2 070
III	Alten-, Jüngeren-, Kranken- und Hinterbliebenenversorgung					590
IV	Unterrichtsmittel					2 500
V	Steuern und Abgaben					540
VI	Heizung, Beleuchtung und Reinigung					5 950
VII	Berichtsbeneo					1 700
VIII	Anteilige Gehälter der Beamten und Angestellten der Schulverwaltung					7 070
IX	E. Private Eingen.					—
	Die Ausgabe beträgt					88 800
	Die Einnahme beträgt					44 000
	Wittlin Bedürfnis					42 800
	Im Haushaltsplan der Hochbauverwaltung					—
	Wittlin Gesamtbedürfnis für das höhere Mädchenschulwesen					—

Nr.	Zit- ergebnis	Vorantrag 1924		Haupt- betrag 1924	Bemerkungen
		h	g		
		h	g		
12	—	—	264	826	
13	—	—	36	144	
			300	1 770	
21	—	—	600	1 900	Zähler auf besondere Anweisung.
22	—	—	1 200	4 100	
23	—	—	100	500	
24	—	—	5 800	19 000	Wie den Haushaltsplan des Vorjahres abschließen.
25	—	—	200	800	
26	—	—	600	2 400	
			8 500	28 700	
20	—	—	600	2 000	
21	—	—	720	3 320	
22	—	—	250	900	Zähler am 1. 4. 1924 an die Stelle der allgemeinen Verwaltung.
23	—	—	40	160	
24	—	—	360	360	Zähler am 1. 4. 1924 an die Stelle des Grundstücksverwalters.
25	—	—	102 80	102 80	Zzgl.
26	—	—	237 20	1 167 20	
			2 310	8 210	
3	—	—	7 080	28 300	Zähler an die Stelle der Bezahlung.
			7 080	28 300	
			—	30 000	Die Einzelbestimmung über die Zulassungsbewerbung bleiben besondere Beschäftigung vorbehalten.
			—	30 000	
			95 670	428 340	
			3 880	19 100	
			3 000	28 180	
			3 500	12 000	
			300	1 770	
			8 500	28 700	
			2 310	8 210	
			7 080	28 300	
			—	30 000	
			124 900	586 200	
			68 900	241 600	
			56 000	344 600	Die erste Hauptbetrag enthält nach Abt. IX 3000.— Zgl. mehr, als in 16 auf der Abt. des Gesamtsumme ergibt.
			—	18 230	
			—	362 830	

Bestellt durch Beschluß der Stadtoverordnetenversammlung vom 25. März 1924 in Einnahme auf zweihundert-einundvierzigtausendsechshundert Mark, in Ausgabe auf fünfhundertsechshundertachtzigtausendzweihundert Mark.

Der Oberbürgermeister.
In Vertretung:
Prof. Dr. Gerold.

17. Haushaltsplan der Volksschulen.

Abt.	Nr.	Einnahme	Istergebnis		Vorananschlag 1924				Bemerkungen
			M	₣	M	₣	M	₣	
I		Vom Grundeigentum.							
	1	Pächte und Mieten	—	—	—	—	1 360	—	Laut besonderer Anweisung.
	2	Erstattung des Mietwertes der Dienstwohnungen	—	—	—	—	27 600	—	
		Summe Abt. I	—	—	—	—	28 960	—	
II		Hebungen aus Staats- und anderen Kassen.							
	1	Staatl. Zuschuß zu den Volksschul-lasten (Besetzungsgeld)	—	—	—	—	806 400	—	
		Summe Abt. II	—	—	—	—	806 400	—	
III		Schulgeld und Schulstrafgelder.							
	1	Schulgeld für nicht einheimische Kinder:							Zu Nr. 1. Das Schulgeld beträgt 24 M. für das erste und 12 M. für jedes weitere Kind einer Familie. Zu Nr. 2. Das Schulgeld beträgt für das Kind 1 M. monatlich.
		a) auswärtige	—	—	—	—	800	—	
		b) ausländische	—	—	—	—	8 000	—	
	2	Schulgeld für den Besuch der Kleinkinderschulen	—	—	—	—	4 000	—	
	3	Strafgelder für Schulversäumnisse	—	—	—	—	5 600	—	
		Summe Abt. III	—	—	—	—	18 400	—	
IV		Verschiedenes.							
	1	Erstattung der Kosten für Heizung, Beleuchtung und Miete der als Schulklassen benutzten Räume der Volksschulgebäude durch andere Klassen und durch Vereine	—	—	—	—	120 000	—	Siehe Ausgabe Abt. 5 Nr. 2.
	2	Verwaltungsgebühren	—	—	—	—	300	—	
	3	Unvorhergesehene Einnahmen	—	—	—	—	6 940	—	
		Summe Abt. IV	—	—	—	—	127 240	—	
		Wiederholung der Einnahme.							
I		Vom Grundeigentum	—	—	—	—	28 960	—	
II		Hebungen aus Staats- und anderen Kassen	—	—	—	—	806 400	—	
III		Schulgeld und Schulstrafgelder	—	—	—	—	18 400	—	
IV		Verschiedenes	—	—	—	—	127 240	—	
		Summe der Einnahme	—	—	—	—	981 000	—	

Abt.	Nr.	Ausgabe	Ergebnis		Voranschlag		Bemerkungen	
			M	℥	M	℥		1924
					M	℥		
I		Befoldungen.						
	1	Beiträge der Stadt an die Landesschulkasse gemäß § 46 V.D.G. für diejenigen Schulstellen, für die der Staat einen Zuschuß leistet	—	—	—	—	3 300 000	
	2	Anteilige Wirtschaftsbeihilfe (Besatzungszulage)	—	—	—	—	10 500	Zu Nr. 1. Für 639 Lehrerstellen, für 615 Lehrerinnenstellen.
		Summe Abt. I	—	—	—	—	3 310 500	
II		Anderer persönliche Ausgaben.						
	1	Schulplanmäßiger Religionsunterricht	—	—	—	—	1 100	Auf besondere Anweisung zu zahlen.
	2	Handarbeits- und Mädchenturnunterricht in Volmerswerth	—	—	—	—	70	Desgl.
	3	Fortbildungskursus für Lehrer und Lehrerinnen	—	—	—	—	5 000	Desgl.
	4	Beitrag zu den Kosten des Lehrer-Gezangvereins	—	—	—	—	400	Zahlbar in vierteljährlichen Raten im voraus an Herrn Rektor Köster, Schule Stabellstraße.
	5	Reise- und Umzugskosten	—	—	—	—	10 000	
	6	a) Dienstentlohnung des bei der Volksschule an der Jahnstraße tätigen Gewerbelehrers Bley-levens	—	—	—	—	4 090	Zu Nr. 6. Zahlbar an die Kasse der Gewerbeschule für Handwert.
		b) Anteilige Wirtschaftsbeihilfe (Besatzungszulage)	—	—	—	—	50	
	7	Befoldung einschl. Wirtschaftsbeihilfe für vier im Volksschuldienst tätige Fachberater	—	—	—	—	19 000	Zu Nr. 7. In den Vorjahren als Volksschullehrkräfte besoldet. Im Etat der Befoldungen nicht aufgeführt.
	8	Anteilige Gehälter der Beamten und Angestellten der städt. Schulverwaltung	—	—	—	—	84 890	Zu Nr. 8. Zahlbar an die Kasse der Befoldungen.
		Summe Abt. II	—	—	—	—	124 600	
III		Beiträge und Unterstützungen.						
	1	Invaliden-, Krankentassen- und Unfallversicherungsbeiträge der Schulwarte usw.	—	—	—	—	4 300	
	2	Lehrerin Kath. Müller, Schule an der Werstener Dorfstraße, Kurkostenentschädigung	—	—	—	—	400	Zu Nr. 2. Durch Stadtverordnetenbeschluss vom 11. 4. 1916 bis 31. 3. 1925 bzw. Finanzaußschuß vom 14. 4. 1921 bis 31. 3. 1925 bewilligt.
	3	Beiträge zum Haushaltsplan des Fürsorgeamtes für städt. Arbeiter und Angestellte	—	—	—	—	5 360	
		Summe Abt. III	—	—	—	—	10 060	
IV		Unterrichtsmittel.						
	1	Lehr- und Unterrichtsmittel	—	—	—	—	40 000	
	2	Lernmittel für unbemittelte Kinder	—	—	—	—	60 000	
	3	Lehr- und Lernmittel für den Zeichenunterricht	—	—	—	—	8 000	
	4	Unterhaltung der Lehrerbücherei und Beschaffung von Zeitschriften	—	—	—	—	1 500	
	5	Errichtung und Unterhaltung von Schülerbüchereien	—	—	—	—	2 500	
	6	An die Kasse der Bibliotheken und Leshallen für die Verwaltung der Lehrerbücherei	—	—	—	—	300	
	7	Beschaffung von Material und Handwerkszeug für den Arbeits- und Handfertigkeitsunterricht	—	—	—	—	8 000	
		Summe Abt. IV	—	—	—	—	120 300	

Abt.	Nr.	Ausgabe	Istergebnis		Voranschlag 1924				Bemerkungen
			M	Pf	M	Pf	M	Pf	
V		Heizung, Reinigung und Wasserverbrauch.					47		
	1	a) Gehälter usw. der Schulwarte	—	—	—	—	140 000		
		b) Wirtschaftsbeihilfe (Besatzungszulage)	—	—	—	—	5 000		
	2	a) An Heizamt für Heizmaterial und Heizer	—	—	—	—	211 000		
		b) Sächliche Kosten der Heizung und Reinigung der Schulräume, Turnhallen usw.	—	—	—	—	80 000		
	3	Beleuchtungskosten	—	—	—	—	28 000		
	4	Wasserverbrauch	—	—	—	—	15 000		
		Summe Abt. V	—	—	—	—	479 000		
VI		Steuern und Abgaben.							
	1	Feuerversicherungsbeiträge	—	—	—	—	7 040		
	2	Haftpflichtversicherungsbeiträge	—	—	—	—	2 400		
		Summe Abt. VI	—	—	—	—	9 440		
VII		Sächliche Kosten des Haushaltungsunterrichts.							
	1	Betriebserfordernisse für die Schulflächen	—	—	—	—	20 000		
	2	Beschaffung von Ersatzgegenständen	—	—	—	—	1 000		
	3	Heizbedarf (Holz und Kohlen) zu Kochzwecken	—	—	—	—	4 000		
	4	Gasverbrauch zu Kochzwecken	—	—	—	—	10 000		
		Summe Abt. VII	—	—	—	—	35 000		
VIII		Kosten der Kleinkinderschulen.							
	1	a) Gehalt der Kleinkinderschullehrerinnen	—	—	—	—	19 990		
	13	b) Wirtschaftsbeihilfe (Besatzungszulage)	—	—	—	—	500		
	14	Zuschüsse zu den Kosten der von den Kirchengemeinden usw. unterhaltenen Kleinkinderschulen	—	—	—	—	9 900		
	15	Anschauungsbilder und Verbrauchsstoffe für Handarbeiten	—	—	—	—	300		
		Summe Abt. VIII	—	—	—	—	30 690		
IX		Besondere mit der Volksschule verbundene Einrichtungen.							
	1	Kindertage	—	—	—	—	1 600		
	2	Beschaffung und Unterhaltung von Nähmaschinen	—	—	—	—	1 000		
	3	Sächliche Kosten für Säuglings- und Kinderpflegeunterricht	—	—	—	—	150		
		Summe Abt. IX	—	—	—	—	2 750		
X		Schulgesundheitspflege.							
	1	Untersuchung von Schulkindern in der Klinik für Hals-, Nasen- und Ohrenkrankheiten	—	—	—	—	500		
	2	Ergänzung von Samariterverbandslästen für die Schulen, Turnhallen usw.	—	—	—	—	500		
		Zu übertragen	—	—	—	—	1 000		

Zu Nr. 14. Auf besondere Anweisung zu zahlen.

Abt.	Nr.	Ausgabe	Istergebnis		Voranſchlag		Bemerkungen
			M	₣	M	₣	
		Übertrag				1 000	
	3	Straßenbahnfahrten und dergl. be- dürftiger Hilſſchulkinder				3 100	
	4	Beföſtigung der Kinder der Sammel- klaſſe für Schwerſchwächſinnige				100	
	5	Befoldung einer zweiten Lehrkraft (Kindergärtnerin)				2 400	
		Summe Abt. X				6 600	
XI		Lichtbilteinrichtungen.					
	1	Ausgeſtaltung der Bild- und Film- ſtelle und Zuſchuß zu den Licht- bilanlagen der Volkſchulen				4 000	
		Summe Abt. XI				4 000	
XII		Verſchiedenes.					
	1	An die Kaſſe der Allgemeinen Ver- waltung für die durch die Druckerei hergeſtellten Druckſachen				20 000	
	2	Buchbinderarbeiten und ſonſtige Druckſachen				800	
	3	Einrückungsgebühren und Porto				2 000	
	4	Erfatz für in der Schule abhanden ge- kommene Kleidungsſtücke u. dergl.				500	
	5	Beſchaffung von Adreßbüchern für die Schulleiter				1 100	
	6	Beſchaffung von Schreibmitteln und Bürobedarf für die Volkſchulleiter				500	
	7	Pacht für die Schulgrundſtücke der weltlichen Schulen				4 400	
		a) in Eller				960	
		b) in Unterrath					
	8	Ankauf eines Grundſtückes zur Er- weiterung des Schulgrundſtückes an der Heheſtraße				1 500	
	9	Nicht vorgeſehene Ausgaben				6 300	Zu Nr. 8. Einmalige Aus- gabe laut Beſchluß der St.V.B. vom 15. 1. 24.
		Summe Abt. XII				38 060	
		Wiederholung der Ausgaben.					
I		Befoldungen				3 310 500	
II		Andere perſönliche Ausgaben				124 600	
III		Verſicherungsbeträge und Unter- ſtützungen				10 060	
IV		Unterrichtsmittel				120 300	
V		Heizung, Reinigung und Waſſer- verbrauch				479 000	
VI		Steuern und Abgaben				9 440	
VII		Koſten des Haushaltungsunterrichts				35 000	
VIII		Koſten der Kleinkinderschulen				30 690	
IX		Besondere mit der Volkſchule ver- bundene Einrichtungen				2 750	
X		Schulgeſundheitspflege				6 600	
XI		Lichtbilanlagen				4 000	
XII		Verſchiedenes				38 060	
		Summe der Ausgabe				4 171 000	
		Die Einnahme beträgt				981 000	
		Mithin Bedürfnis				3 190 000	
		Hierzu für Gebäude und Einrich- tungsgegenſtände (nachrichtlich)				287 650	

Feſtgeſtellt durch Beſchluß der Stadtverordnetenverſammlung vom 25. März 1924 in Einnahme auf neunhunderteinundachtzigtauſend Mark, in Ausgabe auf viermillioneneinhunderteinundſiebzigtäuſend Mark.

Der Oberbürgermeiſter.

In Vertretung:
Prof. Dr. Gerold.

18. Haushaltsplan der Gewerbeschulen.

Abt.	Nr.	Einnahme	Zi­ter­ge­b­nis		Vor­an­schlag		Bemerkungen
			M	Pf	M	Pf	
			M	Pf	M	Pf	
A. Gewerbeschule für Handwerk.							
I		Beiträge der Arbeitgeber.					
	1	Beiträge	—	—	—	—	
		Summe Abt. I für sich.					
II		Aus Mitteln der Handels- und Gewerbeverwaltung.					
	1	Staat­zuzuschuß	—	—	—	9 320	
		Summe Abt. II für sich.					
III		Verschiedenes.					
	1	Von der Kasse der Fachschule für Handwerk:					
		a) als Anteil am Gehalt des Direktors	—	—	—	2 400	
		b) für den im Rahmen des Pflichtunterrichts durch hauptamtliche Lehrer und Werkmeister erteilten Unterricht	—	—	—	19 142	
	2	Unvorhergesehene Einnahme	—	—	—	138	
		Summe Abt. III				21 680	
Wiederholung der Einnahmen A.							
I		Beiträge der Arbeitgeber	—	—	—	—	
II		Aus Mitteln der Handels- und Gewerbeverwaltung	—	—	—	9 320	
III		Verschiedenes	—	—	—	21 680	
		Summe der Einnahme A				31 000	
Ausgabe.							
A. Gewerbeschule für Handwerk.							
I		Befoldungen und sonstige persönliche Kosten des Unterrichts.					
	1	a) Gehälter	—	—	—	99 000	Nr. 1 u. 2 übertragen sich gegenseitig.
		b) Wirtschaftsbeihilfe (Besatzungszulage)	—	—	—	1 400	
	2	Nebenamtlicher Unterricht	—	—	—	11 250	
		Summe Abt. I				111 650	
II		Andere persönliche Ausgaben.					
	1	Büropersonal	—	—	—	2 390	Zu Nr. 1 u. 2. Nur auf besondere Anweisung zahlbar an die Kasse der Befoldungen.
	2	Erfstattung des Gehalts für die Schulschwester	—	—	—	1 720	
	3	Entschädigung der Schulkwarte für Überarbeit	—	—	—	100	
	4	a) Beitrag zum Haushaltsplan des Fürsorgeamtes für städt. Ange­stellte und Arbeiter	—	—	—	900	Zu Nr. 4. Zahlbar nur auf besondere Anweisung.
		b) Beiträge zur Invaliden- und Krankenversicherung	—	—	—	100	
		Summe Abt. II				5 210	

Abt.	Nr.	Ausgabe	Ergebnis		Voranschlag		Bemerkungen
			M	₣	M	₣	
			M	₣	M	₣	
III		Ruhegehälter, Hinterbliebenen- gebühren usw.					
	1	Laut besonderer Nachweisung:					
	a)	Pensionen				5 000	
	b)	Wirtschaftsbeihilfe (Besatzungs- zulage)				50	
		Summe Abt. III				5 050	
IV		Lehr- und Lernmittel.					
	1	Lehrer- und Schülerbücherei				300	
	2	Lehr- und Unterrichtsmittel einschl. Rohstoffe				1 200	
	3	Lernmittel bedürftiger Schüler				800	
		Summe Abt. IV				2 300	
V		Steuern und Abgaben.					
	1	Feuer- und Haftpflichtversicherungs- beiträge				145	
	2	Gebühren für den Fernsprechananschluß				225	
		Summe Abt. V				370	
VI		Heizung und Beleuchtung.					
	1	Für Heizung, Beleuchtung und Reini- gung an die Volksschulkasse				11 000	
	2	Beschaffung von Fußbodenreinigungs- und Entfeuchtungsmitteln				150	
		Summe Abt. VI				11 150	
VII		Verschiedenes.					
	1	An die Kasse der Allgemeinen Ver- waltung für die in der städt. Druckerei hergestellten Drucksachen				1 500	
	2	Sonstige Drucksachen, Buchbinder- arbeiten, Einrückungsgebühren, Porto und sonstige Geschäftsbe- dürfnisse				300	
	3	Aus- und Weiterbildung von Ge- werbelehrern				300	
	4	Dienstreisen und Umzugskosten				100	
	5	Ausstellung von Schülerarbeiten, Löhne und sonstige nicht besonders vorgesehene Ausgaben				220	
		Summe Abt. VII				2 420	
		Wiederholung der Ausgaben A.					
I		Befordungen und sonstige persönliche Kosten des Unterrichtes				111 650	
II		Anderere persönliche Ausgaben				5 210	
III		Ruhegehälter und Hinterbliebenen- gebühren				5 050	
IV		Lehr- und Lernmittel				2 300	
V		Steuern und Abgaben				370	
VI		Heizung und Beleuchtung				11 150	
VII		Verschiedenes				2 420	
		Summe der Ausgabe A				138 150	
		Die Einnahme A beträgt				31 000	
		Mithin Bedürfnis				107 150	
		Im Haushaltsplan des Hochbauamtes vorgesehen				400	

Abt.	Nr.	Einnahme	Istergebnis		Voranschlag 1924		Bemerkungen
			M	℥	M	℥	
		B. Gewerbeschule für Industrie.					
IV		Beiträge der Arbeitgeber.					
	1	Beiträge	—	—	—	—	
		Summe Abt. IV für sich.					
V		Aus Mitteln der Handels- und Gewerbeverwaltung.					
	1	Staatszuschuß	—	—	—	12 180	
		Summe Abt. V für sich.					
VI		Verschiedenes.					
	1	Bon der Kasse der Fachschule für Industrie:					
	a)	für Mitbenutzung des Fernsprechan schlusses Nr. 7145	—	—	—	150	
	b)	für Beleuchtung, Heizung, Wasserverbrauch usw.	—	—	—	5 600	
	c)	als Anteil am Gehalt des Direktors der Gewerbeschule	—	—	—	2 450	
	d)	für den im Rahmen des Pflichtunterrichtes durch hauptamtliche Lehrer und Werkmeister erteilten Unterricht	—	—	—	10 555	
	e)	als Anteil an der Befoldung des Schulwarts	—	—	—	1 120	
	f)	als Anteil zur Beschaffung von Reinigungsgeräten usw. und für Arbeitsaushilfe	—	—	—	400	
	2	Bon der Oberpostdirektion für Miete für einen Kellerraum im Schulgebäude an der Charlottenstraße	—	—	—	180	Zu Nr. 2. In vierteljährlichen Raten nachträglich einzustehen.
	3	Unvorhergesehene Einnahmen	—	—	—	165	
		Summe Abt. VI	—	—	—	20 620	
		Wiederholung der Einnahme B.					
IV		Beiträge der Arbeitgeber	—	—	—	—	
V		Aus Mitteln der Handels- und Gewerbeverwaltung	—	—	—	12 180	
VI		Verschiedenes	—	—	—	20 620	
		Summe der Einnahme B	—	—	—	32 800	
		Ausgabe.					
		B. Gewerbeschule für Industrie.					
VIII		Befoldungen und sonstige persönliche Kosten des Unterrichts.					
	1	a) Gehälter	—	—	—	129 500	Nr. 1 u. 2 übertragen sich gegenseitig.
		b) Wirtschaftshilfen (Besatzungszulagen)	—	—	—	2 000	
	2	Nebenamtlicher Unterricht	—	—	—	14 700	
		Summe Abt. VIII	—	—	—	146 200	

Abt.	Nr.	Ausgabe	Istergebnis		Voranschlag		Bemerkungen	
			M.	Fr.	M.	Fr.		1921
					M.	Fr.		
IX		Andere persönliche Ausgaben.						
	1	Büropersonal	—	—	—	3 820		Zu Nr. 1. Nur auf besondere Anweisung zahlbar an die Kasse der Beiblungen.
	2	Entschädigung der Schulwarte für Überarbeit	—	—	—	100		
	3	a) Beitrag zum Haushaltsplan des Fürsorgeamtes für städt. Angestellte und Arbeiter	—	—	—	760		Zu Nr. 3. Zahlbar nur auf besondere Anweisung.
		b) Beiträge zur Invaliden- und Krankenversicherung	—	—	—	500		
		Summe Abt. IX	—	—	—	5 180		
X		Ruhegehälter und Hinterbliebenengebühnisse.						
	1	Laut besonderer Nachweisung:						
		a) Pensionen	—	—	—	4 950		
		b) Wirtschaftsbeihilfen (Besatzungszulagen)	—	—	—	70		
		Summe Abt. X	—	—	—	5 020		
XI		Lehr- und Lernmittel.						
	1	Lehrer- und Schülerbücherei	—	—	—	300		
	2	Lehr- und Unterrichtsmittel einschl. Rohstoffe	—	—	—	2 400		
	3	Lernmittel bedürftiger Schüler	—	—	—	800		
		Summe Abt. XI	—	—	—	3 500		
XII		Steuern und Abgaben.						
	1	Feuer- und Haftpflichtversicherungsbeiträge	—	—	—	290		
	2	Gebühren für den Fernsprechananschluß	—	—	—	600		
		Summe Abt. XII	—	—	—	890		
XIII		Heizung und Beleuchtung.						
	1	Den Schulwarten für Arbeitsaus- hilfe, für Beschaffung der Heizungs- und Reinigungsgeräte, sowie für Koch- und Leuchtgas	—	—	—	950		
	2	Kosten:						
		a) der Heizung	—	—	—	9 800		
		b) der Beleuchtung	—	—	—	2 400		
	3	Wasserverbrauch	—	—	—	200		
	4	Heizung, Beleuchtung und Reinigung an die Volksschulkasse	—	—	—	4 000		
	5	Beschaffung von Fußbodenreini- gungs- und Entseuchungsmitteln	—	—	—	300		
		Summe Abt. XIII	—	—	—	17 650		
XIV		Verschiedenes.						
	1	An die Kasse der Allgemeinen Ver- waltung für die in der städt. Druckerei hergestellten Drucksachen	—	—	—	2 000		
	2	Sonstige Drucksachen, Buchbinder- arbeiten, Einrückungsgebühren, Porto, und sonstige Geschäftsbe- dürfnisse	—	—	—	300		
	3	Aus- und Weiterbildung von Ge- werbelehren	—	—	—	300		
	4	Dienstreisen und Umzugskosten	—	—	—	1 000		
	5	Ausstellung von Schülerarbeiten, Löhne und sonstige nicht vorge- sehene Ausgaben	—	—	—	3 310		
		Summe Abt. XIV	—	—	—	6 910		

Abt.	Nr.	Ausgabe	Istergebnis		Voranschlag				Bemerkungen
			M.	Fr.	1924		M.	Fr.	
		Wiederholung der Ausgabe B.							
VIII		Befoldungen und sonstige persönliche Kosten des Unterrichtes	—	—	—	—	146 200	—	
IX		Audere persönliche Ausgaben	—	—	—	—	5 180	—	
X		Ruhegehälter und Hinterbliebenen- gebührenisse	—	—	—	—	5 020	—	
XI		Lehr- und Lernmittel	—	—	—	—	3 500	—	
XII		Steuern und Abgaben	—	—	—	—	890	—	
XIII		Heizung und Beleuchtung	—	—	—	—	17 650	—	
XIV		Verchiedenes	—	—	—	—	6 910	—	
		Summe der Ausgabe B	—	—	—	—	185 350	—	
		Die Einnahme B beträgt	—	—	—	—	32 800	—	
		Mithin Bedürfnis	—	—	—	—	152 550	—	
		Im Haushaltsplan des Hochbauamts vorgesehen	—	—	—	—	11 060	—	
		Einnahme							
		C. Allgemeine Gewerbeschule.							
		Beiträge der Arbeitgeber.							
VII		1 Beiträge	—	—	—	—	—	—	
		Summe Abt. VII für sich.	—	—	—	—	—	—	
VIII		Aus Mitteln der Handels- und Ge- werbeverwaltung.							
		1 Staatszuschuß	—	—	—	—	10 210	—	
		Summe Abt. VIII für sich.	—	—	—	—	—	—	
IX		Verchiedenes.							
		1 Erstattung der Gehaltsbezüge des Fortbildungsschullehrers Bleh- vens	—	—	—	—	4 130	—	
		2 Unvorhergesehene Einnahmen	—	—	—	—	160	—	
		Summe Abt. IX	—	—	—	—	4 290	—	
		Wiederholung der Einnahme C.							
VII		Beiträge der Arbeitgeber	—	—	—	—	—	—	
VIII		Aus Mitteln der Handels- und Ge- werbeverwaltung	—	—	—	—	10 210	—	
IX		Verchiedenes	—	—	—	—	4 290	—	
		Summe der Einnahme C	—	—	—	—	14 500	—	

Abt.	Nr.	Ausgabe	Istergebnis		Voranschlag 1924				Bemerkungen
			M	P	M	P	M	P	
		C. Allgemeine Gewerbeschule.							
XV		Besoldungen und sonstige persönliche Kosten des Unterrichtes.							
	1	a) Gehälter	—	—	—	—	107 600		Nr. 1 u. 2 übertragen sich gegenseitig.
		b) Wirtschaftsbeihilfen (Besatzungszulagen)	—	—	—	—	1 680		
	2	Nebenamtlicher Unterricht	—	—	—	—	13 200		
		Summe Abt. XV	—	—	—	—	122 480		
XVI		Anderer persönliche Ausgaben.							
	1	Büropersonal	—	—	—	—	2 070		Zu Nr. 1. Nur auf besondere Anweisung zahlbar an die Kasse der Besoldungen.
	2	Entschädigung der Schulwarte für Überarbeit	—	—	—	—	200		
	3	a) Beitrag zum Haushaltsplan des Fürstorgeamtes für städt. Angestellte und Arbeiter	—	—	—	—	1 150		Zu Nr. 3. Zahlbar nur auf besondere Anweisung.
		b) Beiträge zur Invaliden- und Krankenversicherung	—	—	—	—	600		
		Summe Abt. XVI	—	—	—	—	4 020		
XVII		Ruhegehälter und Hinterbliebenengebühnisse.							
	1	Laut besonderer Nachweisung:							
		a) Pensionen	—	—	—	—	5 800		
		b) Wirtschaftsbeihilfen (Besatzungszulagen)	—	—	—	—	50		
		Summe Abt. XVII	—	—	—	—	5 850		
XVIII		Lehr- und Lernmittel.							
	1	Lehrer- und Schülerbücherei	—	—	—	—	300		
	2	Lehr- und Unterrichtsmittel einschl. Rohstoffe und Werkzeuge	—	—	—	—	1 350		
	3	Lernmittel bedürftiger Schüler	—	—	—	—	3 100		
		Summe Abt. XVIII	—	—	—	—	4 750		
XIX		Steuern und Abgaben.							
	1	Feuer- und Haftpflichtversicherungsbeiträge	—	—	—	—	140		
	2	Gebühren für den Fernsprechananschluß Nr. 7155	—	—	—	—	250		
		Summe Abt. XIX	—	—	—	—	390		
XX		Heizung und Beleuchtung.							
	1	Für Heizung, Beleuchtung und Reinigung an die Volksschulkasse	—	—	—	—	30 000		
		Summe Abt. XX für sich	—	—	—	—			

Abt.	Nr.	Ausgabe	Istergebnis		Voranschlag		Bemerkungen
			M.	Pf.	M.	Pf.	
			M.	Pf.	M.	Pf.	
XXI		Verschiedenes.					
	1	An die Kasse der Allgemeinen Verwaltung für die in der städt. Druckerei hergestellten Drucksachen	—	—	—	—	2 500
	2	Sonstige Drucksachen, Buchbinderarbeiten, Einrückungsgebühren, Porto und sonstige Geschäftsbedürfnisse	—	—	—	—	300
	3	Aus- und Weiterbildung von Gewerbelehrern	—	—	—	—	300
	4	Dienstreisen und Umzugskosten	—	—	—	—	100
	5	Veranstaltungen der Jugendpflege	—	—	—	—	2 400
	6	Betriebskapital zur Beschaffung von Lernmitteln	—	—	—	—	—
	7	Persönliche und sächliche Ausgaben zur Beschäftigung erwerbsloser Berufsschüler	—	—	—	—	9 000
	8	Ausstellung von Schülerarbeiten, Löhne und sonstige nicht besonders vorgesehene Ausgaben	—	—	—	—	160
		Summe Abt. XXI	—	—	—	—	14 760
		Wiederholung der Ausgabe C.					
XV		Befordungen und sonstige persönliche Kosten des Unterrichts	—	—	—	—	122 480
XVI		Anderere persönliche Ausgaben	—	—	—	—	4 020
XVII		Ruhegehälter und Hinterbliebenengebühnisse	—	—	—	—	5 850
XVIII		Lehr- und Lernmittel	—	—	—	—	4 750
XIX		Steuern und Abgaben	—	—	—	—	390
XX		Heizung und Beleuchtung	—	—	—	—	30 000
XXI		Verschiedenes	—	—	—	—	14 760
		Summe der Ausgabe C.	—	—	—	—	182 250
		Die Einnahme C beträgt	—	—	—	—	14 500
		Within Bedürfnis	—	—	—	—	167 750
		Im Haushaltsplan des Hochbauamts sind für bauliche Unterhaltung und Schulmöbel enthalten	—	—	—	—	3 680

Zu Nr. 5. Für sämtliche Gewerbeschulen.

Zu Nr. 6. Der nicht verwendete Betrag ist in Restausgabe zu führen.

Abt.	Nr.	Zusammenstellung	Voranschlag				Gegen das Vorjahr				Bemerkungen.
			1923		1924		mehr		weniger		
			M	ℳ	M	ℳ	M	ℳ	M	ℳ	
		Einnahme.									
		A. Gewerbeschule für Handwerk . . .	—	—	31 000	—	—	—	—		
		B. Gewerbeschule für Industrie . . .	—	—	32 800	—	—	—	—		
		C. Allgemeine Gewerbeschule . . .	—	—	14 500	—	—	—	—		
		Summe der Einnahme	—	—	78 300	—	—	—	—		
		Ausgabe.									
		A. Gewerbeschule für Handwerk . . .	—	—	138 150	—	—	—	—		
		B. Gewerbeschule für Industrie . . .	—	—	185 350	—	—	—	—		
		C. Allgemeine Gewerbeschule . . .	—	—	182 350	—	—	—	—		
		Summe der Ausgabe	—	—	505 750	—	—	—	—		
		Die Gesamteinnahme beträgt	—	—	78 300	—	—	—	—		
		Within Gesamtbedürfnis	—	—	427 450	—	—	—	—		
		Außerdem im Haushaltsplan der Stiftungen.									
		Zinsen der Bommers-Stiftung . . .	—	—	—	—	—	—	—		
		Zinsen der Stiftung „Unbenannt“ . . .	—	—	—	—	—	—	—		
		Zinsen der Aug.-Zensen-Stiftung . . .	—	—	—	—	—	—	—		
		Zinsen der Fr.-Wohwinkel-Stiftung . . .	—	—	—	—	—	—	—		

Festgestellt durch Beschluß der Stadtverordnetenversammlung vom 1. April 1924 in Einnahme auf achtundsiebzigtausenddreihundert Mark, in Ausgabe auf fünfhundertfünftausendsiebenhundertfünfzig Mark.

Der Oberbürgermeister.

In Vertretung:

Dr. Torhorst.

19. Haushaltsplan der Kaufmännischen Lehranstalten.

Abt.	Nr.	Einnahme	Istergebinis		Voranschlag		Bemertungen
			M	Ƴ	M	Ƴ	
					M	Ƴ	
		A. Kaufmännische Berufsschule.					
I		Beiträge der Arbeitgeber.					
	1	Beiträge	—	—	—	—	
		Summe Abt. I für sich					
II		Beiträge von Körperschaften.					
	1	Beitrag der Handelskammer	—	—	—	10 000	
		Summe Abt. II für sich.					
III		Aus Mitteln der Handels- und Gewerbeverwaltung.					
	1	Zuschuß des Staates	—	—	—	7 100	
		Summe Abt. III für sich.					
IV		Verschiedenes.					
	1	Anteil am Gehalt des Direktors:					
		a) von der Kaufmännischen Fachschule	—	—	—	600	Bgl. auch Ausgabe Abt. 8 Nr. 1.
		b) von der Handelsschule für Mädchen	—	—	—	1 800	Bgl. auch Ausgabe Abt. 13 Nr. 1.
	2	Anteil an der Besoldung des Büropersonals einschl. der Beiträge zu den sozialen Versicherungen:					
		a) von der Kaufmännischen Fachschule	—	—	—	900	Bgl. auch Ausgabe Abt. 9 Nr. 1.
		b) von der Handelsschule für Mädchen	—	—	—	1 500	Bgl. auch Ausgabe Abt. 14 Nr. 1.
	3	Anteil an den Kosten für die in der städt. Druckerei hergestellten Drucksachen:					
		a) von der Kaufmännischen Fachschule	—	—	—	500	Bgl. auch Ausgabe Abt. 12 Nr. 1.
		b) von der Handelsschule für Mädchen	—	—	—	800	Bgl. auch Ausgabe Abt. 19 Nr. 1.
	4	Nicht vorgefehene Einnahmen	—	—	—	200	
		Summe Abt. IV				6 300	
		Wiederholung der Einnahmen A.					
I		Beiträge der Arbeitgeber	—	—	—	—	
II		Beiträge der Körperschaften	—	—	—	10 000	
III		Aus Mitteln der Handels- und Gewerbeverwaltung	—	—	—	7 100	
IV		Verschiedenes	—	—	—	6 300	
		Summe der Einnahme A				23 400	

Abt.	Nr.	Ausgabe	Ffitergebnis		Voranschlag		Bemerkungen	
			M	F	M	F		1924
			M	F	M	F		
		A. Kaufmännische Berufsschule.						
I		Besoldungen und sonstige persönliche Kosten des Unterrichtes.						
	1	a) Gehälter	—	—	67 600	—	Abt. I Nr. 1 u. 2, sowie Abt. 13. Nr. 2 und 3 übertragen sich gegenseitig.	
		b) Wirtschaftsbeihilfe (Besatzungszulage)	—	—	900	—		
	2	Nebenamtlicher Unterricht	—	—	17 100	—		
		Summe Abt. I	—	—	85 600	—		
II		Anderer persönliche Ausgaben.						
	1	Erstattung der Kosten für das Büro-personal	—	—	4 900	—	Zu Nr. 1. Zahlbar an die Kasse der Besoldungen	
	2	a) Beitrag zum Haushaltsplan des Fürsorgeamtes für städt. Angestellte und Arbeiter	—	—	920	—		
		b) Beiträge zur Invaliden- und Krankenversicherung	—	—	300	—		
		Summe Abt. II	—	—	6 120	—		
III		Ruhegehälter, Hinterbliebenengebühnisse und Unterstützungen.						
	1	Laut besonderer Nachweisung:						
		a) Pensionen	—	—	10 000	—		
		b) Wirtschaftsbeihilfe (Besatzungszulage)	—	—	200	—		
		Summe Abt. III	—	—	10 200	—		
IV		Lehr- und Unterrichtsmittel.						
	1	Lehrer- und Schülerbücherei	—	—	280	—		
	2	Lehr- und Unterrichtsmittel	—	—	170	—		
	3	Lernmittel für bedürftige Schüler	—	—	200	—		
	4	Betriebskosten des hauswirtschaftlichen Unterrichtes	—	—	80	—		
		Summe Abt. IV	—	—	730	—		
V		Steuern und Abgaben.						
	1	Gebühren für den Fernsprechan-schluß Nr. 7152	—	—	250	—		
	2	Feuer- und Haftpflichtversicherungsbeiträge	—	—	30	—		
		Summe Abt. V	—	—	280	—		
VI		Heizung, Beleuchtung und Reinigung.						
	1	Heizung, Beleuchtung und Reinigung für die mitbenutzten Klassen und Einrichtungen an die Volksschul-kasse	—	—	24 000	—		
	2	Fußbodenreinigungs- und Ent-seuchungsmittel	—	—	150	—		
		Summe Abt. VI	—	—	24 150	—		

Abt.	Nr.	Ausgabe	Istergebnis		Vorantrag		Bemerkungen
			M	Pf	M	Pf	
			M	Pf	M	Pf	
VII		Verschiedenes.					
	1	An die Kasse der Allgemeinen Verwaltung für die in der städt. Druckerei hergestellten Drucksachen	—	—	—	—	2 500
	2	Sonstige Drucksachen, Buchbinderarbeiten, Einrückungsgebühren, Porto usw.	—	—	—	—	300
	3	Aus- und Weiterbildung der Lehrkräfte	—	—	—	—	300
	4	Veranstaltungen der Jugendpflege	—	—	—	—	300
	5	Dienstreisen und Umzugskosten	—	—	—	—	100
	6	Unvorhergesehene Ausgaben und zur Abrundung	—	—	—	—	70
		Summe Abt. VII	—	—	—	—	3 570
		Wiederholung der Ausgabe A.					
	I	Besoldungen und sonstige persönliche Kosten des Unterrichtes	—	—	—	—	85 600
	II	Anderer persönliche Ausgaben	—	—	—	—	6 120
	III	Ruhegehälter und Hinterbliebenengebühnisse	—	—	—	—	10 200
	IV	Lehr- und Unterrichtsmittel	—	—	—	—	730
	V	Steuern und Abgaben	—	—	—	—	280
	VI	Heizung, Beleuchtung und Reinigung	—	—	—	—	24 150
	VII	Verschiedenes	—	—	—	—	3 570
		Summe der Ausgabe A.	—	—	—	—	130 650
		Die Einnahme A beträgt	—	—	—	—	23 400
		Mithin Bedürfnis.	—	—	—	—	107 250
		Zm Hochbauhaushaltsplan sind für bauliche Unterhaltung und Schulmöbel enthalten	—	—	—	—	—

Abt.	Nr.	Einnahme	Ergebnis		Vorausschlag		Bemerkungen
			M	Fr	M	Fr	
					M	Fr	
B. Kaufmännische Fachschule.							
Schulgeld.							
V	1	Schulgeld einschl. Materialiengeld	—	—	—	—	Zu Nr. 1. Das Schulgeld beträgt 6 M. für die Jahreswochenstunde.
		Summe Abt. V für sich.				28 000	
Wiederholung der Einnahme B.							
V		Schulgeld	—	—	—	—	28 000
		Summe der Einnahme B.	—	—	—	—	28 000
Ausgabe.							
B. Kaufmännische Fachschule.							
VIII Persönliche Kosten des Unterrichts.							
	1	Für die Leitung	—	—	—	—	Zu Nr. 1. Zahlbar an die Klasse d. kaufmännischen Berufsschule als Anteil am Gehalt des Direktors.
	2	Für den Unterricht	—	—	—	—	
		Summe Abt. VIII	—	—	—	—	
IX Andere persönliche Ausgaben.							
	1	Für die Schreibhilfe an die Klasse der Berufsschule	—	—	—	—	Zu Nr. 1 vgl. Einnahme Abt. 4 Nr. 2a.
	2	Für die Schulfürsorge	—	—	—	—	
		Summe Abt. IX	—	—	—	—	
X Lehr- und Unterrichtsmittel.							
	1	Lehr- und Unterrichtsmittel	—	—	—	—	530
		Summe Abt. X für sich.	—	—	—	—	
XI Heizung und Beleuchtung.							
	1	Für Heizung, Beleuchtung und Reinigung an die Volksschulkasse	—	—	—	—	5 000
	2	Heizung, Beleuchtung und Reinigung der in andern Gebäuden untergebrachten Klassen	—	—	—	—	200
		Summe Abt. XI	—	—	—	—	5 200
XII Verschiedenes.							
	1	An die Klasse der kaufmännischen Berufsschule als Anteil für die in der städt. Druckerei hergestellten Drucksachen	—	—	—	—	500
	2	Sonstige Drucksachen, Buchbinderarbeiten, Einrückungsgebühren, Porto usw.	—	—	—	—	150
	3	Unvorhergesehene Ausgaben und zur Abrundung	—	—	—	—	320
		Summe Abt. XII	—	—	—	—	970
Wiederholung der Ausgabe B.							
VIII		Persönliche Kosten des Unterrichtes	—	—	—	—	20 700
IX		Andere persönliche Ausgaben	—	—	—	—	1 800
X		Lehr- und Unterrichtsmittel	—	—	—	—	530
XI		Heizung und Beleuchtung	—	—	—	—	5 200
XII		Verschiedenes	—	—	—	—	970
		Summe der Ausgabe B.	—	—	—	—	29 200
		Die Einnahme B beträgt	—	—	—	—	28 000
		Mithin Bedürfnis	—	—	—	—	1 200

Abt.	Nr.	Einnahme	Istergebnis		Voranschlag		Bemerkungen	
			M	℥	M	℥		1924
					M	℥		
C. Handelsschule für Mädchen.								
VI		Schulgeld.						
	1	Schulgeld	—	—	—	—	28 300	Zu Nr. 1. Das Schulgeld beträgt für die höhere Handelsschule jährlich 120 M., für die öffentliche Handelsschule 60 M., für Auswärtige 150 M. bzw. 75 M.
		Summe Abt. VI für sich.						
VII		Aus Mitteln der Handels- und Gewerbeverwaltung.						
	1	Zuschuß	—	—	—	—	4 670	
		Summe Abt. VII für sich.						
VIII		Verschiedenes.						
	1	Nicht vorgesehene Einnahmen	—	—	—	—	30	
		Summe Abt. VIII für sich						
Wiederholung der Einnahmen C.								
VI		Schulgeld	—	—	—	—	28 300	
VII		Aus Mitteln der Handels- und Gewerbeverwaltung	—	—	—	—	4 670	
VIII		Verschiedenes	—	—	—	—	30	
		Summe der Einnahme C	—	—	—	—	33 000	
Ausgabe.								
C. Handelsschule für Mädchen.								
XIII		Besoldungen und sonstige persönliche Kosten des Unterrichtes.						
	1	Für die Leitung	—	—	—	—	1 800	Zu Nr. 1. Zahlbar an die Kasse der kaufmännischen Berufsschule als Anteil am Gehalt des Direktors.
	2	a) Gehälter	—	—	—	—	50 300	
		b) Wirtschaftsbeihilfe (Besatzungszulage)	—	—	—	—	700	
	3	Nebenamtlicher Unterricht	—	—	—	—	3 200	Abt. XIII Nr. 2 u. 3, sowie Abt. I Nr. 1 u. 2 übertragen sich gegenseitig.
		Summe Abt. XIII	—	—	—	—	56 000	
XIV		Anderer persönliche Ausgaben.						
	1	Für die Schreibhilfe an die Kasse der Berufsschule	—	—	—	—	1 500	Zu Nr. 1 vgl. Einnahme Abt. 4 Nr. 2b.
	2	Bergütungen für die Schulwarte	—	—	—	—	50	
		Summe Abt. XIV	—	—	—	—	1 550	
XV		Ruhegehälter und Unterstützungen.						
	1	Laut besonderer Nachweisung:						
		a) Pensionen	—	—	—	—	7 450	
		b) Wirtschaftsbeihilfe (Besatzungszulage)	—	—	—	—	70	
		Summe Abt. XV	—	—	—	—	7 520	
XVI		Lehr- und Unterrichtsmittel.						
	1	Lehrer- und Schülerinnenbücherei	—	—	—	—	180	
	2	Lehr- und Unterrichtsmittel einschl. der Schreibmaschinen	—	—	—	—	650	
	3	Betriebskosten des hauswirtschaftlichen Unterrichtes	—	—	—	—	50	
		Summe Abt. XVI	—	—	—	—	880	

Abt.	Nr.	Ausgabe	Istergebnis		Voranschlag 1924		Bemerkungen
			M	Pf	M	Pf	
XVII		Steuern und Abgaben.					
	1	Feuer- und Haftpflichtversicherung	—	—	—	30	
	2	Fernsprechgebühren für den Anschluß N. 56	—	—	—	90	
		Summe Abt. XVII	—	—	—	120	
XVIII		Heizung und Beleuchtung.					
	1	Zur Beschaffung der Reinigungs- gerätschaften, Arbeitsaushilfe, so- wie für Beleuchtung der Dienst- wohnung	—	—	—	150	
	2	Kosten	—	—	—		
		a) der Heizung	—	—	—	2 300	
		b) der Beleuchtung	—	—	—	1 000	
	3	Wasserverbrauch	—	—	—	150	
	4	Fußbodenreinigungs- und Entfeu- chungsmittel	—	—	—	100	
		Summe Abt. XVIII	—	—	—	3 700	
XIX		Verschiedenes.					
	1	An die Kasse der kaufmännischen Be- rufsschule als Anteil für die in der städt. Druckerei hergestellten Druck- sachen	—	—	—	800	Bgl. Einnahme Abt. IV Nr. 3b.
	2	Sonstige Drucksachen, Buchbinder- arbeiten, Einrückungsgebühren, Porto usw.	—	—	—	200	
	3	Ausbildung der Lehrkräfte und zu Studienreisen	—	—	—	250	
	4	Nicht vorgesehene Ausgaben und zur Abrundung	—	—	—	30	
		Summe Abt. XIX	—	—	—	1 280	
		Wiederholung der Ausgaben C.					
XIII		Befoldungen und sonstige persönliche Kosten des Unterrichtes	—	—	—	56 000	
XIV		Anderere persönliche Ausgaben	—	—	—	1 550	
XV		Ruhegehälter und Unterstützungen	—	—	—	7 520	
XVI		Lehr- und Unterrichtsmittel	—	—	—	880	
XVII		Steuern und Abgaben	—	—	—	120	
XVIII		Heizung und Beleuchtung	—	—	—	3 700	
XIX		Verschiedenes	—	—	—	1 280	
		Summe der Ausgabe C	—	—	—	71 050	
		Die Einnahme C beträgt	—	—	—	33 000	
		Mithin Bedürfnis	—	—	—	38 050	
		Im Hochbauhaushaltsplan sind für bauliche Unterhaltung und Schul- möbel enthalten	—	—	—	3 450	

Abt.	Nr.	Zusammenstellung	Voranschlag				Gegen das Vorjahr				Bemerkungen
			1923		1924		mehr		weniger		
			M	₣	M	₣	M	₣	M	₣	
		Einnahme.									
		A. Kaufmännische Berufsschule . . .	—	—	23 400	—	—	—	—		
		B. Kaufmännische Fachschule . . .	—	—	28 000	—	—	—	—		
		C. Handelsschule für Mädchen . . .	—	—	33 000	—	—	—	—		
		Zusammen	—	—	84 400	—	—	—	—		
		Ausgabe.									
		A. Kaufmännische Berufsschule . . .	—	—	130 650	—	—	—	—		
		B. Kaufmännische Fachschule . . .	—	—	29 200	—	—	—	—		
		C. Handelsschule für Mädchen . . .	—	—	71 050	—	—	—	—		
		Zusammen	—	—	230 900	—	—	—	—		
		Die Gesamteinnahme beträgt	—	—	84 400	—	—	—	—		
		Mithin Gesamtbedürfnis	—	—	146 500	—	—	—	—		

Festgestellt durch Beschluß der Stadtverordnetenversammlung vom 1. April 1924 in Einnahme auf vierundachtzigtausendvierhundert Mark, in Ausgabe auf zweihundertdreißigtausendneunhundert Mark.

Der Oberbürgermeister.

In Vertretung:

Dr. Lorhorst.

20. Haushaltsplan der Fachschule für Handwerk.

Abt.	Nr.	Einnahme	Istergebnis		Voranschlag 1924		Bemerkungen
			M	Pf	M	Pf	
I		Schulgeld.					
	1	Schulgeld	—	—	—	13 500	
		Summe Abt. I für sich.					
II		Aus Mitteln der Handels- und Gewerbeverwaltung.					
	1	Zuschuß des Staates	—	—	—	4 270	
		Summe Abt. II für sich.					
III		Aus Haushaltsmitteln der Provinz- zialverwaltung.					
	1	Zuschuß	—	—	—	5 000	
		Summe Abt. III für sich.					
IV		Verschiedenes.					
	1	Gebühren und Erlös aus verkauften Drucksachen	—	—	—	250	
	2	Sonstige Einnahmen	—	—	—	80	
		Summe Abt. IV				330	
		Wiederholung der Einnahmen.					
I		Schulgeld	—	—	—	13 500	
II		Aus Mitteln der Handels- und Ge- werbeverwaltung	—	—	—	4 270	
III		Aus Haushaltsmitteln der Provinz- zialverwaltung	—	—	—	5 000	
IV		Verschiedenes	—	—	—	330	
		Summe der Einnahme				23 100	

Abt.	Nr.	Ausgabe	Ziitergebnis		Voranschlag				Bemerkungen	
			M	₣	M	₣	1924			
					M	₣	M	₣		
I		Besoldungen und sonstige persönliche Kosten des Unterrichts.								
	1	Anteil am Gehalt des Direktors der Handwerker-Gewerbeschule, der zugleich die Fachschule für Handwert leitet	—	—	—	—	—	2 400	—	Zu Nr. 1-3. Nur auf besondere Anweisung zahlb. Zu Nr. 1 u. 3 an die Kasse der Gewerbeschule für Handwert.
	2	a) Gehälter b) Wirtschaftsbeihilfen (Besatzungszulagen)	—	—	—	—	—	22 200	—	
	3	Anteil der Besoldung für die im Rahmen ihrer Pflichtstundenzahl beschäftigten Gewerbelehrer- und Werkmeister	—	—	—	—	—	225	—	Abt. I Nr. 3 u. 4 übertragen sich gegenseitig.
	4	Nebenamtlicher Unterricht.	—	—	—	—	—	19 145	—	
		Summe Abt. I						7 200	—	
								51 170	—	
II		Audere persönliche Ausgaben.								
	1	Für die Besorgung der Schulwärtgeschäfte	—	—	—	—	—	900	—	
	2	Vergütungen an Schulwarte für besondere Dienstleistungen	—	—	—	—	—	800	—	
	3	Büropersonal	—	—	—	—	—	1 820	—	Zu Nr. 3. Zahlbar an die Kasse der Besoldungen.
	4	a) Beitrag zum Haushaltsplan des Fürsorgeamtes für städt. Angestellte und Arbeiter b) Beiträge zur Kranken- und Invalidenversicherung	—	—	—	—	—	170	—	
		Summe Abt. II						80	—	
								3 770	—	
III		Ruhegehälter und Hinterbliebenengebühnisse.								
IV		Lehr- und Unterrichtsmittel.								
	1	Lehrer- und Schulbücherei	—	—	—	—	—	300	—	
	2	Lehr- und Unterrichtsmittel einschl. Rohstoffe	—	—	—	—	—	1 300	—	
		Summe Abt. IV						1 600	—	
V		Steuern und Abgaben.								
	1	Feuer- und Haftpflichtversicherungsbeiträge	—	—	—	—	—	50	—	
	2	Gebühren für den Fernsprechan-schluß Nr. 7431	—	—	—	—	—	180	—	
		Summe Abt. V						230	—	
VI		Heizung und Beleuchtung.								
	1	Beschaffung von Reinigungsgeräten usw. und Arbeitsaushilfe	—	—	—	—	—	150	—	
	2	Kosten								
		a) der Heizung	—	—	—	—	—	2 000	—	
		b) der Beleuchtung	—	—	—	—	—	300	—	
	3	Wasserverbrauch	—	—	—	—	—	50	—	
	4	Fußbodenreinigungs- und Entseuchungsmittel	—	—	—	—	—	120	—	
		Summe Abt. VI						2 620	—	

Abt.	Nr.	Ausgabe	Istergebnis		Voranschlag		Bemerkungen	
			M.	℥	M.	℥		1924
			M.	℥	M.	℥		
VII		Verschiedenes.						
	1	An die Klasse der Allgemeinen Verwaltung für die in der städtischen Druckerei hergestellten Drucksachen	—	—	—	—	2 500	
	2	Sonstige Drucksachen, Buchbinderarbeiten, Einrückungsgebühren, Porto und sonstige Geschäftsbedürfnisse	—	—	—	—	300	
	3	Dienstreisen und Umzugskosten	—	—	—	—	100	
	4	Löhne und sonst nicht vorgefehene Ausgaben	—	—	—	—	210	
	5	Miete für das Hausgrundstück Eisenstraße 18	—	—	—	—	6 000	Zu Nr 5. Zahlbar an die Klasse der Grundstücksverwaltung.
		Summe Abt. VII					9 110	
		Wiederholung der Ausgaben.						
I		Besoldungen und sonstige persönliche Kosten des Unterrichts	—	—	—	—	51 170	
II		Anderere persönliche Ausgaben	—	—	—	—	3 770	
III		Ruhegehälter und Hinterbliebenengebühnisse	—	—	—	—	—	
IV		Lehr- und Unterrichtsmittel	—	—	—	—	1 600	
V		Steuern und Abgaben	—	—	—	—	230	
VI		Heizung und Beleuchtung	—	—	—	—	2 620	
VII		Verschiedenes	—	—	—	—	9 110	
		Summe der Ausgabe					68 500	
		Die Einnahme beträgt					23 100	
		Mithin Bedürfnis					45 400	
		 Im Haushaltsplan des Hochbauamtes sind für bauliche Unterhaltung und Schulmöbel vorgesehen	—	—	—	—	2 075	

Festgestellt durch Beschluß der Stadtverordnetenversammlung vom 1. April 1924 in Einnahme auf dreiundzwanzigtausendeinhundert Mark, in Ausgabe auf achtundsechzigtausendfünfhundert Mark.

Der Oberbürgermeister.

In Vertretung:

Dr. Forhorst.

21. Haushaltsplan der Fachschule für Industrie.

Abt.	Nr.	Einnahme	Iftergebnis		Voranschlag 1924		Bemerkungen
			M	Pf	M	Pf	
I		Schulgeld.					
	1	Schulgeld	—	—	—	17 300	
		Summe Abt. I für sich.					
II		Aus Mitteln der Handels- und Gewerbeverwaltung.					
	1	Zuschuß des Staates	—	—	—	2 000	
		Summe Abt. II.					
III		Verschiedenes.					
	1	Gebühren und Erlös aus verkauften Drucksachen	—	—	—	250	
	2	Sonstige Einnahmen	—	—	—	50	
		Summe Abt. III				300	
		Wiederholung der Einnahme.					
I	1	Schulgeld	—	—	—	17 300	
II	2	Aus Mitteln der Handels- und Gewerbeverwaltung	—	—	—	2 000	
III	3	Verschiedenes	—	—	—	300	
		Summe der Einnahme				19 600	
I		Ausgabe.					
		Befoldungen und sonstige persönliche Kosten des Unterrichts.					
	1	Anteil am Gehalt des Direktors der Industrie-Gewerbeschule I, der zu- gleich die Fachschule für Industrie leitet	—	—	—	2 450	Zu Nr. 1 u. 2. Nur auf be- sondere Anweisung an die Kasse der Gewerbeschule für Industrie zahlbar.
	2	Anteil der Befoldung für die im Rah- men ihrer Pflichtstundenzahl be- schäftigten Gewerbelehrer und Werkmeister	—	—	—	10 555	
	3	Nebenamtlicher Unterricht.	—	—	—	11 045	Abt. I. Nr. 2 u. 3 übertragen sich gegenseitig.
		Summe Abt. I				24 050	
II		Andere persönliche Ausgaben.					
	1	Erfstattung der anteiligen Kosten für die Besorgung der Schulwart- geschäfte	—	—	—	1 120	Zu Nr. 1. Nur auf be- sondere Anweisung an die Kasse der Gewerbeschule für Industrie zahlbar.
	2	Bergütungen an Schulwarte für be- sondere Dienstleistungen	—	—	—	1 200	
	3	Büropersonal	—	—	—	2 210	Zu Nr. 8. Zahlbar an die Kasse der Befoldungen.
	4	a) Beitrag zum Haushaltsplan des Fürsorgeamtes für städtische An- gestellte und Arbeiter	—	—	—	40	
		b) Beiträge zur Kranken- und In- validenversicherung	—	—	—	60	
		Summe Abt. II				4 630	

Abt.	Nr.	Ausgabe	Istergebnis		Voranschlag				Bemerkungen
			M	℥	1924		M	℥	
III		Ruhegehälter und Hinterbliebenen- gebührrnisse	—	—	—	—	—	—	
IV		Lehr- und Unterrichtsmittel.							
	1	Lehrer- und Schülerbücherei	—	—	—	—	300	—	
	2	Lehr- und Unterrichtsmittel einschl. Rohstoffe	—	—	—	—	1 000	—	
		Summe Abt. IV					1 300		
V		Steuern und Abgaben.							
	1	Feuer- und Haftpflichtversicherungs- beiträge	—	—	—	—	50	—	
	2	Gebühren für den Fernsprechananschluß	—	—	—	—	150	—	Zu Nr. 2. Nur auf be- sondere Anweisung an die Kasse der Gewerbeschule für Industrie zahlbar.
		Summe Abt. V					200		
VI		Heizung, Beleuchtung und Reini- gung.							
	1	Anteil für Beschaffung von Reini- gungsgeräten usw. und Arbeits- aushilfe	—	—	—	—	400	—	Zu Nr. 1 u. 2. Nur auf be- sondere Anweisung an die Kasse der Gewerbeschule für Industrie zahlbar.
	2	Kosten der Heizung, der Beleuchtung und des Wasserverbrauchs	—	—	—	—	5 600	—	
		Summe Abt. VI					6 000		
VII		Verschiedenes.							
	1	An die Kasse der Allgemeinen Ver- waltung für die in der städtischen Druckerei hergestellten Drucksachen	—	—	—	—	2 500	—	
	2	Sonstige Drucksachen, Buchbinder- arbeiten, Einrückungsgebühren, Porto und sonstige Geschäftsbe- dürfnisse	—	—	—	—	300	—	
	3	Dienstreisen und Umzugskosten	—	—	—	—	100	—	
	4	Löhne und sonstige nicht vorgesehene Ausgaben	—	—	—	—	220	—	
		Summe Abt. VII					3 120		
		Wiederholung der Ausgabe.							
I		Besoldungen und sonstige persönliche Kosten des Unterrichts	—	—	—	—	24 050	—	
II		Anderere persönliche Ausgaben	—	—	—	—	4 630	—	
III		Ruhegehälter und Hinterbliebenen- gebührrnisse	—	—	—	—	—	—	
IV		Lehr- und Unterrichtsmittel	—	—	—	—	1 300	—	
V		Steuern und Abgaben	—	—	—	—	200	—	
VI		Heizung und Beleuchtung	—	—	—	—	6 000	—	
VII		Verschiedenes	—	—	—	—	3 120	—	
		Summe der Ausgabe					39 300		
		Die Einnahme beträgt					19 600		
		Mithin Bedürfnis					19 700		
		Im Hochbauhaushaltsplan sind für bauliche Unterhaltung und Schul- möbel enthalten	—	—	—	—	—	—	

Festgestellt durch Beschluß der Stadtverordnetenversammlung vom 1. April 1924 in Einnahme auf neunzehntausendsechshundert Mark und in Ausgabe auf neununddreißigtausenddreihundert Mark.

Der Oberbürgermeister.

In Vertretung: **Dr. Zorhorst.**

22. Haushaltsplan der Mädchen-Berufsschule.

Abt.	Nr.	Einnahme	Istergebnis		Voranschlag		Bemerkungen	
			M	F	M	F		1924
					M	F		
I		Beiträge der Arbeitgeber.						
	1	Beiträge	—	—	—	—		
		Summe Abt. I für sich.						
II		Schulgeld.						
	1	Schulgeld in den freiwilligen Klassen	—	—	—	8 400		
		Summe Abt. II für sich.						
III		Aus Mitteln der Handels- und Gewerbeverwaltung.						
	1	Staatszuschuß	—	—	—	8 560		
		Summe Abt. III für sich.						
IV		Verschiedenes.						
	1	Unvorhergesehene Einnahmen . . .	—	—	—	140		
		Summe Abt. IV für sich.						
		Wiederholung der Einnahmen.						
I		Beiträge der Arbeitgeber	—	—	—	—		
II		Schulgeld	—	—	—	8 400		
III		Aus Mitteln der Handels- und Gewerbeverwaltung	—	—	—	8 560		
IV		Verschiedenes	—	—	—	140		
		Summe der Einnahme				17 100		
<hr/>								
		Ausgabe						
I		Besoldungen und andere persönliche Kosten des Unterrichts.						
	1	a) Gehälter	—	—	—	85 600		Nr. 1 und 2 übertragen sich gegenseitig.
		b) Wirtschaftsbeihilfen (Besatzungszulagen)	—	—	—	1 125		
	2	Nebenamtlicher Unterricht	—	—	—	15 975		
		Summe Abt. I				102 700		
II		Anderer persönliche Kosten.						
	1	Vergütungen an die Schulwarte für besondere Dienstleistungen	—	—	—	180		
	2	a) Beitrag zum Haushaltsplan des Fürsorgeamtes für städtische Angestellte und Arbeiter	—	—	—	1 350		
		b) Beiträge zur Kranken- und Invalidenversicherung	—	—	—	700		
	3	Erstattung der Besoldung für das Büropersonal	—	—	—	1 820		Zahlbar an die Kasse der Besoldungen.
		Summe Abt. II				4 050		
III		Lehr- und Unterrichtsmittel.						
	1	Lehrer- und Schülerinnenbücherei	—	—	—	150		
	2	Lehr- und Lernmittel einschl. Arbeitsmaterial	—	—	—	860		
	3	Lernmittel bedürftiger Schülerinnen	—	—	—	720		
	4	Betriebskosten des Kochunterrichts	—	—	—	2 400		
		Summe Abt. III				4 130		

Abt.	Nr.	Ausgabe	Istergebnis		Voranschlag		Bemerkungen
			M	₣	M	₣	
				M	₣		
IV		Steuern und Abgaben.					
	1	Gebühren für den Fernsprechan-schluß 7952	—	—	—	250	—
	2	Feuer- und Haftpflichtversicherung	—	—	—	160	—
		Summe Abt. IV				410	—
V		Heizung, Beleuchtung und Reinigung.					
	1	Den Schulwarten für Arbeitsaus-hilfe, für Beschaffung der Hei-zungs- und Reinigungsgeräte sowie für Koch- und Leuchtgas	—	—	—	500	—
	2	Heizung	—	—	—	7 500	—
	3	Beleuchtung	—	—	—	900	—
	4	Wasserverbrauch	—	—	—	150	—
	5	Fußbodenreinigungs- und Entfeu-erungsmittel	—	—	—	200	—
	6	An die Volksschulkasse für Heizung, Beleuchtung und Reinigung der mitbenutzten Klassen und Einrich-tungen	—	—	—	6 000	—
		Summe Abt. V				15 250	—
VI		Verschiedenes.					
	1	An die Kasse der Allgemeinen Ver-waltung für die in der städtischen Druckerei hergestellten Drucksachen	—	—	—	2 000	—
	2	Sonstige Drucksachen, Buchbinder-arbeiten, Einrichtungsgebühren, Porto und sonstige Geschäftsbe-dürfnisse	—	—	—	300	—
	3	Aus- und Weiterbildung der Lehr-träfte	—	—	—	300	—
	4	Dienstreisen und Umzugskosten	—	—	—	100	—
	5	Veranstaltungen der Jugendpflege	—	—	—	400	—
	6	Unvorhergesehene Ausgaben	—	—	—	110	—
		Summe Abt. VI				3 210	—
VII		Einmalige Ausgaben.					
	1	Zur Instandsetzung und Ergänzung des Schulinventars	—	—	—	400	—
		Summe Abt. VII für sich.					
		Wiederholung der Ausgaben.					
I		Besoldungen und sonstige persönliche Kosten des Unterrichts	—	—	—	102 700	—
II		Anderer persönliche Ausgaben	—	—	—	4 050	—
III		Lehr- und Unterrichtsmittel	—	—	—	4 130	—
IV		Steuern und Abgaben	—	—	—	410	—
V		Heizung und Beleuchtung	—	—	—	15 250	—
VI		Verschiedenes	—	—	—	3 210	—
VII		Einmalige Ausgaben	—	—	—	400	—
		Summe der Ausgabe	—	—	—	130 150	—
		Die Einnahme beträgt	—	—	—	17 100	—
		Mithin Bedürfnis	—	—	—	113 050	—
		Zm Hochbauhaushaltsplan sind für bauliche Unterhaltung und Schul-möbel enthalten	—	—	—	4 250	—

Festgestellt durch Beschluß der Stadtverordnetenversammlung vom 1. April 1924 in Einnahme auf siebzehntausendeinhundert Mark und in Ausgabe auf hundertdreißigtausendeinhundertfünfzig Mark.

Der Oberbürgermeister.

J. B.: Dr. Torhorst.

23. Haushaltsplan des Arbeiterschulseminars. (Gewerbliche Abteilung.)

Abt.	Nr.	Einnahme	Istergebnis		Voranschlag 1924				Bemerkungen
			M	P	M	P	M	P	
Eigene Einnahme.									
I	1	Schulgeld	—	—	—	—	3 700	—	
	2	Erlös aus Fertigtüden	—	—	—	—	100	—	
	3	Sonstige Einnahmen	—	—	—	—	200	—	
		Summe Abt. I					4 000	—	
Hebungen aus Reichs-, Staats- und anderen Kassen.									
II	1	Zuschuß des Reichsministeriums des Innern	—	—	—	—	6 000	—	
	2	Zuschuß der preussischen Unterrichtsverwaltung	—	—	—	—	6 000	—	
		Summe Abt. II					12 000	—	
Wiederholung der Einnahme.									
I		Eigene Einnahme	—	—	—	—	4 000	—	
II		Hebungen aus Reichs-, Staats- und anderen Kassen	—	—	—	—	12 000	—	
		Summe der Einnahme					16 000	—	
Ausgabe									
I Besoldungen und sonstige persönliche Kosten des Unterrichts.									
	1 a)	Gehalt des Leiters	—	—	—	—	5 521	—	Su Nr. 1. Zahlbar nur auf besondere Anweisung.
	b)	Wirtschaftsbeihilfe (Besatzungszulage)	—	—	—	—	77	—	
	2	Bergütung für nebenamtlichen Unterricht	—	—	—	—	8 252	—	
		Summe Abt. I					13 850	—	
II Andere persönliche Ausgaben.									
	1	Werkzeugverwalter und Schreibhilfe	—	—	—	—	2 442	40	
	a)	Gehalt	—	—	—	—	—	—	
	b)	Wirtschaftsbeihilfe (Besatzungszulage)	—	—	—	—	57	60	
		Summe Abt. II					2 500	—	
III Lehr- und Unterrichtsmittel.									
	1	Bücherei, Zeitschriften, Lehr- und Unterrichtsmittel einschl. der Rohstoffe und Instandsetzung der Werkzeuge	—	—	—	—	1 000	—	
		Summe Abt. III für sich.					—	—	
IV Steuern und Abgaben.									
	1	Feuer- und Haftpflichtversicherungsbeiträge	—	—	—	—	20	—	
	2	Gebühren für den Fernsprechananschluß	—	—	—	—	80	—	
		Summe Abt. IV					100	—	

Abt.	Nr.	Ausgabe	Istergebnis		Voranschlag		Bemerkungen
			M	₣	M	₣	
			M	₣	M	₣	
V		Miete, Heizung, Beleuchtung und Reinigung.					
	1	Miete einschl. Reinigung, Heizung, Beleuchtung und Wasserverbrauch	—	—	—	4 500	
		Summe Abt. V für sich.					
VI		Verschiedenes.					
	1	An die Kasse der Allgemeinen Verwaltung für die in der städtischen Druckerei hergestellten Drucksachen	—	—	—	300	
	2	Einrückungsgebühren, Porto und sonstige Geschäftsbedürfnisse	—	—	—	100	
	3	Aus- und Weiterbildung der Lehrkräfte, Studienreisen, Dienstreisen, Umzugs- und Straßenbahnfahrkosten	—	—	—	300	
	4	Löhne und sonstige nicht besonders vorgesehene Ausgaben	—	—	—	100	
		Summe Abt. VI				800	
		Wiederholung der Ausgabe.					
I		Befoldungen und sonstige persönliche Kosten des Unterrichts	—	—	—	13 850	
II		Anderer persönliche Ausgaben	—	—	—	2 500	
III		Lehr- und Unterrichtsmittel	—	—	—	1 000	
IV		Steuern und Abgaben	—	—	—	100	
V		Miete, Heizung, Beleuchtung und Reinigung	—	—	—	4 500	
VI		Verschiedenes	—	—	—	800	
		Summe der Ausgabe				22 750	
		Die Einnahme beträgt				16 000	
		Mithin Bedürfnis				6 750	
		Zm Haushaltsplan des Hochbauamtes sind für bauliche Unterhaltung und Schulmöbel enthalten	—	—	—	280	

Festgestellt durch Beschluß der Stadtverordnetenversammlung vom 1. April 1924 in Einnahme auf sechzehntausend Mark und in Ausgabe auf zweiundzwanzigtausendsiebenhundertfünfzig Mark.

Der Oberbürgermeister.

In Vertretung:

Dr. Lorhorst.

24. Haushaltsplan der städt. Verwaltungsbeamtenschule.

Abt.	Nr.	Einnahme	Istergebnis		Voranschlag 1924				Bemerkungen
			M	Pf	M	Pf	M	Pf	
I	1	Schulgeld von 25 Schülern des Vormittagslehrganges 20 Einheimische je 120 M 2400 M 5 Auswärtige je 150 M 750 M	—	—	—	—	3 150	—	
	2	Schulgeld von 100 Teilnehmern der Abendlehrgänge je 50 M	—	—	—	—	5 000	—	
	3	Zuschuß der industriellen Werke	—	—	—	—	1 300	—	
	4	Zuschuß der rhein. Prov.-Verwaltung	—	—	—	—	200	—	
	5	Unvorhergesehene Einnahme und zur Abrundung	—	—	—	—	50	—	
		Summe der Einnahme	—	—	—	—	9 700	—	
Ausgabe.									
I Persönliche Ausgaben.									
	1	An die Kasse der Besoldungen: Erstattung des Gehaltes des Direktors und eines hauptamtlichen Lehrers	—	—	—	—	11 330	—	
	2	Bergütung für die nebenamtlich tätigen Lehrer a) für 180 Einzelstunden je 3 M 540 M b) für 495 Einzelstunden bei den Abendlehrgängen je 5 M 2475 M	—	—	—	—	3 015	—	
		Summe Abt. I	—	—	—	—	14 345	—	
II Sächliche Ausgaben.									
	1	Lehrmittel, Bücherei, Drucksachen	—	—	—	—	125	—	
	2	Heizung der Klassenräume	—	—	—	—	300	—	
	3	Reinigung der Klassenräume	—	—	—	—	80	—	
	4	Anteil an den Fernsprechkosten der Knabenmittelschule	—	—	—	—	30	—	
		Summe Abt. II	—	—	—	—	535	—	
III Verschiedenes.									
		Unvorhergesehene Ausgaben und zur Abrundung	—	—	—	—	20	—	
		Summe Abt. III für sich.	—	—	—	—	20	—	
Wiederholung der Ausgabe.									
I		Persönliche Ausgaben	—	—	—	—	14 345	—	
II		Sächliche Ausgaben	—	—	—	—	535	—	
III		Verschiedenes	—	—	—	—	20	—	
		Summe der Ausgabe	—	—	—	—	14 900	—	
		Die Einnahme beträgt	—	—	—	—	9 700	—	
		Mithin Bedürfnis	—	—	—	—	5 200	—	

Festgestellt durch Beschluß der Stadtverordnetenversammlung vom 25. März 1924 in Einnahme auf neuntausendsiebenhundert Mark, in Ausgabe auf vierzehntausendneuhundert Mark.

Der Oberbürgermeister.

In Vertretung:
Dr. Koernicke.

25. Haushaltsplan für Ausstellungen und Museen.

Abt.	Nr.	Einnahme	Iftergebnis		Voranschlag		Bemerkungen
			M	₤	M	₤	
			M	₤	M	₤	
I		Ausstellungspalast und Wirtschaft.					
	1	Frau Appelt, Miete für Wirtschaft und Terrasse	—	—	—	4 000	
	2	Mieten und sonstige nicht vorgesehene Einnahmen	—	—	—	2 000	
		Summe Abt. I				6 000	
II		Kunstgewerbemuseum.					
	1	Mieten von Versammlungen und Ausstellungen sowie Erstattung von Heizungskosten usw.	—	—	—	3 200	
	2	Miete vom Arbeiterschulseminar	—	—	—	4 500	
	3	Eintrittsgelder vom Kunstgewerbemuseum und Garderobengebühren	—	—	—	100	
	4	Landes- und Stadtbibliothek. Erstattung der Heizungskosten	—	—	—	3 800	
	5	Nicht vorgesehene Einnahmen	—	—	—	100	
		Summe Abt. II				11 700	
III		Naturwissenschaftliche Sammlung Löhbede-Museum.					
	1	Eintrittsgeld	—	—	—	100	
		Zinsen von dem Geldbestande	—	—	—	—	
		Summe Abt. III				100	
IV		Städtische Kunstsammlungen (Historisches Museum, Hetjens-Museum, Kunstmuseum).					
	1	Eintrittsgeld beim Historischen Museum	—	—	—	100	
		Zinsen aus der Karl-Weiler-Stiftung für das Historische Museum	—	—	—	—	
	2	Eintrittsgeld beim Hetjens-Museum	—	—	—	100	
		Zinsen von dem Nachlassgeldbestande beim Hetjens-Museum	—	—	—	—	
	3	Beitrag der Rheinprovinz für das Kunstmuseum	—	—	—	2 000	
		Zinsen aus den verschiedenen Stiftungen für das Kunstmuseum	—	—	—	—	
	4	Nicht vorgesehene Einnahmen	—	—	—	100	
		Summe Abt. IV				2 300	
V		Verschiedenes.					
	1	Für verkaufte Kunstblätter des Kunstvereins für die Rheinlande und Westfalen	—	—	—	100	
		Summe Abt. V für sich.				—	
		Wiederholung der Einnahmen.					
I		Ausstellungspalast und Wirtschaft	—	—	—	6 000	
II		Kunstgewerbemuseum	—	—	—	11 700	
III		Löhbede-Museum	—	—	—	100	
IV		Städtische Kunstsammlungen	—	—	—	2 300	
V		Verschiedenes	—	—	—	100	
		Summe der Einnahme				20 200	

Abt.	Nr.	Ausgabe	Iftergebnis		Voranschlag		Bemerkungen	
			M	₣	M	₣		1924
					M	₣		
I		Allgemeines.						
	1	Besoldungen zur Erstattung an den Haushaltsplan „Besoldungen“ für alle Museen.	—	—	—	—	35 010	
	2	Besoldungen: a) Ausstellungspalast . . . 2 438,— b) Kunstgewerbemuseum 12 470,— c) Städt. Kunstsammlungen 1 352,—	—	—	—	—	16 260	
	3	Beitrag zum Haushaltsplan des Fürsorgeamtes für städtische Angestellte und Arbeiter	—	—	—	—	1 315	
	4	Witve des Direktors der Kunsthalle, Hempel, Witwengeld 2 219,46 Wirtschaftsbeihilfe (Besatzungszulage) 19,20	—	—	—	—	2 238 66	
	5	Saftpflichtversicherungsbeitrag für alle Museen.	—	—	—	—	76 34	
	6	Zuschuß an die Stiftung aus Anlaß des 100jährigen Bestehens der Kunstakademie	—	—	—	—	5 000	
		Summe Abt. I					59 900 00	
II		Ausstellungspalast und Wirtschaft.						
	1	Beiträge zur Krankenversicherung des Hauswirts	—	—	—	—	75	
	2	Feuerversicherungsbeitrag	—	—	—	—	1 008	
	3	Brennmaterialien	—	—	—	—	200	
	4	Nicht vorgesehene Ausgaben	—	—	—	—	717	
		Summe Abt. II					2 000	Zu Nr. 2. Der nicht verwendete Betrag ist in Restausgabe zu stellen zur Ansammlung von Versicherungsbeiträgen.
III		Kunstgewerbemuseum.						
	1	Heizung, Beleuchtung und Wasserverbrauch	—	—	—	—	11 600	
	2	Beiträge zur Invaliden-, Angestellten- und Krankenversicherung	—	—	—	—	2 000	
	3	Unterhaltung des Gebäudes	—	—	—	—	3 000	
	4	Nicht vorgesehene Ausgaben	—	—	—	—	500	
		Summe Abt. III					17 100	
IV		Naturwissenschaftliche Sammlung Löbbede-Museum.						
	1	Angestellten- und Krankenversicherungsbeiträge für die Verwaltungsgehilfin	—	—	—	—	120	
	2	Beaufsichtigung der Ausstellungsräume	—	—	—	—	200	
	3	Beschaffung und Unterhaltung von naturwissenschaftlichen Stücken	—	—	—	—	3 000	
	4	Feuerversicherungsbeiträge	—	—	—	—	483	
	5	Beleuchtung	—	—	—	—	60	
	6	Leihanstaltskasse für Heizung und Wasser	—	—	—	—	700	
	7	Kasse der Allgemeinen Verwaltung für Drucksachen von der städtischen Druckerei	—	—	—	—	100	
		Zu übertragen					4 663	Zu Nr. 3. Der nicht verwendete Betrag ist in Restausgabe zu stellen zur Beschaffung von teureren Gegenständen bei außergewöhnlichen Angeboten. Zu Nr. 4. Der nicht verwendete Betrag ist in Restausgabe zu stellen zur Ansammlung von Versicherungsbeiträgen.

Abt.	Nr.	Ausgabe	Istergebnis		Voranschlag				Bemerkungen
			M	P	1924		M	P	
		Übertrag					4 663		
	8	Ergänzung der Bücherei und Vereinsbeiträge	—	—	—	—	1 000		
	9	Möbel, Vitrinen, Schaukasten usw.	—	—	—	—	3 000		Zu Nr. 9. Der nicht verwendete Betrag ist in Restausgabe zu stellen zur Beschaffung moderner Schrankmöbel.
	10	Reisekosten	—	—	—	—	300		
	11	Nicht vorgesehene Ausgaben	—	—	—	—	237		
		Summe Abt. IV					9 200		
V		Städtische Kunstsammlungen (Historisches Museum, Hetjens-Museum, Kunstmuseum).							
	1	Leihanstaltskasse für Heizung und Wasser für das Historische Museum	—	—	—	—	700		
	2	Feuerversicherungsbeiträge:							Zu Nr. 2. Die nicht verwendeten Beträge sind in Restausgabe zu stellen zur Ansammlung von Versicherungsbeiträgen.
		a) Historisches Museum 52	—	—	—	—			
		b) Hetjens-Museum 377	—	—	—	—			
		c) Kunstmuseum 2512	—	—	—	—	2 941		
	3	Kasse der Allgemeinen Verwaltung für Drucksachen von der städtischen Druckerei:							
		a) Historisches Museum 100	—	—	—	—			
		b) Hetjens-Museum	—	—	—	—			
		c) Kunstmuseum 100	—	—	—	—	200		
	4	Ergänzung der städtischen Sammlungen	—	—	—	—	150 000		Zu Nr. 4. Der nicht verwendete Betrag ist in Restausgabe zu stellen zur Beschaffung teurerer Sammlungsstücke.
	5	Unterhaltung der Sammlungen	—	—	—	—	6 000		
	6	Wechsel der Ausstellungen	—	—	—	—	3 000		
	7	Friedhofskasse für Instandhaltung der Hetjensischen Grabstelle	—	—	—	—	50		
	8	Reinigung:							
		a) Hetjens-Museum 800	—	—	—	—			
		b) Kunstmuseum 1200	—	—	—	—	2 000		
	9	Heizung, Beleuchtung und Wasser	—	—	—	—	2 000		
	10	Krankentassen- und Angestelltenversicherungsbeiträge der Angestellten	—	—	—	—	150		
	11	Ergänzung der Bücherei des Kunstmuseums	—	—	—	—	3 000		
	12	Bürobedürfnisse, Drucksachen, Porto und Frachtkosten	—	—	—	—	2 000		
	13	Reisekosten	—	—	—	—	1 500		
	14	Verwaltung der Kunsthalle. Anteilige Kosten für Heizung usw. der Galerieräume	—	—	—	—	6 000		
	15	Nicht vorgesehene Ausgaben	—	—	—	—	459		
		Summe Abt. V					180 000		
		Wiederholung der Ausgabe.							
I		Allgemeines	—	—	—	—	59 900		
II		Ausstellungspalast	—	—	—	—	2 000		
III		Kunstgewerbemuseum	—	—	—	—	17 100		
IV		Löbbecke-Museum	—	—	—	—	9 200		
V		Kunstsammlungen	—	—	—	—	180 000		
		Summe der Ausgabe					268 200		
		Die Einnahme beträgt					20 200		
		Bedürfnis					248 000		

Festgestellt in der Sitzung der Stadtverordnetenversammlung vom 25. März 1924 in Einnahme zur Summe von zwanzigtausendzweihundert Mark und in Ausgabe zur Summe von zweihundertachtundsechzigtausendzweihundert Mark.

Der Oberbürgermeister.
In Vertretung: Geusen.

26. Haushaltsplan der städtischen Volks-Büchereien und der Landes- und Stadtbibliothek.

Abt.	Nr.	Einnahme	Istergebnis		Voranschlag				Bemerkungen
			M	P	1924		M	P	
I		Städtische Volks-Büchereien.							
	1	Erlös aus dem Verkauf von Lesefarten und aus Mahn- und Vormerkungsgebühren	—	—	—	—	15 000	—	
	2	Aus dem Verkauf von Katalogen	—	—	—	—	400	—	Zu Nr. 2. Durchlaufend. Siehe Ausgabe, Abt. I, Nr. 6.
	3	Unvorhergesehenes	—	—	—	—	600	—	
		Summe Abt. I					16 000		
II		Landes- und Stadtbibliothek.							
	1	Erlös aus Benutzungsgebühren	—	—	—	—	4 000	—	Zu Nr. 2. Diese Einnahmen sind, sofern es sich um den Erlös aus dem Verkauf von Beständen der Bibliothek handelt, bei Abt. II Nr. 4 zur Sollausgabe zu stellen.
	2	Erlös aus dem Verkauf von Drucksachen, den photographischen Wiedergaben von Handschriften usw.	—	—	—	—	20	—	
	3	Zinsen der Lacomblet- und Eberhard-Limon-Stiftung	—	—	—	—	—	—	
	4	Staatszuschuß	—	—	—	—	5 395	—	Zu Nr. 4. In vierteljährlichen Teilen im voraus zu erheben.
	5	Bandgebühren aus dem Leihverkehr mit anderen Bibliotheken	—	—	—	—	200	—	Zu Nr. 5. Siehe Abt. II Nr. 12 der Ausgabe.
	6	Von der Volksschulkasse für die Verwaltung der Lehrerbibliothek	—	—	—	—	300	—	
	7	Unvorhergesehenes	—	—	—	—	85	—	Zu Nr. 6. Durchlaufend. Siehe Ausgabe, Abt. II, Nr. 11.
		Summe Abt. II					10 000		
		Wiederholung der Einnahmen.							
I		Städtische Büchereien	—	—	—	—	16 000	—	
II		Landes- und Stadtbibliothek	—	—	—	—	10 000	—	
		Summe der Einnahmen					26 000		
		Ausgabe.							
I		Städtische Volks-Büchereien.							
	1	Gehälter für Hauswarte und Putzfrauen	—	—	—	—	1 400	—	
	2	An die Kasse der Besoldungen „Gehaltserstattung“	—	—	—	—	56 000	—	
	3	Beiträge zur Invaliden-, Alters- und Krankenversicherung d. Angestellten	—	—	—	—	100	—	
	4	Beitrag zum Haushaltsplan des Fürsorgeamts für städtische Angestellte und Arbeiter	—	—	—	—	2 400	—	Zu Nr. 5. Der nicht verwendete Betrag ist in Restausgabe zu stellen.
	5	Zur Unterhaltung und Vermehrung der Bücherbestände und Musikalien	—	—	—	—	20 000	—	
	6	Drucklegung neuer Kataloge	—	—	—	—	1 000	—	Zu Nr. 6. Durchlaufend. Siehe Abt. I, 2 der Einnahme. Der nicht verwendete Betrag ist in Restausgabe zu stellen.
	7	An die Kasse der allgemeinen Verwaltung für Buchbinderarbeiten	—	—	—	—	15 000	—	
	8	Drucksachen, Einrückgebühren, Schreibmaterialien usw.	—	—	—	—	800	—	
	9	An die Kasse der Allgemeinen Verwaltung für gelieferte Drucksachen	—	—	—	—	3 000	—	
	10	Miete für Räume	—	—	—	—	10 900	—	
	11	Beleuchtung, Entlüftung, Wasserverbrauch, Heizkosten und Grundsteuer	—	—	—	—	10 000	—	Zu Nr. 11. Hierbon erhält die Volksschulkasse den Betrag von 1500 M. für die Begehalle VI.
	12	Feuer- und Haftpflichtversicherungsbeiträge	—	—	—	—	140	—	
		Zu übertragen					120 740		

Abt.	Nr.	Ausgabe	Istergebnis		Voranschlag 1924		Bemerkungen
			M	₣	M	₣	
		Übertrag			120 740		
	13	Fernsprechanchlüsse	—	—	500		
	14	Honorar für Vorleseabende in den einzelnen Büchereien	—	—	400		
	15	Literarische Mitarbeit bei Buchauswahl und Kataloggestaltung	—	—	100		
	16	Nicht vorgesehene Ausgaben	—	—	260		
		Summe Abt. I			122 000		
		Landes- und Stadtbibliothek.					
II	1	Gehalt für den Hauswart	—	—	490		
	2	An die Kasse der Befoldungen „Gehaltserstattungen“	—	—	29 710		
	3	Beitrag zum Haushaltsplan des Fürsorgeamtes für städtische Angestellte und Arbeiter	—	—	617		Zu Nr. 4. Der nicht verwendete Betrag ist in Restausgabe zu stellen.
	4	Vermehrung und Katalogisierung der Bestände der Bibliothek	—	—	18 000		Zu Nr. 5. Die nicht verwendeten Beträge sind zur stiftungsmäßigen Verwendung in Restausgabe zu stellen.
	5	Anschaffung von Werken aus den Zinsen der Lacomblet- und der de-Simon-Stiftung	—	—	—		
	6	Schreibmaterialien, Drucksachen, Einrückgebühren und Material zum Photographieren	—	—	600		
	7	An die Kasse der Allgemeinen Verwaltung für gelieferte Drucksachen	—	—	500		
	8	An die Kasse der Allgemeinen Verwaltung für gelieferte Buchbinderarbeiten	—	—	4 000		Zu Nr. 9. Der nicht verwendete Betrag ist in Restausgabe zu stellen.
	9	Katalogdruck	—	—	1 000		Zu Nr. 10. Der nicht verwendete Betrag ist in Restausgabe zu stellen.
	10	Sammelkatalog der Düsseldorfer Bibliotheken	—	—	1 000		
	11	Katalogisieren und Ordnen der Volksschullehrerbibliothek	—	—	300		Zu Nr. 11. Durchlaufend. Siehe Einnahme, Abt. II Nr. 6. Der nicht verwendete Betrag ist in Restausgabe zu stellen.
	12	Bandgebühren im Leihverkehr mit anderen Bibliotheken	—	—	150		
	13	Invaliden-, Alters- und Krankenversicherungsbeiträge der Angestellten	—	—	100		Zu Nr. 12. Siehe Abt. II Nr. 5 der Einnahme.
	14	Feuer- und Haftpflichtversicherung	—	—	725		
	15	Beleuchtung, Wasserverbrauch, Heizkosten und Grundsteuer	—	—	7 000		
	16	Für Fernsprech-Nebenanschlüsse usw.	—	—	400		
	17	Für einen Feuermelder	—	—	100		Zu Nr. 17. Zahlbar an die Kasse der Feuerwehr.
	18	Für Unvorhergesehenes	—	—	308		
		Summe Abt. II			65 000		
		Hierzu Summe Abt. I			122 000		
		Summe der Ausgabe			187 000		
		Summe der Einnahme			26 000		
		Mithin Bedürfnis			161 000		

Festgestellt durch Beschluß der Stadtverordnetenversammlung vom 25. März 1924 in Einnahme auf sechsundzwanzigtausend Mark, in Ausgabe auf einhundertsiebenundachtzigtausend Mark.

Der Oberbürgermeister.

In Vertretung:
Dr. Theemann.

27. Haushaltsplan für das Stadttheater

für die Zeit vom 1. September 1924 bis 31. August 1925.

Abt.	Nr.	Einnahme	Istergebnis		Voranschlag				Bemerkungen
			M	P	1924		M	P	
I		Betriebseinnahmen.							
	1	Eintrittsgelder	—	—	—	—	1 173 000	—	
	2	Theaterzettel und Textbücher	—	—	—	—	84 000	—	
		Summe Abt. I					1 257 000		
II		Pacht, Miete, erstattete Gehälter usw.							
	1	Mieten	—	—	—	—	1 800	—	
		Zuschuß zu den Mehraufwendungen an Personalausgaben nach dem Stande vom 30. 9. 1921	—	—	—	—	—	—	Fällt weg!
	2	Wirtschaftsbeihilfe	—	—	—	—	5 300	—	Bgl. Ausgabe Abt. I Nr. 2.
		Ausfallgarantie d. Deutschen Bühnen- vereins	—	—	—	—	—	—	
		Summe Abt. II					7 100		
III		Zusammen.							
	1	An nicht vorgesehenen Einnahmen und zur Abrundung	—	—	—	—	4 200	—	
		Summe Abt. III					4 200		
IV		Durchlaufende Posten.							
	1	Schreibgebühr für Freikarten	—	—	—	—	1 700	—	Bgl. Ausgabe Abt. V Nr. 1.
	2	Sozialabgabe	—	—	—	—	32 000	—	Bgl. Ausgabe Abt. V Nr. 2.
		Summe Abt. IV					33 700		
		Wiederholung der Einnahme.							
I		Betriebseinnahmen	—	—	—	—	1 257 000	—	
II		Pacht, Miete, erstattete Gehälter usw.	—	—	—	—	7 100	—	
III		Zusammen	—	—	—	—	4 200	—	
IV		Durchlaufende Posten	—	—	—	—	33 700	—	
		Summe der Einnahme					1 302 000		

Abt.	Nr.	Ausgabe	Iftergebnis		Voranschlag		Bemerkungen	
			M	₣	M	₣		1924
					M	₣		
I	Persönliche Ausgaben.							
	1	Gehälter	—	—	372 000		Die Nummern dieser Abteilung übertragen sich gegenseitig. Bgl. Einnahme Abt. II Nr. 2.	
	2	Wirtschaftsbeihilfen	—	—	6 600			
	3	Löhne	—	—	104 000			
	4	Gastspiele, besondere Spielgelder und Löhne, Aushilfen, Doppelvorstellungen und sonstige Vergütungen	—	—	50 000			
	5	Statisten, Komparfen	—	—	5 000			
	6	Orchesterkasse für die Benutzung des Orchesters durch das Theater	—	—	80 250			
	7	Operettenorchester	—	—	44 000			
	8	Kosten des Orchesters fehlender Orchestermitglieder und Sondervergütungen	—	—	3 000			
	9	Bühnenmusik	—	—	1 000			
	10	Dem Orchesterwart für seine Tätigkeit im Stadttheater	—	—	30			
	11	Beiträge zum Haushaltsplan des Fürsorgeamtes für städtische Angestellte und Arbeiter	—	—	2 910			
	12	Beiträge zur Invaliden- und Krankenversicherung	—	—	15 000			
	13	Feuerwachen	—	—	34 750			
	14	Ruhe-, Witwen- und Waisengeld Ehrensold für Generaldirektor Zimmermann	—	—	4 200			
		Ruhegelder für dienstunfähige Mitglieder des Opernchors des Stadttheaters	—	—	—			
	15	Zu Unterstützungen und für Ruhegelder und Hinterbliebenenversorgung der Beamten	—	—	500			
	16	Wohnungsbeihilfen	—	—	300			
		Beitrag zur Versorgungsanstalt Deutscher Bühnen	—	—	—			
		Summe Abt. I			723 540			
II	Betriebsausgaben.							
	1	Aufführungsrecht, Verlegergarantie, Leihgebühren für Noten, Rollen	—	—	30 000	Die Nummern dieser Abteilung übertragen sich gegenseitig.		
	2	Theaterzettel und Textbücher	—	—	56 000			
	3	Erhaltung, Ergänzung und Neuanschaffung von Ausstattungsgegenständen	—	—	180 000	Zu Nr. 3. Der nicht verwendete Betrag ist in Restausgabe zu stellen zur Ansammlung eines Stodes zur gleichzeitigen Ausstattung ganzer Bühnenwerke.		
	4	Transportkosten	—	—	6 000			
	5	Heizung einschl. Reparaturen	—	—	16 000			
	6	Beleuchtung	—	—	479 000			
	7	Wasser	—	—	1 000			
	8	Gesamtgastspiele auf fremden Bühnen	—	—	1 000			
	9	Sonstige Betriebsausgaben	—	—	30 000			
	10	Unvorhergesehene Ausgaben	—	—	7 000			
		Summe Abt. II			806 000			
III	Sächliche Verwaltungskosten.							
	1	Bürobedürfnisse, Postgebühren, Frachten, Buchbinderarbeiten, Zeitschriften usw.	—	—	2 500	Die Nummern dieser Abteilung übertragen sich gegenseitig. Zu Nr. 4. Der nicht verwendete Betrag ist in Restausgabe zu stellen zur Ansammlung eines Stodes für die zu erneuernde Feuerversicherung des Stadttheaters (Versicherung der beweglichen und nicht beweglichen Gegenstände).		
	2	Fernsprechgebühren, Anschlüsse, Hausfernsprecher	—	—	6 000			
	3	Reisekosten und Tagegelder	—	—	1 000			
	4	Beiträge zur Feuer-, Haftpflicht-, Transport- und Einbruchversicherung	—	—	20 000			
		Zu übertragen			29 500			

Abt.	Nr.	Ausgabe	Iftergebnis		Voranſchlag 1924				Bemerkungen	
			M	₣	M	₣	M	₣		
III		Übertrag					29 500			
	5	Druckſachen, einſchl. Spielpläne, Eintrittskarten, Probe- und Abrechnungszettel	—	—	—	—	10 000			
	6	Bekanntmachungen, Anzeigen, Plakate, Plakatanſchlag	—	—	—	—	20 000			
	7	Puſt- und Reinigungsgeräte	—	—	—	—	15 000			
	8	Vermittlungsgebühren, Stempel- und Anwaltskoſten	—	—	—	—	2 000			
	9	Bürogeräte und Einrichtungsgegenstände	—	—	—	—	500			
	10	Gebühren und ſonſtige Laſten	—	—	—	—	1 000			
	11	Bereins- und Mitgliedsbeiträge	—	—	—	—	2 000			
	12	Pacht für Apollotheater	—	—	—	—	51 000		Zu Nr. 12. Vertrag vom 20./25. 9. 1920 und 1. 12. 1922. Gültig bis 30. 6. 1925.	
	13	Sonſtige Verwaltungskoſten	—	—	—	—	1 000			
		Summe Abt. III					132 000			
	IV		Gebäude und Geräte.							
			a) Laufende Ausgaben							
1		Bauliche Unterhaltung	—	—	—	—	18 000			
2		Unterhaltung und Ergänzung der Möbel und Geräte aller Art	—	—	—	—	9 500			
3		Inſtandſetzung der Kanal-, Gas-, Waſſer- und der Vakuumanlage	—	—	—	—	6 000			
4		Inſtandſetzung der Beleuchtungs-, Fernſprech- und Klingelanlagen	—	—	—	—	11 500			
5		Inſtandſetzung der maſchinellen Anlagen und Aufzugsvorrichtungen	—	—	—	—	7 100			
6		Inſtandhaltung der Neubauten und Neueinrichtungen im Apollotheater	—	—	—	—	10 000			
7		Bauleitungskoſten	—	—	—	—	1 500			
		b) Einmalige Ausgaben.								
8		Kronleuchterſicherung	—	—	—	—	1 500			
9		Bühnenballaſtanlage	—	—	—	—	500			
10		Für 2 Stk. Holzregale für Glühlampen	—	—	—	—	600			
	Erneuern der beiden langen Seile des eiſernen Vorhanges	—	—	—	—	—				
	Schaffung eines Baderaumes für die Arbeiter	—	—	—	—	—				
	Für kleine bauliche Änderungen	—	—	—	—	—				
	Für bauliche Änderungen und Einbau einer „Pan“-Feuerung im Apollotheater	—	—	—	—	—				
11	Einbau einer zweiten beweglichen Aufhängung mit Gegengewicht für den beweglichen Architrav des Bühnenrahmens zur Erhaltung größerer Sicherheit	—	—	—	—	1 500				
12	Im Malerſaal Venloer Straße die Bodenklappen des 17 m langen Schließes reparieren und teilweise erneuern	—	—	—	—	300				
13	Für kleinere bauliche Änderungen, für Unvorhergesehenes und zur Abrundung	—	—	—	—	2 000				
	Summe Abt. IV					70 000				
V		Durchlaufende Poſten.								
	1	Zu Unterſtützungen durch den Intendanten	—	—	—	—	1 700		Bgl. Einnahme Abt. IV Nr. 1.	
	2	Sozialabgabe	—	—	—	—	32 000			
	Summe Abt. V					33 700		Bgl. Einnahme Abt. IV Nr. 2.		

Abt.	Nr.	Ausgabe	Istergebnis		Voranschlag		Bemerkungen
			M	₣	M	₣	
					M	₣	
Wiederholung der Ausgaben.							
I		Persönliche Ausgaben	—	—	—	—	723 540
II		Betriebsausgaben	—	—	—	—	806 000
III		Sachliche Verwaltungskosten	—	—	—	—	132 000
IV		Gebäude und Geräte	—	—	—	—	70 000
V		Durchlaufende Posten	—	—	—	—	33 700
Summe der Ausgabe							1 765 240
Die Einnahme beträgt							1 302 000
Mithin Bedürfnis							463 240
Außerdem sind enthalten im Anleihe-							
Haushaltsplan Verzinsung und							
Tilgung des Vorkapitals							
		a) $3\frac{1}{2}$ und $1\frac{1}{4}$, zus. $4\frac{3}{4}\%$ von					
		170 000 M	—	—	—	—	
		b) 4 und $1\frac{1}{2}$, zus. $5\frac{1}{2}\%$ von					
		934 194 M	—	—	—	—	
Demnach würde das Gesamtbedürfnis betragen							463 240

Festgestellt durch Beschluß der Stadtverordneten-Versammlung vom 20. Dezember 1923 in Einnahme auf einmilliondreihundertzweitausend Mark und in Ausgabe auf einmillionsiebenhundertfünfundsechzigtausendzweihundertvierzig Mark.

Der Oberbürgermeister.

In Vertretung:
Dr. Thelemann.

28. Haushaltsplan für das städtische Orchester

für die Zeit vom 1. September 1924 bis 31. August 1925.

Abt.	Nr.	Einnahme	Istergebnis		Voranschlag				Bemerkungen
			M	₣	1924		M	₣	
I		Vertraglich gewährleistete Einnahmen.							
	1	Von der Theaterkasse für die Bestellung des Orchesters zum Theaterdienst	—	—	—	—	80 250		
	2	Von der Verwaltung des Zoologischen Gartens anteilige Pauschgebühr für die Berechtigung der gewerbsmäßigen Verwendung geschützter Tonwerke	—	—	—	—	50		
	3	Zuschuß zu den Mehraufwendungen an Personalausgaben nach dem Stande vom 30. 9. 21	—	—	—	—	6 580		
	4	Wirtschaftsbeihilfen	—	—	—	—	6 580		Bgl. Ausgabe Abt. I, Nr. 2.
		Summe Abt. I	—	—	—	—	86 880		
II		Sonstige Einnahmen.							
	1	Für Mitwirkung des städt. Orchesters bei den in Abt. I nicht bezeichneten Veranlassungen, wie bei Konzerten usw. Musik	—	—	—	—	170		
	2	Aus den Konzertveranstaltungen in der Tonhalle	—	—	—	—	55 000		
	3	Insgemein und zur Abrundung	—	—	—	—	50		
		Summe Abt. II	—	—	—	—	55 220		
III		Ruhegehaltskasse des städtischen Orchesters.							
	1	Vermögenszuwendungen	—	—	—	—	—		
	2	Zinsen des Vermögens (laut Nachweisung)	—	—	—	—	—		Vorläufig ertraglos.
	3	Strafgelder	—	—	—	—	—		
	4	Ertrag aus Konzerten	—	—	—	—	—		
	5	Insgemein	—	—	—	—	—		
		Summe Abt. III	—	—	—	—	—		
		Wiederholung der Einnahme.							
I		Vertragliche Einnahmen	—	—	—	—	86 880		
II		Sonstige Einnahmen	—	—	—	—	55 220		
III		Ruhegehaltskasse	—	—	—	—	—		
		Summe der Einnahme	—	—	—	—	142 100		
		Ausgabe							
I		a) Vertraglich zugesicherte Besoldungen bzw. Zuschüsse.							
	1	Gehälter	—	—	—	—	153 890		Siehe Einnahme Abt. I, Nr. 3. 80 % stehen bei Abt. I Nr. 4 wieder in Einnahme.
	2	Wirtschaftsbeihilfen	—	—	—	—	8 230		
	3	Sonstige persönliche Ausgaben	—	—	—	—	80		
	4	Beiträge zur Rententasse	—	—	—	—	130		
	5	Beiträge zur Kranken- und Invalidenversicherung	—	—	—	—	1 440		
	6	Für Unterstützung	—	—	—	—	50		
	7	Wohnungsbeihilfen	—	—	—	—	80		
		Zu übertragen	—	—	—	—	163 900		

Abt.	Nr.	Ausgabe	Istergebnis		Voranschlag 1924		Bemerkungen
			M	₣	M	₣	
		Übertrag			163 900		
		b) Vertraglich zugesicherte Gewinnanteile.					
	8	Verbands- und Genossenschaftsbeiträge			650		Zu Nr. 8. Verträge vom 12./18. 5. 1923 und 26. 11. 1916.
		Summe Abt. I			164 550		Zahlbar auf besondere Anweisung.
II		Sonstige Ausgaben.					
	1	Kosten der Konzertveranstaltungen			1 500		
	2	Zur Unterhaltung und Ergänzung des gesamten Bestandes			500		Zu Nr. 2. Der nicht verwendete Betrag bei Nr. 1, 3 bis 6 ist nach Nr. 2 zu übertragen und hier in Restausgabe zu stellen zur Ansammlung eines Stocks für größere Neuanschaffungen.
	3	Postgeld, Reisekosten, Einrückungskosten, Leihgebühren			200		
	4	Zur Beschaffung von Saiten, Röhren und Blättern für die Orchestermitglieder			1 260		Zahlbar auf besondere Anweisung.
	5	Für Versicherung der Instrumente gegen alle Gefahren			700		Zu Nr. 5. Zahlbar auf besondere Anweisung.
	6	Unvorhergesehene Ausgaben und zur Abrundung			40		
		Summe Abt. II			4 200		
III		Ruhegehaltskasse des städtischen Orchesters.					
	1	Zur Zahlung der Ruhegelder an Orchestermitglieder, bezw. Beiträge zur Rentenkasse zu den Versorgungsgebühren nach der nebenstehenden Berechnung verfügbar	M	950			Die bei Abt. III der Einnahme Nr. 2, 3, 4 und 5 eingehenden Beträge.
		Rest welcher in Ausgabe Nr. 3 enthalten ist.		950			Zahlbar monatlich im voraus.
	2	Zur Vermögensanlage gemäß § 10 der Satzung					
	3	Für Invaliden-, Witwen- und Waisenversorgung sowie Unfallfürsorge der Orchestermitglieder, soweit die Einnahmen der Ruhegehaltskasse nicht ausreichen (vergl. Nr. 1)			950		Die bei Abt. III der Einnahme Nr. 1 eingehenden Beträge.
		Summe Abt. III			950		
		Wiederholung der Ausgaben.					
I		Vertraglich zugesicherte Besoldungen, Zuschüsse bezw. Gewinnanteile			164 550		Die Hälfte der an dem etatsmäßigen Zuschusse zur Orchesterkasse erwarteten Summe fließt bis auf weiteres der Ruhegehaltskasse des städtischen Orchesters zu. (St.-B. vom 26. 8. 1884.)
II		Sonstige Ausgaben			4 200		
III		Ruhegehaltskasse			950		
		Summe der Ausgabe			169 700		
		Die Einnahme beträgt			142 100		
		Mithin Bedürfnis			27 600		

Festgestellt durch Beschluß der Stadtverordnetenversammlung vom 20. Dezember 1923 in Einnahme auf einhundertzweiundvierzigtausendeinhundert Mark und in Ausgabe auf einhundertneunundsechzigtausendsiebenhundert Mark.

Der Oberbürgermeister.

J. B.: Dr. Thelemann.

29. Haushaltsplan für die städtische Sternwarte.

Abt.	Nr.	Einnahme	Istergebnis		Voranschlag		Bemerkungen	
			M	P	M	P		1924
			M	P	M	P		
I		Miete und Pacht.						
	1	Raspel, Christine, Fräulein:						
		a) Miete von dem Hausgrundstück Sternwartstraße 40 . . . 360 M					380	
		b) Pacht von dem Garten . . . 20 "						
	2	Astronom Dr. Luther, Miete für die Wohnung Martinstraße 101 a . . .					380	
	3	Konen, Johann, Miete für die Wohnung Martinstraße 101					240	
		Summe Abt. I					1 000	
II	1	Zinsen vom Geldbestande						
		Summe Abt. II für sich.						
III	1	Nicht vorgesehene Einnahme					100	
		Summe Abt. III für sich.						
		Wiederholung der Einnahmen.						
I	1	Miete und Pacht					1 000	
II	2	Zinsen vom Geldbestande						
III	3	Nicht vorgesehene Einnahmen					100	
		Summe der Einnahme					1 100	

Abt.	Nr.	Ausgabe	Istergebnis		Voranschlag		Bemerkungen
			M	℥	M	℥	
			M	℥	M	℥	
I	1	Besoldungen zur Erstattung an die Besoldungsliste	—	—	—	5 500	
	2	Dr. Luther für bare Auslagen im Interesse der Sternwarte	—	—	—	300	
	3	Beitrag zum Haushaltsplan des Fürsorgeamtes für städt. Angestellte und Arbeiter	—	—	—	126	
	Summe Abt. I			—	—	—	5 926
II	1	Beschaffung und Unterhaltung von Instrumenten, Uhren, wissenschaftlichen Werken usw.	—	—	—	400	Zu Nr. 1. Der nicht verwendete Betrag ist zur Beschaffung teurerer Instrumente in Restausgabe zu stellen.
	2	Unterhaltung der Gebäude und Geräte	—	—	—	—	Zu Nr. 2. Wird aus dem Haushaltsplan der Hochbauverwaltung bestritten.
	Summe Abt. II			—	—	—	400
III	1	Feuerversicherungsbeitrag, Beleuchtung und Wasserverbrauch	—	—	—	100	
	2	Nicht vorgesehene Ausgaben	—	—	—	174	
	Summe Abt. III			—	—	—	274
Wiederholung der Ausgabe.							
I		Besoldungen	—	—	—	5 926	
II		Beschaffung und Unterhaltung von Instrumenten usw.	—	—	—	400	
III		Verschiedenes	—	—	—	274	
Summe der Ausgabe			—	—	—	6 600	
Die Einnahme beträgt			—	—	—	1 100	
Mithin Bedürfnis			—	—	—	5 500	

Festgestellt in der Sitzung der Stadtverordnetenversammlung vom 25. März 1924 in Einnahme zur Summe von eintausendeinhundert Mark und in Ausgabe zur Summe von sechstausendsechshundert Mark.

Der Oberbürgermeister.

In Vertretung:

Geusen.

30. Haushaltsplan der hochschulmäßigen Bildungseinrichtungen.

Abt.	Nr.		Istergebnis		Voranschlag 1924				Bemerkungen	
			M	F	M	F	M	F		
A. Medizinische Akademie.										
I	1	Einnahme	—	—	—	—	—	—	Zu Nr. 1. S. Haushaltsplan der Krankenanstalten. Bedürfnis erscheint im Voranschlag der Krankenanstalten als Verlust.	
I	1	Ausgaben	—	—	—	—	—	—		
		Bedürfnis A	—	—	—	—	—	—		
B. Staatliche Kunstakademie.										
Einnahmen.										
II	1	Unvorhergesehene Einnahmen . . .	—	—	—	—	100	—	Zu Nr. 1. Bewilligt laut Stadtverordnetenbeschluss vom 20. 8. 1918 für fünf Lehrkräfte der aufgelösten Kunstgewerbeschule und als Beitrag zu den Heiz- und Leuchtstoffen sowie Modellgeld. Zu Nr. 2. Darunter Feuerversicherung = 541 M.	
		Summe Abt. II für sich.	—	—	—	—	100	—		
Ausgaben.										
II	1	Zuschuß zu den Kosten der Kunstakademie	—	—	—	—	37 000	—		
	2	Sonstige Ausgaben	—	—	—	—	1 000	—		
		Summe der Ausgaben Die Einnahme beträgt Bedürfnis B	—	—	—	—	38 000 100 37 900	—		
C. Staatliche Fachschule für Wirtschaft und Verwaltung.										
Einnahmen.										
III	1	Unvorhergesehene Einnahmen . . .	—	—	—	—	200	—	Zu Nr. 4 und 5. 1/2 der Gesamtkosten.	
		Summe Abt. III für sich.	—	—	—	—	200	—		
Ausgaben.										
III	1	a) Zwei Stipendien	—	—	—	—	1 000	—		
		b) Schreibhilfe	—	—	—	—	800	—		
	2	Reinigung, Heizung, Beleuchtung und Wasser	—	—	—	—	1 600	—		
	3	Steuern, Gebühren, Versicherung . . .	—	—	—	—	1 200	—		
	4	Miete des Gebäudes (Anteil)	—	—	—	—	3 000	—		
	5	Unterhaltung des Gebäudes (Anteil) und der Einrichtung	—	—	—	—	1 000	—		
	6	Unvorhergesehenes	—	—	—	—	500	—		
		Summe der Ausgabe Die Einnahme beträgt Mithin Bedürfnis C	—	—	—	—	9 100 200 8 900	—		

Abt.	Nr.	Ausgabe	3ftergebnis		Voranschlag 1924			Bemerkungen
			M	₣	M	₣	M	
		Übertrag					83 300	
		S ä c h l i c h e.						
	3	Reinigung, Heizung, Beleuchtung der Vortrags- und Geschäftsräume	—	—	—	—	3 000	Zu Nr. 4. Darunter Druck- sachenpauschale (3000 M), zahlbar auf besondere An- weisung an die Kasse der Allg. Verwaltung.
	4	Drucksachen und Anzeigen	—	—	—	—	4 000	
	5	Kosten der Kontrolle der Vorlesungen	—	—	—	—	500	
	6	Ausgaben für Sonderveranstaltungen	—	—	—	—	10 100	
	7	Sonstiges, darunter Laboratoriums- und Bürobedürfnisse usw.	—	—	—	—	3 100	Zu Nr. 7. Darunter Bählgeld = 83 M.
		Verwaltungsakademie.						
	8	Honorare und Reisekosten der Dozenten	—	—	—	—	7 000	
	9	Bibliothek und Lesezimmer	—	—	—	—	3 000	
	10	Heizung, Beleuchtung, Reinigung, Miete	—	—	—	—	2 600	
	11	Anteilige Drucksachen, Anzeigen und sonstiges	—	—	—	—	600	
		Summe Abt. VI	—	—	—	—	117 200	
VII		b) Volkshochschule.						
		P e r s ö n l i c h e.						
	1	a) Gehälter des Geschäftsführers und der Angestellten	—	—	—	—	9 800	Zu Nr. 1. Auf besondere An- weisung an die Kasse der Behörden zu erstatten = 8200 M.
		b) Beitrag zum Haushaltsplan des Fürsorgeamtes (126 M)	—	—	—	—	130	
	2	Honorare und Reisekosten der Dozenten	—	—	—	—	44 500	
		S ä c h l i c h e.						
	3	Heizung, Beleuchtung, Reinigung der Vortragsräume	—	—	—	—	2 100	Zu Nr. 4. Darunter Druck- sachenpauschale (3000 M), zahlbar auf besondere An- weisung an die Kasse der Allg. Verwaltung.
	4	Drucksachen, Anzeigen, Porto, Telegramme, Ferngespräche	—	—	—	—	4 000	
	5	Lehr- und Anschauungsmittel, Bücherei	—	—	—	—	1 000	
	6	Ausgaben für Sonderveranstaltungen	—	—	—	—	1 000	Zu Nr. 6. Vergleiche Ein- nahme VII. 2.
	7	Sonstiges und zur Abrundung	—	—	—	—	1 070	
		Summe Abt. VII	—	—	—	—	63 600	
		Wiederholung der Ausgaben.						
VI		Akademische Kurse	—	—	—	—	117 200	
VII		Volkshochschule	—	—	—	—	63 600	
		Gesamtausgabe F	—	—	—	—	180 800	
		Die Gesamteinnahme beträgt	—	—	—	—	121 700	
		Within Bedürfnis F	—	—	—	—	59 100	

Abt.	Nr.	Istergebnis		Voranschlag 1924				Bemerkungen
		M	℥	M	℥	M	℥	
Zusammenstellung.								
Einnahmen.								
	A.	Medizinische Akademie	—	—	—	—	—	
	B.	Staatliche Kunstakademie	—	—	—	100	—	
	C.	Staatliche Fachschule für Wirtschaft und Verwaltung	—	—	—	200	—	
	D.	Westdeutsche Sozialhygienische Akademie	—	—	—	—	—	
	E.	Niederrheinische Frauenakademie	—	—	—	—	—	
	F.	Akademische Kurse und Volkshochschule	—	—	—	121 700	—	
		Summe der Einnahmen	—	—	—	122 000	—	
Ausgaben.								
	A.	Medizinische Akademie	—	—	—	—	—	Zu A. Siehe Haushaltsplan der Stranfenanstalten.
	B.	Staatliche Kunstakademie	—	—	—	38 000	—	
	C.	Staatliche Fachschule für Wirtschaft und Verwaltung	—	—	—	9 100	—	
	D.	Westdeutsche Sozialhygienische Akademie	—	—	—	7 500	—	
	E.	Niederrheinische Frauenakademie	—	—	—	15 500	—	
	F.	Akademische Kurse und Volkshochschule	—	—	—	180 800	—	
		Summe der Ausgaben	—	—	—	250 900	—	
		Die Einnahme beträgt	—	—	—	122 000	—	
		Within Gesamtbedürfnis	—	—	—	128 900	—	

Festgestellt durch Beschluß der Stadtverordnetenversammlung vom 25. März 1924 in Einnahme auf einhundertzweiundzwanzigtausend Mark, in Ausgabe auf zweihundertfünfzigtausendneunhundert Mark.

Der Oberbürgermeister.

In Vertretung:

Dr. Körnicke. Prof. Dr. Herold.

31. Haushaltsplan des Mieteinigungsamts.

Abt.	Nr.	Einnahme	Istergebnis		Voranschlag		Bemerkungen	
			M	ℳ	M	ℳ		1924
I	1	Ordnungsstrafen	—	—	—	—	40	
	2	Gebühren gemäß § 46 des Gesetzes vom 1. 6. 23	—	—	—	—	10 450	
	3	Schreibgebühren	—	—	—	—	400	
	4	Nicht vorgesehene Einnahmen	—	—	—	—	310	
		Summe der Einnahme	—	—	—	—	11 200	
Ausgabe								
I	Persönliche Ausgaben.							
	1	Gehalt des Vorsitzenden	—	—	—	—	1 200	
	2	Entschädigung für die stellvertretenden Vorsitzenden und Beisitzer	—	—	—	—	12 000	
	3	An die Klasse der Besoldungen an Gehältern und Teuerungszulagen der Beamten und Angestellten	—	—	—	—	41 310	
	4	Beitrag zum Haushaltsplan des Fürsorgeamtes für städt. Angestellte und Arbeiter	—	—	—	—	4 030	
	Summe Abt. I	—	—	—	—	58 540		
II	Sächliche Ausgaben.							
	1	Miete für das Gebäude Marienstr. 39	—	—	—	—	4 020	
	2	Versicherungsbeiträge	—	—	—	—	40	
	3	Reinigung, Heizung und Beleuchtung	—	—	—	—	3 000	
	4	Gebühren für Fernsprechanchlüsse	—	—	—	—	1 000	
	5	Schreibmaterialien, Drucksachen, Einrückungsgebühren, Bücher und Zeitschriften	—	—	—	—	2 500	
6	Nicht vorgesehene Ausgaben und zur Abrundung	—	—	—	—	900		
	Summe Abt. II	—	—	—	—	11 460		
Wiederholung der Ausgaben.								
I		Persönliche Ausgaben	—	—	—	—	58 540	
II		Sächliche Ausgaben	—	—	—	—	11 460	
		Summe der Ausgabe	—	—	—	—	70 000	
		Die Einnahme beträgt	—	—	—	—	11 200	
		Mithin Bedürfnis	—	—	—	—	58 800	
		Außerdem sind im Haushaltsplan des Hochbauamtes enthalten für bauliche Unterhaltung und Unterhaltung der Einrichtung des Hauses Marienstr. 39	—	—	—	—	750	
		Mithin Gesamtbedürfnis	—	—	—	—	59 550	

Festgestellt durch Beschluß der Stadtverordnetenversammlung vom 25. März 1924 in Einnahme auf elftausendzweihundert Mark, in Ausgabe auf siebzigtausend Mark.

Der Oberbürgermeister.
In Vertretung:
Dr. Füllenbach.

32. Haushaltsplan für Sport und Spiel.

Abt.	Nr.	Einnahme	Istergebnis		Voranschlag 1924		Bemerkungen
			M.	₣	M.	₣	
I		Gebühren für Benutzung der Spielplätze.					
	1	Durch Vereine	—	—	—	1 500	
	2	Durch Schulen	—	—	—	—	
		Summe Abt. I				1 500	
II		Gebühren für die Benutzung der Turnhallen.					
	1	Durch Vereine	—	—	—	—	
		Summe Abt. II				—	
III	1	Aus Mitteln der Erwerbslosenfürsorge und der Wilhelm-Mary-Stiftung für das Stadion	—	—	—	1 000	Rücklage z. Bau eines Stadions. (Abt. 1/19 der Klasse der Kapitalbestände.)
		Summe Abt. III				1 000	
IV	1	Verschiedenes und zur Abrundung	—	—	—	100	
		Summe Abt. IV				100	
		Wiederholung der Einnahmen.					
I		Gebühren für Benutzung der Spielplätze	—	—	—	1 500	
II		Gebühren für Benutzung der Turnhallen	—	—	—	—	
III		Aus Mitteln der Erwerbslosenfürsorge usw.	—	—	—	1 000	
IV		Verschiedenes	—	—	—	100	
		Summe der Einnahme				2 600	
		Ausgabe					
I	1	An die Kasse des Grundstücksfonds: Pacht für Sportplätze	—	—	—	1 500	Auf besondere Anweisung zu zahlen.
	2	I. Rate für das Stadion	—	—	—	500 000	
		Summe Abt. I				501 500	
II	1	Herstellung von Sportplätzen	—	—	—	15 000	
		Summe Abt. II				15 000	
III		Verwaltung und Unterhaltung.					
	1	An die Kasse der Allgemeinen Verwaltung: Beitrag zu den allgemeinen Verwaltungskosten	—	—	—	8 000	
	2	Unterhaltung der Sportplätze					
	a)	an die Kasse der öffentlichen Anlagen	—	—	—	2 300 M	
	b)	sonstige Kosten	—	—	—	700 "	
		Zu übertragen				11 000	

Abt.	Nr.	Ausgabe	Ergebnis		Voranschlag				Bemerkungen
			M	℥	1924		M	℥	
		Übertrag					11 000		
III	3	An die Hochbaukasse für Instandsetzung und Unterhaltung der Turnhallen	—	—	—	—	10 400		
	4	An die Kasse der Volksschulen für Beleuchtung usw. der Turnhallen	—	—	—	—	20 000		Zu Nr. 4. Auf besondere Anweisung zu zahlen.
		Summe Abt. III					41 400		
IV		Förderung der Leibesübungen.							
	1	Leitung des Spielunterrichts	—	—	—	—	200		
	2	An die Kasse der Badeanstalten: Benutzung der Schwimmhallen zur Ausbildung von Schülern im Schwimmen	—	—	—	—	10 000		Zu Nr. 2 und 3. Auf besondere Anweisung zu zahlen.
	3	Leitung des Schwimmunterrichts	—	—	—	—	3 000		
	4	Lehrgänge, Ausbildungskurse usw.	—	—	—	—	1 500		
	5	Beihilfen an Vereine usw.	—	—	—	—	3 000		
		Summe Abt. IV					17 700		
V	1	Beschaffung von Spiel- und Sportgeräten	—	—	—	—	15 000		
		Summe Abt. V					15 000		
VI		Verschiedenes.							
	1	Zur Beschaffung von Büchern, Zeitschriften usw.	—	—	—	—	300		
	2	Fernsprechgebühren	—	—	—	—	100		
	3	Straßenbahnfahrten	—	—	—	—	20		
	4	Reisefosten und Tagegelder	—	—	—	—	500		
	5	Insgemein und zur Abrundung	—	—	—	—	180		
		Summe Abt. VI					1 100		
		Wiederholung der Ausgaben.							
I		Pacht für Sportplätze	—	—	—	—	501 500		
II		Herstellung von Sportplätzen	—	—	—	—	15 000		
III		Verwaltung und Unterhaltung	—	—	—	—	41 400		
IV		Förderung der Leibesübungen	—	—	—	—	17 700		
V		Beschaffung von Spiel- und Sportgeräten	—	—	—	—	15 000		
VI		Verschiedenes	—	—	—	—	1 100		
		Summe der Ausgabe					591 700		
		Summe der Einnahme					2 600		
		Mithin Bedürfnis					589 100		

Festgestellt in der Sitzung der Stadtverordnetenversammlung vom 25. März 1924 in Einnahme auf zweitausendsechshundert Mark, in Ausgabe auf fünfhunderteinundneunzigtausendsiebenhundert Mark.

Der Oberbürgermeister.

In Vertretung:

Dr. Lehr.

33. Haushaltsplan des Kleingartenamts.

Abt.	Nr.	Einnahme	Istergebnis		Voranschlag		Bemerkungen
			M	Pf	M	Pf	
					M	Pf	
I		Pachten.					
	1	Von den Kleingärtnern für Grundstücke	—	—	—	21 000	
		Summe Abt. I für sich.					
II		Verwaltungskosten.					
	1	Gebühren für Beaufsichtigung, Beratungen, Rechtsschutz	—	—	—	2 250	
	2	Gebühren für Verwaltung, Messungen und sonstige geleistete Arbeiten	—	—	—	850	
		Summe Abt. II				3 100	
III		Verschiedenes.					
	1	Nicht vorgesehene Einnahmen	—	—	—	400	
		Summe Abt. III für sich.					
		Wiederholung der Einnahmen.					
I		Pachten	—	—	—	21 000	
II		Verwaltungskosten	—	—	—	3 100	
III		Verschiedenes	—	—	—	400	
		Summe der Einnahme				24 500	
<hr/>							
		Ausgabe					
I		Pachten.					
	1	Pacht für Grundstücke	—	—	—	18 000	
		Summe Abt. I für sich.					
II		Verwaltungskosten.					
	1	Gehälter	—	—	—	7 190	
	2	Löhne	—	—	—	1 500	
		Summe Abt. II				8 690	
III		Verschiedenes.					
	1	Drucksachen, Bürobedürfnisse, Fernsprechgebühren, Porto	—	—	—	600	
	2	Heizung, Beleuchtung und Miete der Büroräume	—	—	—	520	
	3	Verschiedene Ausgaben und zur Abrundung	—	—	—	190	
		Summe Abt. III				1 310	
		Wiederholung der Ausgaben.					
I		Pachten	—	—	—	18 000	
II		Verwaltungskosten	—	—	—	8 690	
III		Verschiedenes	—	—	—	1 310	
		Summe der Ausgabe				28 000	
		Die Einnahme beträgt				24 500	
		Mithin Bedürfnis				3 500	

Festgestellt durch Beschluß der Stadtverordnetenversammlung vom 25. März 1924 in Einnahme auf vierundzwanzigtausendfünfhundert Mark und in Ausgabe auf achtundzwanzigtausend Mark.

Der Oberbürgermeister.

Zu Vertretung:
Geusen.

34. Haushaltsplan des Wohnungsamtes.

Abt.	Nr.	Einnahme	Istergebnis		Voranschlag 1924				Bemerkungen
			M	Pf	M	Pf	M	Pf	
I	1	Erstattung von Kosten für Zwangs- räumungen	—	—	—	—	2 000	—	Bgl. Ausgabe Abt. V Nr. 1.
		Summe Abt. I für sich.							
Ausgabe									
I	1	An die Kasse der Besoldungen: Ge- haltserstattung	—	—	—	—	110 040	—	
	2	Beitrag zum Haushaltsplan des Für- sorgeamtes für Arbeiter und An- gestellte	—	—	—	—	4 992	—	
II	1	Miete und sonstige Kosten für das Haus Alexanderstraße 2	—	—	—	—	10 000	—	
	2	Heizung	—	—	—	—	2 700	—	
	3	Reinigung und Beleuchtung	—	—	—	—	1 400	—	
III	1	Fernsprechgebühren	—	—	—	—	3 000	—	
IV	1	An die Kasse der Allgemeinen Ver- waltung, Pauschalbetrag für Schreibmaterialien u. Drucksachen	—	—	—	—	2 000	—	
	2	Bekanntmachungen, Bücher und Zeitschriften	—	—	—	—	2 000	—	
V	1	Kosten der Durchführung v. Zwangs- räumungen und Prozeßkosten	—	—	—	—	2 800	—	Bgl. Einnahme Abt. I Nr. 1.
	2	Gebühren und Versicherungsbeiträge	—	—	—	—	1 000	—	
VI	1	Für nicht vorgesehene Ausgaben und zur Abrundung	—	—	—	—	68	—	
		Summe der Ausgabe					140 000		
		Summe der Einnahme					2 000		
		Mithin Bedürfnis					138 000		

Festgestellt durch Beschluß der Stadtverordnetenversammlung vom 25. März 1924 in Einnahme auf zweitausend Mark, in Ausgabe auf hundertvierzigtausend Mark.

Der Oberbürgermeister.

In Vertretung:

G. Reuter.

35. Haushaltsplan des Versicherungsamts.

Abt.	Nr.	Einnahme	Istergebnis		Voranschlag		Bemerkungen	
			M	P	M	P		1924
						M	P	
I	1	Von der Reichsversicherungsanstalt für Ausstellung von Quittungskarten	—	—	—	—	200	
	2	Kosten des Spruchverfahrens vor dem Versicherungsamt Düsseldorf-Stadt	—	—	—	—	80	
	3	Unvorhergesehene Einnahme	—	—	—	—	20	
		Summe der Einnahme	—	—	—	—	300	
		Ausgabe						
I		Befoldungen.						
	1	Befoldungen	—	—	—	—	59 740	
	2	Entschädigung der Versicherungsvertreter	—	—	—	—	100	
	3	Beitrag zum Haushaltsplan des Fürsorgeamtes für städt. Angestellte und Arbeiter	—	—	—	—	1 850	
		Summe Abt. I	—	—	—	—	61 690	
II		Sächliche Ausgaben.						
	1	Ergänzung und Neuanschaffung von Bürogegenständen und Drucksachen	—	—	—	—	1 000	
	2	Fachzeitschriften	—	—	—	—	600	
	3	Reisefosten	—	—	—	—	300	
	4	Porto	—	—	—	—	600	
	5	Bekanntmachungen	—	—	—	—	400	
		Summe Abt. II	—	—	—	—	2 900	
III		Heizung, Beleuchtung, Reinigung.						
	1	Elektrischer Strom	—	—	—	—	300	
	2	Heizung (ein Viertel für das Haus Wehrhahn 98/100)	—	—	—	—	1 600	
	3	Reinigung (Beihilfe an den Hausmeister für Beschaffung von Reinigungsgeräten)	—	—	—	—	850	
	4	Wasser	—	—	—	—	100	
		Summe Abt. III	—	—	—	—	3 150	
IV		Abgaben und Lasten.						
	1	Fernsprechgebühren	—	—	—	—	1 900	
		Summe Abt. IV für sich.	—	—	—	—		
V		Gebäude.						
	1	Miete einschl. Steuer usw.	—	—	—	—	7 500	
	2	Bauliche Unterhaltung	—	—	—	—	400	
	3	Unterhaltung und Ergänzung der Möbel	—	—	—	—	300	
		Zu übertragen	—	—	—	—	8 200	

Abt.	Nr.	Ausgabe	Istergebnis		Voranschlag				Bemerkungen
			M	Pf	M	Pf	1924		
					M	Pf	M	Pf	
		Übertrag					8 200		
V	4	Instandsetzung der Kanal-, Wasser- leitungs-, Beleuchtungs-, Fern- sprech-, Klingel- und Heizungs- anlagen	—	—	—	—	200		
		Summe Abt. V	—	—	—	—	8 400		
VI		Unvorhergesehene Ausgaben.							
		Summe Abt. VI für sich.	—	—	—	—	260		
		Wiederholung der Ausgaben.							
I		Befoldungen	—	—	—	—	61 690		
II		Sächliche Ausgaben	—	—	—	—	2 900		
III		Heizung, Beleuchtung, Reinigung	—	—	—	—	3 150		
IV		Abgaben und Lasten	—	—	—	—	1 900		
V		Gebäude	—	—	—	—	8 400		
VI		Unvorhergesehene Ausgaben	—	—	—	—	260		
		Summe der Ausgabe	—	—	—	—	78 300		
		Die Einnahme beträgt	—	—	—	—	300		
		Within Bedürfnis	—	—	—	—	78 000		

Festgestellt durch Beschluß der Stadtverordnetenversammlung vom 25. März 1924 in Einnahme auf dreihundert Mark, in Ausgabe auf achthundsebenzigttausenddreihundert Mark.

Der Oberbürgermeister.

In Vertretung:
Zäfer.

36. Haushaltsplan der städtischen Wohlfahrtspflege.

Abt.	Nr.	Einnahme	Istergebnis		Vorananschlag				Bemerkungen
			M	₣	1924		M	₣	
I	1	Erstattete Kosten der sozialen Fürsorge für Kriegsbeschädigte, Kriegshinterbliebene, Tumultbeschädigte usw., sowie der Fürsorge für Schwerverbeschädigte und Schwererwerbsbeschränkte bei Arbeitsbeschaffung laut Sonderhaushaltsplan	—	—	—	—	1 549 501	—	Siehe Anlage 1.
		Offene Fürsorge. (Unterstützung mit Geld, Bekleidung, Heilmittel usw.)							
	2	Erstattung der Kosten der Fürsorge für Sozialrentner, Kleinrentner, hilfsbedürftige Minderjährige (einschl. der Säuglinge, Kleinkinder) und sonstige Hilfsbedürftige	—	—	—	—	55 000	—	
	3	Erstattete Kosten der Wochenfürsorge	—	—	—	—	500	—	
		Summe Abt. I	—	—	—	—	1 605 001	—	
II		Geschlossene Fürsorge.							
	1	Erstattung der Kosten der Fürsorge für Sozialrentner, Kleinrentner, hilfsbedürftige Minderjährige (einschl. der Säuglinge und Kleinkinder) und sonstige Hilfsbedürftige (Krankenhauspflege, Unterbringung in Heimen, Heilstätten, sowie Unterbringung von Geisteskranken, Blinden, Krüppeln, Obdachlosen, Schutzbedürftigen usw.)	—	—	—	—	175 000	—	
	2	Städt. Pflegehaus Himmelgeister Straße laut Sonderhaushaltsplan	—	—	—	—	63 200	—	Siehe Anlage 2.
	3	Städt. Waisenhaus Fürstenwall laut Sonderhaushaltsplan	—	—	—	—	59 000	—	Siehe Anlage 3.
		Summe Abt. II	—	—	—	—	297 200	—	
III		Jugendfürsorge und Jugendpflege.							
	1	Erstattung der Kosten usw. für Fürsorgezöglinge	—	—	—	—	5 000	—	
	2	Erstattung der Kosten für Entsendungen aufs Land	—	—	—	—	50 000	—	
	3	Beiträge für die Speisung von Schulkindern	—	—	—	—	60 000	—	
		Summe Abt. III	—	—	—	—	115 000	—	
IV		Gesundheitspflege.							
	1	Kostenersatzung	—	—	—	—	100	—	
		Summe Abt. IV für sich.	—	—	—	—	—	—	

Abt.	Nr.	Einnahme	Istergebnis		Voranschlag 1924		Bemerkungen
			M.	Pf.	M.	Pf.	
V		Familien-Fürsorge.					
	1	Kostenerstattung	—	—	—	100	
		Summe Abt. V für sich.					
VI		Freiwillige Wohlfahrtspflege.					
		Nichts.	—	—	—	—	
VII		Allgemeines und Verwaltung.					
	1	Kinderheim Krainhagen laut Sonder- haushaltsplan	—	—	—	32 500	Siehe Anlage 4.
	2	Erstattete Desinfektions- und Reini- gungskosten	—	—	—	2 000	
	3	Mieten und unvorhergesehene Ein- nahmen	—	—	—	1 099	
		Summe Abt. VII	—	—	—	35 599	
		Wiederholung der Einnahmen.					
I		Kriegsbeschädigten- usw. und offene Fürsorge	—	—	—	1 605 001	
II		Geschlossene Fürsorge	—	—	—	297 200	
III		Jugendfürsorge und Jugendpflege	—	—	—	115 000	
IV		Gesundheitspflege	—	—	—	100	
V		Familien-Fürsorge	—	—	—	100	
VI		Freiwillige Wohlfahrtspflege	—	—	—	—	
VII		Allgemeines und Verwaltung	—	—	—	35 599	
		Summe der Einnahme	—	—	—	2 053 000	
		Ausgabe					
I	1	Soziale Fürsorge für Kriegsbeschä- digte, Kriegshinterbliebene, Tu- multbeschädigte usw. sowie Für- sorge für Schwerbeschädigte und Schwererwerbsbeschränkte bei Ar- beitsbeschaffung laut Sonderhaus- haltsplan	—	—	—	2 137 976	Siehe Anlage 1.
		Offene Fürsorge.					
		Fürsorge für Sozialrentner, Klein- rentner, hilfsbedürftige Minder- jährige (einschl. der Säuglinge und Kleinkinder) und sonstige Hilfsbe- dürftige	—	—	—	1 600 000	
	2	Geld	—	—	—	190 000	
	3	Bekleidung, Vetterfordernisse usw.	—	—	—	65 000	
	4	Kleine und große Heilmittel	—	—	—	40 000	
	5	Ärztliche Versorgung	—	—	—	40 000	
	6	Beerdigungskosten	—	—	—	—	
	7	Erstattungen an fremde Fürsorgever- bände	—	—	—	100 000	
		Wochenfürsorge.					
	8	Barunterstützungen	—	—	—	30 000	
	9	Unterstützungen in Natur	—	—	—	70 000	
		Summe Abt. I	—	—	—	4 272 976	

Abt.	Nr.	Ausgabe	Ergebnis		Voranschlag		Bemerkungen	
			M	F	M	F		1924
					M	F		
II		Geschlossene Fürsorge.						
		Fürsorge für Sozialrentner, Kleinrentner, hilfsbedürftige Minderjährige (einschl. der Säuglinge und Kleinkinder), namentlich tuberkulös gefährdete und tuberkulöse Kinder und sonstige Hilfsbedürftige						
	1	Krankenpflegekosten	—	—	—	—	600 000	
	2	Unterbringung in Heimen, Heilstätten usw.	—	—	—	—	530 000	
	3	Kosten für Geisteskrante, Geistes- schwache, Taubstumme, Blinde, Fallsüchtige, Krüppel usw.	—	—	—	—	350 000	
	4	Unterbringung von Obdachlosen und Schutzbedürftigen	—	—	—	—	30 000	
	5	Erstattungen an fremde Fürsorge- verbände	—	—	—	—	50 000	
	6	Städt. Pflegehaus Himmelgeister- straße laut Sonderhaushaltsplan	—	—	—	—	275 200	Siehe Anlage 2.
	7	Städt. Waisenhaus Fürstentwall laut Sonderhaushaltsplan	—	—	—	—	226 600	Siehe Anlage 3.
		Summe Abt. II	—	—	—	—	2 061 800	
III		Jugendfürsorge und Jugendpflege.						
	1	Vorläufige Unterbringung von Für- sorgezöglingen	—	—	—	—	15 000	
	2	Entsendungen aufs Land	—	—	—	—	130 000	
	3	Für die schulentlassene Jugend	—	—	—	—	5 000	
	4	Baden und Schwimmen	—	—	—	—	1 000	
	5	Schul- und Ferienwanderungen	—	—	—	—	15 000	
	6	Jugendpflege und Ferienspiele einschl. Beschaffung von Spielge- räten für die schulpflichtige Jugend	—	—	—	—	15 000	
	7	Betriebskostenzuschüsse und Jugend- pflege in den Schulgärten	—	—	—	—	30 000	
	8	Speisung von Schulkindern	—	—	—	—	244 000	
		Summe Abt. III	—	—	—	—	455 000	
IV		Gesundheitspflege.						
	1	Sächliche Kosten der Tuberkulose- fürsorgestelle	—	—	—	—	20 000	
	2	Desgl. der Mütter- und Kinderfür- sorge	—	—	—	—	1 500	
	3	Desgl. der Krüppelfürsorge	—	—	—	—	500	
	4	Desgl. der Schulgesundheits- pflege	—	—	—	—	3 000	
	5	Lehrmittel für die Gesundheitspflege	—	—	—	—	500	
	6	Orthopädische Turnkurse einschließlich Kosten der Beschaffung von Spezial- geräten usw.	—	—	—	—	6 000	
	7	Sprachheilkurse	—	—	—	—	700	
	8	Seh-, Hörkurse	—	—	—	—	150	
		Summe Abt. IV	—	—	—	—	32 350	
V		Familien-Fürsorge.						
	1	Sächliche Kosten (Abhaltung von Mütterabenden usw.)	—	—	—	—	1 000	
		Summe Abt. V für sich.	—	—	—	—		

Abt.	Nr.	Ausgabe	Ergebnis		Voranschlag		Bemerkungen	
			M	Pf	M	Pf		1924
					M	Pf		
VI		Freiwillige Wohlfahrtspflege.						
	1	Beiträge und Beihilfen laut besonderer Nachweisung	—	—	—	—	105 000	Siehe Anlage 5.
		Summe Abt. VI für sich.						
VII		Allgemeines und Verwaltung.						
	1	Kinderheim Krainhagen laut Sonderhaushaltsplan	—	—	—	—	32 500	Siehe Anlage 4.
	2	Zur Beschaffung von Desinfektions- und Reinigungsmitteln für den Kammerjäger d. Bezirks-Familienfürsorge	—	—	—	—	2 000	
	3	Fach- und andere Zeitschriften, sowie Ergänzung der Bücherei	—	—	—	—	2 000	
	4	Steuern, Versicherungsgebühren, Mieten, Heizungs-, Reinigungs-kosten usw. für die Armenhäuser, Kreisstellen usw.	—	—	—	—	20 000	
	5	An die Kasse der Besoldungen, Erstattung der Gehälter usw. der Beamten und Angestellten	—	—	—	—	526 260	
	6	Anteiliger Beitrag an die Kasse des Fürsorgeamtes für städt. Angestellte und Arbeiter	—	—	—	—	21 344	
	7	Unvorhergesehene Ausgaben und zur Abrundung	—	—	—	—	4 770	
		Summe Abt. VII	—	—	—	—	608 874	
		Wiederholung der Ausgaben.						
I		Kriegsbeschädigten- usw. und offene Fürsorge	—	—	—	—	4 272 976	
II		Geschlossene Fürsorge	—	—	—	—	2 061 800	
III		Jugendfürsorge und Jugendpflege	—	—	—	—	455 000	
IV		Gesundheitspflege	—	—	—	—	32 350	
V		Familien-Fürsorge	—	—	—	—	1 000	
VI		Freiwillige Wohlfahrtspflege	—	—	—	—	105 000	
VII		Allgemeines und Verwaltung	—	—	—	—	608 874	
		Summe der Ausgabe	—	—	—	—	7 537 000	
		Summe der Einnahme	—	—	—	—	2 053 000	
		Within Bedürfnis	—	—	—	—	5 484 000	
		Außerdem sind im Haushaltsplan der Allgemeinen Verwaltung und der Hochbauverwaltung enthalten: Kosten der Besoldung der Schulärzte und Schulschwestern, bauliche Unterhaltung, Ergänzung der Utensilien, Heizung und Beleuchtung, Reinigung und Schreibmaterialien	—	—	—	—	140 000	

Festgestellt durch Beschluß der Stadtverordnetenversammlung vom 1. April 1924 in Einnahme auf zweimillionendreihundertfünfzigtausend Mark und in Ausgabe auf siebenmillionenfünfhundertsebenund-dreißigtausend Mark.

Der Oberbürgermeister.
J. B. G. Reuter.

Haushaltsplan
der Kriegsbeschädigten, der Kriegshinterbliebenen und Tumultbeschädigtenfürsorge.

Abt.	Nr.	Einnahme	Iftergebnis		Voranschlag				Bemerkungen
			M	₣	1924		M	₣	
I		Stiftungen.							Es. Ausgabe Abt. II.
	1	Von der Stiftungskasse, Zinsen aus den Beständen der Nationalstiftung	—	—	—	—	1	—	
	2	Besondere Spenden und Stiftungen	—	—	—	—	500	—	
		Summe Abt. I	—	—	—	—	501	—	
II		Erstattungen.							
	1	Rückzahlung der Vorschüsse und Darlehn auf Versorgungsgebühren der Kriegsbeschädigten, Kriegshinterbliebenen und der ihnen Gleichgestellten:							Es. Ausgabe Abt. III Nr. 1.
		a) Rückzahlungen	—	—	—	—	20 000	—	
		b) Zinsen	—	—	—	—	1 000	—	
	2	Reichsmittel für die Zusatzrentenzahlungen an Kriegsbeschädigte, Kriegshinterbliebene und Wehrmachtsangehörige (12/12)	—	—	—	—	1 400 000	—	Es. Ausgabe Abt. III Nr. 2.
	3	Reichs- und Staatsanteil an den Zusatzrenten der Aufrührbeschädigten und -hinterbliebenen (10/12)	—	—	—	—	7 500	—	Es. Ausgabe Abt. III Nr. 3.
	4	Erstattungen der für auswärtige Fürsorgestellen gemachten Aufwendungen	—	—	—	—	500	—	Es. Ausgabe Abt. III Nr. 4.
		Summe Abt. II	—	—	—	—	1 429 000	—	
III		Wirtschaftslager.							Es. Ausgabe Abt. IV.
	1	Einnahmen des Wirtschaftslagers	—	—	—	—	50 000	—	
		Summe Abt. III	—	—	—	—	50 000	—	
IV		Erstattung von Verwaltungskosten.							Es. Ausgabe Abt. V.
	1	Zuschüsse des Reichs für die Zahlung der Zusatzrente	—	—	—	—	70 000	—	
		Summe Abt. IV	—	—	—	—	70 000	—	
		Wiederholung der Einnahmen.							
I		Stiftungen	—	—	—	—	501	—	
II		Erstattungen	—	—	—	—	1 429 000	—	
III		Wirtschaftslager	—	—	—	—	50 000	—	
IV		Erstattung von Verwaltungskosten	—	—	—	—	70 000	—	
		Summe der Einnahme	—	—	—	—	1 549 501	—	

Abt.	Nr.	Ausgabe	Istergebnis		Voranschlag 1924			Bemerkungen
			M	Fr	M	Fr	M	
I		Maßnahmen der sozialen Fürsorge.						
	1	Berufliche Versorgung der Kriegsbeschädigten, der übrigen Erwerbsbeschränkten und der Kriegserwitwen	—	—	—	—	25 000	Die Nummern 1—6 übertragen sich gegenseitig.
	2	Gesundheitsfürsorge für Kriegsbeschädigte und Kriegserwitwen und Krankenversorgung der Versorgungsberechtigten	—	—	—	—	115 000	
	3	Ergänzende Fürsorge und Veteranengabe	—	—	—	—	170 000	
	4	$\frac{2}{12}$ Anteil der Stadt an den Versorgungsgebühren der Aufruhrbeschädigten und hinterbliebenen	—	—	—	—	2 000	
	5	Beschaffung von Straßenbahnkarten für Schwerkriegsbeschädigte	—	—	—	—	150 000	
	6	Jugendfürsorge	—	—	—	—	62 000	
		Summe Abt. I	—	—	—	—	524 000	
II		Stiftungen.						
	1	Unterstützungen aus der Nationalstiftung	—	—	—	—	1	S. Einnahme Abt. I.
	2	Bewilligungen aus anderen Stiftungen	—	—	—	—	500	
		Summe Abt. II	—	—	—	—	501	
III		Vorschüsse und Darlehn, Leistungen für andere Stellen.						
	1	Vorschüsse und Darlehn auf Versorgungsgebühren der Kriegsbeschädigten, Kriegshinterbliebenen (§ 68 R.V.G.) und der ihnen Gleichgestellten:						
		a) Darlehn	—	—	—	—	20 000	S. Einnahme Abt. II Nr. 1.
		b) Zinsen an die Anleihekasse	—	—	—	—	1 000	
	2	Zufahrtentzahlungen für Rechnung des Reichs	—	—	—	—	1 400 000	S. Einnahme Abt. III Nr. 2.
	3	Zufahrtent für Tumultbeschädigte	—	—	—	—	9 000	S. Einnahme Abt. II Nr. 3.
	4	Fürsorgemaßnahmen für Rechnung auswärtiger Fürsorgestellen	—	—	—	—	500	S. Einnahme Abt. II Nr. 4.
		Summe Abt. III	—	—	—	—	1 430 500	
IV		Wirtschaftslager.						
	1	Zur Auffüllung des Lagerbestandes	—	—	—	—	50 000	S. Einnahme Abt. III.
		Summe Abt. IV	—	—	—	—	50 000	
V		Verwaltungskosten.						
	1	Besoldungen und Vergütungen für Beamte und Angestellte	—	—	—	—	100 000	S. Einnahme Abt. IV.
	2	Beitrag an das Fürsorgeamt für städt. Arbeiter und Angestellte	—	—	—	—	7 975	
	3	Entschädigung der Beiratsmitglieder	—	—	—	—	500	
		Zu übertragen	—	—	—	—	108 475	

Abt.	Nr.	Ausgabe	Ergebnis		Voranschlag		Bemerkungen
			M	ℳ	M	ℳ	
			M	ℳ	M	ℳ	
		Übertrag				108 475	
V	4	Miete, Versicherungsbeiträge und sonstige Abgaben	—	—	—	12 000	
	5	Heizung, Beleuchtung, Reinigung und Wasserverbrauch	—	—	—	6 500	
	6	Post- und Fernspreckgebühren	—	—	—	3 000	
	7	Drucksachen, Bürobedürfnisse, Zeitschriften, Anzeigen und Unvorhergesehenes	—	—	—	3 000	
		Summe Abt. V	—	—	—	132 975	
Wiederholung der Ausgaben.							
I		Maßnahmen der sozialen Fürsorge	—	—	—	524 000	
II		Stiftungen	—	—	—	501	
III		Vorschüsse und Leistungen für andere Stellen	—	—	—	1 430 500	
IV		Wirtschaftslager	—	—	—	50 000	
V		Verwaltungskosten	—	—	—	132 975	
		Summe der Ausgabe	—	—	—	2 137 976	
		Die Einnahme beträgt	—	—	—	1 549 501	
		Mithin Bedürfnis	—	—	—	588 475	

Haushaltsplan des Pflegehauses an der Himmelgeister StraÙe.

Abt.	Nr.	Einnahme	Istergebnis		Voranschlag		Bemerkungen
			M	F	M	F	
			M	F	M	F	
I		Verpflegung.					
	1	Pflegekosten	—	—	—	30 000	
		Summe Abt. I für sich.					
II		Verschiedene Einnahmen.					
	1	Arbeitsgelber der Pfleglinge	—	—	—	100	
	2	Nicht vorgesehene Einnahmen	—	—	—	100	
		Summe Abt. II				200	
III		Landwirtschaftlicher Betrieb.					
	1	Aus Erträgenissen	—	—	—	33 000	
		Summe Abt. III für sich.					
		Wiederholung der Einnahme.					
I		Verpflegung	—	—	—	30 000	
II		Verschiedene Einnahmen	—	—	—	200	
III		Landwirtschaftlicher Betrieb	—	—	—	33 000	
		Summe der Einnahme				63 200	
		Ausgabe					
I		Verwaltungskosten.					
	1	Bekleidung der Pflegerinnen	—	—	—	4 000	Der Betrag ist monatlich zu zahlen.
	2	Schreib- und Drucksachen	—	—	—	100	
	3	An die Kasse der Besoldungen und Bezüge der Hausangestellten	—	—	—	20 680	Besoldungen 10 680 M. Für Hausangest. 10 000 „
	4	Heizungs- und Kesseltöhlen	—	—	—	30 000	
	5	Stromverbrauch für Beleuchtung und Kraftzwecke, Wasserverbrauch	—	—	—	10 000	
	6	Haushaltungsgegenstände	—	—	—	2 500	
	7	Kosten der Fernsprechanchlüsse	—	—	—	200	
	8	Sonstige Verwaltungs- und Wirtschaftskosten	—	—	—	3 400	
	9	Beitrag zum Haushaltsplan des Fürsorgeamtes für städt. Angestellte	—	—	—	1 575	Zu 8: Beitrag zur Krankenkasse, Inv., Alters- und Angestelltenversicherung, Transportkosten usw.
		Summe Abt. I				72 455	
II		Für das Grundeigentum.					
	1	Steuern und Feuerversicherungsbeiträge	—	—	—	500	
		Summe Abt. II für sich.					

Abt.	Nr.	Ausgabe	Istergebnis		Voranschlag				Bemerkungen
			M	P	1924		M	P	
III		Verpflegung usw.							
	1	Speisung	—	—	—	—	150 000	—	
	2	Bekleidung, Vetterfordernisse, Wäsche usw.	—	—	—	—	20 000	—	
	3	Ärztliche Hilfe	—	—	—	—	1 000	—	Zu 3: An die Kasse der städt. Krankenanstalten zahlbar.
	4	Arzneien, ärztliche Instrumente, Bruchbänder, Brillen u. a.	—	—	—	—	3 000	—	
	5	Beerdigungskosten	—	—	—	—	2 200	—	
		Summe Abt. III	—	—	—	—	176 200	—	
IV		Landwirtschaftlicher Betrieb.							
	1	a) Pacht an die Grundstücksverwaltung	—	—	—	—	570	—	Zu a: Zahlbar 11./11. i. Jg. Zu b: Zahlbar 1./5. i. Jg. an die Kasse des städt. Wasserwerks. Zu c: Zahlbar 11./11. i. Jg. an die Kasse der Schifferstiftung.
		b) Pacht für ein Grundstück Flur 20	—	—	—	—	20	—	
		c) Pacht für ein Grundstück in Stoffeln	—	—	—	—	640	—	
	2	Bezüge der landwirtschaftlichen Arbeiter	—	—	—	—	7 500	—	
	3	Ergänzung des Viehbestandes, Futter und Stroh	—	—	—	—	10 000	—	Zu 3: Der Ausgabe steht die Einnahme III/1 gegenüber.
	4	Instandhaltung und Erneuerung der Ackergerätschaften	—	—	—	—	1 000	—	Zu 2-5: Die Positionen übertragen sich gegenseitig.
	5	Landwirtschaftliche Bedürfnisse (Saatgut, Kunstdünger usw.)	—	—	—	—	2 000	—	
		Summe Abt. IV	—	—	—	—	21 730	—	
V		Insgemein.							
	1	Klopfen der Dampfkessel, Reinigung der Kanäle, sowie Beitrag an den Dampfkessel-Überwachungsverein und an die Nahrungsmittelindustrie-Berufsgenossenschaft Mannheim	—	—	—	—	300	—	
	2	Zulage für Pfleglinge für besondere Arbeiten	—	—	—	—	3 000	—	
	3	Verschiedene Ausgaben und zur Abrundung	—	—	—	—	1 015	—	
		Summe Abt. V	—	—	—	—	4 315	—	
		Wiederholung der Ausgaben.							
I		Verwaltungskosten	—	—	—	—	72 455	—	
II		Für das Grundeigentum	—	—	—	—	500	—	
III		Verpflegung	—	—	—	—	176 200	—	
IV		Landwirtschaftlicher Betrieb	—	—	—	—	21 730	—	
V		Insgemein	—	—	—	—	4 315	—	
		Summe der Ausgabe	—	—	—	—	275 200	—	
		Die Einnahme beträgt	—	—	—	—	63 200	—	
		Within Bedürfnis	—	—	—	—	212 000	—	
		Außerdem sind im Haushaltsplan der Hochbauverwaltung enthalten für bauliche Unterhaltung und Ergänzung der Utensilien, sowie Instandhaltung der Kanal-, Wasserleitungs- und sonstigen Anlagen	—	—	—	—	27 415	—	

Haushaltsplan des Waisenhauses am Fürstenwall.

Abt.	Nr.	Einnahme	Istergebnis		Voranschlag 1924				Bemerkungen
			M	F	M	F	M	F	
I		Verpflegung.							
	1	Pflegekosten	—	—	—	—	15 000	—	
	2	Für Belöstigung der Erzieherinnen	—	—	—	—	10 000	—	Zu 2: Gehaltsabzug für Belöstigung von der Klasse der Beförderungen (i. Aus- gabe I/1).
		Summe Abt. I	—	—	—	—	25 000	—	
II		Verschiedene Einnahmen.							
	1	Verschiedene Einnahmen und zur Abrundung	—	—	—	—	14 600	—	
		Summe Abt. II für sich.	—	—	—	—	—	—	
III		Landwirtschaftlicher Betrieb.							
	1	Aus Erträgen	—	—	—	—	20 000	—	
		Summe Abt. III für sich.	—	—	—	—	—	—	
		Wiederholung der Einnahmen.							
I		Verpflegung	—	—	—	—	25 000	—	
II		Verschiedene Einnahmen	—	—	—	—	14 600	—	
III		Landwirtschaftlicher Betrieb	—	—	—	—	20 000	—	
		Summe der Einnahme	—	—	—	—	59 600	—	

Abt.	Nr.	Ausgabe	Istergebnis		Voranschlag		Bemerkungen
			M	Pf	M	Pf	
					M	Pf	
I		Verwaltungskosten.					
	1	An die Kasse der Befoldungen (Ge- haltserstattung)	—	—	33 920	—	
	2	Bezüge der Handwerker und der Hausangestellten	—	—	16 000	—	
	3	Heizung, Beleuchtung und Wasser	—	—	25 000	—	
	4	Haushaltungsgegenstände	—	—	6 000	—	
	5	Fernsprechananschluß	—	—	300	—	
	6	Sonstige Verwaltungs- und Wirt- schaftskosten	—	—	3 000	—	
	7	Beitrag zum Haushaltsplan des Für- sorgeamtes für städt. Angestellte und Arbeiter	—	—	4 420	—	
	8	Miete für das Grundstück	—	—	30 000	—	
		Summe Abt. I	—	—	118 640	—	
II		Verpflegung und Erziehung.					
	1	Speisung	—	—	60 000	—	
	2	Bekleidung und Bettzeug	—	—	30 000	—	
	3	Ärztliche Behandlung, Arzneien, Bruchbänder, Brillen usw.	—	—	2 200	—	
	4	Vermittel für Erziehungs- und Er- holungszwecke, Konfirmation und erste Kommunion, Schul- und An- staltsausflüge, Weihnachtsbesche- rung	—	—	3 000	—	
	5	Reisekosten für Waisen- und Lehr- lingsaufsicht	—	—	1 000	—	
	6	Nicht vorgezeichnete Ausgaben	—	—	300	—	
		Summe Abt. II	—	—	96 500	—	
III		Landwirtschaftlicher Betrieb. ¶ (Buscher Hof.)					
	1	Pacht an die Grundstücksverwaltung	—	—	2 360	—	
	2	Bezüge des Pächters und der land- wirtschaftlichen Arbeiter	—	—	3 600	—	
	3	Ergänzung des Viehbestandes, Futter und Stroh	—	—	3 000	—	
	4	Instandhaltung und Erneuerung der Ackergerätschaften	—	—	1 000	—	
	5	Landwirtschaftliche Bedürfnisse	—	—	1 500	—	
		Summe Abt. III	—	—	11 460	—	
		Wiederholung der Ausgabe.					
I		Verwaltungskosten	—	—	118 640	—	
II		Verpflegung und Erziehung	—	—	96 500	—	
III		Landwirtschaftlicher Betrieb	—	—	11 460	—	
		Summe der Ausgabe	—	—	226 600	—	
		Die Einnahme beträgt	—	—	59 600	—	
		Within Bedürfnis	—	—	167 000	—	
		Außerdem sind im Haushaltsplan der Hochbauverwaltung enthalten: für bauliche Unterhaltung, Ergän- zung der Utensilien, sowie Instand- haltung der Kanal- und Wasser- leitungsanlagen	—	—	21 650	—	

Zu 3: An das Gesamt für
Stohlen 22500 M.

Zahlbar an die Kasse der
Grundstücksverwaltung.

Haushaltsplan für das Kinderheim Krainhagen.

Abt.	Nr.	Einnahme	Istergebnis		Voranschlag				Bemerkungen
			M.	Pf.	1924		M.	Pf.	
I	1	Pflegekosten und sonstige Einnahmen	—	—	—	—	32 500	—	
		Summe der Einnahme	—	—	—	—	32 500	—	
Ausgabe									
I		Verwaltungskosten.							
	1	An die Kasse der Besoldungen — Gehaltserstattung	—	—	—	—	1 600	—	
	2	Bezüge der übrigen Angestellten, Versicherungsbeiträge usw.	—	—	—	—	2 930	—	
	3	Beitrag zum Haushaltsplan des Fürsorgeamtes für städt. Arbeiter und Angestellte	—	—	—	—	500	—	
	4	Steuern, Feuerversicherungsbeiträge usw.	—	—	—	—	750	—	
	5	Unterhaltung des Gebäudes und der technischen Anlagen	—	—	—	—	1 000	—	Die Nummern übertragen sich gegenseitig.
	6	Fernsprechananschluß, Porto, Schreib-, Drucksachen und sonstige Verwaltungs- und Wirtschaftskosten	—	—	—	—	500	—	
	7	Heizung, Beleuchtung, Stromverbrauch und Wasser	—	—	—	—	5 100	—	
	8	Beschaffung und Ergänzung von Haushaltsgegenständen, Wäsche und sonstigem Inventar	—	—	—	—	2 000	—	
		Summe Abt. I	—	—	—	—	14 380	—	
II		Verpflegung und Erziehung.							
	1	Speisung	—	—	—	—	16 000	—	
	2	Ergänzung des Viehbestandes, Futtermittel, Saat- und Düngerbeschaffung und sonstige Kosten für den landwirtschaftlichen Betrieb	—	—	—	—	1 000	—	
	3	Arzt- und Arzneikosten	—	—	—	—	500	—	
	4	Für Erziehungs- und Erholungszwecke	—	—	—	—	500	—	
	5	Nicht vorgesehene Ausgaben	—	—	—	—	120	—	
		Summe Abt. II	—	—	—	—	18 120	—	Zu II-5: Der Haushaltsplan des Kinderheims Krainhagen ist für sich abzuschließen. Alle Mehreinnahmen und die bei der Ausgabe nicht verwendeten Beträge sind dieser Nummer zuzuführen. Der hier nicht verwendete Betrag ist in Restausgabe zu stellen.
		Wiederholung der Ausgaben.							
I		Verwaltungskosten	—	—	—	—	14 380	—	
II		Verpflegung und Erziehung	—	—	—	—	18 120	—	
		Summe der Ausgabe	—	—	—	—	32 500	—	
		Die Einnahme beträgt	—	—	—	—	32 500	—	
		Gleicht sich aus.	—	—	—	—	—	—	

Zu II-5: Der Haushaltsplan des Kinderheims Krainhagen ist für sich abzuschließen. Alle Mehreinnahmen und die bei der Ausgabe nicht verwendeten Beträge sind dieser Nummer zuzuführen. Der hier nicht verwendete Betrag ist in Restausgabe zu stellen.

Abt.	Nr.	Ausgabe	Istergebnis		Voranschlag		Bemerkungen	
			M.	₤	M.	₤		1924
					M.	₤		
Nachweisung								
der Beiträge und Beihilfen für die freiwillige Wohlfahrtspflege. —								
Abt. VI Nr. 1 des Haushaltsplanes der Wohlfahrtspflege 1924.								
	1	An den Verein für Säuglingsfürsorge und Wohlfahrtspflege im Regierungsbezirk Düsseldorf	—	—	—	—	2 400	
	2	An den Wöchnerinnenpflegeverein	—	—	—	—	2 000	
	3	An die Deutsche Vereinigung für Säuglingsschutz	—	—	—	—	30	
	4	An den Reichsverband für Waisenfürsorge	—	—	—	—	30	
	5	An das Deutsche Archiv für Jugendwohlfahrt	—	—	—	—	10	
	6	An das Deutsche Komitee für Schulzahnpflege	—	—	—	—	20	
	7	An den Fürsorgeverein für minderjährige Schwachbegabte	—	—	—	—	250	
	8	An den Hilfsverein für Geistesranke in der Rheinprovinz	—	—	—	—	200	
	9	An den Rheinischen Blindenfürsorgeverein	—	—	—	—	150	
	10	An den Verein für Blindenausbildung	—	—	—	—	150	
	11	An den Verband der Mädchenschutzvereine	—	—	—	—	1 500	
	12	An den Zweigverein vom Roten Kreuz	—	—	—	—	1 000	
	13	An den Arbeiter-Samariter-Bund	—	—	—	—	750	
	14	An den Deutschen Verein gegen den Alkoholismus	—	—	—	—	20	
	15	An die Ursula-Suppenanstalt	—	—	—	—	400	
	16	An die Arbeiterkolonien Löhlerheim und Ellenroth	—	—	—	—	300	
	17	An die Krankenkasse der Beamten und Angestellten der Stadt Düsseldorf in Höhe von 50 Prozent der Jahresmitgliedsbeiträge	—	—	—	—	25 000	
	18	An die Krankenunterstützungskasse des Rheinischen Philologenvereins für die Philologen der städt. höhern Lehranstalten in Höhe von etwa 50 Prozent der Jahresmitgliedsbeiträge	—	—	—	—	2 000	
	19	An die heilpädagogische Arbeitsgemeinschaft	—	—	—	—	1 000	
	20	An den Deutschen Verein für öffentliche und private Fürsorge	—	—	—	—	124	
	21	Beihilfe zu den Kosten der Straßenbahnfahrten der in der Wohlfahrtspflege tätigen Ordensgesellschaften und Vereinigungen	—	—	—	—	16 500	
	22	Beihilfen für gemeinnützige Speisungen (Suppenanstalten, Mittelstandsküchen usw.) im Bedarfsfalle	—	—	—	—	4 000	
	23	Unterstützung von Kinderhorten	—	—	—	—	11 000	
	24	Unterbringung gefährdeter Jugendlicher durch hiesige Vereine usw.	—	—	—	—	2 000	
	25	Krankenversicherungsbeiträge für unständig Beschäftigte (§ 453 RVO.)	—	—	—	—	6 000	
	26	An den Wöchnerinnenahylverein	—	—	—	—	5 000	
	27	An a) den Hauspflegeverein b) die Spitzenorganisationen der freien Wohlfahrtspflege c) die Rechtsauskunftstellen der Gewerkschaften	—	—	—	—	15 000	
	28	Für neue Beiträge	—	—	—	—	8 166	
		Zusammen	—	—	—	—	105 000	

Zu 17 u. 18: Diese Beträge sind vom Jahre 1925 ab in den Haushaltsplan der allgemeinen Verwaltung einzustellen.

Unterverteilt, erfolgt durch den Ausschuß der Düsseldorfer Wohlfahrtspflege.

37. Haushaltsplan der städtischen Anleihen.

Abt.	Nr.	Einnahme	Istergebnis		Vorausschlag		Bemerkungen	
			M	₣	M	₣		
						1924		
						M	₣	
I		Beiträge städt. Kassen.	Schuldsomme					Zu Abt. I. Fällig auf besondere Anweisung.
a)		Zum freihändigen Ankauf von Düsseldorfer Stadtanleihen in Schuldverschreibungen auf den Inhaber.	am 1. 4. 1924					
			M	₣				
	1	Von der Vernichtungsanstalt	100 900	—	—	3 027	—	
	2	Von der Friedhofsverwaltung	2 508 900	—	—	75 267	—	
	3	Von der Kanalisationsverwaltung	13 043 100	—	—	391 293	—	
	4	Von der Hafen- und Werftverwaltung	11 396 400	—	—	341 892	—	
	5	Vom Elektrizitätswerk	9 655 100	—	—	289 653	—	
	6	Vom Gaswert	6 594 800	—	—	197 844	—	
	7	Vom Wasserwert	4 236 900	—	—	127 107	—	
	8	Von der Rheinbahn	9 373 400	—	—	281 202	—	
	9	Von der Grundstücksverwaltung	11 438 000	—	—	343 140	—	
	10	Von den Kleinwohnungen	792 900	—	—	23 787	—	
	11	Vom Zoologischen Garten	269 100	—	—	8 073	—	
	12	Vom Fuhrpark	550 100	—	—	16 503	—	
	13	Von den Beteiligungen an den gewerblichen Unternehmungen	14 442 200	—	—	433 266	—	
	14	Von den Krankenanstalten	5 691 300	—	—	170 739	—	
		3% von	90 093 100	—	—	2 702 793	—	
b)		Zur Verzinsung und Tilgung der neuen Anleihe für verschiedene Zwecke.						
	1	Vom Haushaltsplan Sport und Spiel	—	—	—	500 000	—	
		Summe Abt. I				3 202 793	—	
II		Insgemein.						
	1	Zinsen von vorübergehend angelegten Beständen, insbesondere bei Begebung von Anleihen	—	—	—	50 000	—	
	2	Unvorhergesehene Einnahmen und zur Abrundung	—	—	—	207	—	
		Summe Abt. II				50 207	—	
		Wiederholung der Einnahmen.						
I		Beiträge städt. Kassen	—	—	—	3 202 793	—	
II		Insgemein	—	—	—	50 207	—	
		Summe der Einnahme				3 253 000	—	
		Ausgabe						
I		Zum freihändigen Ankauf von Düsseldorfer Stadtanleihen in Schuldverschreibungen auf den Inhaber bzw. zur Ansammlung einer Rücklage.						
		3% von den im Rechnungsjahre 1924 voraussichtlich zur Einlösung kommenden Stadtanleihen von 100 Millionen Mark				3 000 000		
		Summe Abt. I für sich.					Der nicht verwendete Betrag ist in Restausgabe zu führen.	

Abt.	Nr.	Ausgabe	Ergebnis		Voranschlag				Bemerkungen
			M.	₣	1924		M.	₣	
II		Zur Verzinsung und Tilgung der langfristigen Schuldscheinanleihen für verschiedene Zwecke	—	—	—	—	1 000	—	
		Summe Abt. II für sich.	—	—	—	—	—	—	
III		Zur Verzinsung und Tilgung der Anleihen für Kriegsaufwendungen und Demobilisierung	—	—	—	—	200	—	
		Summe Abt. III für sich	—	—	—	—	—	—	
IV		Zur Verzinsung und Tilgung der Anleihen zur Behebung der Wohnungs- und Kaunnot	—	—	—	—	1 000	—	
		Summe Abt. IV für sich.	—	—	—	—	—	—	
V		Zur Verzinsung einer für verschiedene Zwecke aufzunehmenden Anleihe	—	—	—	—	1 875 000	—	Die Abteilungen V und VI Nr. 3 übertragen sich gegenseitig.
		10% von 25 Millionen Mark auf dreiviertel Jahr	—	—	—	—	—	—	
		Summe Abt. V für sich.	—	—	—	—	—	—	
VI		Zusgemein.	—	—	—	—	—	—	
		1 Vergütungen für Einlösung von Zins- und Anleihescheinen an die hierzu berechtigten Banken	—	—	—	—	100	—	
		2 Einrückungsgebühren, Versicherungsprämien, Porto, Druck-, Stempel- und Reisefosten	—	—	—	—	100	—	
		3 Zinsen für vorübergehend aufgenommene Kredite	—	—	—	—	2 500 000	—	
		4 Zu nicht vorgesehenen Ausgaben und zur Abrundung	—	—	—	—	600	—	
		Summe Abt. VI	—	—	—	—	2 500 800	—	
		Wiederholung der Ausgaben.	—	—	—	—	—	—	
I		Zum freihändigen Ankauf von Düsseldorfer Stadtanleihen in Schuldverschreibungen auf den Inhaber bzw. zur Ansammlung einer Rücklage	—	—	—	—	3 000 000	—	
II		Zur Verzinsung und Tilgung der langfristigen Schuldscheinanleihen für verschiedene Zwecke	—	—	—	—	1 000	—	
III		Zur Verzinsung und Tilgung der Anleihen für Kriegsaufwendungen und Demobilisierung	—	—	—	—	200	—	
IV		Zur Verzinsung und Tilgung der Anleihen zur Behebung der Wohnungs- und Kaunnot	—	—	—	—	1 000	—	
V		Zur Verzinsung einer für verschiedene Zwecke aufzunehmenden Anleihe	—	—	—	—	1 875 000	—	
VI		Zusgemein	—	—	—	—	2 500 800	—	
		Summe der Ausgabe	—	—	—	—	7 378 000	—	
		Summe der Einnahme	—	—	—	—	3 253 000	—	
		Mithin Bedürfnis	—	—	—	—	4 125 000	—	

Festgestellt durch Beschluß der Stadtverordnetenversammlung vom 25. März 1924 in Einnahme auf dreimillionenzweihundertdreißigtausend Mark, in Ausgabe auf siebenmillionendreihundertachtundsiebentausend Mark.

Der Oberbürgermeister.
In Vertretung: Dr. Lehr.

38. Haushaltsplan der Steuerverwaltung.

Abt.	Nr.	Einnahme	Iftergebnis		Voranschlag 1924				Bemerkungen
			M	7	M	7	M	7	
I		Allgemeine Verwaltungseinnahmen.							
	1	Vergütung für die Erhebung und Beitreibung der Kirchensteuern	—	—	—	—	50 000	—	
	2	Vergütung für die Veranlagung und Erhebung der Gewerbegerichtsbeiträge	—	—	—	—	2 000	—	
	3	Mahn- und Pfändungsgebühren der Steuerhebestellen	—	—	—	—	80 000	—	
	4	Zuschläge für Steuerrückstände und Verzugszinsen	—	—	—	—	10 000	—	
	5	Strafgelder bei Zuwiderhandlungen gegen Steuerordnungen	—	—	—	—	4 000	—	
	6	Erlös aus dem Verkauf von Steuerordnungen, Steuerbüchern usw.	—	—	—	—	1 200	—	
	7	Verwaltungsgebühren	—	—	—	—	1 500	—	
		Summe Abt. I	—	—	—	—	148 700	—	
II		Gebühren.							
	1	Jagdscheingebühren	—	—	—	—	4 000	—	
	2	Benutzungs- usw. Gebühren	—	—	—	—	20 000	—	Siehe Ausgabe III, 1.
		Summe Abt. II	—	—	—	—	24 000	—	
III		Aus Reichssteuern.							
	1	Reichseinkommensteuer-Anteil	—	—	—	—	7 600 000	—	
	2	Körperschaftsteuer-Anteil	—	—	—	—	400 000	—	
	3	Reichsumsatzsteuer-Anteil	—	—	—	—	2 000 000	—	
	4	Vergütung für die Mitwirkung bei der Veranlagung und Erhebung von Reichssteuern	—	—	—	—	10 000	—	Siehe Ausgabe III, 1.
		Summe Abt. III	—	—	—	—	10 010 000	—	
IV		Direkte Gemeindesteuern.							
	1	Zuschlag zur staatlichen Grundvermögenssteuer	—	—	—	—	5 000 000	—	
	2	Gewerbesteuer	—	—	—	—	5 000 000	—	
	3	Wanderlagersteuer	—	—	—	—	200	—	
	4	Mietzinssteuer	—	—	—	—	3 200 000	—	
		Summe Abt. IV	—	—	—	—	13 200 200	—	
V		Indirekte Gemeindesteuern.							
	1	Vergnügungssteuer	—	—	—	—	600 000	—	
	2	Schankeerlaubnissteuer	—	—	—	—	100 000	—	
	3	Getränkesteuer	—	—	—	—	600 000	—	
	4	Gründererbssteuer	—	—	—	—	600 000	—	
	5	Hundesteuer	—	—	—	—	600 000	—	
	6	Beherbergungssteuer	—	—	—	—	100 000	—	
		Summe Abt. V	—	—	—	—	2 600 000	—	

Abt.	Nr.	Ausgabe	Zi-tergebnis		Voranschlag		Bemerkungen
			M	₣	M	₣	
					M	₣	
III		Aus Reichssteuern.					
	1	Für Mitwirkung bei der Veranlagung und Erhebung d. Reichseinkommen- und Körperschaftsteuer (Personenstandsaufnahme, Ausfertigung der Steuerbücher usw.)	—	—	—	10 000	Siehe Einnahme III, 4.
		Summe Abt. III für sich.					
IV		Indirekte Gemeindesteuern.					
	1	Kosten der Getränkesteuerkontrollstellen	—	—	—	800	
	2	Bergütungen und Aufwandsentschädigungen für Steuerkontrollen	—	—	—	5 000	Zur Einzelverfügung des Stadtsteueramtes.
		Summe Abt. IV				5 800	
V		Zuschläge z. Grundvermögenssteuer für Kanalbetrieb, Müllabfuhr und Straßenreinigung.					
	1	Grundvermögenssteuer - Anteil zur Abgeltung nicht zur Erhebung gelangender Gebühren (Kanalbenutzung, Straßenreinigung und Müllabfuhr)	—	—	—	3 500 000	Erstattung an die betreffenden Verwaltungszweige.
		Summe Abt. V für sich.					
VI		Sonstige Ausgaben.					
	1	Beitrag der Stadt zur Provinzialumlage	—	—	—	660 000	
	2	Zuschüsse zu den Volksschul- und Armenlasten an Nachbargemeinden	—	—	—	10 000	Abwicklung der Reste aus Vorjahren.
	3	Unvorhergesehenes und zur Abrundung	—	—	—	6 200	
		Summe Abt. VI				676 200	
		Wiederholung der Ausgaben.					
I		Allgemeine Verwaltungsausgaben	—	—	—	1 115 000	
II		Gebühren	—	—	—	20 000	
III		Aus Reichssteuern	—	—	—	10 000	
IV		Indirekte Gemeindesteuern	—	—	—	5 800	
V		Zuschläge zur Grundvermögenssteuer für Kanalbetrieb, Müllabfuhr und Straßenreinigung	—	—	—	3 500 000	
VI		Sonstige Ausgaben	—	—	—	676 200	
		Summe der Ausgabe	—	—	—	5 327 000	
		Summe der Einnahme	—	—	—	29 484 000	
		Mithin Überschuß	—	—	—	24 157 000	

Festgestellt durch Beschluß der Stadtverordnetenversammlung vom 2. April 1924 in Einnahme auf neunundzwanzigmillionenvierhundertvierundachtzigtausend Mark, in Ausgabe auf fünfmillionendrei-hundertsebenundzwanzigttausend Mark.

Der Oberbürgermeister.

Zu Vertretung:
Dr. Döntkirchen.

39. Haushaltsplan der außerordentlichen Verwaltung der Stadtkasse.

Abt.	Nr.	Einnahme	Istergebnis		Voranschlag		Bemerkungen
			M	Pf	M	Pf	
			M	Pf	M	Pf	
I		Aus Anleihen.					
		Aus einer neuen Anleihe für verschiedene Zwecke	—	—	25 000 000	—	
		Summe Abt. I für sich.	—	—	25 000 000	—	
II		Volksschulbauten	—	—	—	—	
III		Straßenbau.					
a		Freilegung und erste Einrichtung von Straßen.					
	1	Zahlungen der Bauherren gemäß § 9 des Ortsstatutes vom 12. Mai 1903	—	—	30 000	—	
	2	Straßenbaukosten-Beiträge (§§ 3 und 4 a. a. D.)	—	—	30 000	—	
	3	Zahlungen auf Grund von Straßenbauverträgen seitens der Unternehmer	—	—	5 000	—	
	4	Von den aus Anlieger-Beiträgen erworbenen, noch nicht zu Straßenzwecken benutzten Grundstücken	—	—	—	—	
	5	Sonstiges	—	—	—	—	
		Summe Abt. III a	—	—	65 000	—	Durchlaufend mit Abt. IIIa der Ausgabe.
b		Beiträge der Grundbesitzer.					
		(Gemäß Statut vom 15. Okt. 1907.)					
	1	Für Verbreiterungen von Straßen und Plätzen	—	—	—	—	
	2	Für Straßendurchbrüche	—	—	—	—	
	3	Für freie Plätze	—	—	—	—	
	4	Für Straßenbefestigungen und deren Erneuerung	—	—	50 000	—	
	5	Bürgersteige und deren Erneuerung	—	—	5 000	—	
	6	Neuanlagen, Verlegung, Höher- und Tieferlegung von Eisenbahngleisen, Bahnhöfen usw.	—	—	—	—	
	7	Für Straßen-Unter- und -Überführungen	—	—	—	—	
	8	Für Erweiterung bestehender Unter- und Überführungen	—	—	—	—	
	9	Für Brücken und deren Erweiterung	—	—	—	—	
	10	Aus der Straßen- und Wasserbaukasse: Zuschuß zu Nr. 4 und 5	—	—	75 000	—	
		Summe Abt. III b	—	—	130 000	—	
		Hierzu Summe Abt. III a	—	—	65 000	—	
		Summe Abt. III	—	—	195 000	—	

Abt.	Nr.	Einnahme	Iftergebnis		Voranschlag 1924				Bemerkungen
			M	₣	M	₣	M	₣	
IV		Kanalneubau.							
		Kosten der öffentlichen unterirdischen Entwässerungsanlagen.							
	1	Einmalige Beiträge der Anlieger zu den Kosten der Kanalisation gemäß dem Beschlusse d. Stadtverordnetenversammlung vom 20. November 1894 (Kanalbaubeiträge)	—	—			25 000	—	
	2	Von Straßenbauunternehmern vorgelegte Baukosten	—	—			5 000	—	
	3	Aus der Anleihe: Zur Deckung der Kanalbaukosten	—	—			68 000	—	
	4	Erstattung der Kosten für Einlaßstücke behufs Herstellung der Hausanschlüsse	—	—			1 000	—	
	5	Von der Kasse der Kanalisation (Abt. VIII Nr. 1), Erstattung des Gehaltsanteils für Techniker Bedier	—	—			—	—	
	6	Unvorhergesehene Einnahmen	—	—			1 000	—	
		Summe Abt. IV	—	—			100 000	—	Entspricht Abt. IV der Ausgabe.
		Wiederholung der Einnahmen.							
I		Anleihen	—	—			25000000	—	
II		Volksschulneubauten	—	—			—	—	
III		Straßenbau	—	—			195 000	—	
IV		Kanalneubau	—	—			100 000	—	
		Summe der Einnahme	—	—			25295000	—	
		Ausgabe							
I		Aus Anleihen.							
		Neue Anleihe für verschiedene Zwecke	—	—			25000000	—	
		Summe Abt. I für sich.	—	—			—	—	
II		Volksschulneubauten	—	—			—	—	
III		Straßenbau.							
a		Freilegung u. erste Einrichtung von neuen Straßen auf Kosten der Anlieger.							Ortsstatut vom 12. 5. 1903.
	1	Freilegung	—	—			5 000	—	
	2	Anschüttung	—	—			10 000	—	
	3	Vorläufige tiefliegende Befestigung	—	—			25 000	—	
	4	Bürgersteige	—	—			10 000	—	
	5	Endgültige Befestigung	—	—			—	—	
	6	Herstellung von Sinkkasten behufs Entwässerung neuer Straßen in den Kanälen	—	—			15 000	—	Die Nr. 1—6 übertragen sich gegenseitig. Die nicht verwendeten Beträge sind in Restausgabe zu stellen.
	7	Zur Deckung des Vorschusses bei der Stadtkasse	—	—			—	—	Durchlaufend mit Abt. III a der Einnahme.
		Summe Abt. III a	—	—			65 000	—	

Abt.	Nr.	Ausgabe	Ergebnis		Voranschlag		Bemerkungen
			M	℥	M	℥	
				M	℥	M	℥
b		Neu- und Umpflasterung von Straßen sowie Neu- anlage und Erneuerung von Bürgersteigen unter Heranziehung der An- lieger zu Beiträgen nach dem Statut vom 15. 10. 1907.					
	1	Neu- und Umpflasterungen	—	—	—	100 000	Zu 1 u. 2. Über die Verwen- dung dieser Summe be- schließt die Stadtv.-Verf. besonders.
	2	Neuanlage und Erneuerung von Bür- gersteigen	—	—	—	30 000	
		Summe Abt. III b	—	—	—	130 000	
		Hierzu Summe Abt. III a	—	—	—	65 000	
		Summe Abt. III	—	—	—	195 000	
IV		Kanalneubau.					
		a) Gehälter der Beamten und Vergütungen für das Hilfspersonal.					
	1	An die Kasse der Besoldungen, Ge- haltserstattung	—	—	—	39 340	Die Gehälter werden aus der Kasse der Besoldungen gezahlt und auf Grund besonderer Anweisung am Jahreschluß erstattet.
	2	Löhne für Bauaufseher, Meßgehilfen, Lagerplatzarbeiter usw. einschl. der Kranken-, Alters- und Invalidi- tätsversicherungsbeiträge	—	—	—	4 000	
		b) Vergütungen an andere Klassen.					
	3	An die Kasse des Straßen- u. Wasser- baues: Vergütung für die Beschädi- gungen der Straßen und Wege, die durch Herstellen der Kanäle ver- ursacht werden	—	—	—	15 000	
	4	An die Hauptverwaltung der Kanali- sation: Beitrag zu den allgemeinen Verwaltungskosten	—	—	—	14 000	Siehe Einnahme Abt. I Nr. 1 des Haushalts- planes der Kanalisation.
		c) Sächliche Kosten der Bau- ausführungen und ins- gemein.					
	5	An die Neubaukasse: Für die Bau- ausführungen	—	—	—	11 000	
	6	An die Kasse der Allgemeinen Ver- waltung: Zuschuß zu den Vermes- sungskosten	—	—	—	7 000	Siehe Abt. I Nr. 19 des Haushaltsplanes der allg. Verwaltung.
	7	Für gemeinsame sächliche Ausgaben des Kanalneubaues	—	—	—	7 000	
	8	Unvorhergesehene Ausgaben	—	—	—	2 660	
		Summe Abt. IV	—	—	—	100 000	Entspricht Abt. IV der Ein- nahme. Der nicht ver- wendete Betrag ist bei Abt. IV Nr. 5 in Resta- s- gabe zu führen.
		Wiederholung der Ausgaben.					
I		Anleihen	—	—	—	25000000	
II		Volkschulneubauten	—	—	—	—	
III		Straßenbau	—	—	—	195 000	
IV		Kanalneubau	—	—	—	100 000	
		Summe der Ausgabe	—	—	—	25295000	
		Die Einnahme beträgt	—	—	—	25295000	
		Gleicht sich aus	—	—	—	—	

Festgestellt durch Beschluß der Stadtverordnetenversammlung vom 25. März 1924 in Einnahme und Ausgabe sich ausgleichend auf fünfundsiebenundzwanzigmillionenzweihundertfünfundneunzigtausend Mark.

Der Oberbürgermeister.

J. B.: Dr. Lehr.



Band II

Haushaltspläne
der
selbständigen und
sich ausgleichenden
Kassen



Inhaltsverzeichnis.

Band II

	Seite
1. Hafen und Werftanlagen	2
2. Beteiligungen der Stadt Düsseldorf	12
3. Leih- und Lombardanstalt	14
4. Kohlenbeschaffungsstelle	16
5. Besoldungen	17
6. Fürsorgeamt für städtische Angestellte und Arbeiter	20
7. Heizamt	24
8. Zoologischer Garten	25
9. Stiftungen	28
10. Kapitalbestände	34
11. Zusammenstellung der selbständigen und sich aus- gleichenden Stufen	36



Band II

**Haushaltspläne
der selbständigen
und sich ausgleichenden Rassen**



1. Haushaltsplan der Hafen- und Werftanlagen.

Abt.	Nr.	Einnahme	Istergebnis		Voranschlag		Bemerkungen	
			M	ℳ	M	ℳ		1924
						M	ℳ	
I		Hafen in Düsseldorf.						
		1. Betriebseinnahmen.						
		Konto A. Betriebsleitung.						
	1	Geerdter Werft, anteiliger Verwaltungs-kostenbeitrag	—	—	—	—	2 000	—
		Summe Konto A	—	—	—	—	2 000	—
		Konto B. Werft.						
	2	Aus der Hafenfischerei	—	—	—	—	600	—
	3	Hafenliegegebühr	—	—	—	—	6 000	—
	4	Werftgebühr	—	—	—	—	300 000	—
	5	Werftlagergebühr	—	—	—	—	15 000	—
	6	Schleppgebühr des Dampfers „Wilhelm“	—	—	—	—	8 000	—
	7	Materialbestand am Jahresluß	—	—	—	—	1 000	—
		Summe Konto B	—	—	—	—	330 600	—
		Konto C. Kräne und Beleuchtung.						
	8	Krangebühr	—	—	—	—	450 000	—
	9	Ladegebühr	—	—	—	—	300	—
	10	Wiegegebühr	—	—	—	—	500	—
	11	Materialbestand am Jahresluß	—	—	—	—	10 000	—
		Summe Konto C	—	—	—	—	460 800	—
		Konto D. Hafenbahn.						
	12	Von den Lagerplatzmietern für Unterhaltung der Anschlußgleise	—	—	—	—	6 000	—
	13	Hafenbahngebühren	—	—	—	—	400 000	—
	14	Erlös aus dem Verkauf von altem Oberbaumaterial	—	—	—	—	3 000	—
	15	Materialbestand am Jahresluß	—	—	—	—	10 000	—
		Summe Konto D	—	—	—	—	419 000	—
		Konto E. Lagerhaus.						
	16	Lagerhausgebühren	—	—	—	—	19 000	—
	17	Materialbestand am Jahresluß	—	—	—	—	1 000	—
		Summe Konto E	—	—	—	—	20 000	—
		Konto F. Magazin und Werkstatt.						
	18	Erlös aus Altmaterial	—	—	—	—	500	—
	19	Für Arbeiten und Lieferungen an Hafenfirmen	—	—	—	—	2 000	—
		Summe Konto F	—	—	—	—	2 500	—
		Konto G. Allgemeine Unkosten.						
	20	Vermietung des Motorbootes „Elise“	—	—	—	—	100	—
	21	Nicht vorgesehene Einnahmen	—	—	—	—	3 000	—
	22	Materialbestand am Jahresluß	—	—	—	—	1 000	—
		Summe Konto G	—	—	—	—	4 100	—

Abt.	Nr.	Einnahme	Iftergebnis		Voranschlag		Bemerkungen
			M	₣	M	₣	
			M	₣	M	₣	
I.		2. Sonstige Einnahmen.					
		Konto H. Pacht und Miete.					
23		Mieten, Auerkennungs- und Benutzungsgelühren für Lagerplätze und Zubehör	—	—	200	000	
24		Miete von Lagerhausräumen, Lagerhallen, Aufbauten und Lagergewölben	—	—	57	000	
		Summe Konto H	—	—	257	000	
		Konto J. Verzinsung und Anleihen.					
		Nichts.	—	—	—	—	
		Summe Konto J	—	—	—	—	
		Konto K. Tilgung der Anleihen.					
		Nichts.	—	—	—	—	
		Summe Konto K	—	—	—	—	
		Konto L. Zuschuß der Stadtkasse.					
		Nichts.	—	—	—	—	
		Summe Konto L	—	—	—	—	
		3. Außerordentliche Einnahmen.					
		Konto M.					
25		Grundstücke	—	—	—	—	
26		Gebäude	—	—	—	—	
27		Kräne, Werft- und Lagerhausbetriebsmittel	—	—	—	—	
28		Bahnanlagen	—	—	—	—	
29		Bahnbetriebsmittel	—	—	—	—	
30		Mobiliar	—	—	—	—	
31		Verchiedenes	—	—	—	—	
32		Erneuerungsrücklage.					
		Nichts.	—	—	—	—	
33		Erweiterungsrücklage.					
		Nichts.	—	—	—	—	
		Summe Konto M	—	—	—	—	
		Wiederholung der Einnahmen.					
		1. Betriebseinnahme.					
		Konto A. Betriebsleitung	—	—	2	000	
		" B. Werft	—	—	330	600	
		" C. Kräne und Beleuchtung	—	—	460	800	
		" D. Hafenbahn	—	—	419	000	
		" E. Lagerhaus	—	—	20	000	
		" F. Magazin und Werkstatt	—	—	2	500	
		" G. Allgemeine Untkosten	—	—	4	100	
		2. Sonstige Einnahmen.					
		Konto H. Pacht und Miete	—	—	257	000	
		" J. Verzinsung der Anleihen	—	—	—	—	
		" K. Tilgung der Anleihen	—	—	—	—	
		" L. Zuschuß der Stadthauptkasse	—	—	—	—	
		3. Außerordentliche Einnahmen.					
		Konto M	—	—	—	—	
		Summe Abt. I	—	—	1 496	000	

Abt.	Nr.	Einnahme	Istergebnis		Voranschlag 1924				Bemerkungen
			M	₣	M	₣	M	₣	
		Werft in Geerd.							
II		1. Betriebseinnahme.							
		Konto A. Betriebsleitung.							
		Nichts.	—	—	—	—	—	—	
		Summe Konto A	—	—	—	—	—	—	
		Konto B. Werft.							
	1	Werftgebühr	—	—	—	—	50 000	—	
	2	Werftlagergebühr	—	—	—	—	500	—	
	3	Materialbestand am Jahresluß	—	—	—	—	500	—	
		Summe Konto B	—	—	—	—	51 000	—	
		Konto C.							
		Kräne und Beleuchtung.							
	4	Krangebühr	—	—	—	—	78 000	—	
	5	Ladegerühr	—	—	—	—	25 000	—	
	6	Wiegegebühr	—	—	—	—	5 000	—	
	7	Materialbestand am Jahresluß	—	—	—	—	2 000	—	
		Summe Konto C	—	—	—	—	110 000	—	
		Konto D. Werftbahn.							
	8	Von den Lagerplatzmietern für Unterhaltung der Anschlußgleise	—	—	—	—	500	—	
	9	Werftbahngebühr	—	—	—	—	65 000	—	
	10	Materialbestand am Jahresluß	—	—	—	—	5 000	—	
		Summe Konto D	—	—	—	—	70 500	—	
		Konto E. Werftatt.							
	11	Erlös aus Altmaterial	—	—	—	—	100	—	
		Summe Konto E	—	—	—	—	100	—	
		Konto F.							
		Allgemeine Unkosten.							
	12	Nicht vorgefehene Einnahmen	—	—	—	—	300	—	
	13	Materialbestand am Jahresluß	—	—	—	—	100	—	
		Summe Konto F	—	—	—	—	400	—	
		2. Sonstige Einnahmen.							
		Konto G. Pacht und Miete.							
	14	Mieten, Anerkennungs- und Benutzungsgebühren für Lagerplätze und Zubehör	—	—	—	—	20 000	—	
	15	Miete von den Werftschuppen	—	—	—	—	23 000	—	
		Summe Konto G	—	—	—	—	43 000	—	
		Konto H.							
		Verzinsung der Anleihen.							
		Nichts.	—	—	—	—	—	—	
		Summe Konto H	—	—	—	—	—	—	

Abt.	Nr.	Einnahme	Istergebnis		Voranschlag		Bemerkungen	
			M	₣	M	₣		1924
						M	₣	
II		Konto J.						
		Zilgung der Anleihen.						
		Nichts.	—	—	—	—	—	
		Summe Konto J	—	—	—	—	—	
		Konto K.						
		Zuschuß der Stadthauptkasse.						
		Nichts.	—	—	—	—	—	
		Summe Konto K	—	—	—	—	—	
		3. Außerordentliche Einnahmen.						
		Konto L.						
	16	Grundstücke	—	—	—	—	—	
	17	Gebäude	—	—	—	—	—	
	18	Bahnanlagen	—	—	—	—	—	
	19	Bahnbetriebsmittel	—	—	—	—	—	
	20	Werftbetriebsmittel	—	—	—	—	—	
	21	Mobiliar	—	—	—	—	—	
	22	Verchiedenes	—	—	—	—	—	
	23	Werkzeuge und Geräte	—	—	—	—	—	
	24	Erneuerungsrücklage:						
		Nichts.	—	—	—	—	—	
	25	Erweiterungsrücklage:						
		Nichts.	—	—	—	—	—	
		Summe Konto L	—	—	—	—	—	
		Wiederholung der Einnahmen.						
		1. Betriebseinnahme.						
	Konto A.	Betriebsleitung	—	—	—	—	—	
	"	B. Werft	—	—	—	51 000	—	
	"	C. Kräne und Beleuchtung	—	—	—	110 000	—	
	"	D. Werftbahn	—	—	—	70 500	—	
	"	E. Werkstatt	—	—	—	100	—	
	"	F. Allgemeine Unkosten	—	—	—	400	—	
		2. Sonstige Einnahmen.						
	Konto G.	Pacht und Miete	—	—	—	43 000	—	
	"	H. Verzinsung der Anleihen	—	—	—	—	—	
	"	J. Tilgung der Anleihen	—	—	—	—	—	
	"	K. Zuschuß der Stadthaupt- kasse	—	—	—	—	—	
		3. Außerordentliche Einnahmen.						
	Konto L		—	—	—	—	—	
		Summe Abt. II	—	—	—	275 000	—	
		Dazu Summe Abt. I	—	—	—	1 496 000	—	
		Gesamteinnahme	—	—	—	1 771 000	—	

Abt.	Nr.	Ausgabe	Istergebnis		Vorantrag 1924		Bemerkungen
			M	℥	M	℥	
I		Hafen in Düsseldorf.					
		I. Betriebsausgaben.					
		Konto A. Betriebsleitung.					
	1	a) An die Besoldungskasse für Gehälter, Ruhegehälter, sowie Witwen- und Waisengelber . . . 42 900 M					
		b) Ausfallgeld 250 "				43 150	
	2	Löhne für Büroangestellte und den Amtsdienler				5 500	
	3	Kasse der Allgemeinen Verwaltung:					
		a) Verwaltungskostenbeitrag 8 000 M					
		b) für Drucksachen 4 000 "				12 000	
	4	Für Buchbinderarbeiten, Bürobüchereien, Porto, Prozeß- und Reisekosten, Fernspreckgebühren				6 000	Die Nrn. 4—6 übertragen sich gegenseitig.
	5	Unterhaltung des Büroinventars, sowie für Wasserverbrauch, Reinigung, Heizung und Beleuchtung				3 000	
	6	Unterhaltung d. Hafenamtsgebäudes, der Einfriedigung usw.				2 000	
		Summe Konto A				71 650	
		Konto B. Werft.					
	7	An die Besoldungskasse für Gehälter, Ruhegehälter, sowie Witwen- und Waisengelber				13 900	Die Nrn. 8—10 übertragen sich gegenseitig.
	8	Unterhaltung der Werfte, sowie für Waggerungen				85 000	
	9	Unterhaltung der Gebäude des Zollhafens, der Aufzüge und der Einfriedigung ausschließlich des Lagerhauses				14 000	
	10	Unterhaltung der gepflasterten Werstflächen innerhalb der Bahn- und Krangleise				6 000	
	11	Bedienung und Unterhaltung des Dampfers „Wilhelm“				16 000	
	12	Wasserverbrauch, Reinigung, Heizung und Beleuchtung				3 000	
	13	Anschüttung des Lauswardgeländes				6 000	
	14	Materialbestand des Vorjahres				1 000	
		Summe Konto B				144 900	
		Konto C. Kräne und Beleuchtung.					
	15	An die Besoldungskasse für Gehälter, Ruhegehälter, sowie Witwen- und Waisengelber				45 550	Die Nrn. 16 u. 17 übertragen sich gegenseitig.
	16	Löhne der Kranführer				47 000	
	17	Löhne der Kranarbeiter				24 000	
	18	Für den Bezug von Drehstrom				36 000	Desgl. die Nrn. 18—20.
	19	Unterhaltung der Kräne, Kabel, Wagen, Transportgeräte, sowie Beschaffung von Betriebsmaterial für die Kräne				30 000	
	20	Unterhaltung und Bedienung der öffentlichen Beleuchtungsanlagen und für Betriebsmaterial				9 000	
	21	Materialbestand des Vorjahres				10 000	
		Summe Konto C				201 550	

Abt.	Nr.	Ausgabe	Istergebnis		Voranschlag 1924		Bemerkungen
			M	₣	M	₣	
		Konto D. Hafenbahn.					
	22	a) An die Besoldungskasse für Gehälter, Ruhegehälter, sowie Witwen- und Waisengelder . . . 146 000 M					
		b) für Dienstkleidung . . . 3 500 „				149 500	
	23	Löhne der Schrankenwärter, Streckenwärtter und Oberbauarbeiter . . .				30 000	Die Nrn. 23—25 übertragen sich gegenseitig.
	24	Löhne des Rangier- und Stationspersonals . . .				40 000	
	25	Löhne des Lokomotivpersonals . . .				35 000	Die Nrn. 26—31 übertragen sich gegenseitig.
	26	Unterhaltung der Hafenbahngebäude . . .				4 000	
	27	Unterhaltung der Gleisanlagen, Stellwerke, Gleiswagen, Schranken, des Bahnmeisterinventars, sowie für Beschaffung von Oberbau- und Bettungsmaterial . . .				100 000	
	28	Unterhaltung der Lokomotiven und Güterwagen . . .				40 000	
	29	Betriebsmaterial für den Bahnbetrieb . . .				8 000	
	30	Betriebsmaterial für die Lokomotiven . . .				75 000	
	31	Für Drucksachen, Bürobedürfnisse, Fernsprechgebühren, sowie für Wasserverbrauch, Reinigung, Heizung und Beleuchtung . . .				4 000	
	32	Materialbestand des Vorjahres . . .				10 000	
		Summe Konto D				495 500	
		Konto E. Lagerhaus.					
	33	An die Besoldungskasse für Gehälter, Ruhegehälter, sowie Witwen- und Waisengelder . . .				4 200	
	34	Löhne der Lagerhausarbeiter und Aufzugswärter . . .				8 000	
	35	Unterhaltung des Lagerhauses, Inventars, der Aufzüge und Geräte . . .				6 000	Die Nrn. 35 u. 36 übertrage sich gegenseitig.
	36	Für Betriebs- und Büromaterialien, Fernsprechgebühren, Vertilgung der Ratten und Mäuse, Wasserverbrauch, Reinigung, Heizung und Beleuchtung . . .				1 300	
	37	Materialbestand des Vorjahres . . .				1 000	
		Summe Konto E				20 500	
		Konto F.					
		Magazin und Werkstatt.					
	38	An die Besoldungskasse für Gehälter, Ruhegehälter, sowie Witwen- und Waisengelder . . .				8 400	
	39	Löhne der Werkstattarbeiter . . .				3 000	
	40	Unterhaltung des Magazin- und Werkstattgebäudes . . .				600	Die Nrn. 40 u. 41 übertragen sich gegenseitig.
	41	Unterhaltung und Ergänzung der Magazingeräte und Werkzeuge, für Büromaterialien, Wasserverbrauch, Reinigung, Heizung und Beleuchtung . . .				3 000	
		Summe Konto F				15 000	

Abt.	Nr.	Ausgabe	Istergebnis		Voranschlag 1924				Bemerkungen
			M	₣	M	₣	M	₣	
I.		Konto G.							
		Allgemeine Kosten.							
	42	Versicherungsbeiträge der Stadt für Angestellte und Arbeiter	—	—	—	—	18 000	—	Die Nummern 42 und 43 übertragen sich gegenseitig.
	43	Beiträge zum Haushaltsplan des Fürsorgeamts für Angestellte und Arbeiter	—	—	—	—	10 000	—	
	44	Unterhaltung und Bedienung der Feuerspritze	—	—	—	—	6 000	—	
	45	Unterhaltung des Feuerwehrgeländes und der Feuerlöschrichtungen, sowie für Fernsprechtgebühren, Wasserverbrauch, Reinigung, Heizung und Beleuchtung	—	—	—	—	14 000	—	
	46	An die Feuerwehrkasse für Stellung der Feuerwache	—	—	—	—	26 000	—	
	47	Feuer- und Haftpflichtversicherung, Steuern, elektrische Uhren, Deichfassenbeiträge, polizeilicher Sicherheitsdienst usw.	—	—	—	—	45 000	—	
	48	Bedienung und Unterhaltung des Motorbootes „Elise“	—	—	—	—	5 000	—	
	49	Straßen- und Werftreinigung sowie Kehrichtabfuhr durch Hafenarbeiter	—	—	—	—	10 000	—	
	50	Nicht vorgesehene Ausgaben	—	—	—	—	5 900	—	
	51	Materialbestand des Vorjahres	—	—	—	—	1 000	—	
		Summe Konto G	—	—	—	—	140 900	—	
		2. Sonstige Ausgaben.							
		Konto H. Pacht und Miete.							
	52	Für benutzte fremde Grundstücke	—	—	—	—	500	—	
	53	Unterhaltung der Lagerhallen am Bergerhafen, der Lagergewölbe am unteren und der Aufbauten am oberen Rheintverft	—	—	—	—	5 000	—	
		Summe Konto H	—	—	—	—	5 500	—	
		Konto J.							
		Verzinsung der Anleihen.							
		Nichts.	—	—	—	—	—	—	
		Summe Konto J	—	—	—	—	—	—	
		Konto K.							
		Tilgung der Anleihen.							
		Nichts.	—	—	—	—	—	—	
		Summe Konto K	—	—	—	—	—	—	
		Konto L.							
		Zuschuß der Stadtkasse.							
		Nichts.	—	—	—	—	—	—	
		Summe Konto L	—	—	—	—	—	—	

Abt.	Nr.	Ausgabe	Istergebnis		Voranschlag		Bemerkungen
			M	₣	M	₣	
					M	₣	
I		3. Außerordentliche Ausgaben.					
		Konto M.					
	54	Grundstücke	—	—	—	7 000	
	55	Gebäude	—	—	—	—	
	56	Kräne, Werft- und Lagerhausbe- triebsmittel	—	—	—	16 000	
	57	Bahnanlagen	—	—	—	15 000	
	58	Bahnbetriebsmittel	—	—	—	17 500	
	59	Mobiliar	—	—	—	—	
	60	Verschiedenes	—	—	—	60 500	
	61	Erneuerungsrücklage	—	—	—	284 500	
	62	Erweiterungsrücklage	—	—	—	—	
		Nichts.	—	—	—	—	
		Summe Konto M	—	—	—	400 500	
		Wiederholung der Ausgabe.					
		1. Betriebsausgaben.					
		Konto A. Betriebsleitung	—	—	—	71 650	
		" B. Werft	—	—	—	144 900	
		" C. Kräne und Beleuchtung	—	—	—	201 550	
		" D. Hafenbahn	—	—	—	495 500	
		" E. Lagerhaus	—	—	—	20 500	
		" F. Magazin und Werkstatte	—	—	—	15 000	
		" G. Allgemeine Untkosten	—	—	—	140 900	
		2. Sonstige Ausgaben.					
		Konto H. Pacht und Miete	—	—	—	5 500	
		" I. Verzinsung der Anleihen	—	—	—	—	
		" K. Tilgung der Anleihen	—	—	—	—	
		" L. Zuschuß der Stadthaupt- kasse	—	—	—	—	
		3. Außerordentliche Ausgaben.					
		Konto M	—	—	—	400 500	
		Summe Abt. I	—	—	—	1 496 000	
		Werft in Heerdt.					
II		1. Betriebsausgaben.					
		Konto A. Betriebsleitung.					
	1	An die Besoldungskasse für Gehälter	—	—	—	10 500	
	2	An den Hafen in Düsseldorf, an- teiligler Verwaltungskostenbeitrag	—	—	—	2 000	
	3	Kasse der Allgemeinen Verwaltung für Drucksachen usw.	—	—	—	1 000	
	4	Für Buchbinderarbeiten, Bürobe- dürfnisse, Porto, Prozeß- und Reisekosten, Fernspreckgebühren	—	—	—	2 000	
	5	Unterhaltung des Werftamtsgebäudes	—	—	—	2 000	
	6	Unterhaltung des Büroinventars so- wie für Wasserverbrauch, Reini- gung, Heizung und Beleuchtung	—	—	—	1 000	
		Summe Konto A	—	—	—	18 500	
		Konto B. Werft.					
	7	Unterhaltung des Werftes sowie für Baggerungen	—	—	—	23 000	
	8	Materialbestand des Vorjahres	—	—	—	500	
		Summe Konto B	—	—	—	23 500	

Die Nrn. 4—8 übertragen
sich gegenseitig.

Abt.	Nr.	Ausgabe	Istergebnis		Voranschlag			Bemerkungen
			M	Pf	M	Pf	1924	
					M	Pf		
Konto C.								
Kräne und Beleuchtung.								
	9	An die Besoldungskasse für Gehälter	—	—	—	—	14 200	
	10	Löhne der Kranführer und Kranarbeiter	—	—	—	—	32 000	
	11	Unterhaltung der Kräne, Wagen, Lampen usw., sowie Betriebsmaterial für die Kräne usw.	—	—	—	—	30 000	Die Nrn. 11 u. 12 übertragen sich gegenseitig.
	12	Für den Bezug von elektrischem Strom	—	—	—	—	8 000	
	13	Materialbestand des Vorjahres	—	—	—	—	2 000	
		Summe Konto C	—	—	—	—	86 200	
Konto D. Werftbahn.								
	14	a) An die Besoldungskasse für Gehälter . 18 000 M. b) für Dienstkleidung . 500 M.	—	—	—	—	16 500	
	15	Löhne des Bahnpersonals	—	—	—	—	10 000	
	16	Unterhaltung der Gleisanlagen, Gleiswagen und sonstiger Bahneinrichtungen	—	—	—	—	20 000	Die Nrn. 16—18 übertragen sich gegenseitig.
	17	Unterhaltung der Lokomotiven und Güterwagen usw.	—	—	—	—	2 500	
	18	Betriebsmaterial für den Bahnbetrieb	—	—	—	—	15 000	
	19	Materialbestand des Vorjahres	—	—	—	—	5 000	
		Summe Konto D	—	—	—	—	69 000	
Konto E. Werkstatt.								
	20	Löhne der Werkstattarbeiter	—	—	—	—	1 700	
	21	Unterhaltung und Ergänzung der Werkzeuge und Geräte	—	—	—	—	1 300	
		Summe Konto E	—	—	—	—	3 000	
Konto F.								
Allgemeine Unkosten.								
	22	Versicherungsbeiträge der Stadt für Angestellte und Arbeiter	—	—	—	—	4 000	Die Nrn. 22 u. 23 übertragen sich gegenseitig.
	23	Beiträge zum Haushaltsplan des Fürsorgeamtes für städtische Angestellte und Arbeiter	—	—	—	—	1 200	
	24	Feuer- und Haftpflichtversicherung, Steuern und Abgaben usw.	—	—	—	—	11 000	
	25	Nächtliche Bewachung der Werftanlagen	—	—	—	—	1 700	
	26	Nicht vorgesehene Ausgaben	—	—	—	—	1 600	
	27	Materialbestand des Vorjahres	—	—	—	—	100	
		Summe Konto F	—	—	—	—	19 600	
2. Sonstige Ausgaben.								
Konto G. Pacht und Miete.								
	28	Für stromfiskalische Grundstücke	—	—	—	—	200	
	29	Unterhaltung der Dienstwohnungen der Zollbeamten Alt-Heerdt 89 und Pestalozzistraße 156, der Werftschuppen sowie für Wasserverbrauch	—	—	—	—	3 000	
		Summe Konto G	—	—	—	—	3 200	

Abt.	Nr.	Ausgabe	Istergebnis		Voranschlag 1924				Bemerkungen
			M	Fr	M	Fr	M	Fr	
II.		Konto H.							
		Verzinsung der Anleihen.							
		Nichts.	—	—	—	—	—	—	
		Summe Konto H	—	—	—	—	—	—	
		Konto J.							
		Tilgung der Anleihen.							
		Nichts.	—	—	—	—	—	—	
		Summe Konto J	—	—	—	—	—	—	
		Konto K.							
		Zuschuß der Stadthauptkasse.							
		Nichts.	—	—	—	—	—	—	
		Summe Konto K	—	—	—	—	—	—	
		3. Außerordentliche Ausgaben.							
		Konto L.							
30		Grundstücke	—	—	—	—	—	—	
31		Gebäude	—	—	—	—	—	—	
32		Bahnanlagen	—	—	—	—	20 000	—	
33		Bahnbetriebsmittel	—	—	—	—	8 000	—	
34		Werftbetriebsmittel	—	—	—	—	—	—	
35		Mobiliar	—	—	—	—	—	—	
36		Verschiedenes	—	—	—	—	—	—	
37		Werkzeuge und Geräte	—	—	—	—	—	—	
38		Erneuerungsrücklage	—	—	—	—	24 000	—	
39		Erweiterungsrücklage:							
		Nichts.	—	—	—	—	—	—	
		Summe Konto L.	—	—	—	—	52 000	—	
		Wiederholung der Ausgaben.							
		1. Betriebsausgaben.							
		Konto A. Betriebsleitung	—	—	—	—	18 500	—	
		" B. Werft	—	—	—	—	23 500	—	
		" C. Kräne und Beleuchtung	—	—	—	—	86 200	—	
		" D. Werftbahn	—	—	—	—	69 000	—	
		" E. Werkstatt	—	—	—	—	3 000	—	
		" F. Allgemeine Unkosten	—	—	—	—	19 600	—	
		2. Sonstige Ausgaben.							
		Konto G. Pacht und Miete	—	—	—	—	3 200	—	
		" H. Verzinsung der Anleihen	—	—	—	—	—	—	
		" J. Tilgung der Anleihen	—	—	—	—	—	—	
		" K. Zuschuß der Stadthaupt- kasse	—	—	—	—	—	—	
		3. Außerordentliche Ausgaben.							
		Konto L.	—	—	—	—	52 000	—	
		Summe Abt. II	—	—	—	—	275 000	—	
		Dazu Summe Abt. I	—	—	—	—	1 496 000	—	
		Gesamtausgabe	—	—	—	—	1 771 000	—	

Festgestellt durch Beschluß der Stadtverordnetenversammlung vom 1. April 1924 in Einnahme und Ausgabe sich ausgleichend auf einemillionsiebenhunderteinundsiebenzigtausend Mark.

Der Oberbürgermeister.

In Vertretung:
Lenze.

2. Haushaltsplan der Beteiligungen der Stadt Düsseldorf an gewerblichen Unternehmungen.

Abt.	Nr.	Einnahme	Istergebnis		Voranschlag 1924		Bemerkungen
			M.	Pf.	M.	Pf.	
Kasse.							
I	1	Erfolg-Rechnung. (Gewinnposten.)					
		Rheinische Bahngesellschaft:					
		a) Gewinnanteil	—	—		500	8364 Aktien je 1000 M.
		b) Vergütung	—	—		25	
		Summe 1				525	
	2	Rhein.-Westf. Elektrizitätswerk					
		a) Gewinnanteil	—	—		2 000	4808 Aktien je 1000 M.
		b) Vergütung	—	—		50	
		Summe 2				2 050	
	3	Düsseldorf-Duisburger Kleinbahn					
		a) Gewinnanteil	—	—		—	Erwerb von 750 Anteilen je 1000 M. — beschlossen, jedoch noch nicht durchgeführt.
		b) Vergütung	—	—		—	
		Summe 3				—	
	4	Rhein. Genossenschaft zur wirtsch. Förderung von Handwerk und Gewerbe, Gewinnanteil	—	—		—	25 Anteile je 200 M.
	5	Getreidehaus G. m. b. H., Zinsen	—	—		—	50 Obligationen je 1000 M. Beteiligung ist gekündigt.
	6	Düsseldorfer Spar- und Bauverein, Gewinnanteil	—	—		—	Zu Nr. 6. 250 Anteile je 200 M.
	7	Heerdter Gemeinnütziger Bauverein, Gewinnanteil	—	—		—	Zu Nr. 7. 42 Anteile je 200 M.
	8	Beamten-Wohnungs-Baugenossenschaft, Gewinnanteil	—	—		—	Zu Nr. 8. 50 Anteile je 1500 M.
	9	Gemeinnützige Heimstätten A. = G., Gewinnanteil	—	—		—	Zu Nr. 9. 40 000 M Anteil.
	10	Gemeinnütziger Bauverein für Landhausfiedlung, Gewinnanteil	—	—		—	Zu Nr. 10. 33 Anteile je 300 M.
	11	Rhein. Wohnungsfürsorge G. m. b. H. Gewinnanteil	—	—		—	Zu Nr. 11. 20 000 000-Anteil.
	12	Düsseldorfer Kreditbank, Gewinnant.	—	—		—	Zu Nr. 12. 20 Anteile je 1 000 000 000 M Aufgeld je 20 Anteile je 5 Goldmark, 60 Bill. M.
	13	Bürohaus G. m. b. H., Gewinnanteil	—	—		—	Zu Nr. 13. 99 Anteile je 1000 M, davon 26 Anteile an die Börsenhausgesellschaft abzutreten.
	14	„Raum und Fläche“ e. G. m. b. H., Gewinnanteil	—	—		—	
	15	Düsseldorfer Kriegshilfs-Kasse G. m. b. H., Gewinnanteil	—	—		—	
	16	Düsseldorfer Milchversorgung G. m. b. H., Gewinnanteil	—	—		50	Zu Nr. 14. 10 Anteile je 300 M.
	17	Treib- und Frühgemüsebau G. m. b. H.	—	—		—	Zu Nr. 15. 2250 M-Anteil.
	18	A. = G. für den Rhein-Main-Donau-Kanal, Gewinnanteil	—	—		—	Zu Nr. 16. 127 500 M-Anteil.
	19	Reichsgetreidestelle G. m. b. H., Gewinnanteil	—	—		20	Zu Nr. 17. 340 000 M-Anteil.
	20	Arbeitsstätten für Erwerbsbeschränkte G. m. b. H., Gewinnanteil	—	—		—	Zu Nr. 18. 300 000 M (noch nicht eingezogen).
	21	Preuß. Landespfandbrief-Anstalt, Berlin, Gewinnanteil	—	—		—	Zu Nr. 19. 175 000 M-Anteil.
	22	Zinsen von Beständen	—	—		—	Zu Nr. 20. Bürgschaft bis 3 000 000 M übernommen.
	23	Unvorhergesehen	—	—		55	
		Summe Abt. I (1—23)				2 700	Zu Nr. 21. 200 000 000 M Anteil.
II		Bestandsrechnung.					
	1	Kassenbestand	—	—		—	
	2	Aus der Anleihekasse	—	—		—	
	3	Erlös aus verkauften Aktien	—	—		—	
	4	Zuschuß der Stadtkasse	—	—		34 700	
		Summe Abt. II				34 700	
		" I				2 700	
		Resteinnahme zum Ausgleich				—	
		Summe der Einnahme				37 400	

Abt.	Nr.	Ausgabe	Istergebnis		Voranschlag 1924				Bemerkungen
			M	₣	M	₣	M	₣	
		Kasse.							
I		Erfolg-Rechnung (Verlustposten).							
	1	Rhein. Bahngesellschaft							
		a) Stückzinsen	—	—	—	—	—	—	
		b) Verwaltungskosten	—	—	—	—	5	—	
		Summe 1					5		
	2	Rhein.-Westf. Elektrizitätswerk							
		a) Stückzinsen	—	—	—	—	—	90	
		b) Verwaltungskosten	—	—	—	—	—	90	
		Summe 2					90		
	3	Düsseldorf-Duisburger Kleinbahn							
		a) Stückzinsen	—	—	—	—	—	—	
		b) Verwaltungskosten	—	—	—	—	—	—	
		Summe 3					—		
	4	Rhein. Genossenschaft zur wirtschaftl. Förderung von Handwerk und Gewerbe, Verwaltungskosten	—	—	—	—	—	5	
	5	Getreidehaus G. m. b. H., Stückzinsen	—	—	—	—	—	—	
	6	Anleihezinsen	—	—	—	—	—	—	
	7	Zinsen der sonstigen Beteiligungs- mitteln	—	—	—	—	—	20 000	
	8	Anleiheitilgung	—	—	—	—	—	—	
	9	Allgemeine Unkosten	—	—	—	—	—	100	
		Summe Abt. I (1—9)					—	20 200	
II		Bestandsrechnung.							
	1	Rhein. Bahngesellschaft (Kurssumme und Kosten)	—	—	—	—	—	1 200	
	2	Rhein.-Westf. Elektrizitätswerk (Kurs- summe und Kosten)	—	—	—	—	—	13 000	
	3	Düsseldorf-Duisburger Kleinbahn (Kurssumme und Kosten)	—	—	—	—	—	—	
	4	Sonstige Anteilerwerbungen	—	—	—	—	—	3 000	
	5	Rhein. Genossenschaft zur wirtschaftl. Förderung von Handwerk und Gewerbe (Anteile)	—	—	—	—	—	—	
	6	Getreidehaus G. m. b. H. (Teil- schuldenschreibungen)	—	—	—	—	—	—	Beteiligung gefündigt.
		Summe Abt. II					—	17 200	
		" " I					—	20 200	
		Gesamtsumme					—	37 400	
	7	Kassenbestand	—	—	—	—	—	—	
	8	Vorschuß aus 1922	—	—	—	—	—	—	
		Summe der Ausgabe					—	37 400	
		Summe der Einnahme					—	37 400	
		Gleicht sich aus.							

Festgestellt durch Beschluß der Stadtverordnetenversammlung vom 25. März 1924 in Einnahme und Ausgabe sich ausgleichend auf siebenunddreißigtausendvierhundert Mark.

Der Oberbürgermeister.

In Vertretung:
Dr. Lehr.

3. Haushaltsplan der städtischen Leih- und Lombardanstalt.

Abt.	Nr.	Einnahme	Istergebnis		Voranschlag 1924				Bemerkungen
			M	℥	M	℥	M	℥	
I		Durchlaufende Posten.							
	1	Zurückgezahlte Darlehen	—	—	—	—	1 000 000	—	
	2	Pfandverkaufsüberschüsse	—	—	—	—	20 000	—	
	3	Vorschüsse von der Sparkasse usw.	—	—	—	—	100 000	—	
		Summe Abt. I					1 120 000		
II		Betriebseinnahme.							
	1	Zinsen von Pfanddarlehen	—	—	—	—	192 000	—	
	2	Gebühren	—	—	—	—	10 000	—	
	3	Nichterhobene Verkaufsüberschüsse	—	—	—	—	2 000	—	
	4	Verkaufsgebühren	—	—	—	—	5 000	—	
	5	Von der Kasse der Ausstellungen und Museen zwei Drittel der wirklich entstehenden Kosten für Heizung und Wasser des Historischen und Lößbede-Museums	—	—	—	—	2 000	—	
	6	Unvorhergesehene Einnahmen	—	—	—	—	100	—	
		Summe Abt. II					211 100		
		Wiederholung der Einnahmen.							
I		Durchlaufende Posten	—	—	—	—	1 120 000	—	
II		Betriebseinnahmen	—	—	—	—	211 100	—	
		Summe der Einnahmen					1 331 100		

Abt.	Nr.	Ausgabe	Iftergebnis		Voranschlag 1924				Bemerkungen
			M	℥	M	℥	M	℥	
I		Durchlaufende Posten.							
	1	Pfanddarlehen	—	—	—	—	1 000 000	—	
	2	Den Pfandgebern gezahlte Pfand- verkaufsüberschüsse	—	—	—	—	18 000	—	
	3	Nicht erhobene Pfandverkaufsüber- schüsse	—	—	—	—	2 000	—	
	4	Rückzahlungen an die Sparkasse usw.	—	—	—	—	100 000	—	
		Summe Abt. I	—	—	—	—	1 120 000	—	
II		Verwaltungs- und Betriebskosten.							
	1	a) Besoldungen (an die Kasse der Besoldungen)	—	—	—	—	40 060	—	
		b) Arbeiterlöhne	—	—	—	—	3 000	—	
	2	Beiträge zur Krankenkasse und Inva- lidenversicherung	—	—	—	—	200	—	
	3	Ausfallgelder	—	—	—	—	140	—	
	4	An die Kasse der Allgem. Verwaltung:							
		Miete der Geschäftsräume	—	—	—	—	6 000	—	
	5	Beitrag zu den allgemeinen Ver- waltungskosten	—	—	—	—	10 000	—	
	6	Kosten für Drucksachen	—	—	—	—	3 000	—	
	7	Schreibmaterialien, Kosten d. Pfand- verkäufe und Pfänderlagerung	—	—	—	—	1 000	—	
	8	Heizung, Entlüftung, electr. Strom und Wasserverbrauch	—	—	—	—	3 000	—	
	9	Kosten des Inventars	—	—	—	—	50	—	
	10	Feuer- und Haftpflichtversicherungs- beiträge	—	—	—	—	465	—	
	11	Diebstahlversicherungsbeiträge	—	—	—	—	1 000	—	
	12	Kosten des Fernsprechers	—	—	—	—	200	—	
	13	Entschädigung für in Verlust ge- ratene oder beschädigte Pfänder	—	—	—	—	2 000	—	
	14	Beiträge zum Haushaltsplan des Fürsorgewerks für Angestellte und Arbeiter	—	—	—	—	631	—	
	15	Unvorhergesehene Ausgaben	—	—	—	—	354	—	
		Summe Abt. II	—	—	—	—	71 100	—	
III		Zinsen des Betriebskapitals.							
		An die Sparkasse und andere Geld- geber	—	—	—	—	140 000	—	
		Wiederholung der Ausgaben.							
I		Durchlaufende Posten	—	—	—	—	1 120 000	—	
II		Verwaltungs- und Betriebskosten	—	—	—	—	71 100	—	
III		Zinsen des Betriebskapitals	—	—	—	—	140 000	—	
		Summe der Ausgaben	—	—	—	—	1 331 100	—	
		Summe der Einnahmen	—	—	—	—	1 331 100	—	
		Gleicht sich aus.							

Festgestellt durch Beschluß der Stadtverordnetenversammlung vom 25. März 1924 in Einnahme und Ausgabe sich ausgleichend auf einemilliondreihunderteinunddreißigtausendeinhundert Mark.

Der Oberbürgermeister.

In Vertretung:
Dr. Ddenkirchen.

4. Haushaltsplan der Städt. Kohlenbeschaffungsstelle.

Abt.	Nr.	Einnahme	Iftergebnis		Voranschlag 1924				Bemerkungen
			M	₣	M	₣	M	₣	
I	1	Gewinn aus der Kohlenbeschaffung	—	—	—	—	118 000	—	
		Summe der Einnahme					118 000		
Ausgabe.									
I	1	Besoldungen	—	—	—	—	73 840	—	
	2	Beitrag zum Haushaltsplan des Fürsorgeamtes für städtische Arbeiter und Angestellte	—	—	—	—	4 388	—	
		Summe Abt. I					78 228		
Sachliche Ausgaben.									
II	1	Schreibmaterialien, Büroutensilien, Drucksachen	—	—	—	—	250	—	
	2	Verkehrsabteilung:							
	a)	Unterhaltung und Versicherung eigener Wagen	—	—	—	—	3 000	—	
	b)	Sonstige Unkosten des Kohlentransportes	—	—	—	—	14 000	—	
	3	Heizberatungsstelle	—	—	—	—	1 000	—	
	4	Reisefkosten und Straßenbahnfahrten	—	—	—	—	7 000	—	
	5	Portokosten, Fernspreckgebühren und Bekanntmachungen	—	—	—	—	3 000	—	
		Summe Abt. II					28 250		
III	1	Heizung	—	—	—	—	1 600	—	
	2	Beleuchtung, Reinigung u. Wasserverbrauch	—	—	—	—	800	—	
		Summe Abt. III					2 400		
IV	1	Abgaben und Lasten.	—	—	—	—	—	—	
		Summe Abt. IV					—		
V	1	Miete und Instandsetzung der Beleuchtungsanlagen	—	—	—	—	7 500	—	
	2	Bauliche Unterhaltung	—	—	—	—	200	—	
		Summe Abt. V					7 700		
VI		Unvorhergesehene Ausgaben	—	—	—	—	1 422	—	
		Summe Abt. VI					1 422		
Wiederholung der Ausgaben.									
I		Besoldungen	—	—	—	—	78 228	—	
II		Sachliche Ausgaben	—	—	—	—	28 250	—	
III		Heizung, Beleuchtung, Reinigung	—	—	—	—	2 400	—	
IV		Abgaben und Lasten	—	—	—	—	—	—	
V		Miete usw.	—	—	—	—	7 700	—	
VI		Unvorhergesehene Ausgaben	—	—	—	—	1 422	—	
		Summe der Ausgabe					118 000		
		Die Einnahme beträgt					118 000		
		Gleicht sich aus.							

Festgestellt durch Beschluß der Stadtverordnetenversammlung vom 1. April 1924 in Einnahme und Ausgabe sich ausgleichend auf einhundertachtzehntausend Mark.

Der Oberbürgermeister.
Zur Vertretung: Jäger.

5. Haushaltsplan Besoldungen.

Abt.	Nr.	Einnahme	Istergebnis		Voranschlag			Bemerkungen
			M	Pf	M	Pf	1924	
					M	Pf		
I		Erstattungen.						
1		A. Aus Zuschüssen.						
	1	Ademische Kurie	—	—	—	—	25 620	
	2	Allgemeine Krankenanstalten	—	—	—	—	81 510	
	3	Allgemeine Gewerbeschulen	—	—	—	—	2 070	
	4	Öffentlicher Arbeitsnachweis	—	—	—	—	213 660	
	5	Ausstellungen und Museen (einschl. Kunstsammlungen)	—	—	—	—	35 010	
	6	Berufsschulen	—	—	—	—	1 720	
	7	Desinfektion und Krankentransport	—	—	—	—	61 090	
	8	Fachschule für Handwerk	—	—	—	—	1 820	
	9	Fachschule für Industrie	—	—	—	—	2 210	
	10	Gewerbeschule für Handwerk	—	—	—	—	3 820	
	11	Gewerbeschule für Industrie	—	—	—	—	2 390	
	12	Kaufmännische Lehranstalten	—	—	—	—	4 900	
	13	Kleingartenamt	—	—	—	—	7 190	
	14	Kriegsbeschädigten- und Kriegs- hinterbliebenenfürsorge	—	—	—	—	99 500	
	15	Mädchenfortbildungsschule	—	—	—	—	1 820	
	16	Mieteinigungsamt	—	—	—	—	41 310	
	17	Pflegehaus	—	—	—	—	10 680	
	18	Polizeiverwaltung (Chemisches Unter- suchungsamt)	—	—	—	—	28 920	
	19	Städtische Büchereien (einschließlich Landes- und Stadtbibliothek)	—	—	—	—	85 710	
	20	Stadttheater	—	—	—	—	12 560	
	21	Sternwarte	—	—	—	—	5 500	
	22	Vernichtungsanstalt	—	—	—	—	3 270	
	23	Verwaltungsbeamtenschule	—	—	—	—	11 330	
	24	Volkshochschule	—	—	—	—	8 200	
	25	Waisenhaus	—	—	—	—	33 920	
	26	Zoologischer Garten	—	—	—	—	21 190	
	27	Allgemeine Verwaltung	—	—	—	—	2 579 480	
	28	Feuerwehr	—	—	—	—	694 830	
	29	Friedhofsverwaltung	—	—	—	—	78 600	
	30	Höhere Knabenschulen	—	—	—	—	28 300	
	31	Höhere Mädchenschulen	—	—	—	—	28 300	
	32	Mittelschulen	—	—	—	—	15 720	
	33	Öffentliche Anlagen	—	—	—	—	62 880	
	34	Polizeiverwaltung	—	—	—	—	670 530	
	35	Steuerverwaltung	—	—	—	—	994 360	
	36	Versicherungsamt	—	—	—	—	59 740	
	37	Volksschulen	—	—	—	—	84 890	
	38	Wohlfahrtspflege	—	—	—	—	518 760	
	39	Wohnungsamt	—	—	—	—	110 040	
		Summe I/1	—	—	—	—	6 733 350	
2		B. Aus Ausgleichskassen.						
	40	Fuhrpark	—	—	—	—	115 570	
	41	Hafen und Werftanlagen	—	—	—	—	301 650	
	42	Heizamt	—	—	—	—	25 670	
	43	Kanalisation	—	—	—	—	86 390	
	44	Kanalneubau (außerordentliche Ver- waltung)	—	—	—	—	39 340	
	45	Leihanstalt	—	—	—	—	40 060	
	46	Ortskohlenstelle	—	—	—	—	73 840	
	47	Schlachthof	—	—	—	—	139 490	
		Zu übertragen	—	—	—	—	822 010	

Abt.	Nr.	Einnahme	3tergebnis		Voranschlag			Bemerkungen
			M	Pf	M	Pf	1924	
					M	Pf		
		Übertrag					822 010	
	48	Spartasse	—	—	—	—	127 280	
	49	Tonhalle	—	—	—	—	12 430	
	50	Weingeschäft der Tonhalle	—	—	—	—	22 210	
		Summe I/2	—	—	—	—	983 930	
3		C. Vom Reich.						
	80	Prozent der Wirtschaftsbeihilfe (Besatzungszulage)	—	—	—	—	112 020	
		Summe I/3 für sich.	—	—	—	—		
		Wiederholung der Einnahmen.						
I		Erstattungen.						
	1	A. Aus Zuschußklassen	—	—	—	—	6 733 350	
	2	B. Aus Ausgleichsklassen	—	—	—	—	983 930	
	3	C. Vom Reich	—	—	—	—	112 020	
		Summe der Einnahme	—	—	—	—	7 829 300	
<hr/>								
		Ausgabe						
I		Beamte.						
	1	Befoldungen	—	—	—	—	5 084 600	Die Abteilungen I, II u. IV übertragen sich.
	2	Neue Stellen bzw. Umwandlung von Stellen	—	—	—	—		
	3	Neu fällig werdende Kinder- und Frauenbeihilfen und zur Abrundung	—	—	—	—	14 900	
		Summe Abt. I	—	—	—	—	5 099 500	
II		Angeestellte.						
	1	Angeestellte auf Jahresanweisung	—	—	—	—	1 520 400	
	2	Angeestellte auf Lohnliste (einschl. Überstunden und Akkordarbeitsvergütungen, Anteile der Stadt an den Invaliden- und Krankenversicherungsbeiträgen)	—	—	—	—	460 000	
		Summe Abt. II	—	—	—	—	1 980 400	
III		Wirtschaftsbeihilfe. (Besatzungszulage.)						
	1	a) Beamte	—	—	—	—	86 500	Die Nummern a-e übertragen sich.
		b) Dauerangestellte	—	—	—	—	34 100	
		c) Lohnangestellte	—	—	—	—	13 000	
		d) Ruhegehaltsempfänger	—	—	—	—	2 800	
		e) Witwen- und Waisengeldempfänger	—	—	—	—	3 300	
		Summe Abt. III	—	—	—	—	139 700	

Abt.	Nr.	Ausgabe	Istergebnis		Voranschlag		Bemerkungen	
			M	₣	M	₣		1924
					M	₣		
IV		Ruhegehaltsempfänger. (Beamte a. D.)						
	1	Ruhegehälter	—	—	—	—	325 129 34	Die Nummern 1 u. 2 übertragen sich.
	2	Neue Kinderbeihilfen und zur Ab- rundung	—	—	—	—	970 66	
		Summe Abt. IV	—	—	—	—	326 100	
V		Beamten-Witwen und -Waisen.						
	1	Witwen- und Waisengelder	—	—	—	—	223 539 71	Die Nummern 1 u. 2 übertragen sich.
	2	Neu fällig werdende Witwen- und Waisengelder und zur Ab- rundung	—	—	—	—	16 860 29	
		Summe Abt. V	—	—	—	—	240 400	
VI		Versicherungsbeiträge.						
	1	Anteil der Stadt an den Invaliden- versicherungsbeiträgen der Ange- stellten auf Jahresanweisung	—	—	—	—	1 680	
	2	Desgl. an Krankenkassenbeiträgen	—	—	—	—	41 520	
		Summe Abt. VI	—	—	—	—	43 200	
		Wiederholung der Ausgaben.						
I		Beamte	—	—	—	—	5 099 500	
II		Ange stellte	—	—	—	—	1 980 400	
III		Wirtschaftsbeihilfe (Besatzungszu- lage)	—	—	—	—	139 700	
IV		Ruhegehaltsempfänger (Beamte a. D.)	—	—	—	—	326 100	
V		Beamten-Witwen und Waisen	—	—	—	—	240 400	
VI		Versicherungsbeiträge	—	—	—	—	43 200	
		Summe der Ausgabe	—	—	—	—	7 829 300	
		Die Einnahme beträgt	—	—	—	—	7 829 300	
		Gleicht sich aus	—	—	—	—	—	

Festgestellt durch Beschluß der Stadtverordnetenversammlung vom 25. März 1924 in Einnahme und Ausgabe sich ausgleichend auf siebenmillionenachthundertneunundzwanzigtausenddreihundert Mark.

Der Oberbürgermeister.

In Vertretung:
Dr. Thelemann.

6. Haushaltsplan des Fürsorgeamts für städtische Arbeiter und Angestellte.

Abt.	Nr.	Einnahme	Istergebnis		Voranschlag		Bemerkungen
			M	Pf	M	Pf	
			M	Pf	M	Pf	
I		Beiträge der beteiligten Haushaltpläne zu den Versorgungsgebühren.					
	1	Allgemeine Verwaltung	—	—	—	—	34 423
	2	Höhere Knabenschulen	—	—	—	—	965
	3	Höhere Mädchenschulen	—	—	—	—	778
	4	Mittelschulen	—	—	—	—	438
	5	Volksschulen	—	—	—	—	4 909
	6	Gewerbeschulen:					
		a) für Handwerk	—	—	—	—	539
		b) für Industrie	—	—	—	—	489
		c) allgemeine Gewerbeschule	—	—	—	—	790
	7	Fachschule für Handwerk	—	—	—	—	163
	8	Fachschule für Industrie	—	—	—	—	38
	9	Kaufmännische Lehranstalten	—	—	—	—	740
	10	Mädchenfortbildungsschule	—	—	—	—	1 167
	11	Akademische Kurse	—	—	—	—	878
	12	Volkshochschule	—	—	—	—	126
	13	Städtische Volksbücherei	—	—	—	—	1 757
	14	Berufsamt	—	—	—	—	377
	15	Ausstellungen und Museen	—	—	—	—	865
	16	Sternwarte	—	—	—	—	126
	17	Bereinigte Stadttheater	—	—	—	—	31 714
	18	Orchester	—	—	—	—	9 199
	19	Wohlfahrtspflege:					
		a) allgemeine Wohlfahrtspflege und Jugendpflege	—	—	—	—	12 273
		b) Pflegehaus (Himmelgeister Str.)	—	—	—	—	1 575
		c) Waisenhaus Fürstenwall	—	—	—	—	3 157
	20	Städtische Krankenanstalten	—	—	—	—	42 430
	21	Arbeitsamt (Arbeitsnachweis und Erwerbslosenfürsorge)	—	—	—	—	6 689
	22	Kriegsbeschädigten- und Hinterbliebenenfürsorge	—	—	—	—	4 555
	23	Versicherungsamt	—	—	—	—	1 130
	24	Wohnungsamt	—	—	—	—	3 552
	25	Mieteinigungsamt	—	—	—	—	3 301
	26	Hochbauverwaltung	—	—	—	—	3 979
	27	Leihamt	—	—	—	—	451
	28	Sparkasse	—	—	—	—	14 809
	29	Feizamt	—	—	—	—	1 816
	30	Grundstücksverwaltung	—	—	—	—	678
	31	Ortskohlenstelle	—	—	—	—	2 948
	32	Stadtfeueramt	—	—	—	—	16 227
	33	Vernichtungsanstalt	—	—	—	—	75
	34	Straßen- und Wasserbau	—	—	—	—	6 060
	35	Kanalisation	—	—	—	—	5 440
	36	Öffentliche Anlagen	—	—	—	—	7 460
	37	Polizeiverwaltung	—	—	—	—	27 853
	38	Chemisches Untersuchungsamt	—	—	—	—	126
	39	Zoologischer Garten	—	—	—	—	779
	40	Fuhrpark und Straßenreinigung	—	—	—	—	24 612
	41	Friedhofsverwaltung	—	—	—	—	9 042
	42	Badeanstalten	—	—	—	—	3 291
	43	Tonhalle und Weinfellerei	—	—	—	—	602
	44	Feuerwehr	—	—	—	—	916
	45	Lebensmittelamt	—	—	—	—	—
	46	Hafen- und Werftanlagen	—	—	—	—	10 085
	47	Schlacht- und Viehhof	—	—	—	—	4 017
	48	Gaswerk	—	—	—	—	39 582
		Zu übertragen					349 991

Abt.	Nr.	Einnahme	Iftergebnis		Voranschlag		Bemerkungen	
			M	P	M	P		1924
					M	P		
		Übertrag					349 991	
I	49	Wasserwerk	—	—	—	—	14 618	
	50	Elektrizitätswerk	—	—	—	—	16 262	
		Summe der städtischen Klassen	—	—	—	—	380 871	
	51	Rhein. Bahngesellschaft	—	—	—	—	40 724	
		Summe Abt. I	—	—	—	—	421 595	
II		Beiträge der Arbeitnehmer zu den Versorgungsgebühren der Invaliden- und Hinterbliebenenversorgung	—	—	—	—	28 500	
III		Beiträge der beteiligten Haushalte zur Angestelltenversicherung						
	1	Allgemeine Verwaltung	—	—	—	—	19 080	
	2	Volksschulen	—	—	—	—	450	
	3	Gewerbeschule für Handwerk	—	—	—	—	360	
	4	Gewerbeschule für Industrie	—	—	—	—	270	
	5	Allgemeine Gewerbeschule	—	—	—	—	360	
	6	Kaufmännische Lehranstalten	—	—	—	—	180	
	7	Mädchenfortbildungsschule	—	—	—	—	180	
	8	Städtische Volksbücherei	—	—	—	—	1 260	
	9	Berufsamt	—	—	—	—	270	
	10	Ausstellungen und Museen	—	—	—	—	450	
	11	Bereinigte Stadttheater	—	—	—	—	16 020	
	12	Orchester	—	—	—	—	6 390	
	13	Allgemeine Wohlfahrts- und Jugendpflege	—	—	—	—	8 640	
	14	Waisenhaus Fürstenwall	—	—	—	—	1 260	
	15	Städtische Krankenanstalten	—	—	—	—	23 670	
	16	Arbeitsamt	—	—	—	—	3 510	
	17	Kriegsbeschädigten- und Hinterbliebenenfürsorge	—	—	—	—	3 420	
	18	Versicherungsamt	—	—	—	—	720	
	19	Wohnungsamt	—	—	—	—	1 440	
	20	Mieteinigungsamt	—	—	—	—	720	
	21	Hochbauverwaltung	—	—	—	—	1 530	
	22	Leihamt	—	—	—	—	180	
	23	Spartasse	—	—	—	—	10 620	
	24	Ortskohlenstelle	—	—	—	—	1 440	
	25	Stadtsteueramt	—	—	—	—	12 240	
	26	Öffentliche Anlagen	—	—	—	—	540	
	27	Polizeiverwaltung	—	—	—	—	7 290	
	28	Zoologischer Garten	—	—	—	—	90	
	29	Fuhrpark und Straßenreinigung	—	—	—	—	1 350	
	30	Friedhofsverwaltung	—	—	—	—	1 260	
	31	Badeanstalten	—	—	—	—	720	
	32	Tonhalle und Weinkellerei	—	—	—	—	90	
	33	Feuerwehr	—	—	—	—	630	
	34	Safen- und Werftanlagen	—	—	—	—	1 080	
	35	Schlacht- und Viehhof	—	—	—	—	540	
	36	Gaswerk	—	—	—	—	24 300	
	37	Wasserwerk	—	—	—	—	5 220	
	38	Elektrizitätswerk	—	—	—	—	5 580	
	39	Pflegehaus (Himmelgeister Straße)	—	—	—	—	—	
	40	Lebensmittelamt	—	—	—	—	—	
		Summe Abt. III	—	—	—	—	163 350	
IV		Beiträge der beteiligten Haushalte zu den Kosten für die Aufrechterhaltung der Anwartschaft zur Invalidenversicherung.						
	1	Allgemeine Verwaltung	—	—	—	—	150	
		Summe Abt. IV für sich.	—	—	—	—	—	

Abt.	Nr.	Einnahme	Istergebnis		Voranschlag 1924			Bemerkungen
			M	Pf	M	Pf	M	
V		Zuschüsse und Renten von der Reichsversicherung Summe Abt. V für sich.	—	—	—	—	1 000	
VI		Verschiedene Einnahmen Summe Abt. VI für sich.	—	—	—	—	405	
		Wiederholung der Einnahmen.						
I		Beiträge der beteiligten Haushaltpläne zu den Versorgungsgebühren	—	—	—	—	421 595	
II		Beiträge der Arbeitnehmer zu den Versorgungsgebühren der Invaliden- und Hinterbliebenenversorgung	—	—	—	—	28 500	
III		Beiträge der beteiligten Haushaltpläne zur Angestelltenversicherung	—	—	—	—	163 350	
IV		Beiträge der beteiligten Haushaltpläne zu den Kosten der Aufrechterhaltung der Anwartschaft zur Invalidenversicherung	—	—	—	—	150	
V		Zuschüsse und Renten von der Reichsversicherung	—	—	—	—	1 000	
VI		Verschiedene Einnahmen	—	—	—	—	405	
		Summe der Einnahme					615 000	
		Ausgabe						
I		Versorgungsgebühren der Rentenkasse für Angestellte der Stadt Düsseldorf. Summe Abt. I für sich.	—	—	—	—	240 000	
II		Versorgungsgebühren der Invaliden- und Hinterbliebenenversorgung der städtischen Arbeiter Summe Abt. II für sich.	—	—	—	—	140 000	
III		Bau-, Reittier- und Fahrzeugunfallversicherung						
	1	Renten	—	—	—	—	12 000	
	2	Ärztliche Behandlung und Gutachten	—	—	—	—	2 820	
		Summe Abt. III					14 820	
IV		Laufende und einmalige Unterstützungen, Hauspflege.						
	1	Unterstützungen	—	—	—	—	11 000	
	2	Hauspflege	—	—	—	—	1 775	
		Summe Abt. IV					12 775	
V		Renten auf Grund des Ortsstatuts betr. die Unfallfürsorge für die Beamten und Angestellten der Polizei usw.						
	1	Renten	—	—	—	—	16 000	
	2	Ärztliche Behandlung und Gutachten	—	—	—	—	15 00	
		Summe Abt. V					17 500	

Abt.	Nr.	Ausgabe	Istergebnis		Voranschlag 1924				Bemerkungen
			M	₣	M	₣	M	₣	
VI		Beiträge zur Angestelltenversicherung Summe Abt. VI für sich.	—	—	—	—	163 350	—	
VII		Beiträge zur Invalidenversicherung Summe Abt. VII für sich.	—	—	—	—	150	—	
VIII		Erstattung von Beiträgen an ausscheidende Arbeitnehmer Summe Abt. VIII für sich.	—	—	—	—	500	—	
IX		Mitgliedschaft und Vertretung der Stadt bei den Arbeitgeberverbänden Summe Abt. IX für sich.	—	—	—	—	4 000	—	
X		An die Kasse der Allgemeinen Verwaltung.							
	1	Beitrag zu den Verwaltungskosten	—	—	—	—	4 000	—	
	2	Anteil an den Gehältern der Beamten	—	—	—	—	10 000	—	
		Summe Abt. X					14 000	—	
XI		Verschiedene Ausgaben Summe Abt. XI für sich.	—	—	—	—	7 905	—	
		Wiederholung der Ausgaben.							
I		Verorgungsgebühren der Rentenkasse für Angestellte der Stadt Düsseldorf	—	—	—	—	240 000	—	
II		Verorgungsgebühren der Invaliden- und Hinterbliebenenversorgung der städtischen Arbeiter	—	—	—	—	140 000	—	
III		Bau-, Reittier- und Fahrzeugunfallversicherung	—	—	—	—	14 820	—	
IV		Laufende und einmalige Unterstützungen, Hauspflege	—	—	—	—	12 775	—	
V		Renten auf Grund des Ortsstatuts, betr. die Unfallfürsorge für die Beamten und Angestellten der Polizei usw.	—	—	—	—	17 500	—	
VI		Beiträge zur Angestelltenversicherung	—	—	—	—	163 350	—	
VII		Beiträge zur Invalidenversicherung	—	—	—	—	150	—	
VIII		Erstattung von Beiträgen an ausscheidende Arbeitnehmer	—	—	—	—	500	—	
IX		Mitgliedschaft und Vertretung der Stadt bei den Arbeitgeberverbänden	—	—	—	—	4 000	—	
X		An die Kasse der Allgemeinen Verwaltung	—	—	—	—	14 000	—	
XI		Verschiedene Ausgaben	—	—	—	—	7 905	—	
		Summe der Ausgabe					615 000	—	
		Summe der Einnahme					615 000	—	
		Gleicht sich aus.							

Festgestellt durch Beschluß der Stadtverordnetenversammlung vom 25. März 1924 in Einnahme und Ausgabe sich ausgleichend auf sechshundertfünfzehntausend Mark.

Der Oberbürgermeister.

Zu Vertretung:
Dr. Körnicke.

7. Haushaltsplan für das Heizamt.

Abt.	Nr.	Einnahme	Istergebnis		Voranschlag 1924.			Bemerkungen
			M	ℳ	M	ℳ	ℳ	
I	1	Überweisung aus den Haushaltsplänen der Verwaltungszweige, deren Gebäude vom Heizamt bedient werden, gemäß besonderem Verzeichnis	—	—	—	—	872 100	
	2	Unterhaltung der Heizungsanlagen in sämtlichen hier in Betracht kommenden Gebäuden	—	—	—	—	100 000	
	3	Zur Abrundung und zum Ausgleich der schwankenden Brennstoffpreise	—	—	—	—	2 900	
		Summe der Einnahme					975 000	
Ausgabe.								
I	1	Gehälter und Löhne für Beamte und Arbeiter gemäß besonderem Verzeichnis	—	—	—	—	47 000	
		Summe Abt. I für sich.						
II	1	Beschaffung und Ausbesserung von Fahrrädern 300 ℳ	—	—	—	—		
	2	Straßenbahn- und Reisekosten 500 „	—	—	—	—		
	3	Prämien für Kontrolleure und sparsame Heizer 1200 „	—	—	—	—	2 000	
		Summe Abt. II für sich.						
III	1	Brennstoffe für sämtliche aufgeführten Gebäude, und zwar:						
	a)	von Kohle 367 100 ℳ						
	b)	von Holz 432 000 „						
	c)	von Holz 13 450 „					812 550	
		Summe Abt. III für sich.						
IV	1	Unterhaltung der Heizungsanlagen in sämtlichen vom Heizamt bedienten Gebäuden	—	—	—	—	100 000	
		Summe Abt. IV für sich.						
V		Verschiedenes.						
	1	Nicht vorgesehene Ausgaben und zur Abrundung	—	—	—	—	13 450	
		Summe Abt. V für sich.						
		Wiederholung der Ausgaben.						
I		Gehälter und Löhne	—	—	—	—	47 000	
II		Beschaffungen usw.	—	—	—	—	2 000	
III		Brennstoffe	—	—	—	—	812 550	
IV		Unterhaltung der Heizungsanlagen	—	—	—	—	100 000	
V		Verschiedenes	—	—	—	—	13 450	
		Mithin Summe der Ausgabe					975 000	
		Die Einnahme beträgt					975 000	
		Gleicht sich aus.						

Festgestellt durch Beschluß der Stadtverordnetenversammlung vom 25. März 1924 in Einnahme und Ausgabe sich ausgleichend auf neunhundertfünfundsiebzigtausend Mark.

Der Oberbürgermeister.
In Vertretung: Schilling.

8. Haushaltsplan des Zoologischen Gartens „Scheidt-Keim-Stiftung“.

Abt.	Nr.	Einnahme	Istergebnis		Voranschlag 1924				Bemerkungen
			M	ℳ	M	ℳ	M	ℳ	
I		Verwaltungskosten	—	—	—	—	—	—	
II		Zinsen und Schuldentilgung	—	—	—	—	—	—	
III		Betrieb.							
	1	Aus Jahres- und Tageskarten, aus besonderen Veranstaltungen, aus den Einrichtungen zur Belustigung der Jugend sowie aus dem Verkauf von Reklamedrucksachen und dergl.	—	—	—	—	167 900	—	
	2	Erlös aus dem Verkauf von Tieren	—	—	—	—	100	—	
		Summe Abt. III					168 000		
IV		Grundstücke und Gebäude.							
	1	Wirtin Frau Wwe. Gosepath, Miete für die Wirtschaft	—	—	—	—	10 000	—	Zu Nr. 1. Vertrag vom 15. 2. 1920, gültig bis 31. 3. 1925; zahlbar vierteljährlich im voraus.
	2	Miete für die Tennisplätze	—	—	—	—	1 500	—	
		Summe Abt. IV					11 500		Zu Nr. 2. Zahlbar vierteljährlich im voraus durch den Düsseldorfer Lawn-Tennis-Club.
V		Verschiedenes.							
	1	Nicht vorgesehene Einnahmen und zur Abrundung	—	—	—	—	500	—	
		Summe Abt. V für sich.							
VI		Zuschuß.							
	1	Zuschuß der Stadtkasse	—	—	—	—	22 000	—	Zu Abt. VI Nr. 1. Der Zuschuß ist gleich dem nachgewiesenen Bedürfnis u. wird auf besondere Anweisung erhoben und hier vereinnahmt.
		Summe Abt. VI für sich.							
		Wiederholung der Einnahmen.							
I		Verwaltungskosten	—	—	—	—	—	—	
II		Zinsen und Schuldentilgung	—	—	—	—	—	—	
III		Betrieb	—	—	—	—	168 000	—	
IV		Grundstücke und Gebäude	—	—	—	—	11 500	—	
V		Verschiedenes	—	—	—	—	500	—	
VI		Zuschuß	—	—	—	—	22 000	—	
		Summe der Einnahme					202 000		

Abt.	Nr.	Ausgabe	Istergebnis		Voranschlag		Bemerkungen
			M	ℳ	M	ℳ	
I		Verwaltungskosten.					
		A. Persönliche.					
	1	An die Kasse der Besoldungen: Gehälter und Ruhegehälter	—	—	—	21 190	
	2	Zählgelber an die Kassierer	—	—	—	120	
	3	Kassenbote, Pförtner, Aushilfe	—	—	—	3 500	
	4	Beiträge zur Invaliden- u. Krankenversicherung für die Angestellten und das ständige Arbeiterpersonal	—	—	—	620	
	5	Prämien für Vertilgung von Raubzeug	—	—	—	—	
		B. Sächliche Ausgaben.					
	6	An die Stadtkasse: Beitrag zu den allgemeinen Verwaltungskosten	—	—	—	1 000	
	7	Bürobedürfnisse und Fernspreckgebühren	—	—	—	2 000	
	8	Beiträge an das Fürsorgeamt für städtische Angestellte und Arbeiter	—	—	—	870	
		Summe Abt. I				29 300	
II		Zinsen und Schuldentilgung.					
		A. Zinsen.					
	1	Haushaltsplan der Anleihen	—	—	—	—	
		B. Tilgung.					
	2	Haushaltsplan der Anleihen	—	—	—	—	
III		Betrieb.					
	1	Kosten für die Veranstaltung von Konzerten, Vergnügungen und wissenschaftlichen Ausstellungen sowie Luftbarkeitssteuer, Druckkosten, Reisekosten	—	—	—	40 000	
	2	Feuerversicherung	—	—	—	1 000	
	3	Haftpflichtversicherung und Viehversicherung	—	—	—	205	
	4	Beiträge an die Landwirtschaftskammer, landwirtschaftliche Berufsgenossenschaft und Lagereiberufsgenossenschaft	—	—	—	400	
	5	Futter- und Verpflegungskosten, Aufbeschlagn, tierärztliche Behandlung usw.	—	—	—	20 000	
	6	Löhne der Wärter	—	—	—	20 000	
	7	Aderpacht für die Grundstücke Gemarkung Derendorf, Parzelle 112 und 1682/155	—	—	—	15	Zu Nr. 7. Zahlbar im voraus am 11. 11. jeden Jahres an die Kasse des Grundstücksfonds.
	8	Unterhaltung der Gartenanlagen und Betrieb der Landwirtschaft	—	—	—	15 000	
	9	Gas- bzw. Stromverbrauch in den Diensträumen des Gartens	—	—	—	1 500	
	10	Heizungsmaterial für Tierhäuser und Geschäftsräume	—	—	—	1 750	
	11	Wasserverbrauch	—	—	—	2 000	
	12	Ankauf von Tieren	—	—	—	15 000	
	13	Grundvermögenssteuer	—	—	—	8 400	
		Summe Abt. III				125 270	

Zu Nr. 7. Zahlbar im voraus am 11. 11. jeden Jahres an die Kasse des Grundstücksfonds.

Abt.	Nr.	Ausgabe	Istergebnis		Voranschlag 1924				Bemerkungen
			M	℥	M	℥	M	℥	
IV		Bauten.							
	1	Unterhaltung der Gebäulichkeiten, der Käfige, Gitter, Brücken, der Möbel und Inventarstücke, der Kanal-, Wasserleitungs-, Beleuchtungs-, Heizungs-, Ventilations- und Aufzugsanlagen	—	—	—	—	35 000	—	
	2	Einmalige Ausgabe zur vorrückschüssigen Deckung eines Teiles des von der Reichsregierung einstweilen nicht erstatteten Besatzungsschadenanteils	—	—	—	—	12 000	—	
		Summe Abt. IV					47 000		
V		Verschiedenes.							
	1	Sonstige kleinere Ausgaben und zur Abrundung	—	—	—	—	430	—	
		Summe Abt. V für sich.							
		Wiederholung der Ausgabe.							
I		Verwaltungskosten	—	—	—	—	29 300	—	
II		Zinsen und Schuldentilgung	—	—	—	—	—	—	
III		Betrieb	—	—	—	—	125 270	—	
IV		Bauten	—	—	—	—	47 000	—	
V		Verschiedenes	—	—	—	—	430	—	
		Summe der Ausgabe					202 000		
		Summe der Einnahme					202 000		
		Gleicht sich aus.							

Festgestellt durch Beschluß der Stadtverordnetenversammlung vom 25. März 1924 in Einnahme und Ausgabe sich ausgleichend auf zweihundertzweitausend Mark.

Der Oberbürgermeister.
In Vertretung:
Geusen.

9. Haushaltsplan

Einnahme				Bezeichnung der Stiftungen	Abt.	Nr.
1923	Voranschlag 1924					
	in Einzelnen	in Summen				
M. P.	M. P.	M. P.				
				Stiftungen zu Wohltätigkeitszwecken.	I	
				Stiftungen zu besonderen Unterstützungs- und zu gemeinnützigen Zwecken.	II	
		2 046		Paul Sonderhaushaltsplan der Josef-Lönnies-Stiftung		
				In Stipendien und Erziehungsbeiträgen.	III	
		1 350		Paul Sonderhaushaltsplan der Aberd-Lönnies-Stiftung und der Stiftung Kaufmannsdank		
		870		Paul Sonderhaushaltsplan der Ahi-Stiftung		
				Wohnungsstiftungen.	IV	
		6 000		Paul Sonderhaushaltsplan der Gangel-Burmann-Stiftung		
				Stiftungen für Kunst und Wissenschaft.	V	
		4 000		Miete für das Haus Marienstr. 39, zahlbar von der Kasse des Wirtschaftsamt.		
		5 000		Stipendienstiftung aus Anlaß des 100-jährigen Bestehens der Kunstakademie. Ausfluß aus der Kasse für Aufstellungen und Malen		
				Stiftungen für sonstige Zwecke.	VI	
		51		Stiftung eines ungenannten Düsseldorf'er Wohlthäter (von Abt. I Nr. 18 a der Kasse der Kapitalbestände)		
				Zur Deckung der aufgewerteten Leibrenten.	VII	
		1 140		Was der Rücklage „Vermögen der Stiftungsverwaltung“ Abt. I Nr. 18 b der Kasse der Kapitalbestände	1	
		10 537		Was dem Haupthaushaltsplan zur Deckung der zu leistenden Ausgaben, soweit die eigenen Einnahmen aus dem Stiftungsvermögen hierzu nicht ausreichen	2	
					3	
					4	
					5	
					6	
		37 000		Summe der Einnahme	VIII	

Bestellt durch Beschluß der Stadtverordnetenversammlung vom 25. März 1924 in Einnahme

der Stiftungen.

Verwendungszweck nach den Stiftungsbestimmungen	Ausgabe			Bemerkungen
	1923	Voranschlag 1924		
		in Einzelnen	in Summen	
M. P.	M. P.	M. P.		
a			2 046	
a			1 350	
b			870	
a			6 000	In Abt. IV. Die Schiffs-Entlastung nach der Werrische Wohnungsstiftung verbleibt vom Kleinwohnungsamt als selbständige Ausgabe nach landständlichen Anschlüssen veranlagt.
a	Unterhaltung des Hauses Marienstr. 39.			In Abt. Va. Die Unterhaltungsstellen sind im Haushaltsplan des Wirtschaftsamt. beiliegend vorzulegen.
b	An die Kunstakademie für Stipendien an begabte und bedürftige Schüler, für Studientreffen und sonstige im Interesse der Studierenden liegende Zwecke.		5 000	In Abt. Va. Schüler teilw. 2 500 M. am 1. 4. und 1. 10. (Stipend. Geldien von Nr. 9. und Nr. 11. 10 auf Gehaltskonto der Direktion der K. Kunstakademie in Düsseldorf bei der Post. Bankstelle Düsseldorf.
a	Zur Unterstützung von Studenten d. Akademie für praktische Medizin.		51	In Abt. VII. Die Zahlung erfolgt bis auf Widerruf ohne Anerkennung eines Rechtsanspruches in Höhe der aufgewerteten vorgezeichneten Beiträge
	Stiftungsgem. zu zahl. Leibrenten.			
	Katharina Schnupfenitz, Weich, Bülicher Str. 25.		500	Zähler am 1. 4. 1924, 10. 10. 10. 1. im Voraus.
a	Frau Major Ludwig Heim, Anna, geb. Wiebe, Düsseldorf, Ratinger Str. 50.		8 750	Jahrl. monatlich im Voraus.
b	Frau Wwe. Friedr. Klingel, Adele, geb. Scheidt, Heibelberg.		4 375	
c	Frau Wwe. Ernst Scheidt, Auguste, geb. Eigendrodt, Pantersbach, Post Thälter, Bez. Kassel.		4 375	
	Käthe Leucher, Dresden, Terrassenufer 15.		100	Jahrl. am 1. 4. im Voraus.
	Josef Stehmann, Barmen, Lohestr. 20 1.		1 100	Jahrl. vierteljährlich im Voraus.
a	Wwe. Josef Maachen, geb. Lönnies, Düsseldorf, Kronprinzenstr. 7 1.		900	Jahrl. monatlich im Voraus.
b	Wwe. Michael Kraemer, Frankfurt a. M., Schwabstr. 39		900	
	Marie, Louis und Auguste Wonden in Rahingen.		600	Jahrl. vierteljährlich im Voraus.
	Unvorhergesehene Ausgaben.		83	
	Summe der Ausgabe		37 000	
	Summe der Einnahme		37 000	Das Kapitalvermögen ist in der Rücklage „Vermögen der Stiftungsverwaltung“ Abt. I Nr. 18 b der Kasse der Kapitalbestände nachgewiesen.

und Ausgabe sich ausgleichend auf siebenunddreißigtausend Mark.

Der Oberbürgermeister.
In Vertretung:
Dr. Lehr.



Zu Abt. II des Haushaltsplanes der Stiftungen.

Sonder-Haushaltsplan der Joseph-Tönnies-Stiftung.

1923		Voranschlag				Einnahme	Abt.	Nr.
		im einzelnen		im ganzen				
M	Pf	M	Pf	M	Pf			
—	—	—	—	—	—	Kapitalvermögen	I	
—	—	—	—	—	—	Grundvermögen	II	
—	—	—	—	2 046	—	Mieten		I
—	—	—	—	2 046	—	Summe der Einnahme		
						Ausgabe		
—	—	—	—	—	—	Grabunterhaltungen	I	
—	—	—	—	—	—	Leibrenten	II	
—	—	—	—	2 046	—	Gebäudeunterhaltung	III	
—	—	—	—	—	—	Verwaltungskosten	IV	
—	—	—	—	—	—	Zur stiftungsmäßigen Verwendung	V	
—	—	—	—	2 046	—	Summe der Ausgabe		
—	—	—	—	2 046	—	Summe der Einnahme		
—	—	—	—	—	—	Gleicht sich aus.		

Zu Abt. III des Haushaltsplanes der Stiftungen.

Sonder-Haushaltsplan der Aders-Tönnies-Stiftung und der Stiftung Kaufmannsdank.

1923		Voranschlag 1924				Einnahme	Abt.	Nr.
		im einzelnen		im ganzen				
M.	Pf.	M.	Pf.	M.	Pf.			
—	—	—	—	1 350	—	Grundvermögen	I	
—	—	—	—	—	—	Mieten		I
—	—	—	—	—	—	Kapitalvermögen	II	
—	—	—	—	1 350	—	Summe der Einnahme		
Ausgabe								
—	—	—	—	—	—	Verwaltungskosten	I	
—	—	—	—	—	—	Gebäudeunterhaltung	II	
—	—	—	—	600	—	Steuern und Lasten		1
—	—	—	—	13	—	Feuerversicherungsbeiträge		2
—	—	—	—	500	—	Bauliche Unterhaltung		3
—	—	—	—	—	—	Zur stiftungsmäßigen Verwendung	III	
—	—	—	—	237	—	Verschiedenes	IV	
—	—	—	—	1 350	—	Summe der Ausgabe		
—	—	—	—	1 350	—	Summe der Einnahme		
—	—	—	—	—	—	Gleicht sich aus.		

Zu Abt. III des Haushaltsplanes der Stiftungen.

Sonder-Haushaltsplan der Ahl-Stiftung.

1923		Voranschlag 1924				Einnahme	Abt.	Nr.
		im einzelnen		im ganzen				
M.	Pf.	M.	Pf.	M.	Pf.			
—	—	—	—	870	—	Grundvermögen	I	
—	—	—	—	—	—	Mieten		I
—	—	—	—	—	—	Kapitalvermögen	II	
—	—	—	—	870	—	Summe der Einnahme		
						Ausgabe		
—	—	—	—	—	—	Verwaltungskosten	I	
—	—	—	—	—	—	Gebäudeunterhaltung	II	
—	—	—	—	500	—	Steuern und Lasten		1
—	—	—	—	11	—	Feuerversicherungsbeiträge		2
—	—	—	—	200	—	Bauliche Unterhaltung		3
—	—	—	—	—	—	Zur stiftungsmäßigen Verwendung	III	
—	—	—	—	159	—	Verschiedenes	IV	
—	—	—	—	870	—	Summe der Ausgabe		
—	—	—	—	870	—	Summe der Einnahme		
—	—	—	—	—	—	Gleicht sich aus.		

Sonder-Haushaltsplan der Gangel-Burmann-Stiftung.

1923		Voranschlag 1924				Einnahme	Abt.	Nr.
M	Pf	im einzelnen		im ganzen				
M	Pf	M	Pf	M	Pf			
—	—	—	—	1 200	—	Vom Grundvermögen	I	
—	—	—	—	—	—	Zinsen aus Kapitalvermögen	II	
—	—	—	—	4 500	—	Haushalt	III	
—	—	—	—	300	—	Verschiedenes	IV	
—	—	—	—	6 000	—	Summe der Einnahme		
Ausgabe								
—	—	—	—	850	—	Gebäude	I	
—	—	—	—	5 030	—	Haushalt	II	
—	—	—	—	120	—	Verschiedenes	III	
—	—	—	—	6 000	—	Summe der Ausgabe		
—	—	—	—	6 000	—	Summe der Einnahme		
—	—	—	—	—	—	Gleicht sich aus.		

10. Haushaltsplan

Kapital- betrag	Einnahme						Zweck der Bestände	Hdt.
	1923		Voranschlag 1924					
	ℳ	₰	im einzelnen		im ganzen			
—	—	—	—	—	—	4	Stadtunterhaltungen	1
24 000	—	—	—	—	—	1 920	Unterhaltung und Verschönerung der öffentlichen Anlagen	
—	—	—	—	—	—	4	Kammer-Gube-Bildung	
—	—	—	—	—	—	—	Holmerdwerther-Gube-Bildung	
—	—	—	—	—	—	—	Regulierung des Bräckerbades	
444 000	—	—	—	—	—	70 911	Brandschadensrücklage	
—	—	—	—	—	—	—	Erweiterung des Volksgartens	
—	—	—	—	—	—	500 000	Rathausbaurücklage	
—	—	—	—	—	—	—	Vertriebsrücklage der Stadtkasse	
—	—	—	—	—	—	20 000	Sicherheitsrücklage der Stadtkasse	
—	—	—	—	—	—	200 000	Rücklage für regelmäßig wiederkehrende Bauten	
—	—	—	—	—	—	—	Deckung abgelöster Mitbewohnerschaftsbeiträge	
—	—	—	—	—	—	—	Rücklagen für Erwerbung von Kunstwerken	
—	—	—	—	—	—	—	Landwehr-Unterstützungen	
—	—	—	—	—	—	—	Kanalisations-Erneuerungsrücklage	
—	—	—	—	—	—	—	Freilegung und erste Einrichtung von Straßen	
23 927	—	—	—	—	—	4	Vermögen städtischer Rücklagen	
176 584	—	—	—	—	—	91 197	Vermögen der Stiftungsverwaltung	
12 000	—	—	—	—	—	960	Rücklage zum Bau eines Stadions (Wilhelm-Navy-Stiftung und Flugpendel)	
692 511	—	—	—	—	—	795 000	Einnahme.	

Bestgestellt durch Beschluß der Stadtverordnetenversammlung vom 25. März 1924 in Einnahme

der Kapitalbestände.

Nr.	Verwendungszweck der Erträge	Ausgabe						Bemerkungen
		1923		Voranschlag 1924				
		ℳ	₰	im einzelnen		im ganzen		
1	An die Friedhofskaße	—	—	—	—	4		
2	An die Kasse der öffentlichen Anlagen	—	—	—	—	1 920	In Nr. 2. Der Kapitalbetrag stellt den Nennwert von Aktien dar.	
3	Für besondere Bedürfnisse der Ortsgemeinschaft	—	—	—	—	4		
4	Für besondere Bedürfnisse der Ortsgemeinschaft	—	—	—	—	—		
5	Zur Vermögensanlage	—	—	—	—	—		
6	Zur Deckung von Brandschäden bzw. zur Vermögensanlage	—	—	—	—	70 911	In Nr. 6. Der Kapitalbetrag stellt den Nennwert von Aktien im Nennwert von 420 000 ℳ und einem Darlehen von 28 911 ℳ zusammen 448 911 ℳ	
7	Zur Vermögensanlage	—	—	—	—	—		
8	Umbau des Rathauses bzw. zur Vermögensanlage	—	—	—	—	500 000	In Nr. 8. Der Kapitalbetrag stellt den Nennwert von Aktien im Nennwert von 400 000 ℳ und einem Darlehen von 100 000 ℳ zusammen 500 000 ℳ	
9	—	—	—	—	—	—		
10	Zur Vermögensanlage	—	—	—	—	20 000	In Nr. 10. Der Kapitalbetrag stellt den Nennwert von Aktien im Nennwert von 20 000 ℳ	
11	Zur Verwendung bzw. zur Vermögensanlage	—	—	—	—	200 000	In Nr. 11. Betrag bei der Erwerb- und Wählerliste.	
12	Zur Deckung der Genossenschaftsbeiträge	—	—	—	—	—	In Nr. 12. In dieser Rücklage sind die durch den Erwerb von Aktien im Nennwert von 200 000 ℳ und einem Darlehen von 200 000 ℳ zusammen 400 000 ℳ	
13	Für Beschaffung von Kunstwerken oder zur Vermögensanlage	—	—	—	—	—	Der Kapitalbetrag stellt den Nennwert von Aktien im Nennwert von 200 000 ℳ und einem Darlehen von 200 000 ℳ zusammen 400 000 ℳ	
14	Zur Anlage oder zur Verfügung der St. B. B.	—	—	—	—	—	In Nr. 14. Der Kapitalbetrag stellt den Nennwert von Aktien im Nennwert von 200 000 ℳ und einem Darlehen von 200 000 ℳ zusammen 400 000 ℳ	
15	—	—	—	—	—	—		
16	—	—	—	—	—	—		
17	Zur Verteilung an die einzelnen Rücklagen	—	—	—	—	4	In Nr. 17. Der Kapitalbetrag stellt den Nennwert von Aktien im Nennwert von 400 000 ℳ und einem Darlehen von 400 000 ℳ zusammen 800 000 ℳ	
18	An die Stiftungskasse	—	—	—	—	1 197	In Nr. 18. Der Kapitalbetrag stellt den Nennwert von Aktien im Nennwert von 1 197 ℳ	
19	An die Kasse für Sport und Spiel bzw. zur Vermögensanlage	—	—	—	—	960	In Nr. 19. Der Kapitalbetrag stellt den Nennwert von Aktien im Nennwert von 960 ℳ	
	Ausgabe	—	—	—	—	725 000		
	Einnahme	—	—	—	—	725 000		
	Gleich sich aus.	—	—	—	—	—	In Nr. 19. Der Kapitalbetrag stellt den Nennwert von Aktien dar.	

und Ausgabe sich ausgleichend auf siebenhundertfünfundneunzigtausend Mark.

Der Oberbürgermeister.
In Vertretung:
Dr. Lehe.



V/16 kg. 6 gl.

2.28/24 2.50.14



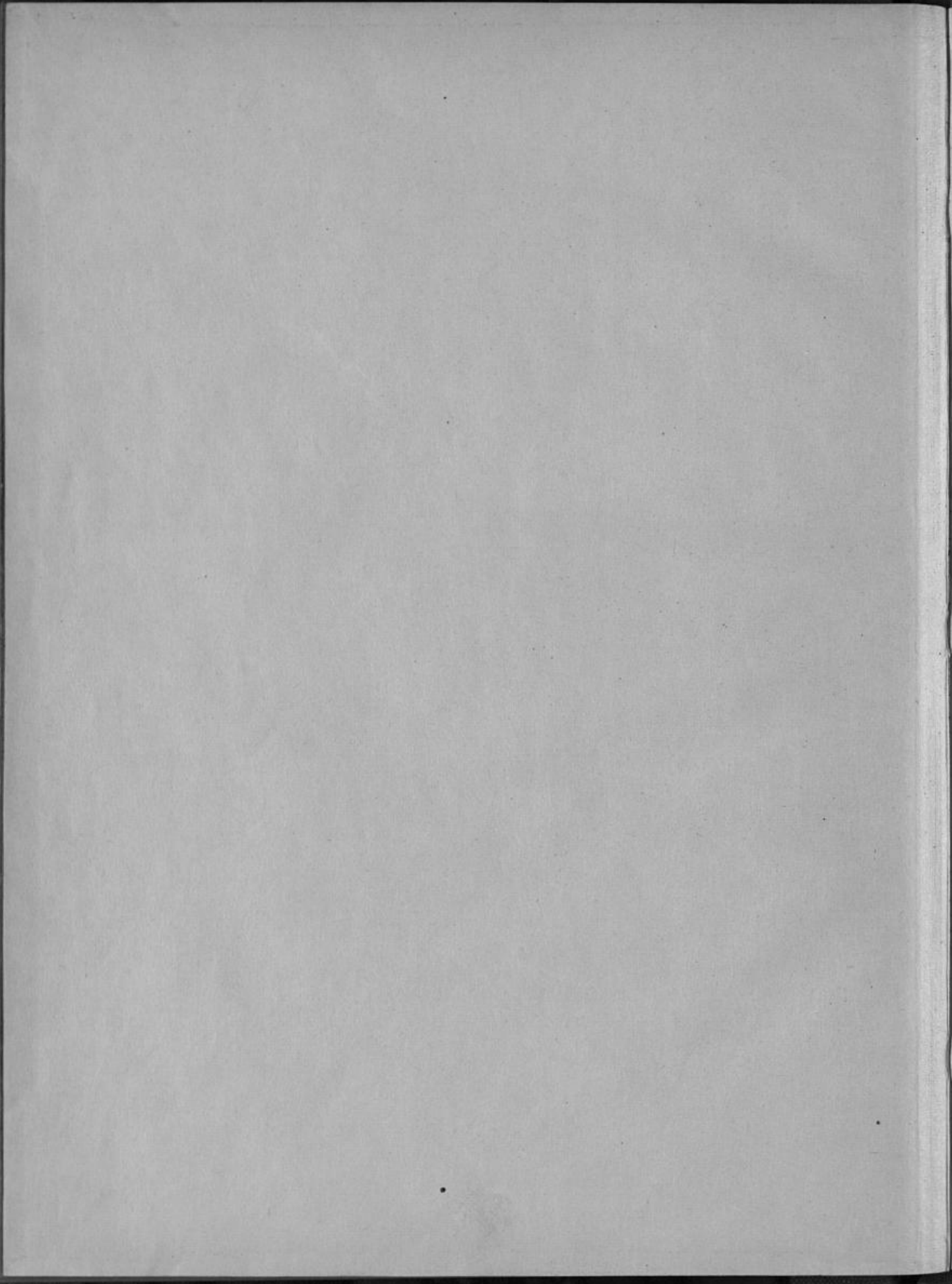

TIFFEN® Gray Scale

© The Tiffen Company, 2007

A	1	2	3	4	5	6	8	9	10	11	12	13	14	15	17	18	19
	R	G	B	W	G	K	Y	C	M								
	○	○	○	○	○	○	○	○	○	○	○	○	○	○	○	○	○



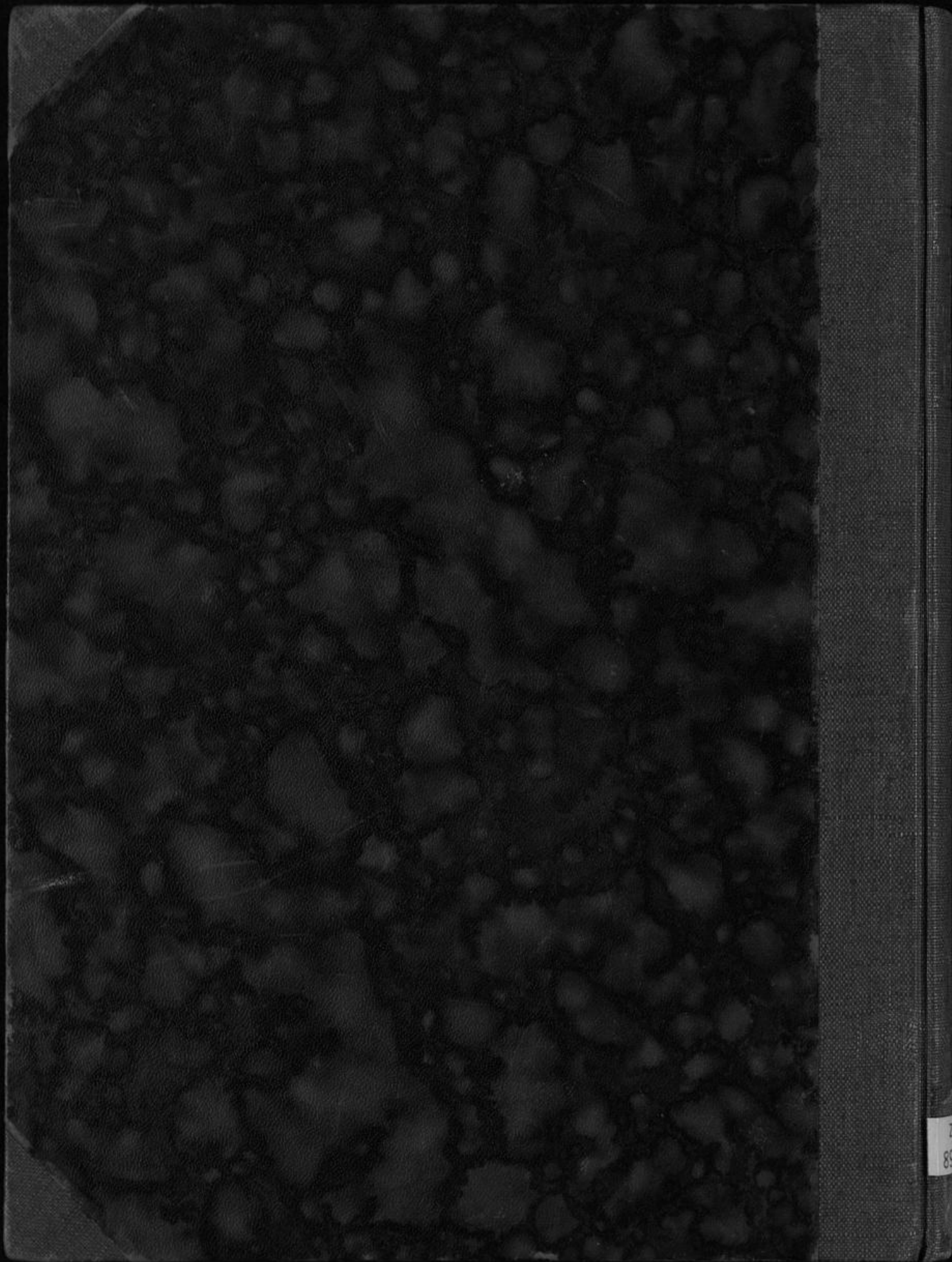

7
83

