



Mittwoch, den 21. April 1915
zum 111. Male

Schneider Wibbel

Komödie in fünf Bildern von Hans Müller-Schlösser.
Spielleitung: Paul Henckels.

Personen:

Anton Wibbel, Schneidermeister . . .	Paul Henckels
Fin, seine Frau	Lotte Fußt
Krönkel, Küfermeister	Theodor Kigler
Heubes	Fritz Reiff
Knipperling	Eugen Dumont
Mölfes, Geselle bei Wibbel	Julius Herrmann
Zimpel, " " "	Albert Fischel
Fläsch, Hausierer " "	Emil Lind
Hopp-Majän, Bänkelsängerin	Elsa Dalands
Pangdich, Blechschläger	Eugen Keller
Fitzkes	Ret Marut
Seine Frau	Josefa Stein
Der Polizist	Paul Kaufmann
Der Wirt zum schwarzen Anker	Karl Rausch
Picard, ein französischer Beamter	Ferry Dittrich
Der Küster	Anders Wikman
I. Frau	Herta Servos
II. Frau	Helene Cörner
III. Frau	Thea Grodtzinsky
Elisabethchen	Ella Gries

Verschiedene Gäste.

Nach dem dritten Bild 15 Minuten Pause In der Pause fällt der eiserne Vorhang
Kassenöffnung 6 1/2 Uhr Einlaß 7 Uhr Beginn der Vorstellung 7 1/2 Uhr Ende gegen 10 Uhr

Donnerstag, den 22. April 1915, Serie IV

Balduins Hochzeit

Lustspiel in drei Akten von Wilhelm Krag.

Freitag, den 23. April 1915,

abends 8 Uhr zu kleinen Preisen

Vortrag von Julius Bab, Berlin:

Friedrich Nietzsche und die deutsche Gegenwart.

Logen, Orchester Mk. 2.00
Parkett Mk. 1.00
II. Rang Mk. 0.50
einschließlich Kartensteuer und Kleiderablagegebühr.

Druck der Düsseldorfer Zeitung Aktien-Gesellschaft



Mittwoch, den 21. April 1915
zum 111. Male

Schneider Wibbel

Komödie

Müller-Schlösser.

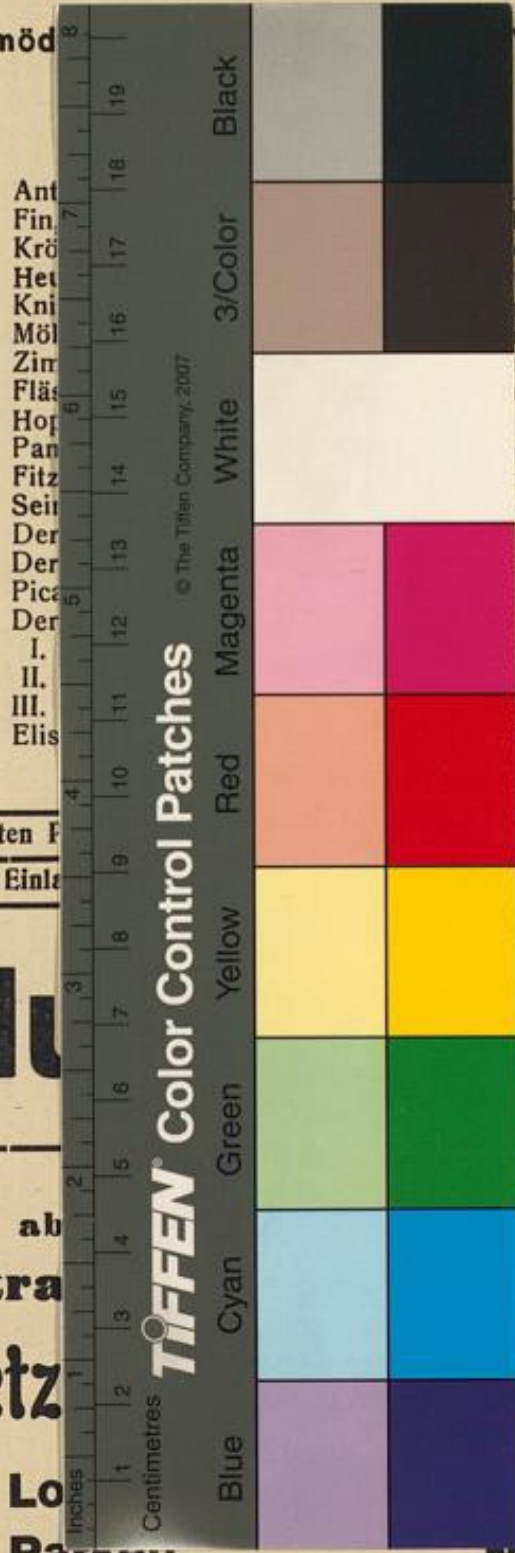

Ant
Fin
Krö
He
Kni
Mö
Zim
Flä
Hop
Pan
Fitz
Sei
Der
Der
Pic
Der
I.
II.
III.
Elis

els.
ul Henckels
tte Fußt
eodor Kigler
tz Reiff
geii Dumont
us Herrmann
bert Fischel
il Lind
a Dalands
gen Keller
Marut
efa Stein
ul Kaufmann
el Rausch
ry Dittrich
ders Wikman
rta Servos
ene Cörner
ea Grodtzinsky
a Gries

Nach dem dritten Bild 15 Minuten P
Kassenöffnung 6 1/2 Uhr Einle

In der Pause fällt der eiserne Vorhang
Stellung 7 1/2 Uhr Ende gegen 10 Uhr

Baldu

ochzeit

lm Krag.

ab
Vortra

Preisen
ab, Berlin:

Friedrich Nietz

deutsche Gegenwart.

Lo Mk. 2.00
Parkett Mk. 1.00
II. Rang Mk. 0.50
einschließlich Kartensteuer und Kleiderablagegebühr.

Druck der Düsseldorfer Zeitung Aktien-Gesellschaft