

Inhaltsverzeichnis.

Band I

	Seite
1. Haupt-Haushaltsplan	3
2. Allgemeine Verwaltung	15
3. Polizeiverwaltung	20
4. Feuerwehr	25
5. Fuhrpark	28
6. Müllabfuhr und Straßenreinigung	31
7. Vernichtungsanstalt	33
8. Desinfektionsanstalt und Krankentransportwesen	35
9. Öffentliche Anlagen	38
10. Friedhofsverwaltung	41
11. Hochbauverwaltung	44
12. Straßen- und Wasserbau	48
13. Kanalisation	54
14. Höhere Knabenschulen	58
15. Höhere Mädchenschulen	70
16. Mittelschulen	78
17. Volksschulen	90
18. Gewerbeschulen	94
19. Kaufmännische Lehranstalten	102
20. Fachschule für Handwerk	109
21. Fachschule für Industrie	112
22. Mädchenberufsschule	114
23. Arbeitsschulfseminar	116
24. Verwaltungsbeamtenschule	118
25. Ausstellungen und Museen	119
26. Volksbüchereien und Landes- und Stadtbibliothek	122
27. Stadttheater	124
28. Orchester	128
29. Städtische Sternwarte	130
30. Hochschulmäßige Bildungseinrichtungen	132
31. Mieteinigungsamt	136
32. Spiel und Sport	137
33. Kleingartenamt	139
34. Wohnungsamt	140
35. Versicherungsamt	141
36. Städtische Wohlfahrtspflege	143
37. Städtische Anleihen	156
38. Steuerverwaltung	158
39. Außerordentliche Verwaltung der Stadtkasse	161
40. Zusammenstellung der Haushaltspläne	164



Band I

Haupt-Haushaltsplan
mit den dazu gehörigen **Sonder-Haushaltsplänen**
und dem Haushaltsplan der außer-
ordentlichen Verwaltung
der Stadtkasse



03
jur/z
h/450

26
8906

St. m. B. G. 605.
22

LANDES-
UND STADT-
BIBLIOTHEK
DUISBURG

0301
24.9.6

I. Haupt-Haushaltsplan
(Ordentliche Verwaltung)
für das Rechnungsjahr 1924.

Abt.	Nr.	Einnahme	Iftergebnis		Haushaltsplan 1924				Gegen das Vorjahr				Bemerkungen	
			M	ℳ	M	ℳ	M	ℳ	M	ℳ	M	ℳ		
I		Allgemeine Verwaltung.					974 000							
		Summe Abt. I für sich.												
II		Polizeiverwaltung.					1 292 000							
		Summe Abt. II für sich.												
III		Gemeindeanstalten.												
	1	Feuerwehr					91 500							
	2	Fuhrpark					1 910 000							
	3	Müllabfuhr und Straßenreinigung					2 260 000							
	4	Vernichtungsanstalt					7 800							
	5	Desinfektionsanstalt und Kranentransportwesen					96 000							
	6	Öffentliche Anlagen					174 000							
	7	Friedhofsverwaltung					370 000							
		Summe Abt. III					4 909 300							
IV		Bauverwaltung.												
	1	Hochbauverwaltung					46 000							
	2	Straßen- und Wasserbauverwaltung					1 150 000							
	3	Kanalisation					1 906 500							
		Summe Abt. IV					3 102 500							
V		Schulen.												
	1	Höhere Knabenschulen					571 700							
	2	Höhere Mädchenschulen					241 600							
	3	Mittelschulen					313 200							
	4	Volksschulen					981 000							
	5	Gewerbeschulen					78 300							
	6	Kaufmännische Lehranstalten					84 400							
	7	Hochschule für Handwerk					23 100							
	8	Hochschule für Industrie					19 600							
	9	Mädchenberufsschule					17 100							
	10	Arbeiterschulfeminar					16 000							
	11	Verwaltungsbeamtenschule					9 700							
		Summe Abt. V					2 355 700							
VI		Kunst und Wissenschaft.												
	1	Ausstellungen und Museen					20 200							
	2	Städtische Volksbüchereien und Landes- und Stadtbibliothek					26 000							
	3	Stadttheater					1 302 000							
	4	Städtisches Orchester					142 100							
	5	Städtische Sternwarte „Charlottenruhe“ (Benzenbergische Stiftung)					1 100							
	6	Hochschulmäßige Bildungseinrichtungen					122 000							
		Summe Abt. VI					1 613 400							

Abt.	Nr.	Ausgabe	Istergebnis		Haushaltsplan		Gegen das Vorjahr				Bemerkungen	
			M	P	M	P	1924		mehr weniger			
							M	P	M	P		
I		Allgemeine Verwaltung										
		Summe Abt. I für sich.					3 651 000					
II		Polizeiverwaltung.										
		Summe Abt. II für sich.					3 806 000					
III		Gemeindeanstalten.										
	1	Feuerwehr					937 600					
	2	Fuhrpark					1 910 000					
	3	Müllabfuhr und Straßen- reinigung					2 260 000					
	4	Vernichtungsanstalt					25 300					
	5	Desinfektionsanstalt und Krankentransportwesen					153 200					
	6	Öffentliche Anlagen					375 000					
	7	Friedhofsverwaltung					513 000					
		Summe Abt. III					6 174 100					
IV		Bauverwaltung.										
	1	Hochbauverwaltung					1 196 000					
	2	Straßen- und Wasserbauver- waltung					1 830 000					
	3	Kanalisation					1 906 500					
		Summe Abt. IV					4 932 500					
V		Schulen.										
	1	Höhere Knabenschulen					1 276 200					
	2	Höhere Mädchenschulen					586 200					
	3	Mittelschulen					508 200					
	4	Volksschulen					4 171 000					
	5	Gewerbeschulen					505 750					
	6	Kaufmännische Lehranstalten					230 900					
	7	Fachschule für Handwerk					68 500					
	8	Fachschule für Industrie					39 300					
	9	Mädchenberufsschule					130 150					
	10	Arbeitschulfeminar					22 750					
	11	Verwaltungsbeamtenchule					14 900					
		Summe Abt. V					7 553 850					
VI		Kunst und Wissenschaft.										
	1	Ausstellungen und Museen					268 200					
	2	Städtische Volksbüchereien und Landes- und Stadtbibliothek					187 000					
	3	Stadttheater					1 765 240					
	4	Städtisches Orchester					169 700					
	5	Städtische Sternwarte „Char- lottenruhe“ (Benzenbergische Stiftung)					6 600					
	6	Hochschulmäßige Bildungsein- richtungen					250 900					
	7	Zoologischer Garten (Scheidt- Keim-Stiftung)					22 000					
	8	Beiträge und Zuschüsse an Ver- eine und Verbände					7 000					
		Summe Abt. VI					2 676 640					

Abt.	Nr.	Einnahme	Istergebnis		Haushaltsplan 1924		Gegen das Vorjahr		Bemer- kungen
			M	ℳ	M	ℳ	mehr	weniger	
VII		Gemeinnützige, soziale und wirtschaftliche Bestrebungen.							
	1	Mieteinigungsamt	—	—	—	11 200	—	—	—
	2	Spiel und Sport	—	—	—	2 600	—	—	—
	3	Kleingartenamt	—	—	—	24 500	—	—	—
	4	Wohnungsamt	—	—	—	2 000	—	—	—
	5	Versicherungsamt	—	—	—	300	—	—	—
		Summe Abt. VII	—	—	—	40 600	—	—	—
VIII		Kranken- und Wohlfahrts- pflege.							
	1	Städtische Wohlfahrtspflege .	—	—	—	2 053 000	—	—	—
		Summe Abt. VIII	—	—	—	2 053 000	—	—	—
IX		Schuldenverwaltung.							
	1	Städtische Anleihen	—	—	—	3 253 000	—	—	—
		Summe Abt. IX für sich.	—	—	—	—	—	—	—
X		Staats- und Provinzialzweck. Nichts.							
		Summe Abt. X.	—	—	—	—	—	—	—
XI		Gewinne und Zuschüsse der selbständigen Kassen und Be- triebsverwaltungen.							
	1	Von der Gasanstalt	—	—	—	3 000 000	—	—	—
	2	Vom Elektrizitätswert	—	—	—	—	—	—	—
	3	Vom Wasserwerk	—	—	—	—	—	—	—
	4	Von der Rhein. Bahngesell- schaft, Abgabe aus der Stra- ßenbahngemeinschaft	—	—	—	600 000	—	—	—
	5	Von der Kanalisationsverwal- tung: zur Verzinsung und Tilgung des aus der Stadt- kasse entnommenen Anlage- kapitals	—	—	—	125 000	—	—	—
		Summe Abt. XI	—	—	—	3 725 000	—	—	—
XII		Steuern und Abgaben.							
	1	Steuerhaushaltsplan	—	—	—	29484000	—	—	—
		Summe Abt. XII für sich.	—	—	—	—	—	—	—

Abt.	Nr.	Ausgabe	Ziitergebnis		Haushaltsplan				Gegen das		Bemerkungen	
			M	₣	M	₣	1924		mehr	weniger		
					M	₣	M	₣	M	₣	M	₣
VII		Gemeinnützige, soziale und wirtschaftliche Bestrebungen.										
	1	Mieteinigungsamt	—	—			70 000		—	—		
	2	Arbeitsnachweis, Berufsamt und Erwerbslosenfürsorge (Gemeindeanteil)	—	—			750 000		—	—		
	3	Spiel und Sport	—	—			591 700		—	—		
	4	Kleingartenamt	—	—			28 000		—	—		
	5	Wohnungsamt	—	—			140 000		—	—		
	6	Versicherungsamt	—	—			78 300		—	—		
	7	Beiträge und Zuschüsse an Vereine und Verbände	—	—			30 000		—	—		
	8	Zur Förderung des Fremdenverkehrs	—	—			5 000		—	—		
		Summe Abt. VII	—	—			1 693 000		—	—		
VIII		Kranken- und Wohlfahrtspflege.										
	1	Städtische Wohlfahrtspflege	—	—			7 537 000		—	—		
	2	Allgemeine Krankenanstalten und Nebenbetriebe	—	—			888 800		—	—		
		Summe Abt. VIII	—	—			8 425 800		—	—		
IX		Schuldenverwaltung.										
	1	Städtische Anleihen	—	—			7 378 000		—	—		
		Summe Abt. IX für sich.	—	—					—	—		
X		Staats- und Provinzialzwecke.										
	1	Beitrag zum Kaufmannsgericht, Miete für einen Sitzungssaal und Reinigungskosten	—	—			7 800		—	—		
	2	Einrichtung, Reinigung, Heizung und Beleuchtung der Gewerbegerichtslokale und Miete für dieselben	—	—			5 000		—	—		
		Summe Abt. X	—	—			12 800		—	—		
XI		Gewinne und Zuschüsse der selbständigen Kassen und Betriebsverwaltungen.										
	1	Beteiligungen der Stadt Düsseldorf	—	—			34 700		—	—		
	2	Zuschuß an die Kasse der Badeanstalten	—	—			60 000		—	—		
		Summe Abt. XI	—	—			94 700		—	—		
XII		Steuern und Abgaben.										
	1	Steuerhaushaltsplan	—	—			5 327 000		—	—		
		Summe Abt. XII für sich.	—	—					—	—		

Abt.	Nr.	Einnahme	Istergebnis		Haushaltsplan				Gegen das Vorjahr				Bemerkungen
			M	ℳ	M	ℳ	1924		mehr		weniger		
							M	ℳ	M	ℳ	M	ℳ	
XIII		Zur Verfügung der Stadtverordnetenversammlung.	—	—	—	—	—	—	—	—	—	—	
		Summe Abt. XIII											
XIV		Verschiedenes.											
	1	Auß weiterer Beteiligung an den Reichsteuern und aus Steuern zum Ausgleich des Mehraufwandes für die Aufgaben gemäß § 42 der Dritten Steuernotverordnung	—	—	—	—	5 590 000	—	—	—	—	—	
	2	Verschiedenes	—	—	—	—	7 500	—	—	—	—	—	
		Summe Abt. XIV	—	—	—	—	5 597 500	—	—	—	—	—	
		Wiederholung der Einnahme.											
	I	Allgemeine Verwaltung	—	—	—	—	974 000	—	—	—	—	—	
	II	Polizeiverwaltung	—	—	—	—	1 292 000	—	—	—	—	—	
	III	Gemeindeanstalten	—	—	—	—	4 909 300	—	—	—	—	—	
	IV	Bauverwaltung	—	—	—	—	3 102 500	—	—	—	—	—	
	V	Schulen	—	—	—	—	2 355 700	—	—	—	—	—	
	VI	Kunst und Wissenschaft	—	—	—	—	1 613 400	—	—	—	—	—	
	VII	Gemeinnützige, soziale und wirtschaftliche Bestrebungen	—	—	—	—	40 600	—	—	—	—	—	
	VIII	Kranken- und Wohlfahrtspflege	—	—	—	—	2 053 000	—	—	—	—	—	
	IX	Schuldenverwaltung	—	—	—	—	3 253 000	—	—	—	—	—	
	X	Staats- und Provinzialzwecke	—	—	—	—	—	—	—	—	—	—	
	XI	Gewinne und Zuschüsse der selbständigen Kassen und Betriebsverwaltungen	—	—	—	—	3 725 000	—	—	—	—	—	
	XII	Steuern und Abgaben	—	—	—	—	29484000	—	—	—	—	—	
	XIII	Zur Verfügung der Stadtverordnetenversammlung	—	—	—	—	—	—	—	—	—	—	
	XIV	Verschiedenes	—	—	—	—	5 597 500	—	—	—	—	—	
		Summe der Einnahme	—	—	—	—	58400000	—	—	—	—	—	

Abt.	Nr.	Ausgabe	Zfitergebnis		Haushaltsplan		Gegen das		Vorjahr		Bemerkungen
			M	₤	M	₤	1924	mehr	weniger		
			M	₤	M	₤	M	₤	M	₤	
XIII		Zur Verfügung der Stadtverordnetenversammlung.									
	1	Zur Verfügung der Stadtverordnetenversammlung und für bevorstehende Gehaltsaufbesserungen				1 750 000					
		Summe Abt. XIII für sich.									
XIV		Verschiedenes.									
	1	Für eine Rathausbaurücklage				300 000					
	2	Zur Verstärkung der Brandschadenrücklage				150 000					
	3	Abfindungsrente an den Landkreis Düsseldorf infolge Eingemeindung der Vororte				10 000					Zu 3. Auf besondere Anweisung zu zahlen.
	4	Zur Verstärkung der Rücklage für regelmäßig wiederkehrende Bauten				200 000					
	5	Zur Deckung der aufgewertet zu zahlenden stiftungsgem. Leibrenten				17 000					Zu 5 desgl.
	6	Zur Deckung des voraussichtlichen Fehlbetrags im Rechnungsjahr 1923				4 000 000					
	7	Zur Abdeckung von Tumultschäden 1918—1924				200 000					
	8	Nicht vorgesehene Ausgaben und zur Abrundung				47 610					
		Summe Abt. XIV				4 924 610					
		Wiederholung der Ausgabe.									
I		Allgemeine Verwaltung				3 651 000					
II		Polizeiverwaltung				3 806 000					
III		Gemeindeanstalten				6 174 100					
IV		Bauverwaltung				4 932 500					
V		Schulen				7 553 850					
VI		Kunst und Wissenschaft				2 676 640					
VII		Gemeinnützige, soziale und wirtschaftliche Bestrebungen				1 693 000					
VIII		Kranken- und Wohlfahrtspflege				8 425 800					
IX		Schuldenverwaltung				7 378 000					
X		Staats- und Provinzialzwecke				12 800					
XI		Gewinne und Zuschüsse der selbständigen Kassen und Betriebsverwaltungen				94 700					
XII		Steuern und Abgaben				5 327 000					
XIII		Zur Verfügung der Stadtverordnetenversammlung				1 750 000					
XIV		Verschiedenes				4 924 610					
		Summe der Ausgabe				58 400 000					
		Summe der Einnahme				58 400 000					
		Gleicht sich aus.									

Festgestellt durch Beschluß der Stadtverordnetenversammlung vom 2. April 1924, in Einnahme und Ausgabe sich ausgleichend auf achtundfünfzigmillionenvierhunderttausend Mark.

Der Oberbürgermeister.
In Vertretung:
Dr. Lehr.

Anlage 1

zum Haupt-Haushaltsplan für 1924.

Abt.	Nr.	Fdb. Nr.	Ausgabe	Voranschlag				Bemerkungen
				1924				
				M	ℳ	M	ℳ	
VI			Kunst und Wissenschaft.					
	8		Beiträge und Zuschüsse an Vereine und Korporationen.					
	1		Auf 23 Aktien des Kunstvereins für Rheinland und Westfalen			276		
	2		Beitrag an die Verbindung für historische Kunst			75		
	3		Beitrag an den Rheinischen Goetheverein zu den Festspielen			1 000		
	4		Beitrag für das Germanische Museum			150		
	5		Beitrag an die Gesellschaft für rheinische Geschichtsstunde			100		
	6		Beitrag an den Düsseldorfer Geschichtsverein			830		
	7		Beitrag an den Verein von Altertumsfreunden im Rheinlande zu Bonn			10		
	8		Beitrag an den historischen Verein für den Niederrhein in Köln			6		
	9		Beitrag an den Naturwissenschaftlichen Verein			150		
	10		Beitrag an die Vereinigung von Freunden der Astronomie und kosmischen Physik			7		
	11		Beitrag an die Deutsche dendrologische Gesellschaft			5		
	12		Beitrag an den Deutschen Gewerbeschulverband			25		
	13		Beitrag an den Deutschen Verband für das kaufmännische Bildungswesen			30		
	14		Beitrag an den Deutschen Verein für das Fortbildungsschulwesen			20		
	15		Beitrag an den Verein zur Förderung des kaufmännischen Fortbildungsschulwesens in Rheinland und Westfalen			40		
	16		Beitrag an den Verband der Hilfsschulen Deutschlands			30		
	17		Verein deutscher Eisenhüttenleute für dessen Bibliothek			1 000		
	18		Rheinischer Verein für Denkmalpflege und Heimatschutz			100		
	19		Verband der Kunstfreunde in den Ländern am Rhein			100		
	20		Verein „Rheinmuseum“			10		
	21		Beitrag an den Bund Niederrhein			10		
	22		Beitrag an das Landschaftskomitee für Naturdenkmalpflege am rechten Niederrhein			400		
	23		Beitrag an den Verein zur Veredelung der Lichtspiele „Lichtspielkultur“			1 000		
	24		Beitrag an die Gesellschaft der Freunde der Deutschen Bucherei			100		
	25		Beitrag an die Deutsche Dichter-Gedächtnis-Stiftung			100		
	26		Beitrag an den Rheinischen Heimatbund			100		
	27		Beitrag an den Deutschen Volkshausbund			30		
	28		Beitrag an den Wohlfahrts- und Schulverein für Nordschleswig			100		
	29		Beitrag an den Bund der Künste im rheinisch-westfälischen Industriebezirk			500		
	30		Nicht vorgesehene Ausgaben und zur Ab- rundung			696		
			Summe Abt. VI			7 000		

Anlage 2

zum Haupt-Haushaltsplan für 1924.

Abt.	Nr.	Lfd. Nr.	Ausgabe	Voranschlag				Bemerkungen
				1924				
				M	ℳ	M	ℳ	
VII			Gemeinnützige, soziale und wirtschaftliche Bestrebungen.					
	7		Beiträge und Zuschüsse an Vereine und Korporationen.					
		1	An den Deutschen Städtetag	—	—	1 800	—	
		2	An den Preussischen Städtetag	—	—	1 300	—	
		3	Anteil der Stadt Düsseldorf an dem Beitrage des Rhein. Städtetages an den Preussischen Städtetag	—	—	50	—	
		4	Anteil der Stadt Düsseldorf an dem Beitrage des Rheinischen Städtetages an den Deutschen Städtetag	—	—	100	—	
		5	An den Deutschen Verein für öffentliche Gesundheitspflege	—	—	10	—	
		6	An den Rheinischen Verein für Kleinwohnungsweisen	—	—	300	—	
		7	An die Rheinisch-Westfälische Gefängnis-Gesellschaft	—	—	5	—	
		8	An den Verein zur Wahrung der gemeinsamen wirtschaftlichen Interessen in Rheinland und Westfalen	—	—	30	—	
		9	An den Verschönerungsverein für das Siebengebirge	—	—	200	—	
		10	An den Verein zur Wahrung der Rheinschiffahrtsinteressen	—	—	50	—	
		11	An den Zentralverein für Deutsche Binnenschiffahrt	—	—	5	—	
		12	An den Rhein-Schelde-Kanalverein	—	—	50	—	
		13	An den Südwestdeutschen Kanalverein	—	—	100	—	
		14	An den Hafenverband des Rheinstromgebietes	—	—	50	—	
		15	An den Deutschen Wasserwirtschaft- und Wasserkraftverband	—	—	50	—	
		16	An die Hafenbautechnische Gesellschaft	—	—	50	—	
		17	An den Rheinschiffsverkehrsverband Konstanz	—	—	50	—	
		18	An den Düsseldorfer Verkehrsverein	—	—	3 500	—	
		19	An den Rheinischen Verkehrsverband	—	—	2 600	—	
		20	An den Bund Deutscher Verkehrsvereine	—	—	100	—	
		21	An die Reichszentrale für deutsche Verkehrswerbung	—	—	100	—	
		22	An den Verband Bergischer Verkehrsvereine	—	—	100	—	
		23	An den Verkehrsverband Industriebezirk	—	—	1 000	—	
		24	An den Verband deutscher Städtestatistiker	—	—	5	—	
		25	An den Landwirtschaftlichen Verein für Rheinpreußen	—	—	3	—	
		26	An den Verein für Erziehung und Pflege schwachsinziger Kinder in Essen	—	—	30	—	
		27	An den Verein für Kommunalwirtschaft und Kommunalpolitik	—	—	30	—	
		28	An die Schüler- und Studentenherbergen der Eifel	—	—	50	—	
		29	An die Schüler- und Studentenherbergen des Sauerlandes	—	—	50	—	
		30	An den Westerwaldklub für Schülerherbergen	—	—	50	—	
		31	An den Hauptauschuß für deutsche Jugendherbergen (je 500 M für die Zweigausschüsse Rheinland und Sauerland)	—	—	1 000	—	
		32	An den Reichsverein deutscher Feuerwehringenieure	—	—	40	—	
			Zu übertragen	—	—	12 858	—	

Abt.	Nr.	Zfd. Nr.	Ausgabe	Voranschlag				Bemerkungen
				1924				
				M	ℳ	M	ℳ	
VII	7		Übertrag	—	—	12 858	—	
		33	An das Zentralkomitee zur Bekämpfung der Tuberkulose	—	—	50	—	
		34	An das Archiv deutscher Berufsvormünder	—	—	30	—	
		35	An den Tierchutzverein für den Stadt- und Landkreis Düsseldorf	—	—	100	—	
		36	An die Rheinische Bauberatungsstelle	—	—	20	—	
		37	An den Deutschen Verein für Volkshygiene	—	—	10	—	
		38	An den Deutschen Verein für Schulgesundheitspflege	—	—	20	—	
		39	An den Bund für Vogelschutz	—	—	10	—	
		40	An die Deutsche Kolonialgesellschaft, Abteilung Düsseldorf	—	—	10	—	
		41	An die Vereinigung für Viehhaltung und Viehernährung, e. V.	—	—	100	—	
		42	An die Deutsche Gesellschaft für Gartenkunst	—	—	6	—	
		43	An den Niederrheinischen Polizeihundeverein	—	—	50	—	
		44	An die Kunststelle preussischer Städte in Angelegenheiten der höheren Schulen	—	—	300	—	
		45	Zuschuß zu den Unterhaltungskosten des Benrather Schlossparks	—	—	5 000	—	
		46	An den Bergischen Verein für Gemeinwohl, Ortsgruppe Rath	—	—	100	—	
		47	An das Institut für Seeverkehr und Weltwirtschaft in Kiel	—	—	100	—	
		48	An die Vereinigung Deutscher Miet- und Hypotheken-Einigungsämter	—	—	25	—	
		49	An den Deutschen Reichsausschuß für Leibesübungen	—	—	25	—	
		50	An den Bund deutscher Bodenreformer	—	—	25	—	
		51	An die Deutsche weltwirtschaftliche Gesellschaft	—	—	25	—	
		52	An die Prüfungsanstalt für Heizungs- und Lichteinrichtungen an der technischen Hochschule Berlin	—	—	300	—	
		53	An die Deutsche Gesellschaft für Volkshochschulwesen	—	—	50	—	
		54	An den Saarverein	—	—	300	—	
		55	An das Zentralinstitut für Erziehung und Unterricht	—	—	500	—	
		56	An den Kleingartenbesitzerverein Düsseldorf	—	—	50	—	
		57	An den Reichsverband der Kleingartenvereine Deutschlands	—	—	50	—	
		58	An das Deutsche Archiv für Siedlungswesen	—	—	50	—	
		59	An die Vereinigung deutscher Wohnungsämter	—	—	25	—	
		60	Zur Förderung der Viehzucht	—	—	1 500	—	
		61	An den Verband oberschlesischer Bäckereien	—	—	100	—	
		62	An den Verein für das Deutschtum im Auslande	—	—	200	—	
		63	An das Deutsche Auslandsinstitut	—	—	10	—	
		64	An den Verein Bergisch-Land	—	—	50	—	
		65	An das Deutsche Hygiene-Museum	—	—	100	—	
		66	An den Verband zur Wahrung der Interessen der deutschen Betriebskrankentassen und die Vereinigung Düsseldorfer Betriebskrankentassen	—	—	500	—	
		67	An die Vereinigung behördlicher Ingenieure des Maschinen- und Heizungswesens	—	—	25	—	
		68	An den Naturschutzverein Neandertal	—	—	1 000	—	
		69	An die Landwirtschaftliche Winterschule in Ratingen	—	—	150	—	
		70	An den Provinzialverband rheinischer Erwerbs-Obst- und Gemüsezüchter	—	—	25	—	
		71	Zuschüsse an die Ziegenzuchtvereine auf Grund des Gesetzes, betr. Verpflichtung der Gemeinden zur Haltung von Ziegenböden	—	—	2 000	—	
			Zu übertragen	—	—	25 849	—	

Abt.	Nr.	Lfd. Nr.	Ausgabe	Voranschlag				Bemerkungen
				1924				
				M	ℳ	M	ℳ	
VII	7		Übertrag	—	—	25 849	—	
	72		An die Volkswirtschaftliche Vereinigung im Rheinisch-Westfälischen Industriebezirk	—	—	100	—	
	73		An das Rheinisch-Westfälische Wirtschaftsarchiv	—	—	100	—	
	74		An die Arbeitsstätte für sachliche Politik	—	—	100	—	
	75		An die Deutsche Kriegsgräber-Fürsorge	—	—	50	—	
	76		An den Normenausschuß der deutschen Industrie	—	—	100	—	
	77		An die Deutsche Hochschule für Leibesübungen	—	—	25	—	
	78		An das Deutsche Zentralomitee für Zahnpflege in den Schulen	—	—	10	—	
	79		An die Vereinigung der Städte und Gemeinden des R. W. F.	—	—	600	—	
	80		An den Verband der Stadt- und Landkreise des besetzten Gebietes	—	—	1 600	—	
	81		Zuschuß zu den Meisterkursen an der Gewerbebeförderungsanstalt in Köln	—	—	50	—	
	82		Nicht vorgesehene Ausgaben und zur Ab- rundung	—	—	1 416	—	
			Summe Abt. VII	—	—	30 000	—	

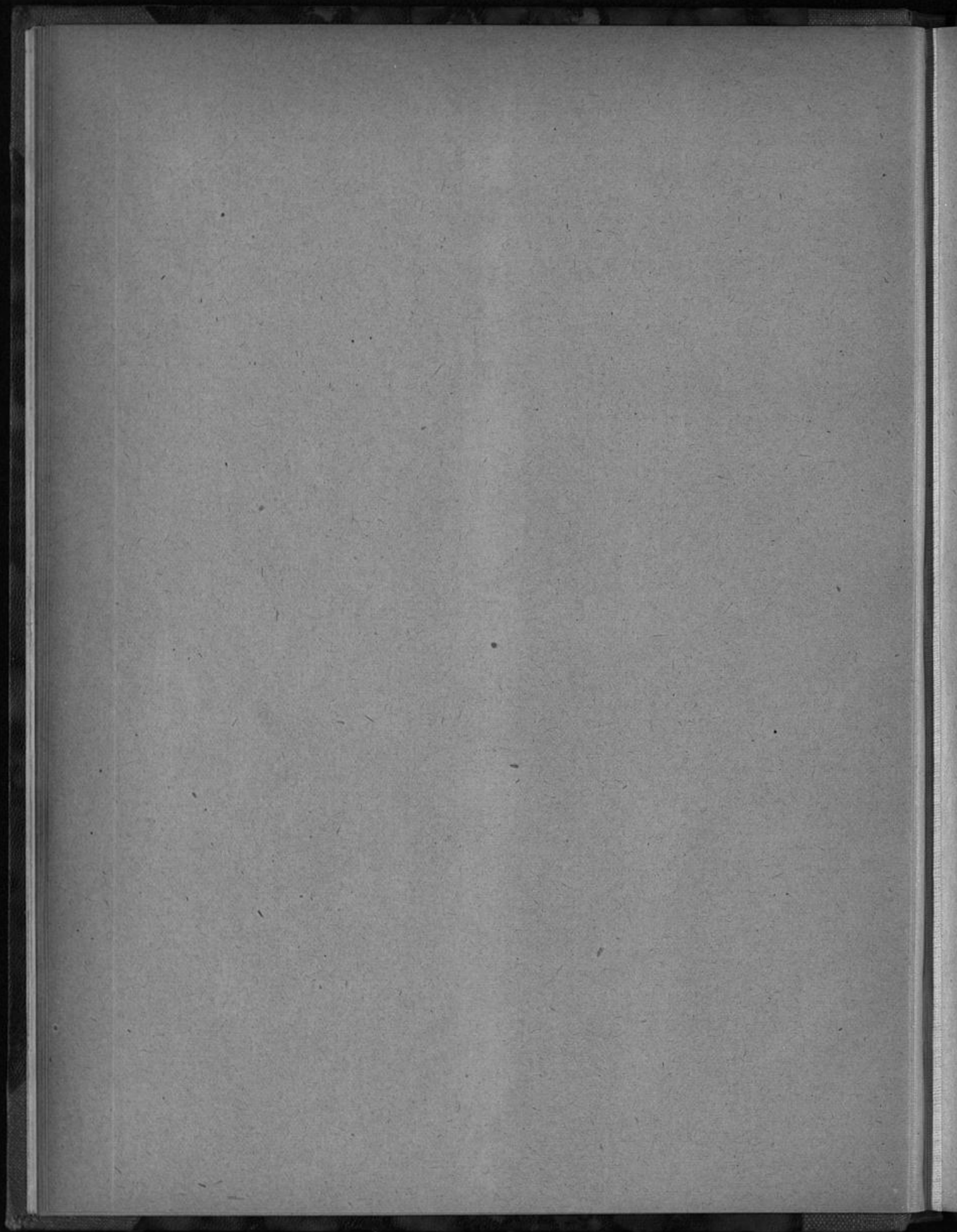

2. Haushaltsplan der Allgemeinen Verwaltung.

Abt.	Nr.	Einnahme	Iftergebnis		Voranschlag 1924				Bemerkungen
			M	F	M	F	M	F	
I		Beiträge anderer Kassen.							
	1	Städt. Kassen laut Zusammenstellung	—	—	—	—	342 200	—	
	2	Regierungshauptkasse, Erstattung der Hälfte der Ruhegehälter usw. für ehemalige Kunstgewerbeschullehrer	—	—	—	—	4 400	—	Zu Nr. 2. Siehe Abt. IX Nr. 7 der Ausgabe.
	3	Kasse des Kaufmannsgerichts für Wahrnehmung der Kassengeschäfte	—	—	—	—	100	—	
	4	Provinzial-Feuerversicherungsanstalt, Gewinnanteil	—	—	—	—	200	—	
		Summe Abt. I	—	—	—	—	346 900	—	
II		Gebühren.							
	1	Beaufsichtigung der Privatbauten und Hausentwässerungsanlagen	—	—	—	—	150 000	—	
	2	Aus der Tätigkeit des Stadtmedizinalrats	—	—	—	—	200	—	
	3	Verwaltungsgebühren	—	—	—	—	5 000	—	
		Summe Abt. II	—	—	—	—	155 200	—	
III		Verförgung der Beamten, Wittven und Waisen.							
	1	Beiträge der Beamten, Lehrer und Angestellten zu den Lebensversicherungsprämien	—	—	—	—	3 000	—	Siehe Abt. III Nr. 1 der Ausgabe.
		Summe Abt. III	—	—	—	—	3 000	—	
IV		Wochenmärkte usw.							
	1	Standgeld, Platzmiete usw.	—	—	—	—	75 000	—	
		Summe Abt. IV	—	—	—	—	75 000	—	
V		Strafgelder.							
	1	In baupolizeilichen Angelegenheiten	—	—	—	—	1 000	—	
		Summe Abt. V	—	—	—	—	1 000	—	
VI		Mieten.							
		Summe Abt. VI für sich.	—	—	—	—	82 400	—	
VII		Verschiedenes.							
	1	Kosten im Verwaltungsstreitverfahren	—	—	—	—	100	—	
	2	a) Ständesamtliche Gebühren nach dem Reichstarif und Gebühren in familienrechtlichen Angelegenheiten	—	—	—	—	14 000	—	
		b) Für Mitteilungen der Ständesämter vom katholischen Dekanat und den evangelischen Pfarrämtern	—	—	—	—	100	—	
		c) Vom Düsseldorfer Tageblatt für Mitteilung der Sterbefälle	—	—	—	—	100	—	Zu Nr. 2c. Zahlbar vierteljährlich im voraus.
		Zu übertragen	—	—	—	—	14 300	—	

Abt.	Nr.	Einnahme	Iftergebnis		Voranschlag			Bemerkungen
			M	₣	M	₣	1924 M	
		Übertrag					14 300	
VII	3	Aus dem Verkauf erledigter Akten	—	—	—	—	4 000	
	4	Von den städt. Dienststellen für Drucksachen und Arbeiten der städt. Druckerei und Buchbinderei	—	—	—	—	153 600	Zu Nr. 4. Mehreinnahmen sind bei Abt. IV Nr. 4 in Sollausgabe zu stellen.
	5	Kostenanteil der Arbeitgeber für Ehrenurkunden	—	—	—	—	500	Zu Nr. 5. Siehe Abt. IX Nr. 1 der Ausgabe.
	6	Von den städt. Dienststellen für Einrichtungskosten	—	—	—	—	90 000	Zu Nr. 6. Siehe Abt. IV Nr. 7 der Ausgabe.
	7	Kasse der Stiftungen: Zinsen der Gelsenkirchener Gußstahlstiftung für das Stadtarchiv	—	—	—	—	—	
	8	Von städt. Dienststellen für die Benutzung der Kraftwagen	—	—	—	—	24 000	
	9	Erstattete Vorarbeiter- und Meßgehilfenlöhne 1924	—	—	—	—	—	
		a) Kasse der Kanalisation 7000 M	—	—	—	—	—	Zu Nr. 9. Siehe Abt. I Nr. 7 der Ausgabe.
		b) Kasse des Straßen- und Wasserbaues 7000 M	—	—	—	—	—	
		c) Hafenkasse —	—	—	—	—	14 000	Zu Nr. 9c. Zahlbar auf besondere Anweisung.
	10	Aus dem Verkauf von Stadtplänen usw.	—	—	—	—	1 000	
	11	Erstattete Beträge für von der Schreibmaterialienverwaltung bezogenes Papier usw.	—	—	—	—	4 000	Zu Nr. 11. Siehe Abt. IV Nr. 1 der Ausgabe.
	12	Von anderen Dienststellen zu erstattende Fernsprechgebühren	—	—	—	—	500	
	13	Städt. Musikverein: Beitrag zum Gehalt des städt. Musikdirektors	—	—	—	—	3 000	
	14	Unvorhergesehenes	—	—	—	—	1 600	
		Summe Abt. VII	—	—	—	—	310 500	
		Wiederholung der Einnahme.						
I		Beiträge anderer Kassen	—	—	—	—	346 900	
II		Gebühren	—	—	—	—	155 200	
III		Verforgung der Beamten, Witwen und Waisen	—	—	—	—	3 000	
IV		Wochenmärkte usw.	—	—	—	—	75 000	
V		Strafgelder	—	—	—	—	1 000	
VI		Mieten	—	—	—	—	82 400	
VII		Verchiedenes	—	—	—	—	310 500	
		Summe der Einnahme	—	—	—	—	974 000	

Abt.	Nr.	Ausgabe	Istergebnis		Boranschlag				Bemerkungen
			M	℥	M	℥	1924		
					M	℥	M	℥	
I		Personliche Ausgaben.							
	1	An die Kasse Befordungen, Gehalts- erstattung	—	—	—	—	2 579	480	
	2	Umzugskosten für Beamte und Um- zugskostenbeihilfen für Ruhegehalt- empfänger	—	—	—	—	10 000		
	3	Wohnungsbeihilfen für Beamte und Lehrer	—	—	—	—	10 000		
	4	Aushilfe im Marktdienst	—	—	—	—	2 820		
	5	Kosten der Stadtverordneten- und Ausschüßsitzungen	—	—	—	—	20 000		
	6	Löhne für Arbeiter zu kleineren Dienstleistungen b. Tiefbauamt I	—	—	—	—	3 500		
	7	Löhne für Vorarbeiter und Meßge- hilfen des Vermessungsamtes	—	—	—	—	21 000		
	8	Zählgelber	—	—	—	—	7 000		Zu Nr. 7. Siehe Abt. VII Nr. 9 der Einnahme.
		Summe Abt. I	—	—	—	—	2 653	800	
II		Beiträge und Gebühren.							
	1	Haftpflichtversicherung	—	—	—	—	1 600		
	2	Feuerversicherung des Rathhauses usw.	—	—	—	—	4 000		Zu Nr. 2. Der nicht ver- wendete Betrag ist in Restausgabe zu führen.
		Summe Abt. II	—	—	—	—	5 600		
III		Fürsorge für die städt. Beamten, Angestellten und Arbeiter.							
	1	Lebensversicherungsbeiträge für die städtischen Beamten, Lehrer und Angestellten	—	—	—	—	3 000		Siehe Abt. III Nr. 1 der Einnahme.
	2	Beiträge zum Haushaltsplan des Für- sorgeamtes (Amt X)	—	—	—	—	53 653		
	3	Beiträge gemäß § 798, 2 der RVD.	—	—	—	—	1 000		Zu Nr. 3. Für die Rhein- Westf. Baugewerks-Ver- einigungsgenossenschaft.
	4	Beiträge an die Wittwen- und Waisen- versorgungsanstalt für die Kommu- nalbeamten der Rheinprovinz	—	—	—	—	347		Zu Nr. 4. Zahlbar an die Landesbank hier auf An- weisung.
	5	Notstandsbeihilfen an Beamte, Leh- rer und Angestellte (auschl. Volks- und Mittelschullehrer)	—	—	—	—	30 000		Zu Nr. 5. Der nicht ver- wendete Betrag ist in Restausgabe zu führen.
		Summe Abt. III	—	—	—	—	88 000		
IV		Sächliche Kosten der Allgemeinen Verwaltung.							
	1	Papier-, Schreib- und Zeichen- materialien	—	—	—	—	25 000		Zu Nr. 1. Abt. VII Nr. 11 der Einnahme.
	2	Erfaz und Unterhaltung der Schreib- maschinen	—	—	—	—	2 500		
	3	Unterhaltung und Erneuerung der Maschinen der Druckerei	—	—	—	—	12 000		Zu Nr. 3. Der nicht ver- wendete Betrag ist in Restausgabe zu führen.
	4	Bedürfnisse der Druckerei und Buch- binderei an Löhnen, Papier usw. und für vertraglich zu vergebende Drucksachen	—	—	—	—	300 000		
	5	Heften von Akten an Firma Junperß	—	—	—	—	4 000		Zu Nr. 5. Zahlbar auf be- sondere Anweisung.
	6	Postgebühren der Allgemeinen Ver- waltung	—	—	—	—	24 000		
	7	Einrichtungsgebühren	—	—	—	—	100 000		Zu Nr. 7. Siehe Abt. VII Nr. 6 der Einnahme.
		Zu übertragen	—	—	—	—	467 500		

Abt.	Nr.	Ausgabe	Istergebnis		Voranschlag 1924				Bemerkungen
			M	₣	M	₣	M	₣	
		Übertrag					467 500		
8		Beschaffung von Büchern, Zeitschriften, Zeitungen: 1924							
	a)	Allgemeine Verwaltung 3700 M							
	b)	Statistisches Amt . . . 700 "							
	c)	Vermessungsamt . . . 400 "							
	d)	Presseamt 2800 "							
	e)	Baupolizeiamt 400 "						8 000	
9		Unterhaltung der Wählerlisten und Listen						12 000	
10		Unterhaltung des Stadtarchivs . . .						4 000	Siehe Abt. VII Nr. 7 der Einnahme.
		Summe Abt. IV						491 500	
V		Sächliche Kosten der technischen Unter.							
1		Zeichengegenstände für . . . 1924							
	a)	Vermessungsamt . . . 1500 M							
	b)	Stadterweiterungsamt 1200 "							
	c)	Tiefbauamt I 3000 "							
	d)	Bauberatungsstelle . . . 300 "							6 000
2		Aufziehen von Plänen, Karten, Zeichnungen und für sonstige kleinere Bedürfnisse für . . . 1924							
	a)	Vermessungsamt . . . 1000 M							
	b)	Stadterweiterungsamt 600 "							
	c)	Baupolizeiamt 500 "							
	d)	Tiefbauamt I 1000 "							3 100
3		Kosten des Generalbebauungsplanes						2 000	
4		Ergänzung und Unterhaltung der Meßwerkzeuge						1 000	
5		Beschaffung von Polygon- u. Grenzsteinen und Plänen						1 500	
6		Ergänzung und Erneuerung von Karten und Plänen, sowie der Grundsteuerkatasterkarten u. Bücher des Vermessungsamtes						10 000	
		Summe Abt. V						23 600	
VI		Mieten.							
1		Mieten, Betriebs- und Instandsetzungskosten						105 800	
		Summe Abt. VI						105 800	
VII		Reinigung, Heizung und Beleuchtung des Rathauses und der übrigen Verwaltungsgebäude.							
1		Reinigung						43 600	
2		Beleuchtung						12 000	
3		Heizung						90 000	
4		Wasserverbrauch						8 000	
		Summe Abt. VII						153 600	
VIII	1	Fernsprechkosten						40 000	
		Summe Abt. VIII für sich.							

Su Nr. 4, 5 und 6. Die nicht verwendeten Beträge sind in Restausgabe nachzuweisen.

Abt.	Nr.	Ausgabe	Istergebnis		Voranschlag 1924		Bemerkungen
			M.	Pf.	M.	Pf.	
IX		Verschiedenes.					
	1	Ehrenurkunden an Arbeiter	—	—	—	1 500	Zu Nr. 1. Siehe Abt. VI Nr. 5 der Einnahme.
	2	a) Dienstkleidung für Stadt- boten 6000 M	—	—	—	7 000	
		b) Wettermäntel für Ver- messungsamt 1000 „	—	—	—	47 400	Zu Nr. 2. Der nicht ver- wendete Betrag ist in Restausgabe zu führen.
	3	Unterhaltung und Betrieb der städt. Kraftwagen	—	—	—	17 000	
	4	Reinigung und Instandhaltung der Marktplätze	—	—	—	200	Zu Nr. 3. Für vier Per- sonenkraftwagen (Ober- bürgermeister, Bürger- meister und zwei der Kraftwagenzentrale).
	5	Prozesskosten	—	—	—	12 000	
	6	Ruhegehälter usw. für ehemalige Kunstgewerbelehrer	—	—	—	4 000	Zu Nr. 6. Siehe Abt. I Nr. 2 der Einnahme.
	7	Unvorhergesehene Ausgaben	—	—	—	89 100	
		Summe Abt. IX	—	—	—	89 100	
		Wiederholung der Ausgaben.					
I		Persönliche Ausgaben	—	—	—	2 653 800	
II		Beiträge und Gebühren	—	—	—	5 600	
III		Fürsorge für die städt. Beamten und Angestellten	—	—	—	88 000	
IV		Sächliche Kosten der Allgemeinen Verwaltung	—	—	—	491 500	
V		Sächliche Kosten der technischen Dienststellen	—	—	—	23 600	
VI		Mieten	—	—	—	105 800	
VII		Reinigung, Heizung, Beleuchtung, Wasser	—	—	—	153 600	
VIII		Fernsprechkosten	—	—	—	40 000	
IX		Verschiedenes	—	—	—	89 100	
		Summe der Ausgabe	—	—	—	3 651 000	
		Summe der Einnahme	—	—	—	974 000	
		Mithin Bedürfnis:	—	—	—	2 677 000	

Festgestellt durch Beschluß der Stadtverordnetenversammlung vom 25. März 1924 in Ausgabe auf drei-
millionensechshunderteinundfünfzigtausend Mark, in Einnahme auf neunhundertvierundsiebzigtausend Mark.

Der Oberbürgermeister:

In Vertretung:
Dr. Thelemann.

3. Haushaltsplan der Polizeiverwaltung.

Abt.	Nr.	Einnahme	Istergebnis		Voranschlag		Bemerkungen	
			M	P	M	P		1924
			M	P	M	P		
I		Polizeistrafgelder usw.						
	1	Polizeistrafgelder	—	—	—	—	150 000	
	2	Zwangsstrafen	—	—	—	—	600	
	3	Gebühren für Auskünfte durch das Einwohnermeldeamt und der Meldestellen	—	—	—	—	20 000	
	4	Einnahmen des Passamtes	—	—	—	—	20 000	
	5	Gebühren der Handelsprüfungsstelle	—	—	—	—	10 000	
	6	Krankenversicherung der unter sitten- polizeilicher Aufsicht stehenden Per- sonen	—	—	—	—	10 000	Zu Nr. 6. Siehe Abt. VI Nr. 5 der Ausgabe.
	7	Duplikat-Impfscheine und Arbeits- bücher, Bescheinigungen aller Art, polizeiliche Führungszeugnisse, Waffenscheine, Unterschriftsbe- laubigungen usw.	—	—	—	—	25 000	
	8	Vom Gewerbegericht für Polizei- aufsicht	—	—	—	—	300	
	9	Dünger	—	—	—	—	300	
	10	Benutzung der Polizeikraftwagen und sonstige Fahrten	—	—	—	—	8 400	
	11	Gefangenentransporte	—	—	—	—	1 000	
	12	Rattenbekämpfung	—	—	—	—	1 200	Zu Nr. 12. Siehe Abt. VI Nr. 18 der Ausgabe.
	13	Mieten von Polizeibeamten, mit denen besondere Mietverträge abgeschlossen sind; Mieten für an Privatpersonen abvermietete Dienstwohnungen; Mieten von Dienstwohnungsinhabern sowie wiedereingehende Betriebskosten und Erstattungen der Ausgaben für außergewöhnliche Instand- setzungen	—	—	—	—	7 630	Zu Nr. 13. Durch Gehalts- führung einzusehen. Siehe Verzeichnis. Einziehen durch das Ein- ziehungsamt in monatl. Raten im voraus laut Verzeichnis.
	14	Von der Reichsmilitärkasse: Militä- rente für den Polizeieinspektor a. D. Blase	—	—	—	—	180	Zu Nr. 14. Siehe Ausgabe Abt. II/3.
	15	Von dem Allgemeinen Deutschen Versicherungsverein in Stuttgart Rente für Eheleute Terpeden	—	—	—	—	216	
	16	Wiedereingezogene Leichentrans- portkosten und zur Abrundung	—	—	—	—	2 764	Zu Nr. 16. Siehe Abt. VI Nr. 15 der Ausgabe.
	17	Von dem Reich zurückzuerstattende a) Gehälter	—	—	—	—	775 100	
		b) Sächliche Kosten für die als Ersatz für Schupobeamte eingestellte Polizeibeamte	—	—	—	—	238 310	
		Summe Abt. I					1 271 000	
II		Chemisches Untersuchungsamt (öffentliche Nahrungsmittelunter- suchungsanstalt).						
	1	Ämtliche Untersuchungsgebühren und Strafgelder	—	—	—	—	6 000	
	2	Nahrungsmittel- und technische Un- tersuchungen im Auftrage Privater	—	—	—	—	7 000	
	3	Untersuchung der Auslandsfette	—	—	—	—	6 000	
		Summe Abt. II					19 000	
III	1	Sonstige Einnahmen	—	—	—	—	2 000	
		Summe Abt. III für sich						

Abt.	Nr.	Einnahme	Istergebnis		Voranschlag 1924				Bemerkungen
			M	F	M	F	M	F	
		Wiederholung der Einnahme.							
I		Polizeistrafgelder usw.	—	—	—	—	1 271 000	—	
II		Chemisches Untersuchungsamt	—	—	—	—	19 000	—	
III		Sonstige Einnahmen	—	—	—	—	2 000	—	
		Summe der Einnahme					1 292 000		
		Ausgabe							
I		Besoldungen.							
	1	Bezüge							
	a)	des Dezenten, des juristischen Hilfsarbeiters, der Bürobeamten und Angestellten, der Polizeiinspektoren und Kommissare, des Polizeiarztes und der Polizeikommissaranwärter	—	—	—	—	633 383	—	Zu Nr. 1a. Zu erhalten an den Haushalt „Besoldungen“ auf besondere Anweisung.
	b)	der als Ersatz für die grüne Polizei eingestellten Kommissare usw.	—	—	—	—	37 148	—	
	c)	der Polizeisekretäre und Assistenten und Polizeibetriebsassistenten der blauen Polizei	—	—	—	—	1 320 000	—	
	d)	der als Ersatz für die grüne Polizei eingestellten Beamten	—	—	—	—	870 789	—	
	2	Aufwandszulagen und Kleidergeld einschl. Pächtergeld für Pächter	—	—	—	—	18 100	—	
	3	Wohnungsbeihilfen für Polizeibeamte	—	—	—	—	40 000	—	
		Summe Abt. I					2 919 420		
II		Ruhegehälter usw.							
	1	Ruhegehälter, laufende Unterstützungen und Erziehungsbeihilfen laut Nachweisung der Polizeiverwaltung	—	—	—	—	64 000	—	
	2	Witwen- und Waisengeld laut Nachweisung der Polizeiverwaltung	—	—	—	—	74 820	—	
	3	An das Fürsorgeamt für städtische Arbeiter und Angestellte; Renten- und Hinterbliebenenbezüge	—	—	—	—	35 140	—	
		Summe Abt. II					173 960		
III		Sonstige persönliche Ausgaben.							
	1	Reise- und Umzugskosten der Polizeibeamten	—	—	—	—	29 000	—	
	2	a) Krankenkassen- und Invalidenversicherungsbeiträge	—	—	—	—	1 200	—	
		b) Beiträge zur Angestelltenversicherung	—	—	—	—	800	—	
	3	Ausgaben der Kriminalpolizei (Erstattung von baren Auslagen der Polizeibeamten und zur Abrundung)	—	—	—	—	25 000	—	
		Summe Abt. III					56 000		

Abt.	Nr.	Ausgabe	Istergebnis		Voranschlag 1924		Bemerkungen
			M	₣	M	₣	
IV		Sächliche Ausgaben.					
	1	Beschaffung und Unterhaltung von Uniformen und Ausrüstungsstücken für die Polizeibeamten sowie Lohn für einen Schneider				113 160	Zu Nr. 1. Der nicht verwendete Betrag ist in Restausgabe nachzuweisen.
	a)	für die blaue Polizei					
	b)	für die als Ersatz für Schupo-beamte eingestellten Polizeibeamten				139 310	
	2	a) Ergänzung des Pferdebestandes				5 400	Zu Nr. 2a. Der nicht verwendete Betrag ist in Restausgabe nachzuweisen.
	b)	Unterhaltung der Pferde				12 400	
	c)	Anschaffung und Unterhaltung der Geschirre für die Reit- und Wagenpferde				2 000	
	d)	Unterhaltung und Betrieb der Gefangenen- und der Kraftwagen				44 100	
	e)	Lohn der Pferdewärter				5 000	
	f)	Fußbeschlag, Arzneien für die Pferde, Reinigungs- und Unterhaltungsmaterial und für unvorhergesehene Fälle der berittenen Abteilung				3 500	
	3	Ergänzung und Unterhaltung der Polizeifahräder				3 500	Zu Nr. 3. Der nicht verwendete Betrag ist in Restausgabe nachzuweisen.
	4	Mieten für die Polizeidienstgebäude und für die Stallungen				25 000	
	5	Instandsetzung und Unterhaltung der Polizeidienstgebäude				15 000	
	6	Betriebskosten der Polizeidienstgebäude				15 000	
	7	a) Reinigung der Polizeibezirksräume, Enschädigung für Reinigung, Heizung und Beleuchtung des Polizeidiensttraumes im Hauptbahnhof und den Haftzellen daselbst				5 500	
	b)	Heizung der Polizeibezirksräume				7 000	
	8	Feuerversicherungsbeiträge				250	
	9	Haftpflichtversicherungsbeiträge				1 000	
	10	Prozesskosten				750	
	11	Unterhaltung der Unfallstationen und Zuschuß zu den Betriebskosten der Sanitätswache Bleichstraße				2 500	
	12	Bibliothek und Zeitschriften				1 800	
	13	Unterhaltung des photographischen Apparates mit Zubehör für Kriminalzwecke				3 000	
	14	Fernsprechgebühren einschl. Entschädigung für die Benutzung von Privatfernprechanschlüssen				25 000	
		Summe Abt. IV				430 170	
V		Chemisches Untersuchungsamt (öffentliche Nahrungsmitteluntersuchungsanstalt).					Siehe hierzu Abt. II der Einnahme.
	1	An die Kasse der Besoldungen Gehaltserstattung				28 920	
		Sonstige persönliche Ausgaben.					
	2	Reisekosten und Straßenbahngelder				800	
		Zu übertragen				29 720	

Abt.	Nr.	Ausgabe	Istergebnis		Voranschlag		Bemerkungen
			M	F	M	F	
		Übertrag				29 720	
V	3	Krankentassen und Invalidenversicherungsbeiträge, Beiträge zur Angestelltenversicherung	—	—	—	50	
						126	Zu Nr. 3. An das Fürsorgeamt für städt. Angestellte u. Arbeiter.
		S ä c h l i c h e A u s g a b e n .					
	4	Chemikalien, Apparate und dergl.	—	—	—	1 200	
	5	Bücher und Zeitschriften	—	—	—	500	
	6	a) Reinigung	—	—	—	2 400	
		b) Heizung	—	—	—	—	
		c) Beleuchtung usw. (Strom, Gas, Wasser)	—	—	—	300	Zu Nr. 6b. In Abt. IV/4b enthalten.
	7	Schutzkleidung, Reinigung und Instandsetzung derselben	—	—	—	250	
	8	Miete an Grundstücksamt	—	—	—	1 600	
	9	Fernsprechgebühren	—	—	—	350	
	10	Feuerversicherung	—	—	—	75	
	11	Portokosten	—	—	—	30	
	12	Ausbesserungen	—	—	—	300	
	13	An die Kasse der Allgemeinen Verwaltung für Drucksachen und Buchbinderarbeiten	—	—	—	100	Zu Nr. 13. Zahlbar am Schlusse des Rechnungsjahres.
	14	Unvorhergesehene Ausgaben und zur Abrundung	—	—	—	499	
		Summe Abt. V				37 500	
VI		Zu besonderen polizeilichen Zwecken.					
	1	Verpflegung der Polizeigefangenen	—	—	—	11 200	
	2	Reinigung der Gefangenen, Bettwäsche, Beleuchtungsmaterial für die Haftzellen usw.	—	—	—	2 800	
	3	Durchsuchung der eingelieferten weiblichen Personen	—	—	—	60	
	4	Gefangenaufseher Polizeibetriebsassistent Vitobarsti für Mehrbeleuchtung der Dienstwohnung	—	—	—	120	Zu Nr. 4. Zahlbar vierteljährlich nach Ablauf.
	5	Kurkosten für polizeilich eingelieferte	—	—	—	80 000	Zu Nr. 5. Siehe hierzu Einnahme Abt. I/6.
	6	Sittenaufsicht:					
		a) Witwe Krüll Entschädigung für die Reinigung der Untersuchungsräume ausschl. der Reinigungsmaterialien	—	—	—	500	
		b) Beschaffung und Unterhaltung der Instrumente, Desinfektions-, Wasch- und Reinigungsmittel usw.	—	—	—	300	
	7	Impfwesen	—	—	—	3 000	
	8	Nahrungsmittelkontrolle	—	—	—	4 500	
	9	Besichtigung der Verkaufsstellen, in denen Arzneimittel, Gifte und giftige Farben feilgehalten oder verbotswidrig geführt werden	—	—	—	400	
	10	An die Schlachthofkasse für die Ausföhrung biologischer Untersuchungen von Fleisch und Wurstwaren	—	—	—	300	
	11	Gebühren für die Weinsachverständigen	—	—	—	1 000	Zu Nr. 10. Zahlbar am Schlusse des Rechnungsjahres.
	12	Beitrag zu den laufenden Ausgaben der Polizeischule und Schulgelder usw.	—	—	—	10 000	
	13	Futtergeld für Polizeidiensthunde, Entschädigung für gefallene und im Dienst beschädigte Hunde, für Dresurgeräte, Prämien usw.	—	—	—	2 000	
		Zu übertragen				116 180	

Abt.	Nr.	Ausgabe	Istergebnis		Voranschlag				Bemerkungen
			M	₣	1924		M	₣	
		Übertrag					116 180		
14		Kosten für ärztliche Behandlung hilflos aufgefundenen Personen und Krankentransportgebühren	—	—	—	—	2 300		
15		Leichentransportgebühren	—	—	—	—	5 000		Zu Nr. 15. Siehe Einnahme Abt. 1/16.
16		Desinfektionskosten bei ansteckenden Krankheiten	—	—	—	—	4 000		
17		An das hygienische Institut der Krankenanstalten für bakteriologische Untersuchungen	—	—	—	—	3 600		
18		Rattenbekämpfung	—	—	—	—	1 200		Zu Nr. 18. Siehe Einnahme Abt. 1/12.
19		An die Kasse der Vernichtungsanstalt für die Abholung von Tierkadavern auf Ersuchen der Polizei	—	—	—	—	500		Zu Nr. 19. Zahlbar je zur Hälfte am 1. 9. u. 1. 3. i. J.
20		Zur ersten Bekämpfung der Viehseuchen (Impfung)	—	—	—	—	100		
21		Veröffentlichung amtlicher Bekanntmachungen	—	—	—	—	5 000		
22		Unvorhergesehene Ausgaben	—	—	—	—	51 070		
		Summe Abt. VI					188 950		
		Wiederholung der Ausgaben.							
I		Befordungen	—	—	—	—	2 919 420		
II		Ruhegehälter, Erziehungsbeihilfen u. Unterstützungen	—	—	—	—	173 960		
III		Sonstige persönliche Ausgaben	—	—	—	—	56 000		
IV		Sächliche Ausgaben	—	—	—	—	430 170		
V		Chemisches Untersuchungsamt	—	—	—	—	37 500		
VI		Zu besonderen polizeilichen Zwecken	—	—	—	—	188 950		
		Summe der Ausgaben					3 806 000		
		Die Einnahme beträgt					1 292 000		
		Mithin Bedürfnis					2 514 000		
		Außerdem sind im Haushaltsplan des Hochbauamtes für die Unterhaltung der Polizeidienstgebäude einschl. der Gebrauchsgegenstände enthalten	—	—	—	—	5 000		
		Mithin Gesamtbedürfnis					2 519 000		

Festgestellt in der Sitzung der Stadtverordnetenversammlung vom 25. März 1924 in Einnahme auf einemillionzweihundertzweiundneunzigtausend Mark, in Ausgabe auf dreimillionenachthundertsechstausend Mark.

Der Oberbürgermeister.

In Vertretung:

Dr. Haas.

4. Haushaltsplan der Feuerwehr.

Abt.	Nr.	Einnahme	Istergebnis		Voranschlag 1924		Bemerkungen
			M.	Pf.	M.	Pf.	
I		Vermietung von Wohnungen.					
	1	Mieten	—	—	2 500	—	Zu Nr. 1: siehe Ausg. II. 21.
		Summe Abt. I für sich.					
II		Dienstleistungen.					
	1	Feuersicherheits- und Brandwachen im Hafen, Stadttheater, Tonhalle usw.	—	—	63 610	—	Zu Nr. 1: Hafentasse bef. Anweisung am Schlusse des Rechnungsjahres, Stadttheater desgl.; im übrigen bef. Anweisung.
	2	Erlös aus Werkstättenarbeiten, son- stigen Arbeiten, Hilfeleistungen und Prüfungen von Löscheinrichtungen	—	—	10 000	—	Zu Nr. 2: siehe Ausgabe Abt. II. 7.
	3	Von der Klasse des Krankentransport- wesens: Miete für Fahrzeughallen u. Unterkunftsräume d. Personals	—	—	3 490	—	Zu Nr. 3: siehe Haushalts- plan der Desinfektions- anstalt und des Kranken- transportwesens, Aus- gabe Abt. VI. 1.
	4	Herstellung, Überwachung und In- standhaltung der Privat-Feuer- meldeanlagen	—	—	11 000	—	Zu Nr. 4: siehe Ausgabe Abt. II. 12b.
		Summe Abt. II			88 100	—	
III		Verkäufe.					
	1	Verkauf unbrauchbarer Gegenstände Summe Abt. III für sich.	—	—	500	—	
IV		Wiederholung der Einnahme.					
	1	Nicht vorhergesehene Einnahmen und zur Abrundung	—	—	400	—	
		Summe Abt. IV für sich.					
I		Vermietung von Wohnungen	—	—	2 500	—	
II		Dienstleistungen	—	—	88 100	—	
III		Verkäufe	—	—	500	—	
IV		Verchiedenes	—	—	400	—	
		Summe der Einnahme			91 500	—	

Abt.	Nr.	Ausgabe	Istergebnis		Voranschlag		Bemerkungen	
			M	₣	M	₣		1924
					M	₣		
I		Gehälter u. persönliche Ausgaben.						
	1	Gehaltsersatzung an die Klasse der Besoldungen	—	—	—	694 830		
	2	Löhne für Arbeiter laut besonderer Nachweisung einschl. Beiträge	—	—	—	1 525		
	3	Beitrag zum Haushaltsplan des Fürsorgeamtes für städt. Arbeiter und Angestellte	—	—	—	1 546		
	4	Bergütung an die Reserve- und freiwilligen Feuerwehren	—	—	—	1 100		
	5	Unfallversicherung der Reservefeuerwehr und der freiwilligen Feuerwehren der Vororte bei der Feuerwehrunfallkasse der Provinzial-Feuerversicherungsanstalt der Rheinprovinz	—	—	—	399		
	6	Außerordentliche Unterstützungen	—	—	—	1 000		
		Summe Abt. I				700 400		
II		Sächliche Ausgaben.						
	1	Ersatz von Kraftfahrzeugen	—	—	—	40 000		Zu Nr. 1. Der nicht verwendete Betrag ist in Restausgabe nachzuweisen zur Ergänzung und Fortführung des Kraftwagenbetriebes.
	2	Unterhaltung der Kraftwagen, der Löschgeräte, des Schlauchmaterials und der Gummibereifung, der Wachgeräte, Werkstätten, Kammeru usw. einschl. Mieten	—	—	—	54 900		
	3	a) Brennmaterial für die Wachen und Dampfspritzen	—	—	—	18 000		
		b) Elektrischer Strom und Betriebsstoffe für die Kraftfahrzeuge	—	—	—	9 250		
	4	Reinigungsmittel usw.	—	—	—	4 175		
	5	Reinigung, Instandhaltung und Ergänzung der Bettwäsche u. Handtücher; Neubeschaffung von Betten und Ausstattung der Wachräume und „Ähnliches“	—	—	—	7 950		
	6	Instandhaltung der Uniform- und Ausrüstungsstücke für sämtliche Beamte der Berufsfeuerwehr einschl. der freiwilligen und Reservefeuerwehr; Anschaffungskosten für Dienstkleidung und Kleidergeld	—	—	—	13 550		
	7	Materialkosten zur Anfertigung von Gegenständen für andere Verwaltungszweige	—	—	—	5 000		Zu II. 7. Siehe Abt. II. 2 Einnahme.
	8	Wasserverbrauch	—	—	—	4 500		
	9	Beleuchtung und elektrischer Strom für die Telegraphenakkumulatoren	—	—	—	4 540		
	10	Mitgliedsbeitrag an den Rheinischen Dampffesselüberwachungsverein für die Dampfspritzen	—	—	—	90		
	11	Instandhaltung der Batterien der elektromobilen Fahrzeuge	—	—	—	5 660		
	12	a) Herstellung, Überwachung und Instandhaltung der Feuer-telegraphenanlagen	—	—	—	30 000		
		b) der Privatfeuermelder	—	—	—	2 500		Zu II. 12b. Siehe Abt. II. 4 Einnahme.
		c) Anerkennungsgebühr an die Rheinische Bahngesellschaft für den Bahnkörper in der Hansaallee	—	—	—	3		Zu II. 12c. Zahlbar am 1. September.
		Zu übertragen				200 118		

Abt.	Nr.	Ausgabe	Ergebnis		Voranschlag		Bemerkungen		
			M.	Pf.	M.	Pf.		1924	
					M.	Pf.			
		Übertrag					200 118		
		d) Anerkennungsgebühr an die Stationskasse des Hauptbahnhofes für Kabel in der Unterführung der Franklin- und Düsseldorfstraße						1	Zu II, 12d. Zahlbar am 15. März.
13		Auswechslung völlig verbrauchter Telegraphentabel					18 000		Zu II, 13. Der nicht verwendete Betrag ist in Restausgabe nachzuweisen.
14		Fernsprechgebühren					1 460		
15		Belohnungen für erste Feuermeldung und für Feststellung von Personen, die mutwillig Feuermelder ziehen					200		
16		a) Zeitungsanzeigen, Post- und Frachtgebühren usw.					600		
		b) An die Kasse der Allgemeinen Verwaltung für Drucksachen					1 500		Zu II, 16b. Auf besondere Anweisung.
17		Beschaffung von Lehr- und Unterrichtsbüchern, Fachzeitschriften und fachwissenschaftlichen Werken					300		
18		Verpflegung der Mannschaften auf der Brandstelle bei Feuern von längerer Dauer					450		
19		Unterhaltung der Verbandkästen usw.					450		
20		Anschaffung von Werkzeugmaschinen					1 681		
21		Mieten und Beleuchtung für Dienst- und Mietwohnungen der Beamten					3 040		
		Summe Abt. II					227 800		
III		Steuern, Sachversicherungen und Abgaben.							
	1	a) Feuerversicherung der Kraftwagen, Fahrräder und Geräte					4 170		
		b) Feuerversicherung der Gebäude					493		
	2	Grundvermögenssteuer					1 047		
	3	Haftpflichtversicherung der Kraftfahrzeuge					2 090		
		Summe Abt. III					7 800		
IV		Verschiedenes.							
	1	Nicht vorhergesehene Ausgaben und zur Abrundung					1 600		
		Summe Abt. IV für sich							
		Wiederholung der Ausgabe.							
I		Gehälter und persönliche Ausgaben					700 400		
II		Sächliche Ausgaben					227 800		
III		Steuern, Sachversicherungen und Abgaben					7 800		
IV		Verschiedenes					1 600		
		Summe der Ausgabe					937 600		
		Die Einnahme beträgt					91 500		
		Mitin Bedürfnis					846 100		
		Hierzu treten noch:							
		die Bau- und Unterhaltungskosten des Hochbauamtes laut Haushaltsplan des Hochbauamtes mit					23 500		
		Gesamtbedürfnis					869 600		

Festgestellt durch Beschluß der Stadtverordnetenversammlung vom 25. März 1924 in Einnahme auf einundneunzigtausendfünfhundert Mark, in Ausgabe auf neunhundertsiebenunddreißigtausendsechshundert Mark.

Der Oberbürgermeister.
In Vertretung: Dr. Haas.

5. Haushaltsplan für den städtischen Fuhrpark.

Abt.	Nr.	Einnahme	Istergebnis		Voranschlag 1924			Bemerkungen
			M	₣	M	₣	M	
I		Für Leistungen.						
	1	Städt. Dienststellen: Futtermittel usw.	—	—	—	—	12 000	—
	2	Fuhr- und Arbeitsleistungen bei der Müllabfuhr und Straßenreinigung	—	—	—	—	1 565 000	—
	3	Desgl. für andere städt. Dienststellen	—	—	—	—	273 000	—
	4	Desgl. für Private	—	—	—	—	15 000	—
		Summe Abt. I	—	—	—	—	1 865 000	—
II		Von Abgängen.						
	1	Stalldünger	—	—	—	—	5 000	—
	2	Austrangierte Zugtiere	—	—	—	—	1 000	—
	3	Unbrauchbare Gegenstände und Mat- terial	—	—	—	—	4 000	—
		Summe Abt. II	—	—	—	—	10 000	—
III		Verschiedenes.						
	1	Mieten für Dienstwohnungen	—	—	—	—	1 200	—
	2	Polizeikasse: Miete für einen Teil des Nordschirrhofs Ulmenstraße	—	—	—	—	3 000	—
	3	Tiefbauamt I: Miete für einen Lager- platz auf dem Fuhrparkgrundstück an der Ulmenstraße	—	—	—	—	100	—
	4	Desgl. Tiefbauamt II	—	—	—	—	100	—
	5	Kaufmann Jaf. Broich: Miete für einen Lagerplatz auf dem Pacht- grundstück an der Martinstraße	—	—	—	—	300	—
	6	Desinfektionsanstalt: Für Mitbe- nutzung der Badeanstalt an der Pionierstraße	—	—	—	—	300	—
	7	Wiegegebühren für Benutzung der Fuhrwerkswage im Hauptschir- hof	—	—	—	—	500	—
	8	Verwaltungskostenanteile: a) von der Müllabfuhr	—	—	—	—	8 000	—
		b) von der Straßenreinigung	—	—	—	—	8 000	—
		c) für die öffentliche Bedürfnis- anstalten	—	—	—	—	500	—
	9	Verwaltungsgebühren	—	—	—	—	50	—
	10	Unvorhergesehene Einnahmen	—	—	—	—	7 950	—
		Summe Abt. III	—	—	—	—	30 000	—
IV		Erneuerungsrücklage.						
	1	Voraussichtlicher Überschuß vom Vor- jahre	—	—	—	—	5 000	—
		Summe Abt. IV für sich.	—	—	—	—	5 000	—
		Wiederholung der Einnahme.						
I		Für Leistungen	—	—	—	—	1 865 000	—
II		Von Abgängen	—	—	—	—	10 000	—
III		Verschiedenes	—	—	—	—	30 000	—
IV		Erneuerungsrücklage	—	—	—	—	5 000	—
		Summe der Einnahme	—	—	—	—	1 910 000	—

Abt.	Nr.	Ausgabe	Istergebnis		Voranschlag				Bemerkungen
			M	P	1924		M	P	
I		Persönliche Ausgaben.							
	1	Kasse der Befolgungen: Gehalts- erstattung	—	—	—	—	115 570	—	
	2	Löhne (einschl. Versicherungsbeitrag, Haushalts- u. Kinderzulage)	—	—	—	—	1 170 000	—	
	3	Beiträge zum Haushaltsplan des Fürstbischöflichen Amtes für städt. Ange- stellte und Arbeiter	—	—	—	—	25 962	—	
	4	Arbeiterdienstkleidung	—	—	—	—	26 168	—	
	5	Bühhilfgelder	—	—	—	—	300	—	
		Summe Abt. I	—	—	—	—	1 338 000	—	
II		Zugtiere.							
	1	Futter und Streu	—	—	—	—	82 000	—	
	2	Ankauf von Zugtieren	—	—	—	—	16 000	—	
	3	Vergütung für den Tierarzt	—	—	—	—	600	—	
	4	Arzneien, Verbandstoffe und Des- infektionsmittel	—	—	—	—	2 700	—	
	5	Mietgespanne	—	—	—	—	56 700	—	
		Summe Abt. II	—	—	—	—	158 000	—	
III		Betriebsgerät und Materialien.							
	1	Fahrgerät und Geschirre	—	—	—	—	242 000	—	
	2	Handgerät	—	—	—	—	40 000	—	
	3	Betriebsstoffe (Benzol, Öle, Fette, Seife, Kerzen usw.)	—	—	—	—	40 700	—	
	4	a) Heizung	—	—	—	—	8 800	—	
		b) Licht und Wasser	—	—	—	—	3 500	—	
	5	Kraftstrom (für Elektromobile und Werkstattmotoren)	—	—	—	—	15 000	—	
		Summe Abt. III	—	—	—	—	350 000	—	
IV		Grundstücke und Gebäude.							
	1	Bauliche Instandhaltung der Schir- höfe und Nebenstellen	—	—	—	—	15 110	—	
	2	Gaswerk: Miete für das Grundstück an der Martinstraße	—	—	—	—	890	—	
		Summe Abt. IV	—	—	—	—	16 000	—	
V		Steuern, Beiträge usw.							
	1	Feuerversicherung	—	—	—	—	1 980	—	
	2	Haftpflichtversicherung	—	—	—	—	56	—	
	3	Steuern	—	—	—	—	10 964	—	
	4	Fernsprechgebühren	—	—	—	—	2 000	—	
		Summe Abt. V	—	—	—	—	15 000	—	
VI		Verschiedenes.							
	1	Bürobedürfnisse	—	—	—	—	2 000	—	
	2	An die Kasse der Allgemeinen Ver- waltung:	—	—	—	—	—	—	
		a) für Drucksachen	—	—	—	—	3 000	—	
		b) für Verwaltungskosten	—	—	—	—	10 000	—	
	3	Unvorhergesehene Ausgaben	—	—	—	—	8 000	—	
		Summe Abt. VI	—	—	—	—	23 000	—	

Abt.	Nr.	Ausgabe	Iftergebnis		Voranschlag 1924				Bemerkungen
			M	₰	M	₰	M	₰	
VII	1	Erneuerungs- und Ausgleichsrücklage.	—	—	—	—	10 000	—	Alle nicht verwendeten Beträge sind Abt. VII Ziffer 1 in Restausgabe zu stellen.
		Summe Abt. VII für sich.	—	—	—	—	10 000	—	
		Wiederholung der Ausgabe.							
I		Persönliche Ausgaben	—	—	—	—	1 338 000	—	
II		Zugtiere	—	—	—	—	158 000	—	
III		Betriebsgerät und Materialien	—	—	—	—	350 000	—	
IV		Grundstücke und Gebäude	—	—	—	—	16 000	—	
V		Steuern und Beiträge	—	—	—	—	15 000	—	
VI		Verschiedenes	—	—	—	—	23 000	—	
VII		Erneuerungs- und Ausgleichsrücklage	—	—	—	—	10 000	—	
		Summe der Ausgabe	—	—	—	—	1 910 000	—	
		Die Einnahme beträgt	—	—	—	—	1 910 000	—	
		gleich sich aus.							

Festgestellt durch Beschluß der Stadtverordnetenversammlung vom 25. März 1924 in Einnahme und Ausgabe sich ausgleichend auf einmillionneunhundertzehntausend Mark.

Der Oberbürgermeister.

In Vertretung:
Geusen.

6. Haushaltsplan für Müllabfuhr und Straßenreinigung.

Abt.	Nr.	Einnahme	Istergebnis		Voranschlag 1924				Bemerkungen
			M	P	M	P	M	P	
I		Müllabfuhr.							
	1	Müllabfuhrgebühren und aus der Grundvermögenssteuer	—	—	—	—	1 175 800	—	
	2	Mülltonnenleihgebühren	—	—	—	—	4 000	—	
	3	Arbeitsstätten für Erwerbsbeschränkte für Durchsuchung der Müllabladeplätze	—	—	—	—	1 000	—	
			—	—	—	—	200	—	
	4	Nicht vorhergesehene Einnahmen	—	—	—	—	—	—	
		Summe Abt. I	—	—	—	—	1 181 000	—	
II		Straßenreinigung.							
	1	Straßenreinigungsgebühren und aus der Grundvermögenssteuer	—	—	—	—	1 020 000	—	
	2	Marktkasse: Vergütung der bei der Straßenreinigung durch den Marktbetrieb verursachten Mehrarbeit	—	—	—	—	12 000	—	
	3	Rhein. Bahngesellschaft: für Reinigung und Besprengung der Rheinbrücke	—	—	—	—	3 300	—	
	4	Für sonstige Straßenreinigung auf Grund besonderer Vereinbarungen	—	—	—	—	50	—	
	5	Müllabfuhr: für Beseitigung des bei der Abfuhr verstreuten Hausmülls	—	—	—	—	15 000	—	
	6	Erlös für Straßentelegraph	—	—	—	—	2 000	—	
	7	Nicht vorgehene Einnahmen	—	—	—	—	650	—	
		Summe Abt. II	—	—	—	—	1 053 000	—	
III		Bedürfnisanstalten.							
	1	Straßen- und Wasserbaukasse: für Unterhaltung der Bedürfnisanstalten	—	—	—	—	26 000	—	
		Summe Abt. III für sich.	—	—	—	—	26 000	—	
		Wiederholung der Einnahme.							
I		Müllabfuhr	—	—	—	—	1 181 000	—	
II		Straßenreinigung	—	—	—	—	1 053 000	—	
III		Bedürfnisanstalten	—	—	—	—	26 000	—	
		Summe der Einnahmen	—	—	—	—	2 260 000	—	

Abt.	Nr.	Ausgabe	Istergebnis		Voranschlag				Bemerkungen
			M	Pf	M	Pf	1924		
					M	Pf	M	Pf	
I		Müllabfuhr.							
	1	Fuhrpark: für Bestellung und Bedienung der Müllabfuhrfahrzeuge	—	—	—	—	550 000	—	
	2	Unterhaltung und Betrieb der Müllabladepöläe einschl. Zufuhrwege	—	—	—	—	48 000	—	
	3	Straßenreinigung: für Beseitigung des bei der Abfuhr auf den Straßen verstreuten Hausmülls	—	—	—	—	15 000	—	
	4	Fuhrpark: Verwaltungskostenanteil einschl. Bürobedürfnisse	—	—	—	—	8 000	—	
	5	Zur Beschaffung von Wechseltonnen und Einrichtung einer Tonnen-Entleerungsstation	—	—	—	—	550 000	—	Die bei Abt. I nicht verwendeten Beträge sind Ziffer 5 in Restausgabe zu stellen.
	6	Nicht vorgesehene Ausgaben	—	—	—	—	10 000	—	
		Summe Abt. I	—	—	—	—	1 181 000	—	
II		Straßenreinigung.							
	1	Fuhrpark: für Bestellung und Bedienung der Straßenreinigungsfahrzeuge (einschl. Kehr- und Waschwälzenverschleiß)	—	—	—	—	140 000	—	
	2	Desgl. für Bestellung der Straßenreinigungsarbeiter (einschl. Handgerät)	—	—	—	—	680 000	—	
	3	Rhein. Bahngesellschaft: für Bestellung und Führung von zwei Motorsprengwagen	—	—	—	—	5 000	—	
	4	Fuhrpark: für Bedienung der Brausen der Motorsprengwagen sowie für Bestellung und Bedienung der bespannten und automobilen Sprengwagen	—	—	—	—	85 000	—	Zu Nr. 4. Der nicht verwendete Betrag ist in Restausgabe zu stellen. Zu Nr. 6 desgleichen.
	5	Staubbindemittel	—	—	—	—	25 000	—	
	6	Schneeabfuhr und Sandstreuen	—	—	—	—	60 000	—	
	7	Fuhrpark: Verwaltungskostenanteil einschl. Bürobedürfnisse	—	—	—	—	8 000	—	
	8	Neuanlage und Instandhaltung von Wasserentnahmestellen	—	—	—	—	10 000	—	
	9	Nicht vorgesehene Ausgaben	—	—	—	—	40 000	—	
		Summe Abt. II	—	—	—	—	1 053 000	—	
III		Bedürfnisanstalten.							
	1	a) Wartung und Reinigung der Abort- und Pissoiranlagen	—	—	—	—	19 000	—	
		b) Bauliche Unterhaltung	—	—	—	—	6 500	—	
	2	Fuhrpark: Verwaltungskostenanteil	—	—	—	—	500	—	
		Summe Abt. III	—	—	—	—	26 000	—	
		Wiederholung der Ausgabe.							
I		Müllabfuhr	—	—	—	—	1 181 000	—	
II		Straßenreinigung	—	—	—	—	1 053 000	—	
III		Bedürfnisanstalten	—	—	—	—	26 000	—	
		Summe der Ausgabe	—	—	—	—	2 260 000	—	
		Die Einnahme beträgt	—	—	—	—	2 260 000	—	
		Gleicht sich aus.	—	—	—	—	—	—	

Festgestellt durch Beschluß der Stadtverordnetenversammlung vom 25. März 1924 in Einnahme und Ausgabe sich ausgleichend auf zweimillionenzweihundertsechzigtausend Mark.

Der Oberbürgermeister.

In Vertretung:
Geusen.

7. Haushaltsplan für die städtische Vernichtungs-Anstalt.

Abt.	Nr.	Einnahme	Ergebnis		Voranschlag		Bemerkungen
			M	℥	M	℥	
			M	℥	M	℥	
I		Erlös aus dem Verkaufe von Häuten und Produkten	—	—	—	500	Zu II. Hiervon sind 500 M. von der Polizeikasse zu zahlen, und zwar je zur Hälfte a. 1. 9 u. 1. 3. f. 36.
II		Erfattete Fuhrkosten für die Beseitigung von Tierkadavern	—	—	—	530	
III		Vergütung der Schlachthofkasse für die Vernichtung der Schlachthof-Abfälle	—	—	—	1 500	Zu III. Zahlung erfolgt allmonatlich nachträglich.
IV		Gebühren für Benutzung des Zerlegungsraumes	—	—	—	10	
V		Miete für die Dienstwohnung des Geschäftsführers	—	—	—	156	Zu V. Zahlungstermine wie zu III.
VI		Verschiedenes	—	—	—	104	
		Summe der Einnahme	—	—	—	7 800	
Ausgabe							
I Verwaltung.							
	1	An die Tierbesitzer zu zahlende Entschädigung für abgelieferte Kadaver	—	—	—	2 000	
	2	Zur Erstattung an den Haushaltsplan "Besoldungen"	—	—	—	3 270	
	3	Schreibmaterialien, Drucksachen, Einrückungsgebühren usw.	—	—	—	130	
		Summe Abt. I	—	—	—	5 400	
II Gebäude und Gebrauchsgegenstände.							
	1	Unterhaltung der Gebäude und Gebrauchsgegenstände	—	—	—	2 500	
	2	Unterhaltung der maschinellen Anlagen, der Wasserleitung, Klingelanlagen, Stiefel für die Grubenarbeiter usw.	—	—	—	4 500	
		Summe Abt. II	—	—	—	7 000	
III Betriebskosten.							
	1	Löhne und Beiträge zur Kranken- und Invalidenversicherung	—	—	—	3 500	
	2	Beitrag zum Haushaltsplan des Fürsorgeamtes für städtische Angestellte und Arbeiter	—	—	—	75	
	3	Unterhaltung des Autos und des Pferdes einschl. Versicherung, Benzin usw.	—	—	—	4 000	
	4	An den Haushaltsplan des Heizamtes für Heizstoffe	—	—	—	4 100	
	5	Reinigung, Beleuchtung, Desinfektion, Materialien, Abfuhr der Asche und für die Grubenreinigung	—	—	—	425	
		Summe Abt. III	—	—	—	12 100	

Abt.	Nr.	Ausgabe	Istergebnis		Voranschlag		Bemerkungen
			M.	Pf.	M.	Pf.	
			M.	Pf.	M.	Pf.	
IV		Verschiedenes.					
	1	Feuer-, Haftpflicht- und Unfallversicherungsbeträge	—	—	—	400	—
	2	Beitrag für Anschluß an den Schwemmkanal und für den Ab. Dampfkessel-Überwachungsverein.	—	—	—	70	—
	3	Fernsprechgebühren	—	—	—	250	—
	4	Nicht vorhergesehene Ausgaben	—	—	—	80	—
		Summe Abt. IV	—	—	—	800	—
		Wiederholung der Ausgabe.					
I		Verwaltung	—	—	—	5 400	—
II		Gebäude und Gebrauchsgegenstände	—	—	—	7 000	—
III		Betriebskosten	—	—	—	12 100	—
IV		Verschiedenes	—	—	—	800	—
		Summe der Ausgabe	—	—	—	25 300	—
		Die Einnahme beträgt	—	—	—	7 800	—
		Mithin Bedürfnis	—	—	—	17 500	—

Festgestellt durch Beschluß der Stadtverordnetenversammlung vom 25. März 1924 in Einnahme zur Summe von siebentausendachtthundert Mark und in Ausgabe zur Summe von fünfundschwanzigtausenddreihundert Mark.

Der Oberbürgermeister.

In Vertretung:

Neuter.

8. Haushaltsplan der Desinfektionsanstalt und des Krankentransportwesens.

Abt.	Nr.	Einnahme	Istergebnis		Voranschlag		Bemerkungen	
			M	₣	M	₣		1924
						M	₣	
		A. Desinfektionsanstalt.						
I	1	Gebühren für Desinfektionen	—	—	—	—	16 000	
		Summe Abt. I für sich.						
		B. Krankentransportwesen.						
II	1	Gebühren für Benutzung der Krankentransportwagen	—	—	—	—	80 000	
		Summe Abt. II für sich.						
		Wiederholung der Einnahme.						
		A. Desinfektionsanstalt.						
I		Gebühren	—	—	—	—	16 000	
		B. Krankentransportwesen.						
II		Gebühren	—	—	—	—	80 000	
		Summe der Einnahme					96 000	
		Ausgabe						
		A. Desinfektionsanstalt.						
I		Persönliche Ausgaben.						
	1	Gehaltserstattung an die Kasse der Besoldungen	—	—	—	—	23 330	
		Summe Abt. I für sich.						
II		Sächliche Ausgaben.						
	1	Unterhaltung und Reinigung der Apparate und der Fahrzeuge	—	—	—	—	5 200	
	2	Dienstbekleidung, Kleidergeldzuschüsse, Unterhaltung der Bekleidung und Wäsche der Desinfektoren	—	—	—	—	1 560	
	3	a) Feuerversicherungsbeiträge	—	—	—	—	270	
		b) Haftpflichtversicherungsbeiträge	—	—	—	—	160	
		c) Grundvermögenssteuer	—	—	—	—	200	
	4	Bewachung der Desinfektionsanstalt	—	—	—	—	300	
		Summe Abt. II					7 690	
III		Betriebskosten.						
	1	Betriebsstoffe für die Fahrzeuge usw.	—	—	—	—	2 430	
	2	a) Heizung	—	—	—	—	1 400	
		b) Licht und Wasser	—	—	—	—	213	
	3	Chemikalien	—	—	—	—	9 135	
	4	Fernsprechgebühren	—	—	—	—	312	
	5	Zeitschriften, Post- und Frachtgebühren	—	—	—	—	250	
	6	An die Kasse der Allgemeinen Verwaltung für Drucksachen	—	—	—	—	750	
		Summe Abt. III					14 490	
								Zu Nr. 4. Auf Anweisung.

Abt.	Nr.	Ausgabe	Istergebnis		Voranschlag				Bemerkungen
			M	℥	M	℥	1924		
					M	℥			
IV		Verschiedenes.							
	1	Rücklage für Ersatzbeschaffung der Desinfektionsautomobile	—	—	—	—	8 000		Zu Nr. 1. Der nicht verwendete Betrag ist in Restausgabe nachzuweisen.
	2	Unvorhergesehene Ausgaben und zur Abrundung	—	—	—	—	590		
		Summe Abt. IV	—	—	—	—	8 590		
		B. Krankentransportwesen.							
V		Persönliche Ausgaben.							
	1	Gehaltserstattung an die Kasse der Beurlaubungen	—	—	—	—	37 760		
		Summe Abt. V für sich.	—	—	—	—			
VI		Sächliche Ausgaben und Betriebskosten.							
	1	An die Feuerwehrkasse für Miete der Fahrzeug- und Unterhaltungsräume des Personals	—	—	—	—	3 490		
	2	Unterhaltung und Gummibereifung der Fahrzeuge, sowie Beschaffung der Betriebsstoffe	—	—	—	—	40 600		
	3	Dienstkleidung, Kleidergeldzuschüsse, Unterhaltung der Bekleidung und Wäsche der Krankentransportmannschaften	—	—	—	—	3 150		
	4	Verbandsstoffe und Krankentransportbedarf	—	—	—	—	600		
	5	Feuerversicherungsbeiträge	—	—	—	—	584		
	6	Haftpflichtversicherungsbeiträge	—	—	—	—	480		
	7	Beschaffung und Unterhaltung der Ausrüstungsgegenstände für die Krankenbahnen	—	—	—	—	474		
	8	Reinigungsmittel für die Fahrzeuge	—	—	—	—	500		
	9	Fernsprechgebühren	—	—	—	—	462		
	10	Drucksachen, Post- und Frachtgebühren	—	—	—	—	250		
	11	An die Kasse der Allgemeinen Verwaltung für Drucksachen	—	—	—	—	750		
		Summe Abt. VI	—	—	—	—	51 320		
VII		Verschiedenes.							
	1	Unvorhergesehene Ausgaben und zur Abrundung	—	—	—	—	510		
		Summe Abt. VII für sich.	—	—	—	—			
VIII		Einmalige außerordentliche Ausgabe.							
	1	Rücklage für Ersatzbeschaffung der Krankenwagen	—	—	—	—	9 000		Zu Nr. 1. Der nicht verwendete Betrag ist in Restausgabe nachzuweisen.
	2	Herstellung einer Krankenwagenremise an F. W. 2	—	—	—	—	510		
		Summe Abt. VIII	—	—	—	—	9 510		
		Wiederholung der Ausgabe.							
		A. Desinfektionsanstalt.							
I		Persönliche Ausgaben	—	—	—	—	23 330		
II		Sächliche Ausgaben	—	—	—	—	7 690		
III		Betriebskosten	—	—	—	—	14 490		
IV		Verschiedenes	—	—	—	—	8 590		
		Summe A	—	—	—	—	54 100		

Abt.	Nr.	Ausgabe	Istergebnis		Voranschlag 1924			Bemerkungen
			M	₰	M	₰	M	
		B. Krankentransportwesen.						
V		Persönliche Ausgabe	—	—	—	—	37 760	
VI		Sächliche Ausgaben und Betriebskosten	—	—	—	—	51 320	
VII		Verschiedenes	—	—	—	—	510	
VIII		Einmalige außerordentliche Ausgaben	—	—	—	—	9 510	
		Summe B	—	—	—	—	99 100	
		Dazu Summe A	—	—	—	—	54 100	
		Gesamtausgabe	—	—	—	—	153 200	
		Die Einnahme beträgt:						
		A. Desinfektionsanstalt	—	—	—	—	16 000	
		B. Krankentransportwesen	—	—	—	—	80 000	
		Gesamteinnahme	—	—	—	—	96 000	
		Within Bedürfnis	—	—	—	—	57 200	
		und zwar:						
		für Desinfektionsanstalt	—	—	—	—	38 100	
		für Krankentransportwesen	—	—	—	—	19 100	
		Außerdem sind enthalten:						
		im Haushaltsplan des Hochbauamtes die Bau- und Unterhaltungskosten	—	—	—	—	3 600	
		Demnach Gesamtbedürfnis	—	—	—	—	60 800	

Festgestellt durch Beschluß der Stadtverordnetenversammlung vom 25. März 1924 in Einnahme auf sechsendneunzigtausend Mark, in Ausgabe auf einhundertdreißigtausendzweihundert Mark.

Der Oberbürgermeister.
In Vertretung:
Dr. Haas.

9. Haushaltsplan der öffentlichen Anlagen

einschl. des Stadtwaldes.

Abt.	Nr.	Einnahme	Istergebnis		Voranschlag		Bemerkungen
			M	F	M	F	
					M	F	
		A. Öffentliche Anlagen.					
I		Vom Grundeigentum.					
	1	Pachten, Mieten, Anerkennungs- gebühren usw. laut besonderem Verzeichnis	—	—	—	14 000	
	2	Für in den Anlagen aufgestellte Trinkhallen laut besonderem Ver- zeichnis	—	—	—	7 000	
		Summe Abt. I	—	—	—	21 000	
II		Verkaufs-Erträge.					
	1	Verkauf aus der Gärtnerei	—	—	—	24 000	
	2	Gras- und Holznutzung	—	—	—	2 000	
		Summe Abt. II	—	—	—	26 000	
III		Kapitalbestände.					
	1	Aus Stiftungen	—	—	—	—	
IV		Bergütung aus anderen Klassen.					
	1	Unterhaltungen u. Lieferungen (laut besonderer Nachweisung)	—	—	—	38 000	
		Summe Abt. IV für sich.	—	—	—	—	
V		Verschiedenes.					
	1	Ertrag aus Eisbahnen und Fischerei	—	—	—	3 000	
	2	Einnahmen aus der Baumschule	—	—	—	3 000	
	3	Einnahmen aus dem landwirtschaft- lichen Betrieb	—	—	—	1 000	Zu Nr. 3. C. Ausg. VII. 4.
	4	Nicht vorgesehene Einnahmen und zur Abrundung	—	—	—	500	
		Summe Abt. V	—	—	—	7 500	
		B. Stadtwald.					
VI	1	Pachten, Mieten, Anerkennungs- gebühren usw. laut besonderem Verzeichnis	—	—	—	20 000	
	2	Aus Holzverkauf	—	—	—	60 000	
	3	Von der Wasserwerkstätte für die Unterhaltung der Hardtanlagen	—	—	—	1 500	
		Summe Abt. VI	—	—	—	81 500	
		Wiederholung der Einnahmen.					
		A. Öffentliche Anlagen.					
I		Vom Grundeigentum	—	—	—	21 000	
II		Verkaufs-Erträge	—	—	—	26 000	
III		Kapitalbestände	—	—	—	—	
IV		Bergütung aus anderen Klassen	—	—	—	38 000	
V		Verschiedenes	—	—	—	7 500	
		Zusammen	—	—	—	92 500	
		B. Stadtwald.					
VI		Stadtwald	—	—	—	81 500	
		Gesamteinnahme	—	—	—	174 000	

Abt.	Nr.	Ausgabe	Istergebnis		Voranschlag 1924				Bemerkungen
			M.	Fr.	M.	Fr.	M.	Fr.	
		A. Öffentliche Anlagen.							
I	1	An die Kasse der Besoldungen: Gehälter, Pensionen, Witwen- und Waisengelder, Dienstaufwandszulagen	—	—	—	—	49 120	—	
	2	Löhne	—	—	—	—	175 000	—	
	3	An die Stadtkasse: Beitrag zu den allgemeinen Verwaltungskosten	—	—	—	—	6 000	—	
		Summe Abt. I	—	—	—	—	230 120	—	
II	1	Sächliche Ausgaben	—	—	—	—	60 000	—	
	2	Heizung der Gewächshäuser, Büros und Unterkunftsräume	—	—	—	—	5 050	—	
	3	Elektrizitäts-, Gas- und Wasserverbrauch	—	—	—	—	1 500	—	
		Summe Abt. II	—	—	—	—	66 550	—	
III		Gebäude.							
	1	Unterhaltung der Gebäulichkeiten	—	—	—	—	—	—	Zu III. Die Kosten stehen im Haushaltsplan des Hochbauamts.
IV		Kapitalbestände.							
	1	Stiftungsgelder für Verschönerungszwecke und Vogelschutz	—	—	—	—	—	—	
V		Abgaben.							
	1	Feuerversicherungsbeiträge	—	—	—	—	520	—	
	2	Versicherungsgebühren, Steuern und Genossenschaftsbeiträge	—	—	—	—	1 000	—	
	3	Fernsprechgebühren	—	—	—	—	1 300	—	
	4	An die Kasse der Grundstücksverwaltung, der Friedhofsverwaltung und des Wasserwerks für Grundstücke laut besonderem Verzeichnis und Miete für Brüderstraße 7	—	—	—	—	3 000	—	
		Summe Abt. V	—	—	—	—	5 820	—	
VI		Verforgung der Arbeiter, Witwen und Waisen.							
	1	Beiträge an das Fürsorgeamt für städtische Angestellte und Arbeiter	—	—	—	—	8 000	—	
		Summe Abt. VI für sich.	—	—	—	—	—	—	
VII		Verschiedene Ausgaben.							
	1	Anerkennungsgebühren laut besonderem Verzeichnis	—	—	—	—	16	—	
	2	Drucksachen von der städt. Druckerei	—	—	—	—	1 000	—	
	3	Bücher, Fachzeitschriften, Bürodürfnisse, Porto usw.	—	—	—	—	1 500	—	
	4	Saaten für den landwirtschaftlichen Betrieb	—	—	—	—	1 000	—	Zu Nr. 4. S. Einnahme V. 3.
	5	Sonstige Ausgaben, Einrückungsgebühren, Reisekosten usw. und zur Abrundung	—	—	—	—	1 994	—	
		Summe Abt. VII	—	—	—	—	5 510	—	

Abt.	Nr.	Ausgabe	Istergebnis		Voranschlag				Bemerkungen
			M	₣	1924		M	₣	
B. Stadtwald.									
VIII	1	An die Klasse der Besoldungen: Gehälter, Pensionen, Witwen- und Waisengelder, Dienstaufwandszulagen	—	—	—	—	13 760	—	Zu Nr. 5. Zahlb. vierteljährlich nach Ablauf an Stadtrevisor Förster Denecke.
	2	Löhne	—	—	—	—	30 000	—	
	3	Sächliche Ausgaben	—	—	—	—	10 000	—	
	4	Heizung der Büroräume	—	—	—	—	950	—	
	5	Reinigung der Büroräume	—	—	—	—	120	—	
	6	Feuerversicherungsbeiträge	—	—	—	—	2 724	—	
	7	Fernsprechgebühren	—	—	—	—	1 200	—	
	8	Sonstige Ausgaben und zur Abrundung	—	—	—	—	246	—	
		Summe Abt. VIII	—	—	—	—	59 000	—	
Wiederholung der Ausgaben.									
A. Öffentliche Anlagen.									
I		Gehälter, Löhne usw.	—	—	—	—	230 120	—	
II		Sächliche Ausgaben	—	—	—	—	66 550	—	
III		Gebäude	—	—	—	—	—	—	
IV		Kapitalbestände	—	—	—	—	—	—	
V		Abgaben	—	—	—	—	5 820	—	
VI		Beförderung der Arbeiter, Witwen und Waisen	—	—	—	—	8 000	—	
VII		Verschiedene Ausgaben	—	—	—	—	5 510	—	
		Summe A	—	—	—	—	316 000	—	
B. Stadtwald.									
VIII		Stadtwald	—	—	—	—	59 000	—	
		Gesamtausgabe	—	—	—	—	375 000	—	
		Die Gesamteinnahme beträgt	—	—	—	—	174 000	—	
		Mithin Bedürfnis	—	—	—	—	201 000	—	

Festgestellt durch Beschluß der Stadtverordnetenversammlung vom 25. März 1924 in Einnahme auf einhundertvierundsiebzigtausend Mark, in Ausgabe auf dreihundertfünfundsiebzigtausend Mark.

Der Oberbürgermeister.

In Vertretung:
Geusen.

10. Haushaltsplan der Friedhofsverwaltung.

Abt.	Nr.	Einnahme	Istergebnis		Boranschlag		Bemerkungen	
			M.	₣	M.	₣		1924
						M.	₣	
I		Vom Grundeigentum.						
	1	Pachten, Mieten und für Grasnutzung	—	—	—	2 000		
		Summe Abt. I für sich.						
II		Zinsen von Kapitalien zur Unterhaltung von Grabstellen.						
	1	Aus der Kasse der Kapitalbestände	—	—	—	—		Siehe Ausgabe Abt. II.
	2	Aus Stiftungen	—	—	—	—		
III		Erlös aus dem Verkauf von Grabstellen.						
	1	Erlös aus dem Verkauf von Grabstellen	—	—	—	125 000		
		Summe Abt. III für sich.						
IV		Verschiedene Gebühren						
	1	Verschiedene Gebühren	—	—	—	57 000		
		Summe Abt. IV für sich.						
V		Erdarbeiten für Grabanfertigungen						
	1	Erdarbeiten für Grabanfertigungen	—	—	—	56 000		
		Summe Abt. V für sich.						
VI		Anlage und Unterhaltung von Grabstellen, Ausschmückung von Kapellen						
	1	Anlage und Unterhaltung von Grabstellen, Ausschmückung von Kapellen	—	—	—	125 000		
		Summe Abt. VI für sich.						
VII		Verschiedenes.						
	1	Für Benutzung der Leichenhäuser bei Leichenöffnungen	—	—	—	300		Zu Nr. 1. Von der Justizhauptkasse.
	2	Nicht vorgesehene Einnahmen einschl. Verwaltungsgebühren und zur Abrundung	—	—	—	4 700		
		Summe Abt. VII				5 000		
		Wiederholung der Einnahmen.						
I		Vom Grundeigentum	—	—	—	2 000		
II		Zinsen von Kapitalien zur Unterhaltung von Grabstellen	—	—	—	—		
III		Erlös aus dem Verkauf von Grabstellen	—	—	—	125 000		
IV		Verschiedene Gebühren	—	—	—	57 000		
V		Erdarbeiten	—	—	—	56 000		
VI		Anlage und Unterhaltung von Grabstellen, Ausschmückung von Kapellen	—	—	—	125 000		
VII		Verschiedenes	—	—	—	5 000		
		Summe der Einnahme				370 000		

Abt.	Nr.	Ausgabe	Ergebnis		Voranschlag 1924		Bemerkungen
			M	₣	M	₣	
I		Verwaltungskosten.					
	1	Gehälter der Beamten und Angestellten und Ruhegehälter	—	—	78 600		
	2	Beiträge zur Angestellten-, Invaliden- und Krankenversicherung	—	—	1 000		
	3	Heizung, Beleuchtung, Reinigung, Gas- und Wasserverbrauch auf den Friedhöfen	—	—	8 000		
	4	Büropersonal	—	—	12 000		
	5	Beitrag zu den allgemeinen Verwaltungskosten	—	—	12 000		
	6	Sonstige Ausgaben, Bürobefürfnisse	—	—	2 400		
		Summe Abt. I			114 000		
II	1	Unterhaltung von Kauf- und Soldatengräbern	—	—	15 000		
		Summe Abt. II für sich.					
III	1	Abgaben.					
		Summe Abt. III für sich.			7 000		
IV	1	Zinsen- und Schuldentilgung	—	—	—		
V		Gebäude und Gebrauchsgegenstände					
	1	Instandhaltung der Gewächshäuser usw.	—	—	6 000		
		Summe Abt. V für sich.					
VI	1	Für Unterhaltung der Anlagen sämtlicher Friedhöfe	—	—	125 000		
		Summe Abt. VI für sich.					
VII	1	Unterhaltung der Gärtnereien, sowie Anlegung und Unterhaltung von Grabstellen	—	—	115 000		
		Summe Abt. VII für sich.					
VIII	1	Beerdigungskosten	—	—	60 000		
		Summe Abt. VIII für sich.					
IX	1	Leichenwagen	—	—	25 000		
		Summe Abt. IX für sich.					
X	1	Beiträge an das Fürsorgeamt für städtische Angestellte und Arbeiter	—	—	10 300		
		Summe Abt. X für sich.					

Abt.	Nr.	Ausgabe	Istergebnis		Voranschlag 1924				Bemerkungen
			M	₰	M	₰	M	₰	
XI		Verschiedenes.							
	1	Druckfachen und Bekanntmachungs- kosten	—	—	—	—	6 000	—	
	2	Beschaffung und Unterhaltung der Dienstkleider	—	—	—	—	2 400	—	
	3	Nicht vorgesehene Ausgaben und zur Abrundung	—	—	—	—	5 300	—	
		Summe Abt. XI					13 700	—	
XII		Einmalige Ausgaben.							
	1	Nach der Aufstellung des Friedhof- amtes	—	—	—	—	22 000	—	
		Summe Abt. XII für sich.							
		Wiederholung der Ausgaben.							
I		Verwaltungskosten	—	—	—	—	114 000	—	
II		Unterhaltung von Kauf- und Sol- datengräbern	—	—	—	—	15 000	—	
III		Abgaben	—	—	—	—	7 000	—	
IV		Zinsen und Schuldentilgung	—	—	—	—	—	—	
V		Gebäude und Gebrauchsgegenstände	—	—	—	—	6 000	—	
VI		Für Unterhaltung der Anlagen sämt- licher Friedhöfe	—	—	—	—	125 000	—	
VII		Unterhaltung der Gärtnereien sowie Anlegung und Unterhaltung von Grabstellen	—	—	—	—	115 000	—	
VIII		Beerdigungskosten	—	—	—	—	60 000	—	
IX		Leichenwagen	—	—	—	—	25 000	—	
X		Beiträge an das Fürsorgeamt für städtische Angestellte und Arbeiter	—	—	—	—	10 300	—	
XI		Verschiedenes	—	—	—	—	13 700	—	
XII		Einmalige Ausgaben	—	—	—	—	22 000	—	
		Summe der Ausgabe					513 000	—	
		Die Einnahme beträgt					370 000	—	
		Mithin Bedürfnis					143 000	—	

Festgestellt durch Beschluß der Stadtverordnetenversammlung vom 25. März 1924 in Einnahme auf dreihundertsiebzigtausend Mark, in Ausgabe auf fünfhundertdreizehntausend Mark.

Der Oberbürgermeister.

In Vertretung:
Geusen.

II. Haushaltsplan der Hochbauverwaltung.

Abt.	Nr.	Einnahme	Istergebnis		Voranschlag 1924				Bemerkungen
			M	P	M	P	M	P	
I		Verschiedenes.							
	1	Mieten aus verschiedenen städtischen Gebäuden, Benutzung zu Fernsprechzwecken und an Anerkennungsgebühren für widerruflich gestattete Inanspruchnahme städtischer Gebäude bei Grenzziebeln usw. gemäß besonderem Verzeichnis.	—	—			1 350	—	
	2	Für die in der Lichtpauſeanſtalt des Hochbauamtes für andere städtische Dienststellen, Privatpersonen usw. angefertigten Lichtpauſen	—	—			4 500	—	
	3	Für verkauftes Altmaterial	—	—			500	—	
	4	Für Abschriften und Druckſtücke zu Verdingungsunterlagen	—	—			200	—	
	5	Beitrag des Haushaltsplanes für Sport und Spiel zu den Kosten der Spielgeräte in den Schulen	—	—			10 400	—	Bgl. Ausgabe II, 1.
	6	Bauleitungskosten für Neubauten	—	—			12 000	—	Bgl. Ausgabe VIII, 6 u. 7.
	7	Von der Kaſſe des Fuhrparks für bauliche Inſtandhaltung der Schirrhöfe und Nebenſtellen	—	—			15 200	—	Bgl. Ausgabe I, 7.
	8	Von der Kaſſe des Verſicherungsamtes Beitrag zur Unterhaltung der Büro- usw. Räume, des Inventars, der Be- und Entwässerungs-, Heizungs- usw. Anlagen im Hauſe Wehrhahn 98/100	—	—			900	—	Bgl. Ausgabe I, 13.
	9	Von der Kaſſe der Ortſtohlenſtelle wie vor	—	—			900	—	Bgl. Ausgabe I, 14.
	10	Zu nicht vorgeſehenen Einnahmen und zur Abrundung	—	—			50	—	
		Summe der Einnahme					46 000		

Abt.	Nr.	Ausgabe	Istergebnis		Voranschlag				Bemerkungen
			M	₣	1924		M	₣	
I		Bauliche Unterhaltung, Instandhaltung der Inneneinrichtung, der Be- und Entwässerungs-, der Beleuchtungs- und ähnlicher Anlagen.							
	1	Verwaltungsgebäude	—	—	—	—	140 500	—	
	2	Gebäude der Armenverwaltung	—	—	—	—	42 000	—	
	3	Gebäude der höheren und Mittelschulen	—	—	—	—	96 250	—	
	4	Volksschulgebäude	—	—	—	—	287 650	—	
	5	Fortbildungs- und Fachschulgebäude	—	—	—	—	37 200	—	
	6	Gebäude der Feuerwehr und Desinfektion	—	—	—	—	27 000	—	
	7	Fuhrparksgebäude	—	—	—	—	15 200	—	Vgl. Einnahme I, 7.
	8	Gebäude für Kunst und Wissenschaft	—	—	—	—	43 500	—	
	9	Friedhofsgebäude	—	—	—	—	52 350	—	
	10	Sonstige städtische Gebäude	—	—	—	—	30 450	—	
	11	Unterhaltung der Baubuden mit Einrichtung	—	—	—	—	1 000	—	
	12	Beschaffung und Unterhaltung von Instrumenten, Werkzeugen und Geräten, Beschaffung von waschbaren Arbeitsanzügen	—	—	—	—	6 000	—	
	13	Geschäftsräume des Versicherungsamtes	—	—	—	—	900	—	Vgl. Einnahme I, 8.
	14	Desgl. der Ortstohlenstelle	—	—	—	—	900	—	Vgl. Einnahme I, 9.
	15	Prämien für die Aufdeckung von Diebstählen und Ersatz von Diebstahlschäden	—	—	—	—	3 000	—	
	16	Instandsetzungen infolge Sturmschäden	—	—	—	—	5 000	—	Zu Nr. 15 und 16. Der nicht verwendete Betrag ist in Restausgabe zu stellen.
		Summe Abt. I					788 900		
II	1	Instandhaltung der Turn- und Spielgeräte in sämtlichen Schulen	—	—	—	—	20 800	—	Vgl. Einnahme I, 5.
		Summe Abt. II für sich.							
III	1	Gärtnerische Unterhaltung sämtlicher Schulhöfe und Vorgärten durch das Gartenamt	—	—	—	—	800	—	
		Summe Abt. III für sich.							
IV		Unterhaltung der Uhren- und Blitzableiteranlagen sowie Reinigung der Schornsteine.							
	1	Unterhaltung und Bedienung der Uhrenanlagen in städtischen Gebäuden	—	—	—	—	7 500	—	
	2	Unterhaltung der Blitzableiteranlagen	—	—	—	—	2 250	—	
	3	Reinigen der Schornsteine	—	—	—	—	750	—	
		Summe Abt. IV					10 500		
V	1	Unterhaltung der Denkmäler und Springbrunnen	—	—	—	—	3 000	—	
		Summe Abt. V für sich.							

Abt.	Nr.	Ausgabe	Ergebnis		Voranschlag		Bemerkungen	
			M	℥	M	℥		1924
					M	℥		
VI	1	Zustandhaltung der Heizungsanlagen in sämtlichen Gebäuden, die vorstehend in Abt. I enthalten sind	—	—	—	—	155 000	
		Summe Abt. VI für sich.						
VII	1	Für Volksschulneubauten	—	—	—	—	10	
		Summe Abt. VII für sich.						
VIII		Verschiedenes.						
	1	Lohn für Arbeiter auf dem Lager des Hochbauamtes	—	—	—	—	9 000	
	2	Beschaffung von Zeichengegenständen und Papier, Aufziehen von Plänen und für sonstige kleinere Bedürfnisse	—	—	—	—	8 000	
	3	Unterhaltung und Ergänzung der Bibliothek, Beschaffung von Studiengegenständen	—	—	—	—	2 000	
	4	Beiträge zum Haushaltsplan des Fürsorgeamtes für städtische Angestellte und Arbeiter	—	—	—	—	5 510	
	5	Zur Gewährung von Prämien und Beihilfen für die Wiederherstellung guter Häuserfronten an die Eigentümer	—	—	—	—	5 000	Zu Nr. 5. Der nicht verwendete Betrag ist in Restausgabe zu stellen.
	6	Beiträge zu den allgemeinen Verwaltungskosten	—	—	—	—	6 000	Bgl. Einnahme I, 6.
	7	Zur Anfertigung von Projekten und Modellen, deren Kosten nicht auf Neubau übernommen werden, allgemeine Untkosten, Baubesichtigungskosten	—	—	—	—	6 000	Bgl. Einnahme I, 6. Der nicht verwendete Betrag ist in Restausgabe zu stellen.
	8	Nicht vorgesehene Ausgaben und zur Abrundung	—	—	—	—	2 580	
		Summe Abt. VIII					44 090	
IX		Einmalige Ausgaben.						
	1	Außerordentliche Instandsetzung des Rathauses	—	—	—	—	10 000	
	2	Verputz des Giebels am Gebäude Gieselerstraße 15	—	—	—	—	2 500	
	3	Neubeschaffung von Einrichtungsgegenständen in den unter I, 1—10 genannten Gebäuden	—	—	—	—	21 000	
	4	Herstellung von Sprunggruben unter den Turngeräten auf 36 Schulhöfen	—	—	—	—	7 200	
	5	Abtrennung der Heizkeller von den Kohlenkellern in sämtlichen städtischen Gebäuden	—	—	—	—	21 200	
	6	Außerordentliche Verbesserungen und Neuanschaffungen in den elektrischen Anlagen sämtlicher dem Hochbauamt unterstehenden Gebäude	—	—	—	—	18 250	
	7	Desgl. in den Be- und Entwässerungsanlagen	—	—	—	—	13 900	
	8	Beschaffung von Kochküchen-, Waschküchen-, Werkstatmmaschinen mit zugehörigen Treibriemen im Pflegehaus und in den Fuhrpartgebäuden	—	—	—	—	20 750	
	9	Beschaffung von Feuerlöschrichtungen	—	—	—	—	350	
		33 übertragen					115 150	

Abt.	Nr.	Ausgabe	Istergebnis		Voranschlag				Bemerkungen
			M	₣	1924		M	₣	
							115 150		
10		Übertrag Einbau einer Niederdruck-Dampf- heizungsanlage statt der alten Luft- heizungsanlage in der Volksschule Ackerstraße					22 500		
11		Einbau von vier schmiedeeisernen Heizkesseln als Ersatz für das Gym- nasium Comeniusplatz, Oberkassel					12 000		
12		Einbau von Aborten in der Lessing- oberrealschule					2 350		
13		Herstellung von Betonsußböden in Kohlen- und Holzstellern verschie- dener städtischer Gebäude					2 000		
14		Herstellung von drei Klassenräumen im Zeichensaal I und Ausbau des Speicherraumes zu einem Zeichen- saal im Realgymnasium an der Kethelstraße					18 900		
		Summe Abt. IX					172 900		
		Wiederholung der Ausgabe.							
I		Bauliche Unterhaltung, Instand- haltung der Inneneinrichtung, Be- und Entwässerungs- und Beleuch- tungsanlagen					788 900		
II		Turn- und Spielgeräte					20 800		
III		Gärtnerische Unterhaltung					800		
IV		Unterhaltung der Uhren, Blitzablei- ter, Schornsteinreinigen					10 500		
V		Denkmäler und Springbrunnen					3 000		
VI		Heizungsanlagen					155 000		
VII		Volksschulneubauten					10		
VIII		Verschiedenes					44 090		
IX		Einmalige Ausgaben					172 900		
		Summe der Ausgaben					1 196 000		
		Die Einnahme beträgt					46 000		
		Mithin Bedürfnis					1 150 000		

Festgestellt durch Beschluß der Stadtverordnetenversammlung vom 25. März 1924 in Einnahme auf sechshundvierzigtausend Mark, in Ausgabe auf einmillioneneinhundertsechshundneunzigtausend Mark

Der Oberbürgermeister.

In Vertretung:

Schilling.

12. Haushaltsplan der Kasse des Straßen- und Wasserbaues.

Abt.	Nr.	Einnahme	Istergebnis		Voranschlag 1924				Bemerkungen
			M	₣	M	₣	M	₣	
I		Jahresrente für die Verwaltung und Unterhaltung d. Provinzialstraßen.							
	1	Von der Provinzialverwaltung	—	—	—	—	10 000	—	Zahlbar nach Ablauf am 1. April u. 1. Oktober.
		Summe Abt. I für sich.							
II		Vom Grundeigentum	—	—	—	—	—	—	
III		Widerrufliche Benutzung von städt. Eigentum.							
	1	Trinkhallen, Bürgersteigwirtschaften, Anschlagssäulen, Zeitungsfiosse, Transportgeleise, Elektrische Leistungen usw. laut besonderem Verzeichnis	—	—	—	—	32 000	—	Nach dem Verz. zahlbar.
		Summe Abt. III für sich.							
IV		Zuschuß aus anderen Kassen.							
	1	Von der Gasanstalt	—	—	—	—	150 000	—	
	2	Vom Wasserwert	—	—	—	—	150 000	—	
	3	Von der Kanalbauverwaltung:	—	—	—	—	—	—	
	a)	Neubau	—	—	—	—	15 000	—	
	b)	Hausanschlüsse	—	—	—	—	10 000	—	
	4	Vom Elektr.-Wert	—	—	—	—	100 000	—	
	5	Von der Rheinbahn	—	—	—	—	600 000	—	
		Summe Abt. IV	—	—	—	—	1 025 000	—	
V		Fähren.							
	1	Grimlinghauser Fähre	—	—	—	—	20	—	
	2	Bolmerswerther Fähre	—	—	—	—	180	—	
		Summe Abt. V	—	—	—	—	200	—	
VI		Arbeiten und Lieferungen für Rechnung Dritter.							
	1	Erlös aus dem Verleihen der Straßenwalze	—	—	—	—	25 000	—	
	2	Abfindungszahlungen der Unternehmer für die fünfjährige Unterhaltung von neuen Straßen	—	—	—	—	1 000	—	
	3	Arbeiten und Lieferungen für Rechnung von städt. Verwaltungszweigen und Privaten	—	—	—	—	50 000	—	Siehe Ausgabe Abt. XII Nr. 1.
		Summe Abt. VI	—	—	—	—	76 000	—	
VII		Verschiedene Einnahmen.							
	1	Erlös aus Grasnutzungen, verkauften Stadtplänen und Altmaterialien, sowie Unterhaltungsbeiträge laut besonderem Verzeichnis	—	—	—	—	5 000	—	
		zu übertragen					5 000	—	

Abt.	Nr.	Einnahme	Istergebnis		Voranschlag				Bemerkungen
			M	P	1924		M	P	
		Übertrag					5 000		
2		Verzinsung der Kosten für Anschüt- tung und vorläufige Befestigung von Straßen durch die Straßen- bauunternehmer	—	—	—	—	250		Siehe Ausgabe III Nr. 1.
3		Verwaltungsgebühren	—	—	—	—	100		
4		Nicht vorgesehene Einnahmen und zur Abrundung	—	—	—	—	1 450		
		Summe Abt. VII	—	—	—	—	6 800		
VIII		Einmalige Einnahmen	—	—	—	—	—		
IX		Baumaterialienkonto	—	—	—	—	—		
		Wiederholung der Einnahmen.							
I		Jahresrente für die Verwaltung und die Unterhaltung der Provinzial- straßen	—	—	—	—	10 000		
II		Vom Grundeigentum	—	—	—	—	—		
III		Für widerrufliche Benutzung städt. Eigentums	—	—	—	—	32 000		
IV		Zuschuß aus anderen Klassen	—	—	—	—	1 025 000		
V		Führen	—	—	—	—	200		
VI		Arbeiten und Leistungen für Rech- nung Dritter	—	—	—	—	76 000		
VII		Verschiedene Einnahmen	—	—	—	—	6 800		
VIII		Einmalige Einnahmen	—	—	—	—	—		
IX		Baumaterialienkonto	—	—	—	—	—		
		Summe der Einnahme	—	—	—	—	1 150 000		

Abt.	Nr.	Ausgabe	Istergebnis		Voranschlag				Bemerkungen
			M	℥	1924		M	℥	
		A. Straßenbau.							
	I	Straßenunterhaltung.							
	1	Unterhaltung der mit Steinen, Holz oder Asphalt gepflasterten Straßen	—	—	—	—	250 000	—	Am 1. 4. 1923 waren vorh. 243568 qm Asphalt
	2	Unterhaltung der provisorisch befestigten Straßen, Abfoten, einschl. aller Arbeiten des Materials und der Geräte	—	—	—	—	750 000	—	1193960 " Steinpflaster 6053 " Holzpflaster.
	3	Unterhaltung der Straßen im Hafen	—	—	—	—	10 000	—	Am 1. 4. 1923 waren vorh. 1484611 qm tieflegend befestigt und chauffiert, 376272 qm mit Sties und Schlade.
		Summe Abt. I	—	—	—	—	1 010 000	—	
	II	Straßen- sowie Platanlagen und Straßenerweiterungen auf Kosten der Stadt. (Historische Straßen.)							
	1	Neuanlagen von Straßen und Wegen	—	—	—	—	5 000	—	
	2	Ankauf von Grundstücken und Gebäuden zu Straßenerweiterungen und zu Platanlagen	—	—	—	—	5 000	—	
	3	Herrichtung von Plätzen und Straßenteilen, für welche die Kosten von der Stadt endgültig zu tragen sind	—	—	—	—	30 000	—	Die einzelnen Positionen übertrag. sich gegenseitig. Die nicht verwendeten Beträge sind in Restausgabe zu stellen.
		Summe Abt. II	—	—	—	—	40 000	—	
	III	Zinsen und Zuschüsse.							
	1	Verzinsung von Vorschüssen zur Pflasterung von Straßen	—	—	—	—	—	—	
	2	Zuschuß zum Haushaltsplan der außerordentlichen Verwaltung:							
	a)	Abt. III b Ziffer 1	—	—	—	—	50 000	—	
	b)	Abt. III b Ziffer 2	—	—	—	—	25 000	—	
		Summe Abt. III	—	—	—	—	75 000	—	
	IV	Rinnen, Rinnsteinbrücken, Anpflasterungen und gepflasterte Übergänge.							
	1	Neuanlage, Unterhaltung, Aufeisen und Sandstreuen im Winter	—	—	—	—	43 500	—	
		Summe Abt. IV	—	—	—	—	43 500	—	
	V	Promenaden und Reitwege.							
	1	Unterhaltung und Reinigung, Beseitigung von Schnee und Eis, Sandstreuen	—	—	—	—	67 500	—	Am 1. 4. 1923 waren vorh. 240286 qm Promenaden.
		Summe Abt. V	—	—	—	—	67 500	—	
	VI	Bürgersteige.							
	1	Neuanlage und Unterhaltung von beplatteten Bürgersteigen, Instandhaltung der Kiesbürgersteige und Reinigung der Bürgersteige auf Brücken und Promenaden von Schnee und Eis, sowie Sandstreuen	—	—	—	—	108 000	—	Am 1. 4. 1923 waren vorh. 1028747 qm beplattete Bürgersteige, 782527 qm Kiesbürgersteige, Promenaden, Radfahr- und Reitwege.
		Summe Abt. VI	—	—	—	—	108 000	—	

Abt.	Nr.	Ausgabe	Istergebnis		Voranschlag 1924			Bemerkungen
			M	P	M	P	M	
VII		Bedürfnisanstalten und Wartehallen.						
	1	Neuanlage	—	—	—	—	50 000	Der nicht verwendete Betrag ist in Restausgabe zu stellen.
	2	An die Fuhrparttfasse für Unterhaltung der öffentlichen Bedürfnisanstalten	—	—	—	—	26 000	
	3	Unterhaltung der Wartehallen und sonstiger ähnlicher Anlagen und Unvorhergesehenes	—	—	—	—	1 500	
		Summe Abt. VII	—	—	—	—	77 500	
		B. Gewässer, Deiche, Schleusen und Brücken.						
VIII		Gewässer.						
	1	Reinigung des Düsseldorfbaches und Nebenanlagen						
	a)	Löhne	—	—	—	—	6 000	
	b)	Fuhrleistungen	—	—	—	—	6 000	
	c)	Materialkosten	—	—	—	—	3 000	
	2	Reinigung des Mittelbaches:						
	a)	Löhne	—	—	—	—	4 500	
	b)	Fuhrleistungen	—	—	—	—	8 000	
	c)	Materialkosten	—	—	—	—	1 500	
	3	Unterhaltung der Steinböschungen unterhalb der Rheinbrücke	—	—	—	—	10 000	
	4	Unterhaltung der Sporthäfen einschl. Baggararbeiten	—	—	—	—	35 000	
		Summe Abt. VIII	—	—	—	—	74 000	
IX		Deiche.						
	1	Unterhaltung des Stoffeler und Bülfer Deiches	—	—	—	—	500	
	2	Zuschüsse zu den Deichunterhaltungskosten und zur Düsseldorfmelioration:						
	a)	Düsseldorf - Hamm - Bolmerswerther Deichverband	—	—	—	—	3 000	
	b)	Neue Deichschau Heerdt	—	—	—	—	10 000	
	c)	Düsseldorfmeliorationsgenossenschaft	—	—	—	—	1 000	
	d)	Genossenschaft zur Regulierung des Mittelbaches	—	—	—	—	1 200	
	3	Zur Deckung abgelöster Mittelbachgenossenschaftsbeiträge	—	—	—	—	1 000	
		Summe Abt. IX	—	—	—	—	16 700	
X		Schleusen, Brücken, Durchlässe und Senten.						
	1	Betrieb und Unterhaltung der Schleusen	—	—	—	—	800	
	2	Unterhaltung der Brücken und Durchlässe	—	—	—	—	20 000	
	3	Neuanlage von Brücken, Durchlässen und Senten	—	—	—	—	2 000	
		Summe Abt. X	—	—	—	—	22 800	

Abt.	Nr.	Ausgabe	Istergebnis		Voranschlag				Bemerkungen
			M	₣	1924		M	₣	
XI		Fähren.							
		A. Grimlinghauser Fähre.							
	1	Betriebsausgaben und Anerkennungsgebühren laut Verzeichnis	—	—	—	—	60	—	
	2	Zur Ansammlung einer Erneuerungsrücklage	—	—	—	—	—	—	
		B. Bolmerswerther Fähre.							
	3	Betriebsausgaben	—	—	—	—	100	—	
		Summe Abt. XI	—	—	—	—	160	—	
		C. Verschiedenes.							
XII	1	Arbeiten und Lieferungen für Rechnung von städt. Verwaltungszweigen und Privaten	—	—	—	—	50 000	—	Zu Nr. 1. Siehe Einnahme VI Nr. 3.
	2	Unterhaltung der Dampfwalzen	—	—	—	—	25 000	—	
	3	Zur Erneuerung von Karten und Plänen	—	—	—	—	1 200	—	
	4	Zur Beschaffung von Meßgerät	—	—	—	—	1 000	—	
	5	Benutzungs- und Anerkennungsgebühren, sowie Mitgliedsbeiträge laut Verzeichnis	—	—	—	—	5 000	—	
	6	Beschaffung von wasserdichten Umhängen und Dienstmützen für Aufseher und Arbeiter	—	—	—	—	3 000	—	
	7	Beschaffung der Straßenschilder und deren Unterhaltung	—	—	—	—	1 000	—	
	8	Betrieb der Kiesgruben	—	—	—	—	—	—	
	9	Zählgelder	—	—	—	—	630	—	
	10	Unvorhergesehenes, Versicherungsbeiträge und zur Abrundung	—	—	—	—	12 950	—	
		Summe Abt. XII	—	—	—	—	99 780	—	
XIII	1	Beiträge zum Haushaltsplan des Fürsorgeamtes für städt. Angestellte und Arbeiter	—	—	—	—	6 060	—	
		Summe Abt. XIII	—	—	—	—	6 060	—	
XIV		Einmalige Ausgaben.							
	1	Kleinpflasterung der Hammer Dorfstraße	—	—	—	—	10 000	—	
	2	Herstellen von Plattenstreifen in Kiesbürgersteigen	—	—	—	—	3 000	—	
	3	Anschüttung der Nachtigallstraße	—	—	—	—	25 000	—	
	4	Unterhaltung der Einfriedigung an der Schloßallee in Eller entlang dem Hagenschen Grundstück	—	—	—	—	300	—	
	5	Fußgängersteig in der Böschung der Dreherstraße	—	—	—	—	—	—	
	6	Ersatz für gestohlene Sinterkastenroste	—	—	—	—	2 000	—	
	7	Anstrich eiserner Geländer u. Pfosten für eiserne Wegweiser und Schilder (Düsseleinfriedigung)	—	—	—	—	10 000	—	
	8	Anschüttung usw. Bürgersteig Deutzer Straße	—	—	—	—	1 000	—	
	9	Umpflasterung der Überführung Ader- und Gerresheimer Straße	—	—	—	—	9 000	—	
	10	Desgl. Aderstraße	—	—	—	—	4 200	—	
		Zu übertragen	—	—	—	—	64 500	—	

Abt.	Nr.	Ausgabe	Istergebnis		Voranschlag		Bemerkungen	
			M	₣	M	₣		1924
					M	₣		
		Übertrag					64 500	
11		Umpflasterung der Überführung Gra-					15 000	
		fenberger Allee	—	—	—	—	10 500	
12		Desgl. Münsterstraße	—	—	—	—	5 000	
13		Befestigung der Banketts der Holz-					3 000	
		straße mit G-As	—	—	—	—	36 000	
14		Instandsetzung des Sandträgerweges						
		anlässlich Übernahme von der III.						
		in die II. Begeklasse	—	—	—	—		
15		Umpflasterung der Hofgartenallee	—	—	—	—		
		Summe Abt. XIV	—	—	—	—	134 000	
XV		Materialien und Lagerplätze.						
1		Löhne, Betriebskosten, Bahnanschluß					45 000	
		usw.	—	—	—	—		
2		Baumaterialienkonto	—	—	—	—		
3		Beschaffung von Maschinen zur Um-					10 000	
		stellung der Werkstätten in Kraft-	—	—	—	—		
		betrieb	—	—	—	—		
		Summe Abt. XV	—	—	—	—	55 000	
		Wiederholung der Ausgaben.						
I		Straßenunterhaltung	—	—	—	—	1 010 000	
II		Straßen- usw. Erbreiterungen	—	—	—	—	40 000	
III		Zinsen und Zuschüsse	—	—	—	—	75 000	
IV		Rinnen und Anpflasterungen	—	—	—	—	43 500	
V		Promenaden- und Reitwege	—	—	—	—	67 500	
VI		Bürgersteige	—	—	—	—	108 000	
VII		Bedürfnisanstalten	—	—	—	—	77 500	
VIII		Gewässer	—	—	—	—	74 000	
IX		Deiche	—	—	—	—	16 700	
X		Schleusen, Brücken, Durchlässe und					22 800	
		Senken	—	—	—	—	160	
XI		Fähren	—	—	—	—	99 780	
XII		Insgemein	—	—	—	—	6 060	
XIII		Unfallversicherung und Renten	—	—	—	—	134 000	
XIV		Einmalige Ausgaben	—	—	—	—	55 000	
XV		Materialien	—	—	—	—		
		Summe der Ausgabe	—	—	—	—	1 830 000	
		Summe der Einnahme	—	—	—	—	1 150 000	
		Mithin Bedürfnis	—	—	—	—	680 000	

Festgestellt durch Beschluß der Stadtverordnetenversammlung vom 25. März 1924 in Einnahme auf einemillioneinhundertfünfzigtausend Mark, in Ausgabe auf einemillionacht-hundertdreißigtausend Mark.

Der Oberbürgermeister.

In Vertretung:
Geusen.

13. Haushaltsplan der Kanalisation.

Abt.	Nr.	Einnahme	Istergebnis		Voranschlag				Bemerkungen
			M	F	1924		M	F	
		A. Hauptverwaltung.							
I		Zuschüsse aus den einzelnen Ver- waltungszweigen.							
	1	Kanalneubau (N. o. B. IV 4)	—	—	—	—	14 000	—	
	2	Kanalbetrieb	—	—	—	—	57 000	—	Zu Nr. 2. Ausgabe Abt. II
	3	Hausanschluß	—	—	—	—	14 000	—	Nr. 4.
	4	Prüfungsanstalt	—	—	—	—	1 000	—	Zu Nr. 3. Ausgabe Abt. VII
	5	Arbeiten und Lieferungen für Be- hörden und Private	—	—	—	—	4 500	—	Nr. 4.
	6	Verwaltungskosten	—	—	—	—	2 500	—	Zu Nr. 4. Ausgabe Abt. VIII
	7	Verwaltungsgebühren	—	—	—	—	1 000	—	Nr. 3.
		Summe A (Abt. I)	—	—	—	—	94 000	—	Zu Nr. 5. Ausgabe Abt. I
									Nr. 7.
									Entspricht Abt. I der Aus- gabe.
		B. Kanalbetrieb.							
		a) Im allgemeinen.							
II	1	Kanalbetriebsgebühren und aus der Grundvermögenssteuer	—	—	—	—	1 262 400	—	
	2	Wasserwerkstasse Zuschuß (§ 1 der Geb.-Ordnung)	—	—	—	—	315 600	—	
	3	Stadt Neuf Zuschuß laut Vertrag 15. 11. 1911	—	—	—	—	3 000	—	
	4	Verkauf von Altmaterial	—	—	—	—	3 000	—	
	5	Pacht für Scheidlings- und Buscher- mühle	—	—	—	—	1 000	—	
	6	Zinsen von vorgelegten Kanalbau- kosten	—	—	—	—	—	—	
	7	Gleisentwässerungsschächte	—	—	—	—	6 000	—	
		b) Reinigungsanlage und Pump- stationen.							
	8	Verkauf von Rückständen der Kanal- wasserreinigungsanlagen	—	—	—	—	100	—	
	9	Mieten, Pächte, Anerkennungsgel- bühren, Gras und Obst laut Ver- zeichnis	—	—	—	—	1 800	—	
	10	Schlachthofstasse für Kanalreinigungs- arbeiten	—	—	—	—	1 500	—	
	11	Arbeiten und Lieferungen für den Kanalneubau	—	—	—	—	5 500	—	Zu Nr. 11. Siehe Ausgabe
	12	Unvorhergesehenes	—	—	—	—	100	—	Abt. III Nr. 7.
		Summe B (Abt. II)	—	—	—	—	1 600 000	—	Siehe Abt. II—VI der Ausgabe.
		C. Erneuerungsrücklage.							
III	1	Von der Stadtkasse Zinsen zu 4 Pro- zent vom 1. 4. 1924 ab (Bestand)	—	—	—	—	—	—	
	2	Pumpstation Wersten	—	—	—	—	—	—	
		Summe C (Abt. III)	—	—	—	—	—	—	
		D. Hausanschluß.							
IV	1	Hausanschlußarbeiten	—	—	—	—	205 000	—	Siehe Ausgabe Abt. VII.
		Summe D (Abt. IV)	—	—	—	—	205 000	—	

Abt.	Nr.	Einnahme	Istergebnis		Voranschlag		Bemerkungen	
			M	Pf	M	Pf		1924
					M	Pf		
E. Baustoffprüfung.								
V	1	Für Prüfung von Baustoffen und dergl.	—	—	—	7 500	—	Siehe Ausgabe Abt. VIII.
		Summe E (Abt. V)	—	—	—	7 500	—	
F. Baustoffkonto.								
VI	1	Für Baustoffe	—	—	—	—	—	
		Summe F (Abt. VI)	—	—	—	—	—	
Wiederholung der Einnahme.								
I	A.	Hauptverwaltung	—	—	—	94 000	—	Siehe Abt. I der Ausgabe.
II	B.	Kanalbetrieb	—	—	—	1 600 000	—	
III	C.	Erneuerungsfonds	—	—	—	—	—	Siehe Abt. II-VI der Ausgabe.
IV	D.	Hausanschlüsse	—	—	—	205 000	—	
V	E.	Baustoffprüfung	—	—	—	7 500	—	Siehe Abt. VIII der Ausgabe.
VI	F.	Baustoffkonto	—	—	—	—	—	
		Summe der Einnahme	—	—	—	1 906 500	—	
Ausgabe.								
A. Hauptverwaltung.								
I	a)	Gehälter und Ruhegehälter, Wittwengelder usw.						Zu Nr. 1. Die Gehälter werden aus der Kasse der Besoldungen gezahlt und auf Grund besonderer Anweisung am Jahres-schluss erstattet.
	1	Kasse der Besoldungen	—	—	—	22 060	—	
	2	Hilfspersonal und dergl.	—	—	—	7 040	—	
	b)	Bergütungen an andere Stufen.						
	3	Allgemeine Verwaltung, Beitrag:						
	a)	Verwaltungskosten	—	—	—	30 000	—	
	b)	Bermessungskosten	—	—	—	7 000	—	
	c)	Zählgelde	—	—	—	150	—	
	c)	Verwaltungsgebäude.						
	4	a) Unterhaltung, Reinigung, Beleuchtung, Wasserverbrauch usw.	—	—	—	6 500	—	
	b)	Heizung	—	—	—	1 000	—	
	c)	Fernsprechanlagen	—	—	—	2 300	—	
	d)	Zuvaliden, Hinterbliebenen- und Unfallrente.						
	5	Fürsorgeamt für städt. Beamte und Angestellte	—	—	—	5 440	—	
	e)	Baustofflagerplatz.						
	6	a) Unterhaltung, Reinigung, Beleuchtung	—	—	—	750	—	
	b)	Heizung	—	—	—	150	—	
	c)	Fernsprechanlagen	—	—	—	500	—	
	f)	Insgemein.						
	7	Arbeiten und Lieferungen für Behörden und Private	—	—	—	4 500	—	Zu Nr. 7. Einnahme Abt. I Nr. 5.
	8	Steuern, Versicherungen u. dergl.	—	—	—	2 500	—	
	9	Grundwasser- und Regenmessungen	—	—	—	1 000	—	
	10	Unvorhergesehenes	—	—	—	3 110	—	Siehe Abt. I der Einnahme; die nicht verwendeten Beträge sind Nr. 10 in Restausgabe zu stellen.
		Summe A (Abt. I)	—	—	—	94 000	—	

Abt.	Nr.	Ausgabe	Istergebnis		Voranschlag				Bemerkungen
			M	₣	M	₣	1924		
					M	₣	M	₣	
II		B. Kanalbetrieb.							
		Kanalbetrieb im allgemeinen.							
		a) Gehälter usw.							
	1	Kasse der Befoldungen, Erstattungen	—	—	—	—	30 180	—	Zu Nr. 1. Vergl. Bemerkung Abt. I Nr. 1.
		b) Vergütungen.							
	2	Anleihekasse, Verzinsung und Tilgung der Anleiheschuld	—	—	—	—	9 000 000	—	Zu Nr. 2. Wird auf besondere Anweisung gezahlt.
	3	Stadtkasse für Zinsen und Tilgung	—	—	—	—	125 000	—	
	4	An Abt. I der Einnahme, Beitrag	—	—	—	—	57 000	—	Zu Nr. 4. Siehe Einnahme Abt. I Nr. 2.
		c) Sächliche Kosten.							
	5	Steuern und Versicherungen	—	—	—	—	2 500	—	
	6	Mieten, Pächte, Anerkennungsgelühren	—	—	—	—	200	—	
	7	Unvorhergesehenes	—	—	—	—	120	—	
		Summe Abt. II	—	—	—	—	1 115 000	—	
III		Reinigungsanlage.							
	1	Kasse der Befoldungen, Erstattung	—	—	—	—	9 270	—	Vergl. Bemerkung Abt. I Nr. 1.
	2	Arbeiterlöhne	—	—	—	—	30 000	—	
	3	Arbeiteranzüge und Stiefel	—	—	—	—	1 500	—	
	4	Betriebsstoffe	—	—	—	—	23 700	—	
	5	Menschliche Rechen	—	—	—	—	3 300	—	
	6	Bauliche und gärtnerische Unterhaltung	—	—	—	—	1 700	—	
	7	Sinffasteneimer und Kanalbedeleinlagen	—	—	—	—	5 500	—	Entspricht Abt. II Ziffer 11 der Einnahme.
	8	Unterbringung der Rückstände, Versuche usw.	—	—	—	—	5 000	—	
	9	Unvorhergesehenes	—	—	—	—	30	—	
		Summe Abt. III	—	—	—	—	80 000	—	
IV		Pumpstationen.							
	1	Arbeiterlöhne	—	—	—	—	7 100	—	
	2	Betriebsstoffe	—	—	—	—	14 500	—	
	3	a) Bauliche Unterhaltung	—	—	—	—	10 500	—	
		b) Heizung	—	—	—	—	150	—	
		c) Fernsprechananschluß	—	—	—	—	200	—	
	4	Pumpenbetrieb in Heerdt-Oberkassell	—	—	—	—	3 000	—	
	5	Unvorhergesehenes	—	—	—	—	150	—	
		Summe Abt. IV	—	—	—	—	35 600	—	
V		Entwässerungsleitungen.							
	1	a) Arbeiterlöhne	—	—	—	—	140 000	—	
		b) Fuhrleistungen	—	—	—	—	38 000	—	
	2	Unterhaltung, Betriebsstoffe und Geräte	—	—	—	—	30 000	—	
	3	Arbeiteranzüge und Kanalstiefel	—	—	—	—	8 000	—	
	4	Unvorhergesehenes	—	—	—	—	1 000	—	
		Summe Abt. V	—	—	—	—	217 000	—	
VI		C. Erneuerungsrücklage.							
	1	Zur Deckung von Fehlbeträgen und zur Ansammlung	—	—	—	—	152 400	—	Zu Nr. 1. Bestand am 1. 4. 1924 M.
		Summe Abt. VI	—	—	—	—	152 400	—	
		dazu " " V	—	—	—	—	217 000	—	} Siehe Abt. II und III der Einnahme. Die bei Abt. II bis VI nicht verwendeten Beträge sind Abt. VI Nr. 1 zwecks Verstärkung des Erneuerungsfonds zuzuführen.
		" " " IV	—	—	—	—	35 600	—	
		" " " III	—	—	—	—	80 000	—	
		" " " II	—	—	—	—	1 115 000	—	
		Summe B und C	—	—	—	—	1 600 000	—	

Abt.	Nr.	Ausgabe	3tergebnis		Voranschlag 1924			Bemerkungen
			M	ℳ	M	ℳ	M	
D. Hausanschlüsse.								
a) Gehälter usw.								
VII	1	Kasse der Besoldungen, Erstattung	—	—	—	—	21 900	Zu Nr. 1. Vergl. Bemerkung Abt. I Nr. 1.
b) Vergütung an andere Kassen.								
	2	Kasse der Allgemeinen Verwaltung Zuschuß zu den Kosten der bau- polizeilichen Prüfung und Über- wachung der Hausanschlüsse	—	—	—	—	—	
	3	Kasse des Straßen- und Wasserbaues für Straßenbeschädigungen	—	—	—	—	10 000	
	4	An Einnahme Abt. I, Beitrag	—	—	—	—	14 000	Zu Nr. 4. Siehe Einnahme Abt. I Nr. 3.
c) Allgemeines.								
	5	Hausanschlußleitungen	—	—	—	—	159 000	
	6	Unvorhergesehenes	—	—	—	—	100	
		Summe Abt. VII	—	—	—	—	205 000	Siehe Abt. IV der Ein- nahme; die nicht verwen- deten Beträge sind Nr. 5 in Restausgabe zu führen.
E. Baustoffprüfung.								
VIII	1	Stadtkasse A. o. B. IV, Gehaltser- stattung	—	—	—	—	2 980	Zu Nr. 1. Vergl. Bemerkung Abt. I Nr. 1.
	2	Arbeiterlöhne	—	—	—	—	1 500	
	3	An Einnahme Abt. I	—	—	—	—	1 000	Zu Nr. 1. Einnahme Abt. I Nr. 4.
	4	Betriebsstoffe und Apparate	—	—	—	—	1 000	
		a) Unterhaltung, Beleuchtung, Wasserverbrauch	—	—	—	—	500	
		b) Heizung	—	—	—	—	300	
	6	Unvorhergesehenes	—	—	—	—	220	
		Summe Abt. VIII	—	—	—	—	7 500	Siehe Abt. V der Einnahme. Die nicht verwendeten Beträge sind Nr. 6 in Restausgabe zu stellen.
F. Baustoffkonto.								
IX	5	Baustoffe	—	—	—	—	—	
		Summe Abt. IX für sich.	—	—	—	—	—	
Wiederholung der Ausgabe.								
I		Hauptverwaltung	—	—	—	—	94 000	Siehe Abt. I der Einnahme.
II		Kanalbetrieb	—	—	—	—	1 115 000	
III		Reinigungsanlage	—	—	—	—	80 000	Siehe Abt. II und III der Einnahme.
IV		Pumpstation	—	—	—	—	35 600	
V		Entwässerungsleitungen	—	—	—	—	217 000	
VI		Erneuerungsfonds	—	—	—	—	152 400	
VII		Hausanschlüsse	—	—	—	—	205 000	
VIII		Baustoffprüfung	—	—	—	—	7 500	Siehe Abt. IV der Einnahme.
IX		Baustoffkonto	—	—	—	—	—	Siehe Abt. V der Einnahme.
		Die Ausgabe beträgt	—	—	—	—	1 906 500	
		Die Einnahme beträgt	—	—	—	—	1 906 500	

Festgestellt durch Beschluß der Stadtverordnetenversammlung vom 25. März 1924 in Einnahme und Ausgabe sich ausgleichend auf einemillionneunhundertsechstausendfünfhundert Mark.

Der Oberbürgermeister.

In Vertretung:
Geusen.

14. Haushaltsplan der

höheren Knabenschulen.

Nr.	Einnahme	A Stadensburg-Schule, Gymnasium und Realgymnasium.					B Oberrealschule am Fürstenwall.				
		Rr.- ergebnis		Voranschlag			Rr.- ergebnis		Voranschlag		
		1923	1924	1923	1924	1923	1924	1923	1924		
1	Schulgeld. Zeit Schulgebühren Summe Abt. I für sich.	99 200				106 700					
II	Nachgehälter der Lehrer. Bieten von Lehrenden Lehrerpenfionsfonds										
III	Verschiedenes. Erhaltung von Personalange- büchern Zonta- bzw. Reichsgeldschulle Bemerkung von Wohnungszu- wachs, Büten usw. Bemerkungsbüchern Nicht vorgelebene Einnahmen. Summe Abt. III	30				30					
	Wiederholung der Einnahme. Schulgeld Nachgehälter der Lehrer Verschiedenes Summe der Einnahme	99 200				106 700					
		1 500				1 500					
		160 500				108 000					

Nr.	Einnahme	C Lubendorff-Schule, Realgymnasium mit Realische und Aufbauschule.					D Oberrealschule an der Schornhorststraße.					Bemerkungen
		Rr.- ergebnis		Voranschlag			Rr.- ergebnis		Voranschlag			
		1923	1924	1923	1924	1923	1924	1923	1924			
3		91 300				79 300					Schulgeld: Unentgeltlich - 141 4 Wachstums - 201 4 Wachstums - 200 4	
9		30				30						
10		1 200				1 200						
11		15				15						
12		55				55						
		1 300				1 300						
		91 300				79 300						
		1 300				1 300						
		92 600				80 600						

In Abt. III Nr. 4 u. 10: 1. der Wohnung.

Nr.	Ausgabe	A Hindenburg-Schule, Gymnasium und Realgymnasium.					B Oberrealschule am Sachsenwall.				
		Rr.		Soranjahrag			Rr.		Soranjahrag		
		1923	1924	1923	1924	1923	1924	1923	1924		
I	Schüler.										
	Nach besonderem Beschloß	1	187 200	3	154 500						
	Wirtschaftsbeihilfe	2	400	4	250						
	Summe Abt. I		187 600		154 850						
II	Audere persönliche Ausgaben.										
	Rollen des katholischen Gottes-	1	250	7	250						
	dienstes										
	Rollen des katholischen Reli-	2	250								
	gionsunterrichts										
	Rollen des israelitischen Reli-	3	100	8	100						
	gionsunterrichts										
	Mehle- und Hülfungsstoffe	4	50	9	50						
	für Bedienung von Küchensitten	5	16 800	10	22 100						
	Schreibhilfe										
	Beihilfe zur Teilnahme an										
	Verentreffen	6	500	11	500						
	Summe Abt. II		17 950		23 000						
III	Lehrmittel.										
	Lehr- und Lehrmittelmittel	1	3 000	2	3 000						
	Summe Abt. III für die										
IV	Reinigung, Beleuchtung und										
	Heinigung.										
	An die Schulorte:										
	a) für Reinigungsgeräte und										
	Arbeitsbeihilfe	1	900	8	900						
	b) zur Bekleidung der Be-										
	leuchtungsstellen	2	100	9	200						
	Beleuchtung	3	3 200	10	2 300						
	Reinigung	4	10 000	11	10 000						
	Wohlfahrtverbrauch	5	400	12	300						
	Reinigung großer Fenster, Auf-										
	bohrerreinigung und Ent-	6	800	13	800						
	feuchungsmittel										
	für den Heizer	7	1 000	14	1 000						
	Summe Abt. IV		16 600		15 500						
V	Sichern und Abgaben.										
	Feuerversicherungsbeiträge	1	250	4	220						
	Kaltlichtversicherungsprämie	2	40	5	40						
	Schüler für die Fernsprech-										
	anschlüsse	3	400	6	300						
	Summe Abt. V		690		560						
VI	Kranken-, Invaliden- u.										
	Beihilfung.										
	Beiträge der Stadt für den										
	Schulwart, dessen Ehefrau										
	und die Hilfräfte	1	83	4	124						
	Beitrag zum Haushaltungsplan des										
	Störgeamtes für Arbeiter										
	und Jugendliche	2	145	5	140						
	Beitrag der Stadt zur Gemein-										
	tafelter-Betten- u. Wannen-										
	verforgungsanstalt	3	12	6	36						
	Summe Abt. VI		240		300						

Nr.	Ausgabe	C Ludendorff-Schule, Realgymnasium mit Real- und Aufbauschule.					D Oberrealschule an der Scharnhorststraße.					Bemerkungen
		Rr.		Soranjahrag			Rr.		Soranjahrag			
		1923	1924	1923	1924	1923	1924	1923	1924			
5					157 100	7				127 100		
6					350	8				300		
					157 450					127 400		
12					250	17				250		In Abt. II Nr. 1 abm.; Schülerunterrichts im voraus.
13					100	18				100		In Abt. II Nr. 2 und 3 abm.; Schüler auf besondere Mitteilung.
14					50	19				50		
15					15 700	20				16 100		In Abt. II Nr. 18 abm.; Schüler auf besondere Mitteilung.
						21				1 100		
16					500	22				500		
					16 000					18 000		
3					3 000	4				3 000		
15					450	22				900		
16					100	23				100		
17					2 300	24				2 300		
18					9 000	25				9 000		
19					300	26				300		
20					800	27				800		
21					1 000	28				1 000		
					14 550					15 000		
7					270	10				360		
8					40	11				40		
9					300	12				300		
					610					700		
7					68	10				84		
8					140	11				140		
9					12	12				36		
					220					260		

Bil.	Ausgabe	E Gymnasium am Gomeniusplatz mit Realschule.						F Lehrer-Oberralschule.						
		Ist- ergebnis		Vorausschlag				Ist- ergebnis		Vorausschlag				
		1924	1923	1924	1923	1924	1923	1924	1923	1924	1923	1924	1923	
I Gehälter.														
	Nach besonderem Verzeichnis Bürobedienstete	0	---	---	---	---	105 500	11	---	---	---	---	---	124 900
		10	---	---	---	---	250	12	---	---	---	---	---	300
	Summe Abt. I						105 750							125 200
II Andere persönliche Ausgaben.														
	Kosten des katholischen Gottesdienkes	23	---	---	---	---	250	29	---	---	---	---	---	250
	Kosten des katholischen Religionsunterrichts	24	---	---	---	---	100	31	---	---	---	---	---	100
	Miete- und Umzugslofen	25	---	---	---	---	50	32	---	---	---	---	---	50
	Für Beförderung von Hilfskräften	26	---	---	---	---	3 700	33	---	---	---	---	---	3 900
	Schreibhilfen	27	---	---	---	---	1 100		---	---	---	---	---	
	Beihilfe zur Teilnahme an Ferienreisen	28	---	---	---	---	400	34	---	---	---	---	---	500
	Summe Abt. II						5 600							5 050
III Lehrmittel.														
	Lehr- und Unterrichtsmittel	5	---	---	---	---	2 300	6	---	---	---	---	---	2 000
	Summe Abt. III für sich													
IV Heizung, Beleuchtung und Reinigung.														
An die Schulleitung:														
	a) für Reinigungsarbeiten und Arbeitshilfen	29	---	---	---	---	750	36	---	---	---	---	---	1 200
	b) zur Befreiung der Beleuchtungsstellen	30	---	---	---	---	100	37	---	---	---	---	---	100
	Beleuchtung	31	---	---	---	---	1 300	38	---	---	---	---	---	3 300
	Heizung	32	---	---	---	---	7 000	39	---	---	---	---	---	9 000
	Baldverbrauch	33	---	---	---	---	300	40	---	---	---	---	---	300
	Reinigung großer Fenster, Aufbodenreinigungen, und Entleerungsmittel	34	---	---	---	---	600	41	---	---	---	---	---	900
	Für den Betrieb	35	---	---	---	---	1 000	42	---	---	---	---	---	1 000
	Summe Abt. IV						11 050							16 400
V Steuern und Abgaben.														
	Steuerveränderungsbeiträge	13	---	---	---	---	230	16	---	---	---	---	---	350
	Dachstuhlversicherungsprämie	14	---	---	---	---	40	17	---	---	---	---	---	40
	Gebühren für die Fernsprechananschlässe	15	---	---	---	---	400	18	---	---	---	---	---	300
	Summe Abt. V						670							690
VI Kranken-, Invaliden- usw. Versicherung.														
	Beiträge der Stadt für den Schulwart, dessen Ehefrau und die Hilfshilfe	13	---	---	---	---	74	16	---	---	---	---	---	88
	Beitrag zum Gesundheitsplan des Hilfsgeantees für Arbeiter und Angestellte	14	---	---	---	---	130	17	---	---	---	---	---	140
	Beitrag der Stadt zur Elementarlehrer-Pflichtversicherung	15	---	---	---	---	36	18	---	---	---	---	---	12
	Summe Abt. VI						240							240

G Weiche-Schule, Realschulhaus mit Realschule in Gralenberg.												Gesamtsumme.			Bemerkungen		
Ist- ergebnis		Vorausschlag				Ist- ergebnis		Vorausschlag									
1924	1923	1924	1923	1924	1923	1924	1923	1924	1923	1924	1923						
13	---	---	---	---	---	---	---	---	---	---	---	---	---	70 000	---	---	326 300
14	---	---	---	---	---	---	---	---	---	---	---	---	---	100	---	---	2 050
														70 100	---	---	328 350
23	---	---	---	---	---	---	---	---	---	---	---	---	---	---	---	---	1 750
														250	---	---	500
24	---	---	---	---	---	---	---	---	---	---	---	---	---	---	---	---	700
25	---	---	---	---	---	---	---	---	---	---	---	---	---	---	---	---	350
26	---	---	---	---	---	---	---	---	---	---	---	---	---	---	---	---	86 000
27	---	---	---	---	---	---	---	---	---	---	---	---	---	---	---	---	2 900
28	---	---	---	---	---	---	---	---	---	---	---	---	---	---	---	---	3 300
														---	---	---	96 100
5	---	---	---	---	---	---	---	---	---	---	---	---	---	---	---	---	2 000
																	19 300
29	---	---	---	---	---	---	---	---	---	---	---	---	---	---	---	---	5 640
																	800
																	15 400
																	57 500
																	2 000
																	5 020
																	6 000
																	92 360
13	---	---	---	---	---	---	---	---	---	---	---	---	---	---	---	---	1 730
																	270
15	---	---	---	---	---	---	---	---	---	---	---	---	---	---	---	---	2 400
																	4 400
13	---	---	---	---	---	---	---	---	---	---	---	---	---	---	---	---	589
14	---	---	---	---	---	---	---	---	---	---	---	---	---	---	---	---	965
15	---	---	---	---	---	---	---	---	---	---	---	---	---	---	---	---	156
																	1 710

In Abt. II Nr. 13 sind: Gehälter einschließlich der Zusatz-

In Abt. II Nr. 23 sind: Gehälter auf befristeter Grundlage.

In Abt. II Nr. 34 sind: Gehälter auf befristeter Grundlage.

Nr.	Ausgabe	A Dindenburg-Schule, Gymnasium und Realgymnasium.						B Oberrealschule am Fürstenwall.						C Ludendorff-Schule, Realgymnasium mit Realschule und Aufbauschule.						D Oberrealschule an der Schornhorststraße.						Bemerkungen
		Jr- ergebnis		Sonderablog 1924		Jr- ergebnis		Sonderablog 1924		Jr- ergebnis		Sonderablog 1924		Jr- ergebnis		Sonderablog 1924										
		h	g	h	g	h	g	h	g	h	g	h	g	h	g	h	g									
VII	Wohngeldsteuer und Hinterbliebenenversorgung.																									
	Nach besonderem Bescheidnis	1	—	—	39 000	—	—	—	—	3	—	—	—	—	—	—	—	—	—	—	—	17 800				
	Büchschabehilfe	2	—	—	70	—	—	—	—	4	—	—	—	—	—	—	—	—	—	—	—	30				
	Zusammen Abt. VII				39 070																	17 830				
VIII	Verchiedenes.																									
	Bernahtungsstellen	1	—	—	500	—	—	—	—	9	—	—	—	—	—	—	—	—	—	—	—	500				
	Truhsachen	2	—	—	500	—	—	—	—	10	—	—	—	—	—	—	—	—	—	—	—	500				
	Jahresbeitrag für den Verein der Alterskassen in Bonn	3	—	—	10	—	—	—	—	11	—	—	—	—	—	—	—	—	—	—	—	10				
	Beitrag für das Schüleransehen beim Halbbrotback	4	—	—	100	—	—	—	—	12	—	—	—	—	—	—	—	—	—	—	—	100				
	Für die Benutzung der Sportplatzanlagen	5	—	—	—	—	—	—	—	—	—	—	—	—	—	—	—	—	—	—	—	—				
	Für den Handfertigkeitsunterricht	6	—	—	500	—	—	—	—	13	—	—	—	—	—	—	—	—	—	—	—	400				
	Beitrag der Stadt zum deutsch-tandischen Institut	7	—	—	—	—	—	—	—	—	—	—	—	—	—	—	—	—	—	—	—	—				
	Beitrag der Stadt zur Zweigstelle für den naturwissenschaftlichen Unterricht	8	—	—	—	—	—	—	—	—	—	—	—	—	—	—	—	—	—	—	—	—				
	Rosten der Direktorenversammlung	9	—	—	—	—	—	—	—	—	—	—	—	—	—	—	—	—	—	—	—	—				
	Wahlbezirk Gehälter der Kommissar und Angestellten des Schulamtes	10	—	—	40	—	—	—	—	14	—	—	—	—	—	—	—	—	—	—	—	40				
	Erwerbung eines Teiles des Grundstückes Schumannstr. 3 zum Schulhof der Ludendorff-Schule	11	—	—	4 300	—	—	—	—	15	—	—	—	—	—	—	—	—	—	—	—	4 000				
	Wartung des Schulgartens	12	—	—	—	—	—	—	—	—	—	—	—	—	—	—	—	—	—	—	—	—				
	Nicht vorgesehene Ausgaben	13	—	—	200	—	—	—	—	16	—	—	—	—	—	—	—	—	—	—	—	210				
	Zusammen Abt. VIII				5 950																	5 760				
	Wiederholung der Ausgaben.																									
	Gehälter				187 690									154 826								127 400				
	Andere persönliche Ausgaben				17 950									23 000								18 000				
	Schmiergeld				3 000									3 000								3 000				
	Reisung, Bekleidung, Heizung				10 600									15 500								10 000				
	Steuern und Abgaben				600									610								700				
	Interessen, Jubiläum- u. Versicherung				240									300								200				
	Wohngeldsteuer und Hinterbliebenenversorgung				39 070									17 830								9 800				
	Verchiedenes				5 950									5 760								5 620				
	Zusammen der Ausgabe				271 000									220 806								179 800				
	Zusammen der Einnahme				100 500									108 000								80 600				
	Bedarfs				170 500									112 806								99 200				
	Im Hochbau-Etat vorgelesen																									

In Abt. VIII Nr. 2 oben: Zähler am 1. April 1924 an der Stelle der allgemeinen Dienstleistung.

In Abt. VIII Nr. 3 oben: Zähler auf besondere Berechnung.

In Abt. VIII Nr. 4 oben: Zähler auf besondere Berechnung.

In Abt. VIII Nr. 5 oben: Zähler auf besondere Berechnung.

In Abt. VIII Nr. 6 oben: Zähler auf besondere Berechnung.

In Abt. VIII Nr. 7 oben: Zur Veranschaulichung.

Nbr.	Ausgabe	E Gymnasium am Comeniusplatz mit Realschule.					F Zeifing-Oberrealschule.					G Goethe-Schule. Realschule mit Realschule in Stajenberg.					Gesamtsumme.	Bemerkungen	
		Jr.- ergebnis		Voranschlag			Jr.- ergebnis		Voranschlag			Jr.- ergebnis		Voranschlag					
		1923	1924	1924	1924	1924	1923	1924	1924	1924	1924	1924	1924	1924	1924	1924			
VII	Nachgehälter und Hinterbliebenenversorgung.																		
	Nach beendeter Verzinsung	9			5 700	11			3 890	12			1 000					91 200	
	Zinsrückstellungen	10			20	12			10	14								180	
	Summe Nbr. VII				5 720				3 900				1 000					91 380	
VIII	Berichtliches.																		
	Betriebsausgaben	37			400	44			500	34			300					3 200	
	Zuschüsse	38			300	45			200	36			250					3 250	
	Jahresbeitrag für den Verein der Altkennner in Bonn	39			10	46			10	36			10					70	
	Beitrag für das Schilfentwässerungs-Bauwerk	40			100	47			100	37			100					700	
	für die Benutzung der Sportanlagen																	100	
	für den Handfertigkeitsunterricht					48			400									1 700	
	Beitrag der Stadt zum deutschen Kinderspital																	1 000	
	Beitrag der Stadt zum Gewerkschaftlichen Institut					49			1 500									1 500	
	Kosten der Direktorenversammlung	41			46	50			45	38			40					380	
	Verpflichtung Gehälter der Beamten und Angestellten des Schulamtes	42			4 000	51			4 000	39			4 000					28 300	
	Erwerbung eines Teiles des Grundbesitzes Schulamtsstr. 3 zum Schulhof der Völkerschule																	1 000	
	Unterhaltung des Schulgartens					52			50									100	
	Nicht vorgesehene Ausgaben	43			220	53			210	40			150					1 400	
	Summe Nbr. VIII				5 270				7 310				4 850					42 900	
	Wiederholung der Ausgabe.																		
	Gehälter				105 750				123 200				70 100					928 350	
	Andere persönliche Ausgaben				5 600				5 800				9 900					96 100	
	Reisemittel				2 300				2 000				2 000					19 300	
	Reinigung				11 050				16 400				3 360					92 360	
	Strom- und Wasserzähler				670				600				480					4 400	
	Heizung				240				200				210					1 710	
	Nachgehälter und Hinterbliebenenversorgung				5 720				3 810				1 000					91 380	
	Berichtliches				5 270				7 310				4 850					42 600	
	Summe der Ausgabe				136 000				161 700				91 900					1 270 300	
	Summe der Einnahme				61 200				80 100				48 700					571 700	
	Bedürfnis				75 400				81 600				43 200					704 500	
	Im Hochbau-Etat vorgesehen																	42 000	

Bestellt durch Beschluß der Stadterwerbsversammlung vom 25. März 1924 in Einnahme auf fünf hundert einunddreißigtausenddreihundert Mark und in Ausgabe auf einmillionzweihundertsechszehnundachtundzwanzigtausend Mark.

Der Oberbürgermeister.
In Vertretung:
Prof. Dr. Herold.

Abt.	Einnahme	A Luisenschule (Gymn., Frauenchule und Studienanstalt)					B' Eberlyzeum mit Aufbauschule und Lehrerinnenseminar					B'' Seminarübungsschule					Bemerkungen
		Rt.	Jh- ergebnis		Sonstige		Rt.	Jh- ergebnis		Sonstige		Rt.	Jh- ergebnis		Sonstige		
			1923	1924	1923	1924		1923	1924	1923	1924		1923	1924	1923	1924	
I	Einnahmen aus anderen Klassen.																
	Aus dem Vermögens Schulfonds Rechts- und Staatsprüfungs	1	---	---	750												
	Zuschuß. Summe Abt. I				750												
II	a) Pension und Seminar b) Studienanstalt c) Frauenchule d) Seminar-Übungsschule e) Hauswirtschaftslehre	1 2 3 4	---	---	73 100 15 000 1 750 550				19 700								
	Summe Abt. II				91 000				19 700								
III	Verständnis.																
	Vermietung von Wohnungen, Turnhallen, Kafen usw. Wohnungsrente des Studienleiters Dr. Freiburg Unterhaltung von Versprechungsgebühren Verwaltungsgebühren Nicht vorgesehene Einnahmen	1 2 3	---	---	1 000 20 30				2 000 100 80								
	Summe Abt. III				1 050				2 200								
	Wiederholung der Einnahmen.																
I	Einnahmen aus anderen Klassen				750												
II	Zuschuß				91 000				19 700								
III	Verständnis				1 050				2 200								
	Summe der Einnahme				92 800				21 900								
I	Ausgabe																
	Verwaltung.																
	Gehälter Wirtschaftsbedienstete	1 2	---	---	148 704 1 770				79 048 80 931 20								
	Summe Abt. I				150 480				79 980								
II	Andere persönliche Ausgaben.																
	Kosten des katholischen Schulnotendienstes Kosten des katholischen Religionsunterrichtes Kosten des evangelischen Religionsunterrichtes Kosten der Frauenchule Hilfs- und Kassekosten sowie für Teilnahme an Ferienfahrten für Beförderung von Hilfspersonen Abhalten eines Samartextes für die Seminarblumen Miete für die Dienstwohnung des Direktors Dr. Freiburg	1 2 3 4 5	---	---	200 170 3000 650 6 000				100 600 140 600 100								
	Summe Abt. II				10 520				1 600								
III	Alters-, Invaliden-, Kranken- u. Hinterbliebenen-Verförgung.																
	Hilfsgehälter und Beihilfen Wirtschaftsbedienstete Alters-, Invaliden- und Krankenversicherungsbeträge Gemeinschaftlicher Wohn- und Waisenverpflegungsbauhalt (Bett- trog Scherer) Beitrag zum Haushaltsplan des Fürstbischöflichen für händliche An- gehörige und Arbeiter	1 2 3 4 5	---	---	15 012 80 195 00 113 00 12 100				5 924 90 600 62 80 120 6 170								
	Summe Abt. III				16 440				6 170								
IV	Interessiermittel																
	Summe Abt. IV für Abt.				4 000				3 000								

zu Abt. II.
Der Zuschuß beträgt insges. 19 700 M.
für die Einnahme
- Gehälter 19 700
- Wirtschaftlicher 200
- Hauswirtschaftslehre 50
- Schulgeld 13 000
- Zuschuß zu 4. und 7. Abt. 300
für die Einnahme
- Wirtschaftlicher 100
- Hauswirtschaftslehre 100
- Zuschuß für den Hauswirtschaftslehre 100
- Zuschuß für den Hauswirtschaftslehre 100
- Zuschuß für den Hauswirtschaftslehre 100
zu Abt. III, Rt. I, 4. 10.
Gente. hat die Miete für Dienstwohnungen
enthalten.

Abt. I auf letztere Verwaltung.
Zusch. 40 M.
Zusch. 40 M.
Zusch. 50 M.

Abt. I auf letztere Verwaltung.
Zusch. 130 M.

Bei Beförderung von Waisen für den
letzteren Interessier Hut und 4. Abt. an
1. 4. 20 M. zu den Verwaltungs- und
Interessier. Zuschuß abzuführen.

Nbr.	Ausgabe	A Lehrerschule (Lyzeum, Frauenschule und Studienanstalt)					
		Nbr.	Jhr- ergebnis		Voranschlag 1924		
			K	Fl.	K	Fl.	
V	Steuern und Abgaben.						
	Feuerversicherungsbeiträge	1	---	---	374		
	Hausversicherungsbeiträge	2	---	---	36		
	Sonstige Versicherungsbeiträge						
	Summe Nbr. V				410		
VI	Beizung, Reinigung und Beleuchtung.						
	Verbreitungsstoffe des Schulwerts, Reinigungsgeräte und Stoffe	1	---	---	800		
	Beleuchtung	2	---	---	1 300		
	a) der Schule	3	---	---	200		
	b) der Schulwachstochter einsehl. der Straßen des Schulgeländes	4	---	---	4 000		
	Beizung	5	---	---	300		
	Wohnerverbrauch	6	---	---	600		
	Reinigung bestimmter Fenster, Entleerungsmittel und Sägeabfälle						
	Summe Nbr. VI				7 200		
VII	Verchiedenes.						
	Bernaufnahmebogen	1	---	---	600		
	Schreibstoffe	2	---	---	1 040		
	Druckkosten	3	---	---	250		
	Kosten der Direktorenversammlungen	4	---	---	40		
	Beizt für Oberhelms 50						
	Beizt für den Zutritt						
	Nicht vorgesehene Ausgaben	5	---	---	340		
	Summe Nbr. VII				2 270		
VIII	Beizungsanteil.						
	Für Erhaltung an den Haushaltsplan der Beizungen 1924	1	---	---	7 080		
	Summe Nbr. VIII für sich				7 080		
IX	E. Private Eingen.						
	Zuschüsse der Stadt						
	Summe Nbr. IX für sich						
	Wiederholung der Ausgabe.						
I	Beizungen				150 480		
II	Rebere persönliche Ausgaben				19 520		
III	Arzt-, Arznei-, Kranken- und Untertischenerverforgung				15 440		
IV	Unterstützungsmittel				4 000		
V	Steuern und Abgaben				410		
VI	Beizung, Beleuchtung und Reinigung				7 200		
VII	Verchiedenes				2 270		
VIII	Antrittsgehälter der Beamten und Angestellten der Schulverwaltung				7 080		
IX	E. Private Eingen.						
	Die Ausgabe beträgt				187 400		
	Die Einnahme beträgt				92 800		
	Witkin Bedürfnis				104 600		
	Dazu Bedürfnis B						
	Witkin Gesamtbedürfnis B						
	Im Haushaltsplan der Hochbauverwaltung						
	Witkin Gesamtbedürfnis für das höhere Mädchenschulwesen						

Nbr.	Ausgabe	B ^I Oberlyzeum mit Halblyzeum und Lehrerinnenlyzeum						B ^{II} Seminarbildungsschule						Bemerkungen
		Nbr.	Jhr- ergebnis		Voranschlag 1924		Nbr.	Jhr- ergebnis		Voranschlag 1924				
			K	Fl.	K	Fl.		K	Fl.	K	Fl.			
3					56	6	---	---	---	28				
4					300	7	---	---	---	100				
5					24	8	---	---	---	12				
					380					140				
7					150	13	---	---	---	50			höher an der Stelle der Beizungen.	
8					1 000									
9					100									
10					5 000								Es hat den Haushaltsplan des Lyzeums abzu- führen.	
11					150									
12					300									
					6 700	14	---	---	---	300				
6					320	11	---	---	---	80				
7					690	12	---	---	---	350				
8					100	13	---	---	---	50			höher am 1. 1. 1924 an die Stelle der Un- terstützung	
9					40								Idem, I. A. 24 an b. Halle b. Grundbedürfnis Teigl.	
10					220	14	---	---	---	80				
					1 370					560				
2					4 700	3	---	---	---	2 370			höher an die Stelle der Beizungen.	
					4 700					2 370				
					79 980					36 730				
					1 600					120				
					6 170					2 320				
					3 000					600				
					340					140				
					6 700					550				
					1 370					560				
					4 700					2 370				
					102 900					43 200				
					21 900					14 000				
					82 000					29 200				
										82 000				
										111 200				

Abt.	Ausgabe	C Gezeitenkühe (Eugenium)					
		Zu- ergebnis		Vorananschlag 1924			
		ℳ	ℳ	ℳ	ℳ	ℳ	ℳ
V	Zinsen und Abgaben.						
	Renewerticherungsbeiträge	9					104
	Vermögensgebühren	10					400
	Selbstversicherungsbeiträge	11					36
	Zumme Abt. V						540
VI	Reinigung, Heizung und Beleuchtung.						
	Arbeitsausfälle des Schulwirts, Reinigungsgeräte und Stoffe	13					300
	Beleuchtung	16					600
	a) der Schule	17					100
	b) der Schulwartwohnung, einsch. der Kosten des Kochgesch.	18					4 200
	Reinigung	19					150
	Beleuchtung	20					600
	Reinigung bestimmter Fenster, Greifungsmittel und Zäpfchen						5 950
	Zumme Abt. VI						5 950
VII	Berichtsbes.						
	Vermögenskosten	15					400
	Schreibhilfe	16					720
	Druckkosten	17					250
	Kosten der Direktorenveranstaltungen	18					40
	Nacht für den Turnplatz						—
	Nacht für den Turnplatz						—
	Nicht vorzulebende Ausgaben	19					200
	Zumme Abt. VII						1 700
VIII	Befolgungsanteil.						
	Zur Erhaltung an den Haushaltenplan der Befolgungen 1924	4					7 070
	Zumme Abt. VIII für lsh.						7 070
IX	E. Private Ausgaben.						
	Zufälle der Stadt						—
	Zumme Abt. IX für lsh.						—
	Wiederholung der Ausgabe.						
I	Befolgungen						65 480
II	Wahrs persönliche Ausgaben						2 970
III	Wahrs. Qualifikationen, Kranken- und Hinterbliebenenversicherung						590
IV	Unterstützungsmittel						2 500
V	Zinsen und Abgaben						540
VI	Reinigung, Beleuchtung und Heizung						5 950
VII	Berichtsbes.						1 700
VIII	Anteilige Gehälter der Beamten und Angestellten der Schulverwaltung						7 070
IX	E. Private Ausgaben						—
	Die Ausgabe beträgt						88 800
	Die Einnahme beträgt						44 000
	Wahrs. Bedürfnisse						42 800
	Im Haushaltesplan der Hochbauverwaltung						—
	Wahrs. Gesamtbedürfnis für das höhere Mädchenschulwesen						—

Abt.	Ausgabe	D Magdalen-Silvoria-Schule (Eugenium)						Haupt- betrag 1924	Bemerkungen
		Zu- ergebnis		Vorananschlag 1924					
		ℳ	ℳ	ℳ	ℳ	ℳ	ℳ		
12							264	826	
13							36	800	
							300	1 770	
21							600	1 900	Zufluss auf besondere Verwaltung.
22							1 200	4 100	
23							100	500	
24							5 800	19 000	Um bei Haushaltsplan des Gesamtbez. abzuführen.
25							200	800	
26							600	2 400	
							8 500	28 700	
20							600	2 000	
21							720	3 320	
22							250	900	Zufluss am 1. 4. 1924 an die Halle der Allgemeinen Verwaltung.
23							40	160	
24							360	360	Zufluss am 1. 4. 1924 an die Halle des Gewerkschafts.
25							102 80	102 80	Zufluss.
26							227 20	1 167 20	
							2 310	8 210	
5							7 080	28 300	Zufluss an die Halle der Befolgung.
							7 080	28 300	
							—	30 000	Die Einzelbestimmung über die Rückführung dieser besonderen Be- währungen bestehen.
							—	30 000	
							95 670	428 340	
							3 880	19 100	
							3 600	28 180	
							3 500	13 000	
							300	1 770	
							8 500	28 700	
							2 310	8 210	
							7 080	28 300	
							—	30 000	
							124 900	580 200	
							68 900	241 600	
							56 000	344 600	Die Sache Gesamtbez. enthält nach Abt. IX 2000.— ℳ mehr, als im auf der Bilanz der Cassa eingeht.
							—	18 230	
							—	362 830	

Bestätigt durch Beschluss der Stadtbürgerversammlung vom 23. März 1924 in Einnahme auf zweihundert-
einundvierzigtausendsechshundert Mark, in Ausgabe auf fünfzehntausendachtundachtzigtausendsechshundert Mark.
Der Oberbürgermeister.
In Vertretung:
Prof. Dr. Herold.

16. Haushaltsplan der

Mittelschulen.

Ust.	Einnahme	A Mädchen-Mittelschule an der Lührstraße					B Mädchen-Mittelschule an der Florastraße					Bemerkungen	
		Nr.	Zw-ergebnis		Veranschlag		Nr.	Zw-ergebnis		Veranschlag			
			1923	1924	1923	1924		1923	1924	1923	1924		
I	Schulgeld	1			42 000	3			34 500				
	Teigl. für den Haushaltungsunterricht					4			200				
	Beizulohnsgeld für Mittelschullehrer	2			9 200	5			7 800				
	Abt. I				51 200				42 500				
II	Verchiedenes												
	Verhaltung der Verwaltungsstellen												
	a) für Arbeitslohn (b) von der Verwaltungsbeamtenschule	1			30	6			30				
	Verhaltung der Dienstaufwände für Überleitung eines Klassenraums an die Verwaltungsbeamtenschule	2			10	7			10				
	Mieten für Wohnungen in den Schulgebäuden	3			10	8			800				
	für Vermietung von Turnhallen, Kafen usw.	4			200	9			200				
	Nicht vorgesehene Einnahmen	5			100	10			200				
	Abt. II				1 400				1 300				
	Wiederholung der Einnahme												
I	Schulgeld				51 200				42 500				
II	Verchiedenes				1 400				1 300				
	Gesamtheit				52 600				43 800				
	Ausgabe												
I	Bezahlung												
	Stellenbeitrag zur Landesmittelschulhilfe	1			60 000	3			60 160				
	Gehalt des Schulwarts	2			1 800	4			1 740				
	Abt. I				70 800				61 900				
II	Anderer persönliche Ausgaben												
	Kosten des kath. Gottesdienstes, katholischer Religionsunterricht	1			250	4			250				
	Protestantischer Religionsunterricht	2			40	5			40				
	Bestrengungs-, Umzugs- und Reisekosten sowie für Teilnahme an Fortbildungs- und Vereinstufen	3			700	6			700				
	Abt. II				990				990				

Ust.	Einnahme	C Mädchen-Mittelschule an der Lührstraße					D Knaben-Mittelschule an der Lührstraße					Bemerkungen	
		Nr.	Zw-ergebnis		Veranschlag		Nr.	Zw-ergebnis		Veranschlag			
			1923	1924	1923	1924		1923	1924	1923	1924		
	Schulgeld	6			27 700	9			45 800				Siehe Seite 34, 4. Spalte bis 4. Zeile
	Teigl. für den Haushaltungsunterricht	7			1 500								
	Beizulohnsgeld für Mittelschullehrer	8			4 700	10			11 200				100 4 monatlich
	Abt. I				35 900				57 000				
	Verchiedenes												
	Verhaltung der Verwaltungsstellen												
	a) für Arbeitslohn (b) von der Verwaltungsbeamtenschule					13a			30				26 Nr. 100 und 14. Spalte aus Jahresbilanz von der Rolle der Verwaltungsbeamtensch.
	Verhaltung der Dienstaufwände für Überleitung eines Klassenraums an die Verwaltungsbeamtenschule					13b			30				
	Mieten für Wohnungen in den Schulgebäuden					14			300				
	für Vermietung von Turnhallen, Kafen usw.					15			10				
	Nicht vorgesehene Einnahmen					16			800				
	Abt. II					17			200				
	Wiederholung der Einnahme					18			230				
	Schulgeld												
	Verchiedenes												
	Abt. I												
	Schulgeld				51 200				42 500				
	Verchiedenes				1 400				1 300				
	Abt. I				52 600				43 800				
	Abt. II												
	Abt. I				70 800				61 900				
	Abt. II				990				990				
	Gesamtheit				81 790				72 790				

Abt.	Einnahme	E Anaden-Mittelschule an der Ehrenstraße					F Mittelschule an der Siarenbachstraße						
		Nr.	Jr- ergebnis		Voranschlag 1924			Nr.	Jr- ergebnis		Voranschlag 1924		
			K	S	K	S	K		S	K	S	K	S
I	Schulgeld Besgl. für den Hausbildungs- unterricht Besuchungsgeld für Mittelschulalter Abt. I	11	---	---	35	500	13	---	---	62	000		
		14	---	---	---	---	14	---	---	2	700		
		12	---	---	8	400	15	---	---	13	100		
		---	---	---	43	900	---	---	---	77	800		
		II	Verchiedenes Erhaltung der Heizkörperge- bühren a) für Privatgebäude b) von der Verwaltungsbem- wärtigung Erhaltung der Heizkörper für Überlassung eines Klassen- raumes an die Verwaltungsbem- wärtigung Verwaltungsbühren Mieten für Wohnungen in den Schulgebäuden für Vermietung von Zim- mern, Katen etc. Nicht vorgesehene Einnahmen. Abt. II	19	---	---	5	---	21	---	---	10	---
				20	---	---	195	---	22	---	---	100	---
				---	---	---	200	---	---	---	---	200	---
				---	---	---	43	900	---	---	---	77	800
				---	---	---	200	---	---	---	---	200	---
				---	---	---	44	100	---	---	---	78	800
---	---			---	43	900	---	---	---	77	800		
---	---			---	200	---	---	---	---	200	---		
---	---			---	44	100	---	---	---	78	800		
---	---			---	43	900	---	---	---	77	800		
---	---	---	200	---	---	---	---	200	---				
---	---	---	44	100	---	---	---	78	800				
Wiederholung der Einnahme.		---	---	---	---	---	---	---	---	---			
I	Schulgeld	---	---	43	900	---	---	---	77	800			
II	Verchiedenes	---	---	200	---	---	---	---	200	---			
	Einnahme	---	---	44	100	---	---	---	78	800			
I	Ausgabe Bezahlung Ziellienbeitrag zur Landesmit- telschulhilfe Gehalt des Schulwarts Abt. I	9	---	---	96	000	11	---	---	96	000		
		10	---	---	900	---	12	---	---	1	760		
		---	---	---	66	900	---	---	---	97	760		
		---	---	---	96	900	---	---	---	97	760		
		II	Anderer persönliche Ausgaben Kosten des kath. Gottesdienstes, katholischer Religionsunter- richt Protestantischer Religionsunter- richt Vertretungs-, Umzugs- und Beisetzkosten sowie für Teil- nahme an Herbstausgangs- und Ferienfahrten Abt. II	13	---	---	100	---	16	---	---	250	---
				14	---	---	40	---	17	---	---	40	---
				15	---	---	500	---	18	---	---	700	---
				---	---	---	640	---	---	---	---	980	---
				---	---	---	100	---	---	---	---	250	---
				---	---	---	40	---	---	---	---	40	---

Abt.	Einnahme	E Anaden-Mittelschule an der Ehrenstraße					F Mittelschule an der Siarenbachstraße					Hauptbetrag a des Vor- jahr K S	b 1924 K S	Bemerkungen		
		Nr.	Jr- ergebnis		Voranschlag 1924			Nr.	Jr- ergebnis		Voranschlag 1924					
			K	S	K	S	K		S	K	S				K	S
I	Schulgeld Besgl. für den Hausbildungs- unterricht Besuchungsgeld für Mittelschulalter Abt. I	11	---	---	35	500	13	---	---	62	000	---	---	Hilfsentlohn St. A., Kolonialzins 100 A., Wohnunter 100 A. jährlich. 1,20 A. monatlich. Die III von 14. Gehälter am Jahresbeginn von der Hälfte der Verwaltungsbemwärtigung.		
		14	---	---	---	---	14	---	---	2	700	---	---			
		12	---	---	8	400	15	---	---	13	100	---	---			
		---	---	---	43	900	---	---	---	77	800	---	---			
		II	Verchiedenes Erhaltung der Heizkörperge- bühren a) für Privatgebäude b) von der Verwaltungsbem- wärtigung Erhaltung der Heizkörper für Überlassung eines Klassen- raumes an die Verwaltungsbem- wärtigung Verwaltungsbühren Mieten für Wohnungen in den Schulgebäuden für Vermietung von Zim- mern, Katen etc. Nicht vorgesehene Einnahmen. Abt. II	19	---	---	5	---	21	---	---	10	---		---	---
				20	---	---	195	---	22	---	---	100	---		---	---
				---	---	---	200	---	---	---	---	200	---		---	---
				---	---	---	43	900	---	---	---	77	800		---	---
				---	---	---	200	---	---	---	---	200	---		---	---
				---	---	---	44	100	---	---	---	78	800		---	---
---	---			---	43	900	---	---	---	77	800	---	---			
---	---			---	200	---	---	---	---	200	---	---	---			
---	---			---	44	100	---	---	---	78	800	---	---			
---	---			---	43	900	---	---	---	77	800	---	---			
---	---	---	200	---	---	---	---	200	---	---	---					
---	---	---	44	100	---	---	---	78	800	---	---					
Wiederholung der Einnahme.		---	---	---	---	---	---	---	---	---	---	---	---			
I	Schulgeld	---	---	43	900	---	---	---	77	800	---	---	---	---		
II	Verchiedenes	---	---	200	---	---	---	---	200	---	---	---	---	---		
	Einnahme	---	---	44	100	---	---	---	78	800	---	---	---	---		
I	Ausgabe Bezahlung Ziellienbeitrag zur Landesmit- telschulhilfe Gehalt des Schulwarts Abt. I	9	---	---	96	000	11	---	---	96	000	---	---	Die Nr. 1, 4, 7, 9, 11. darüber sei besondere Bemerkung. Selbster auf besondere Bemerkung.		
		10	---	---	900	---	12	---	---	1	760	---	---			
		---	---	---	66	900	---	---	---	97	760	---	---			
		---	---	---	96	900	---	---	---	97	760	---	---			
		II	Anderer persönliche Ausgaben Kosten des kath. Gottesdienstes, katholischer Religionsunter- richt Protestantischer Religionsunter- richt Vertretungs-, Umzugs- und Beisetzkosten sowie für Teil- nahme an Herbstausgangs- und Ferienfahrten Abt. II	13	---	---	100	---	16	---	---	250	---		---	
				14	---	---	40	---	17	---	---	40	---		---	
				15	---	---	500	---	18	---	---	700	---		---	
				---	---	---	640	---	---	---	---	980	---		---	
				---	---	---	100	---	---	---	---	250	---		---	
				---	---	---	40	---	---	---	---	40	---		---	

Abt.	Ausgabe	A Mädchen-Mittelschule an der Ehlstraße						B Mädchen-Mittelschule an der Fiorasträße						C Mädchen-Mittelschule an der Ehrenstraße						D Knaben-Mittelschule an der Luffenstraße						Bemerkungen
		Jr.- ergebnis		Voranschlag 1924				Jr.- ergebnis		Voranschlag 1924				Jr.- ergebnis		Voranschlag 1924				Jr.- ergebnis		Voranschlag 1924				
		Mr.	Gr.	Mr.	Gr.	Mr.	Gr.	Mr.	Gr.	Mr.	Gr.	Mr.	Gr.	Mr.	Gr.	Mr.	Gr.	Mr.	Gr.	Mr.	Gr.	Mr.	Gr.	Mr.	Gr.	
III	Mieter-, Invaliden-, Kranken- u. Hinterbliebenenversorgung. Mitteln- und Waisengeldbeiträge der Hinterbliebenen von Mittelschullehrern Miet-, Invaliden- und Krankenversicherungsbeiträge für den Schulwart, keine Uebertrag aus dem Dispositionalelementarlehrer-Mitteln, Waisen-Versorgungskontingenteinschließend für vier Stellen Versorgungsbeiträge der Invaliden- und Hinterbliebenen-Versicherung der hiesigen Arbeiter	1				1651	5				1 240	9			1 072											
		2				63	6				63	10			31	12									63	
		3				36	7				12															
		4				70	8				79	11			77	13									77	
	Abt. III					1 820					1 400				1 180										140	
IV	Unterrichtsmittel. Lehr- und Unterrichtsmittel	1				2 000	2				2 000	3			1 300	4									2 000	
	Abt. IV für sich																									
V	Steuern und Abgaben. Feuerversicherungsbeiträge Kulturförderungsbeiträge Gebühren für den Fernsprechanschluß der Schule	1				88	4				124	7			88	9									212	
		2				24	3				24	8			22	10									24	
		3				198	6				152					11									154	
	Abt. V					270					300				110										390	
VI	Heizung, Beleuchtung und Reinigung. Für Arbeitsausfälle der Schulwarte, Reinigungsgeräte und Stoffe Beleuchtung a) der Schulen b) der Schulortwohnungen einschl. Kosten des Kochfeuers Reinigung Bestimmung der Heizung Wasserverbrauch Reinigung bestimmter Feuer-, Unterbringungsmittel u. Sägebänke	1				200	6				300	11			200	15									500	
		2a				300	7a				300	12a			200	16a										600
		2b				100	7b				100	12b			100	16b										100
		3				3 000	8				4 700					17										5 800
		4				200	9				200	13			100	18										200
		5				600	10				600	14			600	19										600
	Abt. VI					4 400					6 200				1 200											7 800
VII	Anteilige Gehälter der Beamten und Angestellten der Schulverwaltung					2 620					2 620				2 620											2 620
	Abt. VII für sich																									

Zähler an die Stelle der Bezeichnungen

Nr.	Ausgabe	E Anaben-Mittelschule an der Ehrenstraße						F Anaben-Mittelschule an der Siarenbachstraße						Hauptbetrag		Bemerkungen	
		Jr. ergebnis		Voranschlag 1924		Jr. ergebnis		Voranschlag 1924		a bis Vorjahr	b 1924						
		h.	g.	h.	g.	h.	g.	h.	g.	h.	g.						
III	Alten-, Invaliden-, Kranken- u. Hinterbliebenenversorgung. Witwen- und Waisengelddarlehen der Hinterbliebenen von Mittelschullehrern	14	—	—	697	—	—	—	—	—	—	—	—	—	—	—	—
	Alten-, Invaliden- und Krankenversicherungsbeiträge für den Schulwart, seine Ehefrau und das Adipractical Elementarlehrer - Witwen-, Waisen- Versorgungsanstalt; Gemeinbeiträge für vier Stellen	15	—	—	32	17	—	—	—	—	57	—	—	—	—	—	—
	Versorgungsgebühren der Invaliden- und Hinterbliebenen-Versicherung der hiesigen Arbeiter	16	—	—	71	18	—	—	—	—	73	—	—	—	—	—	—
	Abt. III	—	—	—	800	—	—	—	—	—	130	—	—	—	—	—	5 470
IV	Unterrichtsmittel. Lehr- und Unterrichtsmittel	5	—	—	1 600	6	—	—	—	—	4 000	—	—	—	—	—	12 900
	Abt. IV für sich	—	—	—	—	—	—	—	—	—	—	—	—	—	—	—	—
V	Zinsen und Abgaben. Feuerversicherungsbeiträge	12	—	—	92	14	—	—	—	—	224	—	—	—	—	—	—
	Kaufkraftversicherungsbeiträge	13	—	—	28	15	—	—	—	—	4	—	—	—	—	—	—
	Gebühren für den Fernsprechanschluß der Schule	—	—	—	—	—	—	—	—	—	—	—	—	—	—	—	—
	Abt. V	—	—	—	120	—	—	—	—	—	26	—	—	—	—	—	1 450
VI	Heizung, Beleuchtung und Reinigung. Für Arbeitsausfälle der Schulwarte, Reinigungsgeräte und Stoffe	20	—	—	200	25	—	—	—	—	500	—	—	—	—	—	—
	Beleuchtung	21a	—	—	200	20a	—	—	—	—	60	—	—	—	—	—	—
	a) der Schulen	—	—	—	—	—	—	—	—	—	—	—	—	—	—	—	—
	b) der Schulortsbekanntungen zuzügl. Kosten des Rohgas	21b	—	—	100	20b	—	—	—	—	100	—	—	—	—	—	—
	Heizung	22	—	—	900	27	—	—	—	—	3 100	—	—	—	—	—	—
	Bedienung der Heizung	23	—	—	100	28	—	—	—	—	200	—	—	—	—	—	—
	Koffenerverbrauch	—	—	—	—	—	—	—	—	—	—	—	—	—	—	—	—
	Reinigung bestimmter Fenster, Entkeimungsmittel u. Säge- späne	24	—	—	600	29	—	—	—	—	600	—	—	—	—	—	—
	Abt. VI	—	—	—	2 100	—	—	—	—	—	6 100	—	—	—	—	—	26 800
VII	Anteilige Gehälter der Beamten und Angestellten der Schulverwaltung	—	—	—	2 620	—	—	—	—	—	2 620	—	—	—	—	—	15 720
	Abt. VII für sich	—	—	—	—	—	—	—	—	—	—	—	—	—	—	—	—

Sollten an die Höhe der Zahlungen.

17. Haushaltsplan der Volksschulen.

Abt.	Nr.	Einnahme	Iftergebnis		Voranschlag				Bemerkungen
			M	P	1924		M	P	
I		Vom Grundeigentum.							
	1	Pächte und Mieten	—	—	—	—	1 360		Laut besonderer Anweisung.
	2	Erstattung des Mietwertes der Dienstwohnungen	—	—	—	—	27 600		
		Summe Abt. I	—	—	—	—	28 960		
II		Hebungen aus Staats- und anderen Kassen.							
	1	Staatl. Zuschuß zu den Volksschullassen (Besetzungsgeld)	—	—	—	—	806 400		
		Summe Abt. II	—	—	—	—	806 400		
III		Schulgeld und Schulstrafgelder.							
	1	Schulgeld für nicht einheimische Kinder:							Zu Nr. 1. Das Schulgeld beträgt 24 M. für das erste und 12 M. für jedes weitere Kind einer Familie. Zu Nr. 2. Das Schulgeld beträgt für das Kind 1 M. monatlich.
		a) auswärtige	—	—	—	—	800		
		b) ausländische	—	—	—	—	8 000		
	2	Schulgeld für den Besuch der Kleinkinderschulen	—	—	—	—	4 000		
	3	Strafgelder für Schulversäumnisse	—	—	—	—	5 600		
		Summe Abt. III	—	—	—	—	18 400		
IV		Verschiedenes.							
	1	Erstattung der Kosten für Heizung, Beleuchtung und Miete der als Schulklassen benutzten Räume der Volksschulgebäude durch andere Klassen und durch Vereine	—	—	—	—	120 000		Siehe Ausgabe Abt. 5 Nr. 2.
	2	Verwaltungsgebühren	—	—	—	—	300		
	3	Unvorhergesehene Einnahmen	—	—	—	—	6 940		
		Summe Abt. IV	—	—	—	—	127 240		
		Wiederholung der Einnahme.							
I		Vom Grundeigentum	—	—	—	—	28 960		
II		Hebungen aus Staats- und anderen Kassen	—	—	—	—	806 400		
III		Schulgeld und Schulstrafgelder	—	—	—	—	18 400		
IV		Verschiedenes	—	—	—	—	127 240		
		Summe der Einnahme	—	—	—	—	981 000		

Abt.	Nr.	Ausgabe	Istergebnis		Voranschlag				Bemerkungen
			M	₣	1924		M	₣	
I		Besoldungen.							
	1	Beiträge der Stadt an die Landes- schulkasse gemäß § 46 B.D.G. für diejenigen Schulstellen, für die der Staat einen Zuschuß leistet	—	—	—	—	3 300 000	—	
	2	Anteilige Wirtschaftsbeihilfe (Be- satzungszulage)	—	—	—	—	10 500	—	Zu Nr. 1. Für 633 Lehrer- stellen, für 615 Lehrer- innenstellen.
		Summe Abt. I	—	—	—	—	3 310 500	—	
II		Andere persönliche Ausgaben.							
	1	Schulplanmäßiger Religionsunter- richt	—	—	—	—	1 100	—	Auf besondere Anweisung zu zahlen.
	2	Handarbeits- und Mädchenturn- unterricht in Bolmerswerth	—	—	—	—	70	—	Desgl.
	3	Fortbildungskursus für Lehrer und Lehrerinnen	—	—	—	—	5 000	—	Desgl.
	4	Beitrag zu den Kosten des Lehrer- gesangsvereins	—	—	—	—	400	—	Zahlbar in vierteljährlichen Raten im Voraus an Herrn Rektor Wölter, Schule Ji- tabellstraße.
	5	Reise- und Umzugskosten	—	—	—	—	10 000	—	
	6	a) Dienstentlohn des bei der Volksschule an der Jahnstraße tätigen Gewerbelehrers Bley- lens	—	—	—	—	4 090	—	Zu Nr. 6. Zahlbar an die Kasse der Gewerbeschule für Handwerk.
		b) Anteilige Wirtschaftsbeihilfe (Be- satzungszulage)	—	—	—	—	50	—	
	7	Besoldung einschl. Wirtschaftsbeihilfe für vier im Volksschuldienst tätige Fachberater	—	—	—	—	19 000	—	Zu Nr. 7. In den Vor- jahren als Volksschullehr- kräfte besoldet. Im Etat der Besoldungen nicht aufgeführt.
	8	Anteilige Gehälter der Beamten und Angestellten der städt. Schulver- waltung	—	—	—	—	84 890	—	Zu Nr. 8. Zahlbar an die Kasse der Besoldungen.
		Summe Abt. II	—	—	—	—	124 600	—	
III		Versicherungsbeiträge und Unter- stützungen.							
	1	Invaliden-, Krankentassen- und Unfallversicherungsbeiträge der Schulwarte usw.	—	—	—	—	4 300	—	
	2	Lehrerin Kath. Müller, Schule an der Werstener Dorfstraße, Kur- kostenentschädigung	—	—	—	—	400	—	Zu Nr. 2. Durch Stadt- verordnetenbeschluss vom 11. 4. 1916 bis 31. 3. 1925 bzw. Finanzausschuß vom 14. 4. 1921 bis 31. 3. 1925 bewilligt.
	3	Beiträge zum Haushaltsplan des Fürsorgeamtes für städt. Arbeiter und Angestellte	—	—	—	—	5 360	—	
		Summe Abt. III	—	—	—	—	10 060	—	
IV		Unterrichtsmittel.							
	1	Lehr- und Unterrichtsmittel	—	—	—	—	40 000	—	
	2	Lernmittel für unbemittelte Kinder .	—	—	—	—	60 000	—	
	3	Lehr- und Lernmittel für den Zeichen- unterricht	—	—	—	—	8 000	—	
	4	Unterhaltung der Lehrerbücherei und Beschaffung von Zeitschriften . . .	—	—	—	—	1 500	—	
	5	Errichtung und Unterhaltung von Schülerbüchereien	—	—	—	—	2 500	—	
	6	An die Kasse der Bibliotheken und Lesehallen für die Verwaltung der Lehrerbücherei	—	—	—	—	300	—	
	7	Beschaffung von Material und Hand- werkzeug für den Arbeits- und Handfertigkeitunterricht	—	—	—	—	8 000	—	
		Summe Abt. IV	—	—	—	—	120 300	—	

Abt.	Nr.	Ausgabe	Istergebnis		Voranschlag				Bemerkungen	
			M	₣	M	₣	1924			
					M	₣	M	₣		
V		Heizung, Reinigung und Wasserverbrauch.								
	1	a) Gehälter usw. der Schulwarte	—	—	—	—	140 000	—		
		b) Wirtschaftsbeihilfe (Besatzungszulage)	—	—	—	—	5 000	—		
	2	a) An Heizamt für Heizmaterial und Heizer	—	—	—	—	211 000	—		
		b) Sächliche Kosten der Heizung und Reinigung der Schulräume, Turnhallen usw.	—	—	—	—	80 000	—		
	3	Beleuchtungskosten	—	—	—	—	28 000	—		
	4	Wasserverbrauch	—	—	—	—	15 000	—		
		Summe Abt. V	—	—	—	—	479 000	—		
VI		Steuern und Abgaben.								
	1	Feuerversicherungsbeiträge	—	—	—	—	7 040	—		
	2	Haftpflichtversicherungsbeiträge	—	—	—	—	2 400	—		
		Summe Abt. VI	—	—	—	—	9 440	—		
VII		Sächliche Kosten des Haushaltungsunterrichts.								
	1	Betriebserfordernisse für die Schulfischen	—	—	—	—	20 000	—		
	2	Beschaffung von Ersatzgegenständen	—	—	—	—	1 000	—		
	3	Heizbedarf (Holz und Kohlen) zu Kochzwecken	—	—	—	—	4 000	—		
	4	Gasverbrauch zu Kochzwecken	—	—	—	—	10 000	—		
		Summe Abt. VII	—	—	—	—	35 000	—		
VIII		Kosten der Kleinkinderschulen.								
	1	a) Gehalt der Kleinkinderschullehrerinnen	—	—	—	—	19 990	—		
	13	b) Wirtschaftsbeihilfe (Besatzungszulage)	—	—	—	—	500	—		
	14	Zuschüsse zu den Kosten der von den Kirchengemeinden usw. unterhaltenen Kleinkinderschulen	—	—	—	—	9 900	—		
	15	Anschaungsbilder und Verbrauchsstoffe für Handarbeiten	—	—	—	—	300	—		
		Summe Abt. VIII	—	—	—	—	30 690	—		
IX		Besondere mit der Volksschule verbundene Einrichtungen.								
	1	Flieckurse	—	—	—	—	1 600	—		
	2	Beschaffung und Unterhaltung von Nähmaschinen	—	—	—	—	1 000	—		
	3	Sächliche Kosten für Säuglings- und Kinderpflegeunterricht	—	—	—	—	150	—		
		Summe Abt. IX	—	—	—	—	2 750	—		
X		Schulgesundheitspflege.								
	1	Untersuchung von Schulkindern in der Klinik für Hals-, Nasen- und Ohrenkrankheiten	—	—	—	—	500	—		
	2	Ergänzung von Samariterverbandskästen für die Schulen, Turnhallen usw.	—	—	—	—	500	—		
		Zu übertragen	—	—	—	—	1 000	—		

Zu Nr. 14. Auf besondere Anweisung zu zahlen.

Abt.	Nr.	Ausgabe	Ergebnis		Voranschlag		Bemerkungen	
			M	₣	M	₣		1924
					M	₣		
		Übertrag				1 000		
	3	Straßenbahnfahrten und dergl. bedürftiger Hilfschulkinder				3 100		
	4	Beföstigung der Kinder der Sammelklasse für Schwertschwachsinige				100		
	5	Besoldung einer zweiten Lehrkraft (Kindergärtnerin)				2 400		
		Summe Abt. X				6 600		
XI		Lichtbilteinrichtungen.						
	1	Ausgestaltung der Bild- und Filmstelle und Zuschuß zu den Lichtbilddanlagen der Volksschulen				4 000		
		Summe Abt. XI				4 000		
XII		Verschiedenes.						
	1	An die Kasse der Allgemeinen Verwaltung für die durch die Druckerei hergestellten Druckfachen				20 000		
	2	Buchbinderarbeiten und sonstige Druckfachen				800		
	3	Einrückungsgebühren und Porto				2 000		
	4	Ersatz für in der Schule abhanden gekommene Kleidungsstücke u. dergl.				500		
	5	Beschaffung von Adreßbüchern für die Schulleiter				1 100		
	6	Beschaffung von Schreibmitteln und Bürobedarf für die Volksschulleiter				500		
	7	Pacht für die Schulgrundstücke der weltlichen Schulen						
		a) in Eller				4 400		
		b) in Unterrath				960		
	8	Ankauf eines Grundstückes zur Erweiterung des Schulgrundstückes an der Heyestraße				1 500		
	9	Nicht vorgesehene Ausgaben				6 300		
		Summe Abt. XII				38 060		
		Wiederholung der Ausgaben.						
I		Besoldungen				3 310 500		
II		Anderer persönliche Ausgaben				124 600		
III		Versicherungsbeiträge und Unterstützungen				10 060		
IV		Unterrichtsmittel				120 300		
V		Heizung, Reinigung und Wasserverbrauch				479 000		
VI		Steuern und Abgaben				9 440		
VII		Kosten des Haushaltungsunterrichts				35 000		
VIII		Kosten der Kleinkinderschulen				30 690		
IX		Besondere mit der Volksschule verbundene Einrichtungen				2 750		
X		Schulgesundheitspflege				6 600		
XI		Lichtbilddanlagen				4 000		
XII		Verschiedenes				38 060		
		Summe der Ausgabe				4 171 000		
		Die Einnahme beträgt				981 000		
		Within Bedürfnis				3 190 000		
		Hierzu für Gebäude und Einrichtungsgegenstände (nachrichtlich)				287 650		

Zu Nr. 8. Einmalige Ausgabe laut Beschluß der St. B. S. vom 15. 1. 24.

Festgestellt durch Beschluß der Stadtverordnetenversammlung vom 25. März 1924 in Einnahme auf neunhunderteinundachtzigtausend Mark, in Ausgabe auf viermillioneneinhunderteinundachtzigtausend Mark.

Der Oberbürgermeister.

In Vertretung:
Prof. Dr. Herold.

18. Haushaltsplan der Gewerbeschulen.

Abt.	Nr.	Einnahme	Zihergebnis		Voranschlag 1924		Bemerkungen
			M.	ℳ	M.	ℳ	
		A. Gewerbeschule für Handwerk.					
I		Beiträge der Arbeitgeber.					
	1	Beiträge	—	—	—	—	
		Summe Abt. I für sich.					
II		Aus Mitteln der Handels- und Gewerbeverwaltung.					
	1	Staatszuschuß	—	—	9 320	—	
		Summe Abt. II für sich.					
III		Verschiedenes.					
	1	Von der Kasse der Fachschule für Handwerk:					
		a) als Anteil am Gehalt des Direktors	—	—	2 400	—	
		b) für den im Rahmen des Pflichtunterrichts durch hauptamtliche Lehrer und Werkmeister erteilten Unterricht	—	—	19 142	—	
	2	Unvorhergesehene Einnahme	—	—	138	—	
		Summe Abt. III			21 680	—	
		Wiederholung der Einnahmen A.					
I		Beiträge der Arbeitgeber	—	—	—	—	
II		Aus Mitteln der Handels- und Gewerbeverwaltung	—	—	9 320	—	
III		Verschiedenes	—	—	21 680	—	
		Summe der Einnahme A	—	—	31 000	—	
		Ausgabe.					
		A. Gewerbeschule für Handwerk.					
I		Besoldungen und sonstige persönliche Kosten des Unterrichts.					
	1	a) Gehälter	—	—	99 000	—	Nr. 1 u. 2 übertragen sich gegenseitig.
		b) Wirtschaftsbeihilfe (Besatzungszulage)	—	—	1 400	—	
	2	Nebenamtlicher Unterricht	—	—	11 250	—	
		Summe Abt. I	—	—	111 650	—	
II		Anderer persönliche Ausgaben.					
	1	Büropersonal	—	—	2 390	—	Su Nr. 1 u. 2. Nur auf besondere Anweisung zahlbar an die Kasse der Besoldungen.
	2	Erstattung des Gehalts für die Schulschwester	—	—	1 720	—	
	3	Entschädigung der Schulkarte für Überarbeit	—	—	100	—	
	4	a) Beitrag zum Haushaltsplan des Fürsorgeamtes für städt. Angestellte und Arbeiter	—	—	900	—	Su Nr. 4. Zahlbar nur auf besondere Anweisung.
		b) Beiträge zur Invaliden- und Krankenversicherung	—	—	100	—	
		Summe Abt. II	—	—	5 210	—	

Abt.	Nr.	Ausgabe	Ergebnis		Voranschlag		Bemerkungen
			M	₣	M	₣	
			M	₣	M	₣	
III		Ruhegehälter, Hinterbliebenen- gebühren usw.					
	1	Laut besonderer Nachweisung:					
	a)	Pensionen				5 000	
	b)	Wirtschaftsbeihilfe (Besatzungs- zulage)				50	
		Summe Abt. III				5 050	
IV		Lehr- und Lernmittel.					
	1	Lehrer- und Schülerbücherei				300	
	2	Lehr- und Unterrichtsmittel einschl. Rohstoffe				1 200	
	3	Lernmittel bedürftiger Schüler				800	
		Summe Abt. IV				2 300	
V		Steuern und Abgaben.					
	1	Feuer- und Haftpflichtversicherungs- beiträge				145	
	2	Gebühren für den Fernsprechan- schluß				225	
		Summe Abt. V				370	
VI		Heizung und Beleuchtung.					
	1	Für Heizung, Beleuchtung und Reini- gung an die Volksschulkasse				11 000	
	2	Beschaffung von Fußbodenreinigungs- und Entfeuchtungsmitteln				150	
		Summe Abt. VI				11 150	
VII		Verschiedenes.					
	1	An die Kasse der Allgemeinen Ver- waltung für die in der städt. Druckerei hergestellten Drucksachen				1 500	
	2	Sonstige Drucksachen, Buchbinder- arbeiten, Einrückungsgebühren, Porto und sonstige Geschäftsbe- dürfnisse				300	
	3	Aus- und Weiterbildung von Ge- werbelehrern				300	
	4	Dienstreisen und Umzugskosten				100	
	5	Ausstellung von Schülerarbeiten, Löhne und sonstige nicht besonders vorgesehene Ausgaben				220	
		Summe Abt. VII				2 420	
		Wiederholung der Ausgaben A.					
I		Befordungen und sonstige persönliche Kosten des Unterrichtes				111 650	
II		Anderer persönlicher Ausgaben				5 210	
III		Ruhegehälter und Hinterbliebenen- gebühren				5 050	
IV		Lehr- und Lernmittel				2 300	
V		Steuern und Abgaben				370	
VI		Heizung und Beleuchtung				11 150	
VII		Verschiedenes				2 420	
		Summe der Ausgabe A				138 150	
		Die Einnahme A beträgt				31 000	
		Mithin Bedürfnis				107 150	
		Im Haushaltsplan des Hochbauamtes vorgesehen				400	

Abt.	Nr.	Einnahme	Istergebnis		Voranschlag 1924				Bemerkungen
			M	Pf	M	Pf	M	Pf	
		B. Gewerbeschule für Industrie.							
IV		Beiträge der Arbeitgeber.							
	1	Beiträge	—	—	—	—	—	—	
		Summe Abt. IV für sich.							
V		Aus Mitteln der Handels- und Gewerbeverwaltung.							
	1	Staatszuschuß	—	—	—	—	12 180	—	
		Summe Abt. V für sich.							
VI		Verschiedenes.							
	1	Von der Kasse der Fachschule für Industrie:							
		a) für Mitbenutzung des Fernsprechan schlusses Nr. 7145	—	—	—	—	150	—	
		b) für Beleuchtung, Heizung, Wasserverbrauch usw.	—	—	—	—	5 600	—	
		c) als Anteil am Gehalt des Direktors der Gewerbeschule	—	—	—	—	2 450	—	
		d) für den im Rahmen des Pflichtunterrichtes durch hauptamtliche Lehrer und Werkmeister erteilten Unterricht	—	—	—	—	10 555	—	
		e) als Anteil an der Besoldung des Schulwarts	—	—	—	—	1 120	—	
		f) als Anteil zur Beschaffung von Reinigungsgeräten usw. und für Arbeitsaushilfe	—	—	—	—	400	—	
	2	Von der Oberpostdirektion für Miete für einen Stellerraum im Schulgebäude an der Charlottenstraße	—	—	—	—	180	—	Zu Nr. 2. In vierteljährlichen Raten nachträglich einzusetzen.
	3	Unvorhergesehene Einnahmen	—	—	—	—	165	—	
		Summe Abt. VI	—	—	—	—	20 620	—	
		Wiederholung der Einnahme B.							
IV		Beiträge der Arbeitgeber	—	—	—	—	—	—	
V		Aus Mitteln der Handels- und Gewerbeverwaltung	—	—	—	—	12 180	—	
VI		Verschiedenes	—	—	—	—	20 620	—	
		Summe der Einnahme B	—	—	—	—	32 800	—	
		Ausgabe.							
		B. Gewerbeschule für Industrie.							
VIII		Besoldungen und sonstige persönliche Kosten des Unterrichts.							
	1	a) Gehälter	—	—	—	—	129 500	—	Nr. 1 u. 2 übertragen sich gegenseitig.
		b) Wirtschaftsbeihilfen (Besatzungszulagen)	—	—	—	—	2 000	—	
	2	Nebenamtlicher Unterricht	—	—	—	—	14 700	—	
		Summe Abt. VIII	—	—	—	—	146 200	—	

Abt.	Nr.	Ausgabe	Istergebnis		Voranschlag		Bemerkungen	
			M.	Fr.	M.	Fr.		1921
					M.	Fr.		
IX		Andere persönliche Ausgaben.						
	1	Büropersonal	—	—	—	—	3 820	Zu Nr. 1. Nur auf besondere Anweisung zahlbar an die Kasse der Be- soldungen.
	2	Entschädigung der Schulwarte für Überarbeit	—	—	—	—	100	
	3	a) Beitrag zum Haushaltsplan des Fürsorgeamtes für städt. Ange- stellte und Arbeiter	—	—	—	—	760	Zu Nr. 3. Zahlbar nur auf besondere Anweisung.
		b) Beiträge zur Invaliden- und Krankensicherung	—	—	—	—	500	
		Summe Abt. IX	—	—	—	—	5 180	
X		Ruhegehälter und Hinterbliebenen- gebühren.						
	1	Laut besonderer Nachweisung:						
		a) Pensionen	—	—	—	—	4 950	
		b) Wirtschaftsbeihilfen (Befähigungs- zulagen)	—	—	—	—	70	
		Summe Abt. X	—	—	—	—	5 020	
XI		Lehr- und Lernmittel.						
	1	Lehrer- und Schülerbücherei	—	—	—	—	300	
	2	Lehr- und Unterrichtsmittel einschl. Rohstoffe	—	—	—	—	2 400	
	3	Lernmittel bedürftiger Schüler	—	—	—	—	800	
		Summe Abt. XI	—	—	—	—	3 500	
XII		Steuern und Abgaben.						
	1	Feuer- und Haftpflichtversicherungs- beiträge	—	—	—	—	290	
	2	Gebühren für den Fernsprechan- schluß	—	—	—	—	600	
		Summe Abt. XII	—	—	—	—	890	
XIII		Heizung und Beleuchtung.						
	1	Den Schulwarten für Arbeitsaus- hilfe, für Beschaffung der Heizungs- und Reinigungsgeräte, sowie für Koch- und Leuchtgas	—	—	—	—	950	
	2	Kosten:						
		a) der Heizung	—	—	—	—	9 800	
		b) der Beleuchtung	—	—	—	—	2 400	
	3	Wasserverbrauch	—	—	—	—	200	
	4	Heizung, Beleuchtung und Reinigung an die Volksschulkasse	—	—	—	—	4 000	
	5	Beschaffung von Fußbodenreini- gungs- und Entfeuchtungsmitteln	—	—	—	—	300	
		Summe Abt. XIII	—	—	—	—	17 650	
XIV		Verschiedenes.						
	1	An die Kasse der Allgemeinen Ver- waltung für die in der städt. Druckerei hergestellten Drucksachen	—	—	—	—	2 000	
	2	Sonstige Drucksachen, Buchbinder- arbeiten, Einrückungsgebühren, Porto und sonstige Geschäftsbe- dürfnisse	—	—	—	—	300	
	3	Aus- und Weiterbildung von Ge- werbelehrern	—	—	—	—	300	
	4	Dienstreisen und Umzugskosten	—	—	—	—	1 000	
	5	Ausstellung von Schülerarbeiten, Löhne und sonstige nicht vorge- sehene Ausgaben	—	—	—	—	3 310	
		Summe Abt. XIV	—	—	—	—	6 910	

Abt.	Nr.	Ausgabe	Istergebnis		Voranschlag				Bemerkungen	
			M	₣	M	₣	1924			
					M	₣	M	₣		
		Wiederholung der Ausgabe B.								
VIII		Besoldungen und sonstige persönliche Kosten des Unterrichtes	—	—	—	—	146 200	—		
IX		Anderer persönliche Ausgaben	—	—	—	—	5 180	—		
X		Ruhegehälter und Hinterbliebenen- gebühren	—	—	—	—	5 020	—		
XI		Lehr- und Lernmittel	—	—	—	—	3 500	—		
XII		Steuern und Abgaben	—	—	—	—	890	—		
XIII		Heizung und Beleuchtung	—	—	—	—	17 650	—		
XIV		Verchiedenes	—	—	—	—	6 910	—		
		Summe der Ausgabe B	—	—	—	—	185 350	—		
		Die Einnahme B beträgt	—	—	—	—	32 800	—		
		Mithin Bedürfnis	—	—	—	—	152 550	—		
		Im Haushaltsplan des Hochbauamts vorgesehen	—	—	—	—	11 060	—		
		Einnahme								
		C. Allgemeine Gewerbeschule.								
VII		Beiträge der Arbeitgeber.								
	1	Beiträge	—	—	—	—	—	—		
		Summe Abt. VII für sich	—	—	—	—	—	—		
VIII		Aus Mitteln der Handels- und Ge- werbeverwaltung.								
	1	Staatszuschuß	—	—	—	—	10 210	—		
		Summe Abt. VIII für sich	—	—	—	—	—	—		
IX		Verchiedenes.								
	1	Erfstattung der Gehaltsbezüge des Fortbildungsschullehrers Bleh- vens	—	—	—	—	4 130	—		
	2	Unvorhergesehene Einnahmen	—	—	—	—	160	—		
		Summe Abt. IX	—	—	—	—	4 290	—		
		Wiederholung der Einnahme C.								
VII		Beiträge der Arbeitgeber	—	—	—	—	—	—		
VIII		Aus Mitteln der Handels- und Ge- werbeverwaltung	—	—	—	—	10 210	—		
IX		Verchiedenes	—	—	—	—	4 290	—		
		Summe der Einnahme C	—	—	—	—	14 500	—		

Abt.	Nr.	Ausgabe	Istergebnis		Voranschlag				Bemerkungen
			M	P	1924		M	P	
		C. Allgemeine Gewerbeschule.							
XV		Besoldungen und sonstige persönliche Kosten des Unterrichtes.							
	1	a) Gehälter	—	—	—	—	107 600		Nr. 1 u. 2 übertragen sich gegenseitig.
		b) Wirtschaftsbeihilfen (Besatzungszulagen)	—	—	—	—	1 680		
	2	Nebenamtlicher Unterricht	—	—	—	—	13 200		
		Summe Abt. XV	—	—	—	—	122 480		
XVI		Andere persönliche Ausgaben.							
	1	Büropersonal	—	—	—	—	2 070		Zu Nr. 1. Nur auf besondere Anweisung zahlbar an die Klasse der Besoldungen.
	2	Entschädigung der Schulkwarte für Überarbeit	—	—	—	—	200		
	3	a) Beitrag zum Haushaltsplan des Fürsorgeamtes für städt. Angestellte und Arbeiter	—	—	—	—	1 150		Zu Nr. 3. Zahlbar nur auf besondere Anweisung.
		b) Beiträge zur Invaliden- und Krankenversicherung	—	—	—	—	600		
		Summe Abt. XVI	—	—	—	—	4 020		
XVII		Ruhegehälter und Hinterbliebenengebühnisse.							
	1	Laut besonderer Nachweisung:							
		a) Pensionen	—	—	—	—	5 800		
		b) Wirtschaftsbeihilfen (Besatzungszulagen)	—	—	—	—	50		
		Summe Abt. XVII	—	—	—	—	5 850		
XVIII		Lehr- und Lernmittel.							
	1	Lehrer- und Schülerbücherei	—	—	—	—	300		
	2	Lehr- und Unterrichtsmittel einschl. Rohstoffe und Werkzeuge	—	—	—	—	1 350		
	3	Lernmittel bedürftiger Schüler	—	—	—	—	3 100		
		Summe Abt. XVIII	—	—	—	—	4 750		
XIX		Steuern und Abgaben.							
	1	Feuer- und Haftpflichtversicherungsbeiträge	—	—	—	—	140		
	2	Gebühren für den Fernsprechananschluß Nr. 7155.	—	—	—	—	250		
		Summe Abt. XIX	—	—	—	—	390		
XX		Heizung und Beleuchtung.							
	1	Für Heizung, Beleuchtung und Reinigung an die Volksschulkasse	—	—	—	—	30 000		
		Summe Abt. XX für sich.	—	—	—	—			

Abt.	Nr.	Ausgabe	3ftergebnis		Voranschlag				Bemerkungen
			M	℥	1924		M	℥	
	XXI	Verschiedenes.							
	1	An die Kasse der Allgemeinen Verwaltung für die in der städt. Druckerei hergestellten Drucksachen	—	—	—	—	2 500	—	
	2	Sonstige Drucksachen, Buchbinderarbeiten, Einrückungsgebühren, Porto und sonstige Geschäftsbefürfnisse	—	—	—	—	300	—	
	3	Aus- und Weiterbildung von Gewerbelehrern	—	—	—	—	300	—	
	4	Dienstreisen und Umzugskosten	—	—	—	—	100	—	
	5	Veranstaltungen der Jugendpflege	—	—	—	—	2 400	—	Zu Nr. 5. Für sämtliche Gewerbeschulen.
	6	Betriebskapital zur Beschaffung von Lernmitteln	—	—	—	—	—	—	Zu Nr. 6. Der nicht verwendete Betrag ist in Restausgabe zu führen.
	7	Persönliche und sächliche Ausgaben zur Beschäftigung erwerbsloser Berufsschüler	—	—	—	—	9 000	—	
	8	Ausstellung von Schülerarbeiten, Löhne und sonstige nicht besonders vorgesehene Ausgaben	—	—	—	—	160	—	
		Summe Abt. XXI	—	—	—	—	14 760	—	
		Wiederholung der Ausgabe C.							
	XV	Befoldungen und sonstige persönliche Kosten des Unterrichts	—	—	—	—	122 480	—	
	XVI	Anderer persönliche Ausgaben	—	—	—	—	4 020	—	
	XVII	Ruhegehälter und Hinterbliebenengebühnisse	—	—	—	—	5 850	—	
	XVIII	Lehr- und Lernmittel	—	—	—	—	4 750	—	
	XIX	Steuern und Abgaben	—	—	—	—	390	—	
	XX	Heizung und Beleuchtung	—	—	—	—	30 000	—	
	XXI	Verschiedenes	—	—	—	—	14 760	—	
		Summe der Ausgabe C.	—	—	—	—	182 250	—	
		Die Einnahme C beträgt	—	—	—	—	14 500	—	
		Mithin Bedürfnis	—	—	—	—	167 750	—	
		Im Haushaltsplan des Hochbauamts sind für bauliche Unterhaltung und Schulmöbel enthalten	—	—	—	—	3 680	—	

Abt.	Nr.	Zusammenstellung	Voranschlag				Gegen das Vorjahr				Be- merkungen.
			1923		1924		mehr		weniger		
			M	ℳ	M	ℳ	M	ℳ	M	ℳ	
		Einnahme.									
		A. Gewerbeschule für Handwerk . . .	—	—	31 000	—	—	—	—		
		B. Gewerbeschule für Industrie . . .	—	—	32 800	—	—	—	—		
		C. Allgemeine Gewerbeschule . . .	—	—	14 500	—	—	—	—		
		Summe der Einnahme	—	—	78 300	—	—	—	—		
		Ausgabe.									
		A. Gewerbeschule für Handwerk . . .	—	—	138 150	—	—	—	—		
		B. Gewerbeschule für Industrie . . .	—	—	185 350	—	—	—	—		
		C. Allgemeine Gewerbeschule . . .	—	—	182 350	—	—	—	—		
		Summe der Ausgabe	—	—	505 750	—	—	—	—		
		Die Gesamteinnahme beträgt	—	—	78 300	—	—	—	—		
		Within Gesamtbedürfnis	—	—	427 450	—	—	—	—		
		Außerdem im Haushaltsplan der Stiftungen.									
		Zinsen der Bommers-Stiftung . . .	—	—	—	—	—	—	—		
		Zinsen der Stiftung „Unbenannt“ . . .	—	—	—	—	—	—	—		
		Zinsen der Aug.-Zinsen-Stiftung . . .	—	—	—	—	—	—	—		
		Zinsen der Fr.-Wohwinkel-Stiftung . . .	—	—	—	—	—	—	—		

Festgestellt durch Beschluß der Stadtverordnetenversammlung vom 1. April 1924 in Einnahme auf achtundsiebzigtausenddreihundert Mark, in Ausgabe auf fünfhundertfünftausendsiebenhundertfünfzig Mark.

Der Oberbürgermeister.

In Vertretung:

Dr. Torhorst.

19. Haushaltsplan der Kaufmännischen Lehranstalten.

Abt.	Nr.	Einnahme	Istergeönis		Voranschlag		Bemerkungen
			M	P	M	P	
					M	P	
A. Kaufmännische Berufsschule.							
I		Beiträge der Arbeitgeber.					
	1	Beiträge	—	—	—	—	
		Summe Abt. I für sich					
II		Beiträge von Körperschaften.					
	1	Beitrag der Handelskammer	—	—	10 000	—	
		Summe Abt. II für sich.					
III		Aus Mitteln der Handels- und Gewerbeverwaltung.					
	1	Zuschuß des Staates	—	—	7 100	—	
		Summe Abt. III für sich.					
IV		Verschiedenes.					
	1	Anteil am Gehalt des Direktors:					
		a) von der Kaufmännischen Fachschule	—	—	600	—	Bgl. auch Ausgabe Abt. 8 Nr. 1.
		b) von der Handelsschule für Mädchen	—	—	1 800	—	Bgl. auch Ausgabe Abt. 13 Nr. 1.
	2	Anteil an der Besoldung des Büropersonals einschl. der Beiträge zu den sozialen Versicherungen:					
		a) von der Kaufmännischen Fachschule	—	—	900	—	Bgl. auch Ausgabe Abt. 9 Nr. 1.
		b) von der Handelsschule für Mädchen	—	—	1 500	—	Bgl. auch Ausgabe Abt. 14 Nr. 1.
	3	Anteil an den Kosten für die in der städt. Druckerei hergestellten Drucksachen:					
		a) von der Kaufmännischen Fachschule	—	—	500	—	Bgl. auch Ausgabe Abt. 12 Nr. 1.
		b) von der Handelsschule für Mädchen	—	—	800	—	Bgl. auch Ausgabe Abt. 19 Nr. 1.
	4	Nicht vorgesehene Einnahmen	—	—	200	—	
		Summe Abt. IV			6 300		
Wiederholung der Einnahmen A.							
I		Beiträge der Arbeitgeber	—	—	—	—	
II		Beiträge der Körperschaften	—	—	10 000	—	
III		Aus Mitteln der Handels- und Gewerbeverwaltung	—	—	7 100	—	
IV		Verschiedenes	—	—	6 300	—	
		Summe der Einnahme A			23 400		

Abt.	Nr.	Ausgabe	Istergebnis		Voranschlag		Bemerkungen
			M	P	M	P	
				M	P		
A. Kaufmännische Berufsschule.							
I		Befoldungen und sonstige persönliche Kosten des Unterrichtes.					
	1	a) Gehälter	—	—	67 600		Abt. I Nr. 1 u. 2, sowie Abt. 13. Nr. 2 und 3 übertragen sich gegenseitig.
		b) Wirtschaftsbeihilfe (Besatzungszulage)	—	—	900		
	2	Nebenamtlicher Unterricht	—	—	17 100		
		Summe Abt. I	—	—	85 600		
II		Andere persönliche Ausgaben.					
	1	Erstattung der Kosten für das Büropersonal	—	—	4 900		Zu Nr. 1. Zahlbar an die Kasse der Befoldungen
	2	a) Beitrag zum Haushaltsplan des Fürsorgeamtes für städt. Angestellte und Arbeiter	—	—	920		
		b) Beiträge zur Invaliden- und Krankenversicherung	—	—	300		
		Summe Abt. II	—	—	6 120		
III		Ruhegehälter, Hinterbliebenengebühnisse und Unterstützungen.					
	1	Laut besonderer Nachweisung:					
		a) Pensionen	—	—	10 000		
		b) Wirtschaftsbeihilfe (Besatzungszulage)	—	—	200		
		Summe Abt. III	—	—	10 200		
IV		Lehr- und Unterrichtsmittel.					
	1	Lehrer- und Schülerbücherei	—	—	280		
	2	Lehr- und Unterrichtsmittel	—	—	170		
	3	Lernmittel für bedürftige Schüler	—	—	200		
	4	Betriebskosten des hauswirtschaftlichen Unterrichtes	—	—	80		
		Summe Abt. IV	—	—	730		
V		Steuern und Abgaben.					
	1	Gebühren für den Fernsprechananschluß Nr. 7152	—	—	250		
	2	Feuer- und Haftpflichtversicherungsbeiträge	—	—	30		
		Summe Abt. V	—	—	280		
VI		Heizung, Beleuchtung und Reinigung.					
	1	Heizung, Beleuchtung und Reinigung für die mitbenutzten Klassen und Einrichtungen an die Volksschulkasse	—	—	24 000		
	2	Fußbodenreinigungs- und Entseuchungsmittel	—	—	150		
		Summe Abt. VI	—	—	24 150		

Abt.	Nr.	Ausgabe	Istergebnis		Voranschlag 1924				Bemerkungen
			M	ℳ	M	ℳ	M	ℳ	
VII		Verschiedenes.							
	1	An die Kasse der Allgemeinen Verwaltung für die in der städt. Druckerei hergestellten Drucksachen	—	—	—	—	2 500	—	
	2	Sonstige Drucksachen, Buchbinderarbeiten, Einrückungsgebühren, Porto usw.	—	—	—	—	300	—	
	3	Aus- und Weiterbildung der Lehrkräfte	—	—	—	—	300	—	
	4	Beranstellungen der Jugendpflege	—	—	—	—	300	—	
	5	Dienststreifen und Umzugskosten	—	—	—	—	100	—	
	6	Unvorhergesehene Ausgaben und zur Abrundung	—	—	—	—	70	—	
		Summe Abt. VII	—	—	—	—	3 570	—	
		Wiederholung der Ausgabe A.							
I		Befoldungen und sonstige persönliche Kosten des Unterrichtes	—	—	—	—	85 600	—	
II		Anderer persönliche Ausgaben	—	—	—	—	6 120	—	
III		Ruhegehälter und Hinterbliebenengebühnisse	—	—	—	—	10 200	—	
IV		Lehr- und Unterrichtsmittel	—	—	—	—	730	—	
V		Steuern und Abgaben	—	—	—	—	280	—	
VI		Heizung, Beleuchtung und Reinigung	—	—	—	—	24 150	—	
VII		Verschiedenes	—	—	—	—	3 570	—	
		Summe der Ausgabe A.	—	—	—	—	130 650	—	
		Die Einnahme A beträgt	—	—	—	—	23 400	—	
		Within Bedürfnis.	—	—	—	—	107 250	—	
		Im Hochbauhaushaltsplan sind für bauliche Unterhaltung und Schulmöbel enthalten	—	—	—	—	—	—	

Abt.	Nr.	Einnahme	Ergebnis		Voranschlag		Bemerkungen	
			M	Fr	M	Fr		1924
					M	Fr		
B. Kaufmännische Fachschule.								
V		Schulgeld.						
	1	Schulgeld einschl. Materialiengeld	—	—	—	—	28 000	Zu Nr. 1. Das Schulgeld beträgt 6 M. für die Jahreswochenstunde.
		Summe Abt. V für sich.	—	—	—	—		
Wiederholung der Einnahme B.								
V		Schulgeld	—	—	—	—	28 000	
		Summe der Einnahme B.	—	—	—	—	28 000	
Ausgabe.								
B. Kaufmännische Fachschule.								
VIII		Persönliche Kosten des Unterrichts.						
	1	Für die Leitung	—	—	—	—	600	Zu Nr. 1. Zahlbar an die Kasse d. kaufmännischen Berufsschule als Anteil am Gehalt des Direktors.
	2	Für den Unterricht	—	—	—	—	20 100	
		Summe Abt. VIII	—	—	—	—	20 700	
IX								
Audere persönliche Ausgaben.								
	1	Für die Schreibhilfe an die Kasse der Berufsschule	—	—	—	—	900	Zu Nr. 1 vgl. Einnahme Abt. 4 Nr. 2a.
	2	Für die Schulwarte	—	—	—	—	900	
		Summe Abt. IX	—	—	—	—	1 800	
X								
Lehr- und Unterrichtsmittel.								
	1	Lehr- und Unterrichtsmittel	—	—	—	—	530	
		Summe Abt. X für sich.	—	—	—	—		
XI								
Heizung und Beleuchtung.								
	1	Für Heizung, Beleuchtung und Reinigung an die Volksschulkasse	—	—	—	—	5 000	
	2	Heizung, Beleuchtung und Reinigung der in andern Gebäuden untergebrachten Klassen	—	—	—	—	200	
		Summe Abt. XI	—	—	—	—	5 200	
XII								
Verschiedenes.								
	1	An die Kasse der kaufmännischen Berufsschule als Anteil für die in der städt. Druckerei hergestellten Drucksachen	—	—	—	—	500	Vgl. Einnahme Abt. 4 Nr. 3a.
	2	Sonstige Drucksachen, Buchbinderarbeiten, Einrückungsgebühren, Porto usw.	—	—	—	—	150	
	3	Unvorhergesehene Ausgaben und zur Abrundung	—	—	—	—	320	
		Summe Abt. XII	—	—	—	—	970	
Wiederholung der Ausgabe B.								
VIII		Persönliche Kosten des Unterrichtes	—	—	—	—	20 700	
IX		Audere persönliche Ausgaben	—	—	—	—	1 800	
X		Lehr- und Unterrichtsmittel	—	—	—	—	530	
XI		Heizung und Beleuchtung	—	—	—	—	5 200	
XII		Verschiedenes	—	—	—	—	970	
		Summe der Ausgabe B.	—	—	—	—	29 200	
		Die Einnahme B beträgt	—	—	—	—	28 000	
		Mithin Bedürfnis	—	—	—	—	1 200	

Abt.	Nr.	Einnahme	Istergebnis		Voranschlag				Bemerkungen
			M	Pf	1924		M	Pf	
C. Handelsschule für Mädchen.									
Schulgeld.									
VI	1	Schulgeld	—	—	—	—	28 300	—	Zu Nr. 1. Das Schulgeld beträgt für die höhere Handelsschule jährlich 120 M., für die öffentliche Handelsschule 60 M., für Auswärtige 150 M. bzw. 75 M.
		Summe Abt. VI für sich							
VII	1	Aus Mitteln der Handels- und Gewerbeverwaltung	—	—	—	—	4 670	—	
		Summe Abt. VII für sich							
VIII Verschiedenes.									
VIII	1	Nicht vorgesehene Einnahmen	—	—	—	—	30	—	
		Summe Abt. VIII für sich							
Wiederholung der Einnahmen C.									
VI		Schulgeld	—	—	—	—	28 300	—	
VII		Aus Mitteln der Handels- und Gewerbeverwaltung	—	—	—	—	4 670	—	
VIII		Verschiedenes	—	—	—	—	30	—	
		Summe der Einnahme C	—	—	—	—	33 000	—	
Ausgabe.									
C. Handelsschule für Mädchen.									
XIII Befoldungen und sonstige persönliche Kosten des Unterrichtes.									
XIII	1	Für die Leitung	—	—	—	—	1 800	—	Zu Nr. 1. Zahlbar an die Kasse der kaufmännischen Berufsschule als Anteil am Gehalt des Direktors. Abt. XIII Nr. 2 u. 3, sowie Abt. I Nr. 1 u. 2 übertragen sich gegenseitig.
	2	a) Gehälter	—	—	—	—	50 300	—	
		b) Wirtschaftsbeihilfe (Besatzungszulage)	—	—	—	—	700	—	
	3	Nebenamtlicher Unterricht	—	—	—	—	3 200	—	
		Summe Abt. XIII	—	—	—	—	56 000	—	
XIV Andere persönliche Ausgaben.									
XIV	1	Für die Schreibhilfe an die Kasse der Berufsschule	—	—	—	—	1 500	—	Zu Nr. 1 vgl. Einnahme Abt. 4 Nr. 2b.
	2	Bergütungen für die Schulwarte	—	—	—	—	50	—	
		Summe Abt. XIV	—	—	—	—	1 550	—	
XV Ruhegehälter und Unterstützungen.									
XV	1	Laut besonderer Nachweisung:	—	—	—	—	7 450	—	
	a)	Pensionen	—	—	—	—	7 450	—	
	b)	Wirtschaftsbeihilfe (Besatzungszulage)	—	—	—	—	70	—	
		Summe Abt. XV	—	—	—	—	7 520	—	
XVI Lehr- und Unterrichtsmittel.									
XVI	1	Lehrer- und Schülerinnenbücherei	—	—	—	—	180	—	
	2	Lehr- und Unterrichtsmittel einschl. der Schreibmaschinen	—	—	—	—	650	—	
	3	Betriebskosten des hauswirtschaftlichen Unterrichtes	—	—	—	—	50	—	
		Summe Abt. XVI	—	—	—	—	880	—	

Abt.	Nr.	Ausgabe	Istergebnis		Voranschlag 1924		Bemerkungen
			M	Pf	M	Pf	
XVII		Steuern und Abgaben.					
	1	Feuer- und Haftpflichtversicherung	—	—	—	30	
	2	Fernsprechgebühren für den Anschluß N. 56	—	—	—	90	
		Summe Abt. XVII	—	—	—	120	
XVIII		Heizung und Beleuchtung.					
	1	Zur Beschaffung der Reinigungs- gerätschaften, Arbeitsaushilfe, so- wie für Beleuchtung der Dienst- wohnung	—	—	—	150	
	2	Kosten	—	—	—		
		a) der Heizung	—	—	—	2 300	
		b) der Beleuchtung	—	—	—	1 000	
	3	Wasserverbrauch	—	—	—	150	
	4	Fußbodenreinigungs- und Entfeu- chungsmittel	—	—	—	100	
		Summe Abt. XVIII	—	—	—	3 700	
XIX		Verschiedenes.					
	1	An die Kasse der kaufmännischen Be- rufsschule als Anteil für die in der städt. Druckerei hergestellten Druck- sachen	—	—	—	800	Bgl. Einnahme Abt. IV Nr. 3 b.
	2	Sonstige Drucksachen, Buchbinder- arbeiten, Einrückungsgebühren, Porto usw.	—	—	—	200	
	3	Ausbildung der Lehrkräfte und zu Studienreisen	—	—	—	250	
	4	Nicht vorgesehene Ausgaben und zur Abrundung	—	—	—	30	
		Summe Abt. XIX	—	—	—	1 280	
		Wiederholung der Ausgaben C.					
XIII		Besoldungen und sonstige persönliche Kosten des Unterrichtes	—	—	—	56 000	
XIV		Andere persönliche Ausgaben	—	—	—	1 550	
XV		Ruhegehälter und Unterstützungen	—	—	—	7 520	
XVI		Lehr- und Unterrichtsmittel	—	—	—	880	
XVII		Steuern und Abgaben	—	—	—	120	
XVIII		Heizung und Beleuchtung	—	—	—	3 700	
XIX		Verschiedenes	—	—	—	1 280	
		Summe der Ausgabe C	—	—	—	71 050	
		Die Einnahme C beträgt	—	—	—	33 000	
		Mithin Bedürfnis	—	—	—	38 050	
		 Im Hochbauhaushaltsplan sind für bauliche Unterhaltung und Schul- möbel enthalten	—	—	—	3 450	

Abt.	Nr.	Zusammenstellung	Voranschlag				Gegen das Vorjahr				Bemerkungen
			1923		1924		mehr		weniger		
			M	℥	M	℥	M	℥	M	℥	
		Einnahme.									
		A. Kaufmännische Berufsschule . . .	—	—	23 400	—	—	—	—		
		B. Kaufmännische Fachschule . . .	—	—	28 000	—	—	—	—		
		C. Handelsschule für Mädchen . . .	—	—	33 000	—	—	—	—		
		Zusammen	—	—	84 400	—	—	—	—		
		Ausgabe.									
		A. Kaufmännische Berufsschule . . .	—	—	130 650	—	—	—	—		
		B. Kaufmännische Fachschule . . .	—	—	29 200	—	—	—	—		
		C. Handelsschule für Mädchen . . .	—	—	71 050	—	—	—	—		
		Zusammen	—	—	230 900	—	—	—	—		
		Die Gesamteinnahme beträgt	—	—	84 400	—	—	—	—		
		Mithin Gesamtbedürfnis	—	—	146 500	—	—	—	—		

Festgestellt durch Beschluß der Stadtverordnetenversammlung vom 1. April 1924 in Einnahme auf vierundachtzigtausendvierhundert Mark, in Ausgabe auf zweihundertdreißigtausendneunhundert Mark.

Der Oberbürgermeister.

In Vertretung:

Dr. Forhopsf.

20. Haushaltsplan der Fachschule für Handwerk.

Abt.	Nr.	Einnahme	Istergebnis		Voranschlag 1924		Bemerkungen
			M	Pf	M	Pf	
I		Schulgeld.					
	1	Schulgeld	—	—	—	13 500	
		Summe Abt. I für sich.					
II		Aus Mitteln der Handels- und Gewerbeverwaltung.					
	1	Zuschuß des Staates	—	—	—	4 270	
		Summe Abt. II für sich.					
III		Aus Haushaltsmitteln der Provin- zialverwaltung.					
	1	Zuschuß	—	—	—	5 000	
		Summe Abt. III für sich.					
IV		Verschiedenes.					
	1	Gebühren und Erlös aus verkauften Drucksachen	—	—	—	250	
	2	Sonstige Einnahmen	—	—	—	80	
		Summe Abt. IV				330	
		Wiederholung der Einnahmen.					
I		Schulgeld	—	—	—	13 500	
II		Aus Mitteln der Handels- und Ge- werbeverwaltung	—	—	—	4 270	
III		Aus Haushaltsmitteln der Provin- zialverwaltung	—	—	—	5 000	
IV		Verschiedenes	—	—	—	330	
		Summe der Einnahme				23 100	

Abt.	Nr.	Ausgabe	Zi-tergebnis		Voranschlag				Bemerkungen
			M	Fr	1924		M	Fr	
I		Besoldungen und sonstige persönlichen Kosten des Unterrichts.							
	1	Anteil am Gehalt des Direktors der Handwerker-Gewerbeschule, der zugleich die Fachschule für Handwerk leitet	—	—	—	—	2 400	—	Zu Nr. 1-3. Nur auf besondere Anweisung zahlb.
	2	a) Gehälter b) Wirtschaftsbeihilfen (Besatzungszulagen)	—	—	—	—	22 200	—	Zu Nr. 1 u. 3 an die Kasse der Gewerbeschule für Handwerk.
	3	Anteil der Besoldung für die im Rahmen ihrer Pflichtstundenzahl beschäftigten Gewerbelehrer- und Werkmeister	—	—	—	—	225	—	
	4	Nebenamtlicher Unterricht.	—	—	—	—	19 145	—	Abt. I Nr. 3 u. 4 übertragen sich gegenseitig.
		Summe Abt. I					7 200		
							51 170		
II		Andere persönliche Ausgaben.							
	1	Für die Besorgung der Schulwärtgeschäfte	—	—	—	—	900	—	
	2	Bergütungen an Schulwarte für besondere Dienstleistungen	—	—	—	—	800	—	
	3	Büropersonal	—	—	—	—	1 820	—	Zu Nr. 3. Zahlbar an die Kasse der Besoldungen.
	4	a) Beitrag zum Haushaltsplan des Fürsorgeamtes für städt. Angestellte und Arbeiter b) Beiträge zur Kranken- und Invalidenversicherung	—	—	—	—	170	—	
		Summe Abt. II					80		
							3 770		
III		Ruhegehälter und Hinterbliebenengebühnisse.							
IV		Lehr- und Unterrichtsmittel.							
	1	Lehrer- und Schulbücherei	—	—	—	—	300	—	
	2	Lehr- und Unterrichtsmittel einschl. Rohstoffe	—	—	—	—	1 300	—	
		Summe Abt. IV					1 600		
V		Steuern und Abgaben.							
	1	Feuer- und Haftpflichtversicherungsbeiträge	—	—	—	—	50	—	
	2	Gebühren für den Fernsprechan-schluß Nr. 7431	—	—	—	—	180	—	
		Summe Abt. V					230		
VI		Heizung und Beleuchtung.							
	1	Beschaffung von Reinigungsgeräten usw. und Arbeitsaushilfe	—	—	—	—	150	—	
	2	Kosten a) der Heizung b) der Beleuchtung	—	—	—	—	2 000	—	
	3	Wasserverbrauch	—	—	—	—	300	—	
	4	Fußbodenreinigungs- und Entseuchungsmittel	—	—	—	—	50	—	
		Summe Abt. VI					120		
							2 620		

Abt.	Nr.	Ausgabe	Istergebnis		Voranschlag 1924				Bemerkungen
			M	P	M	P	M	P	
VII		Verschiedenes.							
	1	An die Kasse der Allgemeinen Verwaltung für die in der städtischen Druckerei hergestellten Drucksachen	—	—	—	—	2 500	—	
	2	Sonstige Drucksachen, Buchbinderarbeiten, Einrückungsgebühren, Porto und sonstige Geschäftsbedürfnisse	—	—	—	—	300	—	
	3	Dienstreisen und Umzugskosten	—	—	—	—	100	—	
	4	Löhne und sonst nicht vorgesehene Ausgaben	—	—	—	—	210	—	
	5	Miete für das Hausgrundstück Eisenstraße 18	—	—	—	—	6 000	—	Zu Nr. 5. Zahlbar an die Kasse der Grundstücksverwaltung.
		Summe Abt. VII					9 110		
		Wiederholung der Ausgaben.							
I		Befolgungen und sonstige persönliche Kosten des Unterrichts	—	—	—	—	51 170	—	
II		Anderer persönliche Ausgaben	—	—	—	—	3 770	—	
III		Ruhegehälter und Hinterbliebenengebührnisse	—	—	—	—	—	—	
IV		Lehr- und Unterrichtsmittel	—	—	—	—	1 600	—	
V		Steuern und Abgaben	—	—	—	—	230	—	
VI		Heizung und Beleuchtung	—	—	—	—	2 620	—	
VII		Verschiedenes	—	—	—	—	9 110	—	
		Summe der Ausgabe					68 500		
		Die Einnahme beträgt					23 100		
		Mithin Bedürfnis					45 400		
		Zm Haushaltsplan des Hochbauamtes sind für bauliche Unterhaltung und Schulmöbel vorgesehen	—	—	—	—	2 075	—	

Festgestellt durch Beschluß der Stadtverordnetenversammlung vom 1. April 1924 in Einnahme auf dreiundzwanzigtausendeinhundert Mark, in Ausgabe auf achtundsechzigtausendfünfhundert Mark.

Der Oberbürgermeister.

In Vertretung:

Dr. Torhorst.

21. Haushaltsplan der Fachschule für Industrie.

Abt.	Nr.	Einnahme	Iftergebnis		Voranschlag 1924				Bemerkungen
			M	℥	M	℥	M	℥	
I		Schulgeld.							
	1	Schulgeld	—	—	—	—	17 300	—	
		Summe Abt. I für sich.							
II		Aus Mitteln der Handels- und Gewerbeverwaltung.							
	1	Zuschuß des Staates	—	—	—	—	2 000	—	
		Summe Abt. II.							
III		Verschiedenes.							
	1	Gebühren und Erlös aus verkauften Drucksachen	—	—	—	—	250	—	
	2	Sonstige Einnahmen	—	—	—	—	50	—	
		Summe Abt. III					300	—	
		Wiederholung der Einnahme.							
I	1	Schulgeld	—	—	—	—	17 300	—	
II	2	Aus Mitteln der Handels- und Gewerbeverwaltung	—	—	—	—	2 000	—	
III	3	Verschiedenes	—	—	—	—	300	—	
		Summe der Einnahme					19 600	—	
I		Ausgabe.							
		Besoldungen und sonstige persönliche Kosten des Unterrichts.							
	1	Anteil am Gehalt des Direktors der Industrie-Gewerbeschule I, der zugleich die Fachschule für Industrie leitet	—	—	—	—	2 450	—	Zu Nr. 1 u. 2. Nur auf besondere Anweisung an die Kasse der Gewerbeschule für Industrie zahlbar.
	2	Anteil der Besoldung für die im Rahmen ihrer Pflichtstundenzahl beschäftigten Gewerbelehrer und Werkmeister	—	—	—	—	10 555	—	
	3	Nebenamtlicher Unterricht	—	—	—	—	11 045	—	Abt. I. Nr. 2 u. 3 übertragen sich gegenseitig.
		Summe Abt. I					24 050	—	
II		Andere persönliche Ausgaben.							
	1	Erfstattung der anteiligen Kosten für die Beforgung der Schulwartgeschäfte	—	—	—	—	1 120	—	Zu Nr. 1. Nur auf besondere Anweisung an die Kasse der Gewerbeschule für Industrie zahlbar.
	2	Bergütungen an Schulwarte für besondere Dienstleistungen	—	—	—	—	1 200	—	
	3	Büropersonal	—	—	—	—	2 210	—	Zu Nr. 8. Zahlbar an die Kasse der Besoldungen.
	4	a) Beitrag zum Haushaltsplan des Fürsorgeamtes für städtische Angestellte und Arbeiter	—	—	—	—	40	—	
		b) Beiträge zur Kranken- und Invalidenversicherung	—	—	—	—	60	—	
		Summe Abt. II					4 630	—	

Abt.	Nr.	Ausgabe	Istergebnis		Voranschlag 1924				Bemerkungen
			M	ℳ	M	ℳ	M	ℳ	
III		Ruhegehälter und Hinterbliebenen- gebührrnisse	—	—	—	—	—	—	
IV		Lehr- und Unterrichtsmittel.							
	1	Lehrer- und Schülerbücherei	—	—	—	—	300	—	
	2	Lehr- und Unterrichtsmittel einschl. Rohstoffe	—	—	—	—	1 000	—	
		Summe Abt. IV					1 300		
V		Steuern und Abgaben.							
	1	Feuer- und Haftpflichtversicherungs- beiträge	—	—	—	—	50	—	
	2	Gebühren für den Fernsprechananschluß	—	—	—	—	150	—	Zu Nr. 2. Nur auf be- sondere Anweisung an die Kasse der Gewerbeschule für Industrie zahlbar.
		Summe Abt. V					200		
VI		Heizung, Beleuchtung und Reini- gung.							
	1	Anteil für Beschaffung von Reini- gungsgeräten usw. und Arbeits- aushilfe	—	—	—	—	400	—	Zu Nr. 1 u. 2. Nur auf be- sondere Anweisung an die Kasse der Gewerbeschule für Industrie zahlbar.
	2	Kosten der Heizung, der Beleuchtung und des Wasserverbrauchs	—	—	—	—	5 600	—	
		Summe Abt. VI					6 000		
VII		Verschiedenes.							
	1	An die Kasse der Allgemeinen Ver- waltung für die in der städtischen Druckerei hergestellten Drucksachen	—	—	—	—	2 500	—	
	2	Sonstige Drucksachen, Buchbinder- arbeiten, Einrückungsgebühren, Porto und sonstige Geschäftsbe- dürfnisse	—	—	—	—	300	—	
	3	Dienstreisen und Umzugskosten	—	—	—	—	100	—	
	4	Löhne und sonstige nicht vorgesehene Ausgaben	—	—	—	—	220	—	
		Summe Abt. VII					3 120		
		Wiederholung der Ausgabe.							
I.		Befolgungen und sonstige persönliche Kosten des Unterrichts	—	—	—	—	24 050	—	
II		Anderere persönliche Ausgaben	—	—	—	—	4 630	—	
III		Ruhegehälter und Hinterbliebenen- gebührrnisse	—	—	—	—	—	—	
IV		Lehr- und Unterrichtsmittel	—	—	—	—	1 300	—	
V		Steuern und Abgaben	—	—	—	—	200	—	
VI		Heizung und Beleuchtung	—	—	—	—	6 000	—	
VII		Verschiedenes	—	—	—	—	3 120	—	
		Summe der Ausgabe					39 300		
		Die Einnahme beträgt					19 600		
		Mithin Bedürfnis					19 700		
		Im Hochbauhaushaltsplan sind für bauliche Unterhaltung und Schul- möbel enthalten	—	—	—	—	—	—	

Festgestellt durch Beschluß der Stadtverordnetenversammlung vom 1. April 1924 in Einnahme auf neunzehntausendsechshundert Mark und in Ausgabe auf neununddreißigtausenddreihundert Mark.

Der Oberbürgermeister.
In Vertretung: Dr. Lorchorst.

22. Haushaltsplan der Mädchen-Berufsschule.

Abt.	Nr.	Einnahme	Istergebnis		Voranschlag 1924				Bemerkungen
			M	℥	M	℥	M	℥	
I		Beiträge der Arbeitgeber.							
	1	Beiträge	—	—	—	—	—	—	
		Summe Abt. I für sich.							
II		Schulgeld.							
	1	Schulgeld in den freiwilligen Klassen	—	—	—	—	8 400	—	
		Summe Abt. II für sich.							
III		Aus Mitteln der Handels- und Gewerbeverwaltung.							
	1	Staatzuschuß	—	—	—	—	8 560	—	
		Summe Abt. III für sich.							
IV		Verschiedenes.							
	1	Unvorhergesehene Einnahmen . . .	—	—	—	—	140	—	
		Summe Abt. IV für sich.							
		Wiederholung der Einnahmen.							
I		Beiträge der Arbeitgeber	—	—	—	—	—	—	
II		Schulgeld	—	—	—	—	8 400	—	
III		Aus Mitteln der Handels- und Gewerbeverwaltung	—	—	—	—	8 560	—	
IV		Verschiedenes	—	—	—	—	140	—	
		Summe der Einnahme					17 100		
Ausgabe									
I		Besoldungen und andere persönliche Kosten des Unterrichts.							
	1	a) Gehälter	—	—	—	—	85 600	—	Nr. 1 und 2 übertragen sich gegenseitig.
		b) Wirtschaftsbeihilfen (Besatzungszulagen)	—	—	—	—	1 125	—	
	2	Nebenamtlicher Unterricht	—	—	—	—	15 975	—	
		Summe Abt. I					102 700		
II		Anderer persönliche Kosten.							
	1	Vergütungen an die Schulwarte für besondere Dienstleistungen	—	—	—	—	180	—	
	2	a) Beitrag zum Haushaltsplan des Fürsorgeamtes für städtische Angestellte und Arbeiter	—	—	—	—	1 350	—	
		b) Beiträge zur Kranken- und Invalidenversicherung	—	—	—	—	700	—	
	3	Erfstattung der Besoldung für das Büropersonal	—	—	—	—	1 820	—	Zahlbar an die Kasse der Besoldungen.
		Summe Abt. II					4 050		
III		Lehr- und Unterrichtsmittel.							
	1	Lehrer- und Schülerinnenbücherei	—	—	—	—	150	—	
	2	Lehr- und Lernmittel einschl. Arbeitsmaterial	—	—	—	—	860	—	
	3	Lernmittel bedürftiger Schülerinnen	—	—	—	—	720	—	
	4	Betriebskosten des Kochunterrichts	—	—	—	—	2 400	—	
		Summe Abt. III					4 130		

Abt.	Nr.	Ausgabe	Istergebnis		Voranschlag		Bemerkungen	
			M	₰	M	₰		1924
						M	₰	
IV		Steuern und Abgaben.						
	1	Gebühren für den Fernsprechananschluß 7952	—	—	—	—	250	
	2	Feuer- und Haftpflichtversicherung	—	—	—	—	160	
		Summe Abt. IV					410	
V		Heizung, Beleuchtung und Reinigung.						
	1	Den Schulwarten für Arbeitsaus- hilfe, für Beschaffung der Hei- zungs- und Reinigungsgeräte sowie für Koch- und Leuchtgas	—	—	—	—	500	
	2	Heizung	—	—	—	—	7 500	
	3	Beleuchtung	—	—	—	—	900	
	4	Wasserverbrauch	—	—	—	—	150	
	5	Fußbodenreinigungs- und Entfeu- chungsmittel	—	—	—	—	200	
	6	An die Volksschulkasse für Heizung, Beleuchtung und Reinigung der mitbenutzten Klassen und Einrich- tungen	—	—	—	—	6 000	
		Summe Abt. V					15 250	
VI		Verschiedenes.						
	1	An die Kasse der Allgemeinen Ver- waltung für die in der städtischen Druckerei hergestellten Drucksachen	—	—	—	—	2 000	
	2	Sonstige Drucksachen, Buchbinder- arbeiten, Einrichtungsgebühren, Porto und sonstige Geschäftsbe- dürfnisse	—	—	—	—	300	
	3	Aus- und Weiterbildung der Lehr- kräfte	—	—	—	—	300	
	4	Dienstreisen und Umzugskosten	—	—	—	—	100	
	5	Veranstaltungen der Jugendpflege	—	—	—	—	400	
	6	Unvorhergesehene Ausgaben	—	—	—	—	110	
		Summe Abt. VI					3 210	
VII		Einmalige Ausgaben.						
	1	Zur Instandsetzung und Ergänzung des Schulinventars	—	—	—	—	400	
		Summe Abt. VII für sich.						
		Wiederholung der Ausgaben.						
I		Besoldungen und sonstige persönliche Kosten des Unterrichts	—	—	—	—	102 700	
II		Anderere persönliche Ausgaben	—	—	—	—	4 050	
III		Lehr- und Unterrichtsmittel	—	—	—	—	4 130	
IV		Steuern und Abgaben	—	—	—	—	410	
V		Heizung und Beleuchtung	—	—	—	—	15 250	
VI		Verschiedenes	—	—	—	—	3 210	
VII		Einmalige Ausgaben	—	—	—	—	400	
		Summe der Ausgabe	—	—	—	—	130 150	
		Die Einnahme beträgt	—	—	—	—	17 100	
		Mithin Bedürfnis	—	—	—	—	113 050	
		Zm Hochbauhaushaltsplan sind für bauliche Unterhaltung und Schul- möbel enthalten	—	—	—	—	4 250	

Festgestellt durch Beschluß der Stadtverordnetenversammlung vom 1. April 1924 in Einnahme auf siebzehntausendeinhundert Mark und in Ausgabe auf hundertdreißigtausendeinhundertfünfzig Mark.

Der Oberbürgermeister.
J. B.: Dr. Zorhorst.

23. Haushaltsplan des Arbeiterschulseminars. (Gewerbliche Abteilung.)

Abt.	Nr.	Einnahme	Istergebnis		Voranschlag				Bemerkungen
			M	P	1924		M	P	
Eigene Einnahme.									
I	1	Schulgeld	—	—	—	—	3 700	—	
	2	Erlös aus Fertigtücken	—	—	—	—	100	—	
	3	Sonstige Einnahmen	—	—	—	—	200	—	
		Summe Abt. I					4 000		
Hebungen aus Reichs-, Staats- und anderen Kassen.									
II	1	Zuschuß des Reichsministeriums des Innern	—	—	—	—	6 000	—	
	2	Zuschuß der preussischen Unterrichtsverwaltung	—	—	—	—	6 000	—	
		Summe Abt. II					12 000		
Wiederholung der Einnahme.									
I		Eigene Einnahme	—	—	—	—	4 000	—	
II		Hebungen aus Reichs-, Staats- und anderen Kassen	—	—	—	—	12 000	—	
		Summe der Einnahme					16 000		
Ausgabe									
I Befoldungen und sonstige persönliche Kosten des Unterrichts.									
	1	a) Gehalt des Leiters	—	—	—	—	5 521	—	Zu Nr. 1. Zahlbar nur auf besondere Anweisung.
		b) Wirtschaftsbeihilfe (Besatzungszulage)	—	—	—	—	77	—	
	2	Vergütung für nebenamtlichen Unterricht	—	—	—	—	8 252	—	
		Summe Abt. I					13 850		
II Andere persönliche Ausgaben.									
II	1	Werkzeugverwalter und Schreibhilfe	—	—	—	—	2 442	40	
		a) Gehalt	—	—	—	—	—	—	
		b) Wirtschaftsbeihilfe (Besatzungszulage)	—	—	—	—	57	60	
		Summe Abt. II					2 500		
III Lehr- und Unterrichtsmittel.									
III	1	Bücherei, Zeitschriften, Lehr- und Unterrichtsmittel einschl. der Rohstoffe und Instandsetzung der Werkzeuge	—	—	—	—	1 000	—	
		Summe Abt. III für sich.							
IV Steuern und Abgaben.									
IV	1	Feuer- und Haftpflichtversicherungsbeiträge	—	—	—	—	20	—	
	2	Gebühren für den Fernsprechananschluß	—	—	—	—	80	—	
		Summe Abt. IV					100		

Abt.	Nr.	Ausgabe	Iftergebnis		Voranschlag		Bemerkungen
			M	₣	M	₣	
			M	₣	M	₣	
V		Miete, Heizung, Beleuchtung und Reinigung.					
	1	Miete einschl. Reinigung, Heizung, Beleuchtung und Wasserverbrauch	—	—	—	4 500	
		Summe Abt. V für sich.					
VI		Verschiedenes.					
	1	An die Kasse der Allgemeinen Verwaltung für die in der städtischen Druckerei hergestellten Drucksachen	—	—	—	300	
	2	Einrichtungsgebühren, Porto und sonstige Geschäftsbedürfnisse	—	—	—	100	
	3	Aus- und Weiterbildung der Lehrkräfte, Studienreisen, Dienstreisen, Umzugs- und Straßenbahnfahrkosten	—	—	—	300	
	4	Löhne und sonstige nicht besonders vorgesehene Ausgaben	—	—	—	100	
		Summe Abt. VI				800	
		Wiederholung der Ausgabe.					
I		Befoldungen und sonstige persönliche Kosten des Unterrichts	—	—	—	13 850	
II		Andere persönliche Ausgaben	—	—	—	2 500	
III		Lehr- und Unterrichtsmittel	—	—	—	1 000	
IV		Steuern und Abgaben	—	—	—	100	
V		Miete, Heizung, Beleuchtung und Reinigung	—	—	—	4 500	
VI		Verschiedenes	—	—	—	800	
		Summe der Ausgabe				22 750	
		Die Einnahme beträgt				16 000	
		Mithin Bedürfnis				6 750	
		Im Haushaltsplan des Hochbauamtes sind für bauliche Unterhaltung und Schulmöbel enthalten	—	—	—	280	

Festgestellt durch Beschluß der Stadtverordnetenversammlung vom 1. April 1924 in Einnahme auf sechzehntausend Mark und in Ausgabe auf zweiundzwanzigtausendsiebenhundertfünfzig Mark.

Der Oberbürgermeister.

In Vertretung:

Dr. Lorchorst.

24. Haushaltsplan der städt. Verwaltungsbeamtenschule.

Abt.	Nr.	Einnahme	Istergebnis		Voranschlag 1924				Bemerkungen
			M	₣	M	₣	M	₣	
I	1	Schulgeld von 25 Schülern des Vormittagslehrganges 20 Einheimische je 120 M 2400 M 5 Auswärtige je 150 M 750 M	—	—	—	—	3 150	—	
	2	Schulgeld von 100 Teilnehmern der Abendlehrgänge je 50 M	—	—	—	—	5 000	—	
	3	Zuschuß der industriellen Werke	—	—	—	—	1 300	—	
	4	Zuschuß der rhein. Prov.-Verwaltung	—	—	—	—	200	—	
	5	Unvorhergesehene Einnahme und zur Abrundung	—	—	—	—	50	—	
		Summe der Einnahme	—	—	—	—	9 700	—	
Ausgabe.									
I		Persönliche Ausgaben.							
	1	An die Kasse der Befoldungen: Erstattung des Gehaltes des Direktors und eines hauptamtlichen Lehrers	—	—	—	—	11 330	—	
	2	Vergütung für die nebenamtlich tätigen Lehrer							
	a)	für 180 Einzelstunden je 3 M 540 M	—	—	—	—			
	b)	für 495 Einzelstunden bei den Abendlehrgängen je 5 M 2475 M	—	—	—	—	3 015	—	
		Summe Abt. I	—	—	—	—	14 345	—	
II		Sächliche Ausgaben.							
	1	Lehrmittel, Bücherei, Drucksachen	—	—	—	—	125	—	
	2	Heizung der Klassenräume	—	—	—	—	300	—	
	3	Reinigung der Klassenräume	—	—	—	—	80	—	
	4	Anteil an den Fernsprechkosten der Knabenmittelschule	—	—	—	—	30	—	
		Summe Abt. II	—	—	—	—	535	—	
III		Verschiedenes.							
		Unvorhergesehene Ausgaben und zur Abrundung	—	—	—	—	20	—	
		Summe Abt. III für sich.	—	—	—	—	20	—	
		Wiederholung der Ausgabe.							
I		Persönliche Ausgaben	—	—	—	—	14 345	—	
II		Sächliche Ausgaben	—	—	—	—	535	—	
III		Verschiedenes	—	—	—	—	20	—	
		Summe der Ausgabe	—	—	—	—	14 900	—	
		Die Einnahme beträgt	—	—	—	—	9 700	—	
		Mithin Bedürfnis	—	—	—	—	5 200	—	

Festgestellt durch Beschluß der Stadtverordnetenversammlung vom 25. März 1924 in Einnahme auf neuntausendsiebenhundert Mark, in Ausgabe auf vierzehntausendneuhundert Mark.

Der Oberbürgermeister.

In Vertretung:
Dr. Koernicke.

25. Haushaltsplan für Ausstellungen und Museen.

Abt.	Nr.	Einnahme	Iftergebnis		Voranschlag				Bemerkungen
			M	₤	M	₤	1924		
			M	₤	M	₤	M	₤	
I		Ausstellungspalast und Wirtschaft.							
	1	Frau Appelt, Miete für Wirtschaft und Terrasse	—	—	—	—	4 000	—	
	2	Mieten und sonstige nicht vorgesehene Einnahmen	—	—	—	—	2 000	—	
		Summe Abt. I					6 000		
II		Kunstgewerbemuseum.							
	1	Mieten von Versammlungen und Ausstellungen sowie Erstattung von Heizungskosten usw.	—	—	—	—	3 200	—	
	2	Miete vom Arbeiterschulfeminar	—	—	—	—	4 500	—	
	3	Eintrittsgelder vom Kunstgewerbemuseum und Garderobengebühren	—	—	—	—	100	—	
	4	Landes- und Stadtbibliothek. Erstattung der Heizungskosten	—	—	—	—	3 800	—	
	5	Nicht vorgesehene Einnahmen	—	—	—	—	100	—	
		Summe Abt. II					11 700		
III		Naturwissenschaftliche Sammlung Löhbede-Museum.							
	1	Eintrittsgeld	—	—	—	—	100	—	
		Zinsen von dem Geldbestande	—	—	—	—	—	—	
		Summe Abt. III					100		
IV		Städtische Kunstsammlungen (Historisches Museum, Hetjens-Museum, Kunstmuseum).							
	1	Eintrittsgeld beim Historischen Museum	—	—	—	—	100	—	
		Zinsen aus der Karl-Weiler-Stiftung für das Historische Museum	—	—	—	—	—	—	
	2	Eintrittsgeld beim Hetjens-Museum	—	—	—	—	100	—	
		Zinsen von dem Nachlassgeldbestande beim Hetjens-Museum	—	—	—	—	—	—	
	3	Beitrag der Rheinprovinz für das Kunstmuseum	—	—	—	—	2 000	—	
		Zinsen aus den verschiedenen Stiftungen für das Kunstmuseum	—	—	—	—	—	—	
	4	Nicht vorgesehene Einnahmen	—	—	—	—	100	—	
		Summe Abt. IV					2 300		
V		Verschiedenes.							
	1	Für verkaufte Kunstblätter des Kunstvereins für die Rheinlande und Westfalen	—	—	—	—	100	—	
		Summe Abt. V für sich.					—		
		Wiederholung der Einnahmen.							
I		Ausstellungspalast und Wirtschaft	—	—	—	—	6 000	—	
II		Kunstgewerbemuseum	—	—	—	—	11 700	—	
III		Löhbede-Museum	—	—	—	—	100	—	
IV		Städtische Kunstsammlungen	—	—	—	—	2 300	—	
V		Verschiedenes	—	—	—	—	100	—	
		Summe der Einnahme					20 200		

Abt.	Nr.	Ausgabe	Iftergebnis		Voranschlag				Bemerkungen
			M	℥	1924		M	℥	
I		Allgemeines.							
	1	Befolgungen zur Erstattung an den Haushaltsplan „Befolgungen“ für alle Museen.	—	—	—	—	35 010	—	
	2	Befolgungen: a) Ausstellungspalast . . . 2 438,— b) Kunstgewerbemuseum 12 470,— c) Städt. Kunstsammlungen 1 352,—	—	—	—	—	16 260	—	
	3	Beitrag zum Haushaltsplan des Fürsorgeamtes für städtische Angestellte und Arbeiter	—	—	—	—	1 315	—	
	4	Witve des Direktors der Kunsthalle, Hempel, Wittwengeld 2 219,46 Wirtschaftsbeihilfe (Besatzungszulage) . . . 19,20	—	—	—	—	2 238 66	—	
	5	Saftpflichtversicherungsbeitrag für alle Museen.	—	—	—	—	76 34	—	
	6	Zuschuß an die Stiftung aus Anlaß des 100jährigen Bestehens der Kunstakademie	—	—	—	—	5 000	—	
		Summe Abt. I					59 900 00		
II		Ausstellungspalast und Wirtschaft.							
	1	Beiträge zur Krankenversicherung des Hauswirts	—	—	—	—	75	—	
	2	Feuerversicherungsbeitrag	—	—	—	—	1 008	—	Zu Nr. 2. Der nicht verwendete Betrag ist in Restausgabe zu stellen zur Ansammlung von Versicherungsbeiträgen.
	3	Brennmaterialien	—	—	—	—	200	—	
	4	Nicht vorgesehene Ausgaben	—	—	—	—	717	—	
		Summe Abt. II					2 000		
III		Kunstgewerbemuseum.							
	1	Heizung, Beleuchtung und Wasserverbrauch	—	—	—	—	11 600	—	
	2	Beiträge zur Invaliden-, Angestellten- und Krankenversicherung	—	—	—	—	2 000	—	
	3	Unterhaltung des Gebäudes	—	—	—	—	3 000	—	
	4	Nicht vorgesehene Ausgaben	—	—	—	—	500	—	
		Summe Abt. III					17 100		
IV		Naturwissenschaftliche Sammlung Lößbiede-Museum.							
	1	Angestellten- und Krankenversicherungsbeiträge für die Verwaltungsgehilfin	—	—	—	—	120	—	
	2	Beaufsichtigung der Ausstellungsräume	—	—	—	—	200	—	
	3	Beschaffung und Unterhaltung von naturwissenschaftlichen Stücken	—	—	—	—	3 000	—	Zu Nr. 3. Der nicht verwendete Betrag ist in Restausgabe zu stellen zur Beschaffung von teureren Gegenständen bei außergewöhnlichen Angeboten.
	4	Feuerversicherungsbeiträge	—	—	—	—	483	—	
	5	Beleuchtung	—	—	—	—	60	—	
	6	Leihanstaltskasse für Heizung und Wasser	—	—	—	—	700	—	
	7	Kasse der Allgemeinen Verwaltung für Druckfachen von der städtischen Druckerei	—	—	—	—	100	—	Zu Nr. 4. Der nicht verwendete Betrag ist in Restausgabe zu stellen zur Ansammlung von Versicherungsbeiträgen.
		Zu übertragen					4 663		

Abt.	Nr.	Ausgabe	Istergebnis		Voranschlag				Bemerkungen
			M	℥	1924		M	℥	
		Übertrag					4 663		
	8	Ergänzung der Bücherei und Vereinsbeiträge	—	—	—	—	1 000		
	9	Möbel, Vitrinen, Schaukasten usw.	—	—	—	—	3 000		Zu Nr. 9. Der nicht verwendete Betrag ist in Restausgabe zu stellen zur Beschaffung moderner Schanischränke.
	10	Reisekosten	—	—	—	—	300		
	11	Nicht vorgesehene Ausgaben	—	—	—	—	237		
		Summe Abt. IV					9 200		
V		Städtische Kunstsammlungen (Historisches Museum, Hetjens-Museum, Kunstmuseum).							
	1	Leihanstaltskasse für Heizung und Wasser für das Historische Museum	—	—	—	—	700		
	2	Feuerversicherungsbeiträge:							
		a) Historisches Museum 52							
		b) Hetjens-Museum 377							
		c) Kunstmuseum 2512	—	—	—	—	2 941		Zu Nr. 2. Die nicht verwendeten Beträge sind in Restausgabe zu stellen zur Ansammlung von Versicherungsbeiträgen.
	3	Kasse der Allgemeinen Verwaltung für Drucksachen von der städtischen Druckerei:							
		a) Historisches Museum 100							
		b) Hetjens-Museum —							
		c) Kunstmuseum 100	—	—	—	—	200		
	4	Ergänzung der städtischen Sammlungen	—	—	—	—	150 000		Zu Nr. 4. Der nicht verwendete Betrag ist in Restausgabe zu stellen zur Beschaffung teurerer Sammlungsstücke.
	5	Unterhaltung der Sammlungen	—	—	—	—	6 000		
	6	Wechsel der Ausstellungen	—	—	—	—	3 000		
	7	Friedhofskasse für Instandhaltung der Hetjensschen Grabstelle	—	—	—	—	50		
	8	Reinigung:							
		a) Hetjens-Museum 800							
		b) Kunstmuseum 1200	—	—	—	—	2 000		
	9	Heizung, Beleuchtung und Wasser	—	—	—	—	2 000		
	10	Krankenkassen- und Angestelltenversicherungsbeiträge der Angestellten	—	—	—	—	150		
	11	Ergänzung der Bücherei des Kunstmuseums	—	—	—	—	3 000		
	12	Bürobedürfnisse, Drucksachen, Porto und Frachtkosten	—	—	—	—	2 000		
	13	Reisekosten	—	—	—	—	1 500		
	14	Verwaltung der Kunsthalle. Anteilige Kosten für Heizung usw. der Galerieräume	—	—	—	—	6 000		
	15	Nicht vorgesehene Ausgaben	—	—	—	—	459		
		Summe Abt. V					180 000		
		Wiederholung der Ausgabe.							
I		Allgemeines	—	—	—	—	59 900		
II		Ausstellungspalast	—	—	—	—	2 000		
III		Kunstgewerbemuseum	—	—	—	—	17 100		
IV		Löbbecke-Museum	—	—	—	—	9 200		
V		Kunstsammlungen	—	—	—	—	180 000		
		Summe der Ausgabe					268 200		
		Die Einnahme beträgt					20 200		
		Bedürfnis					248 000		

Festgestellt in der Sitzung der Stadtverordnetenversammlung vom 25. März 1924 in Einnahme zur Summe von zwanzigtausendzweihundert Mark und in Ausgabe zur Summe von zweihundertachtundsechzigtausendzweihundert Mark.

Der Oberbürgermeister.
In Vertretung: Geusen.

26. Haushaltsplan der städtischen Volks-Büchereien und der Landes- und Stadtbibliothek.

Abt.	Nr.	Einnahme	Istergebnis		Voranschlag				Bemerkungen
			M	ℳ	M	ℳ	1924		
					M	ℳ	M	ℳ	
I		Städtische Volks-Büchereien.							
	1	Erlös aus dem Verkauf von Lesarten und aus Mahn- und Vormerkungsgebühren	—	—	—	—	15 000	—	
	2	Aus dem Verkauf von Katalogen	—	—	—	—	400	—	Zu Nr. 2. Durchlaufend. Siehe Ausgabe, Abt. I, Nr. 6.
	3	Unvorhergesehenes	—	—	—	—	600	—	
		Summe Abt. I					16 000		
II		Landes- und Stadtbibliothek.							
	1	Erlös aus Benutzungsgebühren	—	—	—	—	4 000	—	Zu Nr. 2. Diese Einnahmen sind, sofern es sich um den Erlös aus dem Verkauf von Beständen der Bibliothek handelt, bei Abt. II Nr. 4 zur Sollausgabe zu stellen.
	2	Erlös aus dem Verkauf von Drucksachen, den photographischen Wiedergaben von Handschriften usw.	—	—	—	—	20	—	
	3	Zinsen der Laconblet- und Eberhardde-Vimon-Stiftung	—	—	—	—	—	—	
	4	Staatszuschuß	—	—	—	—	5 395	—	Zu Nr. 4. In vierteljährlichen Teilen im voraus zu erheben.
	5	Bandgebühren aus dem Leihverkehr mit anderen Bibliotheken	—	—	—	—	200	—	Zu Nr. 5. Siehe Abt. II Nr. 12 der Ausgabe.
	6	Von der Volksschulkasse für die Verwaltung der Lehrerbibliothek	—	—	—	—	300	—	Zu Nr. 6. Durchlaufend. Siehe Ausgabe, Abt. II, Nr. 11.
	7	Unvorhergesehenes	—	—	—	—	85	—	
		Summe Abt. II					10 000		
		Wiederholung der Einnahmen.							
I		Städtische Büchereien	—	—	—	—	16 000		
II		Landes- und Stadtbibliothek	—	—	—	—	10 000		
		Summe der Einnahmen					26 000		
		Ausgabe.							
I		Städtische Volks-Büchereien.							
	1	Gehälter für Hauswarte und Putzfrauen	—	—	—	—	1 400	—	
	2	An die Kasse der Besoldungen „Gehaltserstattung“	—	—	—	—	56 000	—	
	3	Beiträge zur Invaliden-, Alters- und Krankenversicherung d. Angestellten	—	—	—	—	100	—	
	4	Beitrag zum Haushaltsplan des Fürsorgeamts für städtische Angestellte und Arbeiter	—	—	—	—	2 400	—	Zu Nr. 5. Der nicht verwendete Betrag ist in Restausgabe zu stellen.
	5	Zur Unterhaltung und Vermehrung der Bücherbestände und Musikalien	—	—	—	—	20 000	—	
	6	Drucklegung neuer Kataloge	—	—	—	—	1 000	—	Zu Nr. 6. Durchlaufend. Siehe Abt. I, 2 der Einnahme. Der nicht verwendete Betrag ist in Restausgabe zu stellen.
	7	An die Kasse der allgemeinen Verwaltung für Buchbinderarbeiten	—	—	—	—	15 000	—	
	8	Drucksachen, Einrückgebühren, Schreibmaterialien usw.	—	—	—	—	800	—	
	9	An die Kasse der Allgemeinen Verwaltung für gelieferte Drucksachen	—	—	—	—	3 000	—	
	10	Miete für Räume	—	—	—	—	10 900	—	
	11	Beleuchtung, Entlüftung, Wasserverbrauch, Heizkosten und Grundsteuer	—	—	—	—	10 000	—	Zu Nr. 11. Davon erhält die Volksschulkasse den Betrag von 1500 M. für die Lesehalle VI.
	12	Feuer- und Haftpflichtversicherungsbeiträge	—	—	—	—	140	—	
		Zu übertragen					120 740		

Abt.	Nr.	Ausgabe	Istergebnis		Voranschlag				Bemerkungen
			M	₣	1924		M	₣	
		Übertrag					120 740		
	13	Fernsprechanchlüsse	—	—	—	—	500		
	14	Honorar für Vorleseabende in den einzelnen Büchereien	—	—	—	—	400		
	15	Literarische Mitarbeit bei Buchauswahl und Kataloggestaltung	—	—	—	—	100		
	16	Nicht vorgesehene Ausgaben	—	—	—	—	260		
		Summe Abt. I					122 000		
		Landes- und Stadtbibliothek.							
II	1	Gehalt für den Hauswart	—	—	—	—	490		
	2	An die Kasse der Besoldungen „Gehaltsersatzungen“	—	—	—	—	29 710		
	3	Beitrag zum Haushaltsplan des Fürsorgeamtes für städtische Angestellte und Arbeiter	—	—	—	—	617		Zu Nr. 4. Der nicht verwendete Betrag ist in Restausgabe zu stellen.
	4	Vermehrung und Katalogisierung der Bestände der Bibliothek	—	—	—	—	18 000		Zu Nr. 5. Die nicht verwendeten Beträge sind zur stiftungsmäßigen Verwendung in Restausgabe zu stellen.
	5	Anschaffung von Werken aus den Zinsen der Lacomblet- und der de-Vimon-Stiftung	—	—	—	—	—		
	6	Schreibmaterialien, Drucksachen, Einrückgebühren und Material zum Photographieren	—	—	—	—	600		
	7	An die Kasse der Allgemeinen Verwaltung für gelieferte Drucksachen	—	—	—	—	500		
	8	An die Kasse der Allgemeinen Verwaltung für gelieferte Buchbinderarbeiten	—	—	—	—	4 000		Zu Nr. 9. Der nicht verwendete Betrag ist in Restausgabe zu stellen.
	9	Katalogdruck	—	—	—	—	1 000		Zu Nr. 10. Der nicht verwendete Betrag ist in Restausgabe zu stellen.
	10	Sammellatalog der Düsseldorfer Bibliotheken.	—	—	—	—	1 000		
	11	Katalogisieren und Ordnen der Volksschullehrerbibliothek	—	—	—	—	300		Zu Nr. 11. Durchlaufend. Siehe Einnahme, Abt. II Nr. 6. Der nicht verwendete Betrag ist in Restausgabe zu stellen.
	12	Bandgebühren im Leihverkehr mit anderen Bibliotheken	—	—	—	—	150		
	13	Invaliden-, Alters- und Krankenversicherungsbeiträge der Angestellten	—	—	—	—	100		Zu Nr. 12. Siehe Abt. II Nr. 5 der Einnahme.
	14	Feuer- und Haftpflichtversicherung	—	—	—	—	725		
	15	Beleuchtung, Wasserverbrauch, Heizkosten und Grundsteuer	—	—	—	—	7 000		
	16	Für Fernsprech-Nebenanschlüsse usw.	—	—	—	—	400		
	17	Für einen Feuermelder	—	—	—	—	100		Zu Nr. 17. Zahlbar an die Kasse der Feuerwehr.
	18	Für Unvorhergesehenes	—	—	—	—	308		
		Summe Abt. II					65 000		
		Hierzu Summe Abt. I					122 000		
		Summe der Ausgabe					187 000		
		Summe der Einnahme					26 000		
		Within Bedürfnis					161 000		

Festgestellt durch Beschluß der Stadtverordnetenversammlung vom 25. März 1924 in Einnahme auf sechsundzwanzigtausend Mark, in Ausgabe auf einhundertsiebenundachtzigtausend Mark.

Der Oberbürgermeister.

In Vertretung:
Dr. Thelemann.

27. Haushaltsplan für das Stadttheater

für die Zeit vom 1. September 1924 bis 31. August 1925.

Abt.	Nr.	Einnahme	Istergebnis		Voranschlag 1924				Bemerkungen
			M	P	M	P	M	P	
I		Betriebseinnahmen.							
	1	Eintrittsgelder	—	—	—	—	1 173 000	—	
	2	Theaterzettel und Textbücher	—	—	—	—	84 000	—	
		Summe Abt. I					1 257 000	—	
II		Pacht, Miete, erstattete Gehälter usw.							
	1	Mieten	—	—	—	—	1 800	—	
		Zuschuß zu den Mehraufwendungen an Personalausgaben nach dem Stande vom 30. 9. 1921	—	—	—	—	—	—	Fällt weg!
	2	Wirtschaftsbeihilfe	—	—	—	—	5 300	—	Bgl. Ausgabe Abt. I Nr. 2.
		Ausfallgarantie d. Deutschen Bühnen- vereins	—	—	—	—	—	—	
		Summe Abt. II					7 100	—	
III		Insgemein.							
	1	An nicht vorgesehenen Einnahmen und zur Abrundung	—	—	—	—	4 200	—	
		Summe Abt. III					4 200	—	
IV		Durchlaufende Posten.							
	1	Schreibgebühr für Freikarten	—	—	—	—	1 700	—	Bgl. Ausgabe Abt. V Nr. 1.
	2	Sozialabgabe	—	—	—	—	32 000	—	Bgl. Ausgabe Abt. V Nr. 2.
		Summe Abt. IV					33 700	—	
		Wiederholung der Einnahme.							
I		Betriebseinnahmen	—	—	—	—	1 257 000	—	
II		Pacht, Miete, erstattete Gehälter usw.	—	—	—	—	7 100	—	
III		Insgemein	—	—	—	—	4 200	—	
IV		Durchlaufende Posten	—	—	—	—	33 700	—	
		Summe der Einnahme					1 302 000	—	

Abt.	Nr.	Ausgabe	Ergebnis		Voranschlag		Bemerkungen
			M	₣	M	₣	
				M	₣		
I		Persönliche Ausgaben.					
	1	Gehälter	—	—	372 000		Die Nummern dieser Abteilung übertragen sich gegenseitig. Bgl. Einnahme Abt. II Nr. 2.
	2	Wirtschaftsbeihilfen	—	—	6 600		
	3	Löhne	—	—	104 000		
	4	Gastspiele, besondere Spielgelber und Löhne, Aushilfen, Doppelvorstellungen und sonstige Vergütungen	—	—	50 000		
	5	Statisten, Komparsen	—	—	5 000		
	6	Orchesterkasse für die Benutzung des Orchesters durch das Theater	—	—	80 250		
	7	Operettenorchester	—	—	44 000		
	8	Kosten des Ersatzes fehlender Orchestermitglieder und Sondervergütungen	—	—	3 000		
	9	Bühnenmusik	—	—	1 000		
	10	Dem Orchesterwart für seine Tätigkeit im Stadttheater	—	—	30		
	11	Beiträge zum Haushaltsplan des Fürsorgeamtes für städtische Angestellte und Arbeiter	—	—	2 910		
	12	Beiträge zur Invaliden- und Krankenversicherung	—	—	15 000		
	13	Feuerwachen	—	—	34 750		
	14	Ruhe-, Witwen- und Waisengeld Ehrensold für Generaldirektor Zimmermann	—	—	4 200		
		Ruhegelder für dienstunfähige Mitglieder des Opernchors des Stadttheaters	—	—	—		
	15	Zu Unterstützungen und für Ruhegelder und Hinterbliebenenversorgung der Beamten	—	—	500		
	16	Wohnungsbeihilfen	—	—	300		
		Beitrag zur Versorgungsanstalt Deutscher Bühnen	—	—	—		
		Summe Abt. I			723 540		
II		Betriebsausgaben.					
	1	Aufführungsrecht, Verlegergarantie, Leihgebühren für Noten, Rollen	—	—	30 000		Die Nummern dieser Abteilung übertragen sich gegenseitig. Zu Nr. 3. Der nicht verwendete Betrag ist in Restausgabe zu stellen zur Ansammlung eines Stodes zur gleichzeitigen Ausstattung ganzer Bühnenwerke.
	2	Theaterzettel und Textbücher	—	—	56 000		
	3	Erhaltung, Ergänzung und Anschaffung von Ausstattungsgegenständen	—	—	180 000		
	4	Transportkosten	—	—	6 000		
	5	Heizung einschl. Reparaturen	—	—	16 000		
	6	Beleuchtung	—	—	479 000		
	7	Wasser	—	—	1 000		
	8	Gesamtgastspiele auf fremden Bühnen	—	—	1 000		
	9	Sonstige Betriebsausgaben	—	—	30 000		
	10	Unvorhergesehene Ausgaben	—	—	7 000		
		Summe Abt. II			806 000		
III		Sächliche Verwaltungskosten.					
	1	Bürobedürfnisse, Postgebühren, Frachten, Buchbinderarbeiten, Zeitschriften usw.	—	—	2 500		Die Nummern dieser Abteilung übertragen sich gegenseitig. Zu Nr. 4. Der nicht verwendete Betrag ist in Restausgabe zu stellen zur Ansammlung eines Stodes für die zu erneuernde Feuerversicherung des Stadttheaters (Versicherung der beweglichen und nicht beweglichen Gegenstände).
	2	Fernsprechgebühren, Anschlüsse, Hausfernsprecher	—	—	6 000		
	3	Reisekosten und Tagegelder	—	—	1 000		
	4	Beiträge zur Feuer-, Haftpflicht-, Transport- und Einbruchversicherung	—	—	20 000		
		Zu übertragen			29 500		

Abt.	Nr.	Ausgabe	Istergebnis		Voranschlag 1924			Bemerkungen	
			M	₣	M	₣	M		₣
III	5	Übertrag					29 500		
		Drucksachen, einschl. Spielpläne, Eintrittskarten, Probe- und Abrechnungszettel					10 000		
	6	Bekanntmachungen, Anzeigen, Plakate, Plakatanschlag					20 000		
	7	Puß- und Reinigungsgeräte					15 000		
	8	Vermittlungsgebühren, Stempel- und Anwaltskosten					2 000		
	9	Bürogeräte und Einrichtungsgegenstände					500		
	10	Gebühren und sonstige Lasten					1 000		
	11	Bereins- und Mitgliedsbeiträge					2 000		
	12	Pacht für Apollotheater					51 000	Zu Nr. 12. Vertrag vom 20./25. 9. 1920 und 1. 12. 1922. Giltig bis 30. 6. 1925.	
	13	Sonstige Verwaltungskosten					1 000		
		Summe Abt. III					132 000		
	IV		Gebäude und Geräte.						
			a) Laufende Ausgaben						
1		Bauliche Unterhaltung					18 000		
2		Unterhaltung und Ergänzung der Möbel und Geräte aller Art					9 500		
3		Instandsetzung der Kanal-, Gas-, Wasser- und der Vakuumanlage					6 000		
4		Instandsetzung der Beleuchtungs-, Fernsprech- und Klingelanlagen					11 500		
5		Instandsetzung der maschinellen Anlagen und Aufzugsvorrichtungen					7 100		
6		Instandhaltung der Neubauten und Neueinrichtungen im Apollotheater					10 000		
7		Bauleitungskosten					1 500		
		b) Einmalige Ausgaben.							
8		Kronleuchtersicherung					1 500		
9		Bühnenballastanlage					500		
10		Für 2 Stk. Holzregale für Glühlampen					600		
	Erneuern der beiden langen Seile des eisernen Vorhanges								
	Schaffung eines Baderaumes für die Arbeiter								
	Für kleine bauliche Änderungen								
	Für bauliche Änderungen und Einbau einer „Pan“-Feuerung im Apollotheater								
11	Einbau einer zweiten beweglichen Aufhängung mit Gegengewicht für den beweglichen Architrav des Bühnenrahmens zur Erhaltung größerer Sicherheit					1 500			
12	Im Malersaal Venloer Straße die Bodenklappen des 17 m langen Schließes reparieren und teilweise erneuern					300			
13	Für kleinere bauliche Änderungen, für Unvorhergesehenes und zur Abrundung					2 000			
	Summe Abt. IV					70 000			
V		Durchlaufende Posten.							
	1	Zu Unterfügungen durch den Intendanten					1 700	Bgl. Einnahme Abt. IV Nr. 1.	
	2	Sozialabgabe					32 000		
	Summe Abt. V					33 700	Bgl. Einnahme Abt. IV Nr. 2.		

Abt.	Nr.	Ausgabe	Istergebnis		Voranschlag 1924				Bemerkungen
			M	₰	M	₰	M	₰	
		Wiederholung der Ausgaben.							
I		Persönliche Ausgaben	—	—	—	—	723 540	—	
II		Betriebsausgaben	—	—	—	—	806 000	—	
III		Sachliche Verwaltungskosten	—	—	—	—	132 000	—	
IV		Gebäude und Geräte	—	—	—	—	70 000	—	
V		Durchlaufende Posten	—	—	—	—	33 700	—	
		Summe der Ausgabe					1 765 240	—	
		Die Einnahme beträgt					1 302 000	—	
		Mithin Bedürfnis					463 240	—	
		Außerdem sind enthalten im Anleihe- Haushaltsplan Verzinsung und Tilgung des Baukapitals							
		a) 3½ und 1¼, zus. 4¾% von 170 000 M	—	—	—	—	—	—	
		b) 4 und 1½, zus. 5½% von 934 194 M	—	—	—	—	—	—	
		Demnach würde das Gesamtbedürf- nis betragen	—	—	—	—	463 240	—	

Festgestellt durch Beschluß der Stadtverordneten-Versammlung vom 20. Dezember 1923 in Ein-
nahme auf einemilliondreihundertzweitausend Mark und in Ausgabe auf einemillionsiebenhundertfünf-
undsechzigtausendzweihundertvierzig Mark.

Der Oberbürgermeister.

In Vertretung:
Dr. Thelemann.

28. Haushaltsplan für das städtische Orchester

für die Zeit vom 1. September 1924 bis 31. August 1925.

Abt.	Nr.	Einnahme	Istergebnis		Voranschlag				Bemerkungen
			M	P	1924		M	P	
I		Vertraglich gewährleistete Einnahmen.							
	1	Von der Theaterkasse für die Gestaltung des Orchesters zum Theaterdienst	—	—	—	—	80 250	—	
	2	Von der Verwaltung des Zoologischen Gartens anteilige Pauschgebühr für die Berechtigung der gewerbsmäßigen Verwendung geschützter Tonwerte	—	—	—	—	50	—	
	3	Zuschuß zu den Mehraufwendungen an Personalausgaben nach dem Stande vom 30. 9. 21	—	—	—	—	6 580	—	
	4	Wirtschaftsbeihilfen	—	—	—	—	86 880	—	Vgl. Ausgabe Abt. I, Nr. 2.
		Summe Abt. I					86 880		
II		Sonstige Einnahmen.							
	1	Für Mitwirkung des städt. Orchesters bei den in Abt. I nicht bezeichneten Veranlassungen, wie bei Konzerten usw. Musik	—	—	—	—	170	—	
	2	Aus den Konzertveranstaltungen in der Tonhalle	—	—	—	—	55 000	—	
	3	Insgemein und zur Abrundung	—	—	—	—	50	—	
		Summe Abt. II					55 220		
III		Ruhegehaltstasse des städtischen Orchesters.							
	1	Vermögenszuwendungen	—	—	—	—	—	—	
	2	Zinsen des Vermögens (laut Nachweisung)	—	—	—	—	—	—	Vorläufig ertragslos.
	3	Strafgelder	—	—	—	—	—	—	
	4	Ertrag aus Konzerten	—	—	—	—	—	—	
	5	Insgemein	—	—	—	—	—	—	
		Summe Abt. III					—		
		Wiederholung der Einnahme.							
I		Vertragliche Einnahmen	—	—	—	—	86 880	—	
II		Sonstige Einnahmen	—	—	—	—	55 220	—	
III		Ruhegehaltstasse	—	—	—	—	—	—	
		Summe der Einnahme					142 100		
		Ausgabe							
I		a) Vertraglich zugesicherte Besoldungen bzw. Zuschüsse.							
	1	Gehälter	—	—	—	—	153 890	—	Siehe Einnahme Abt. I, Nr. 3.
	2	Wirtschaftsbeihilfen	—	—	—	—	8 230	—	80 % stehen bei Abt. I Nr. 4 wieder in Einnahme.
	3	Sonstige persönliche Ausgaben	—	—	—	—	80	—	
	4	Beiträge zur Rentenkasse	—	—	—	—	130	—	
	5	Beiträge zur Kranken- und Invalidenversicherung	—	—	—	—	1 440	—	
	6	Für Unterstützung	—	—	—	—	50	—	
	7	Wohnungsbeihilfen	—	—	—	—	80	—	
		Zu übertragen					163 900		

Abt.	Nr.	Ausgabe	Istergebnis		Voranschlag 1924		Bemerkungen
			M	F	M	F	
		Übertrag			163 900		
		b) Vertraglich zugesicherte Gewinnanteile.					
	8	Verbands- und Genossenschaftsbeiträge	—	—	650		Zu Nr. 8. Verträge vom 12./18. 5. 1923 und 26. 11. 1916.
		Summe Abt. I			164 550		Zahlbar auf besondere Anweisung.
II		Sonstige Ausgaben.					
	1	Kosten der Konzertveranstaltungen	—	—	1 500		
	2	Zur Unterhaltung und Ergänzung des gesamten Bestandes	—	—	500		Zu Nr. 2. Der nicht verwendete Betrag bei Nr. 1, 3 bis 6 ist nach Nr. 2 zu übertragen und hier in Restausgabe zu stellen zur Ansammlung eines Stocks für größere Neuananschaffungen.
	3	Postgeld, Reisekosten, Einrichtungskosten, Leihgebühren	—	—	200		
	4	Zur Beschaffung von Saiten, Röhren und Blättern für die Orchestermitglieder	—	—	1 260		Zahlbar auf besondere Anweisung.
	5	Für Versicherung der Instrumente gegen alle Gefahren	—	—	700		Zu Nr. 5. Zahlbar auf besondere Anweisung.
	6	Unvorhergesehene Ausgaben und zur Abrundung	—	—	40		
		Summe Abt. II			4 200		
III		Ruhegehaltstasse des städtischen Orchesters.					
	1	Zur Zahlung der Ruhegelber an Orchestermitglieder, bezw. Beiträge zur Rentenkasse zu den Versorgungsgebühren nach der nebenstehenden Berechnung verfügbar	M	950			Die bei Abt. III der Einnahme Nr. 2, 3, 4 und 5 eingehenden Beträge.
		Rest welcher in Ausgabe Nr. 3 enthalten ist.		950			Zahlbar monatlich im voraus.
	2	Zur Vermögensanlage gemäß § 10 der Satzung	—	—			
	3	Für Invaliden-, Witwen- und Waisenversorgung sowie Unfallfürsorge der Orchestermitglieder, soweit die Einnahmen der Ruhegehaltstasse nicht ausreichen (vergl. Nr. 1)	—	—	950		Die bei Abt. III der Einnahme Nr. 1 eingehenden Beträge.
		Summe Abt. III			950		
		Wiederholung der Ausgaben.					
I		Vertraglich zugesicherte Besoldungen, Zuschüsse bezw. Gewinnanteile	—	—	164 550		Die Hälfte der an dem etatsmäßigen Ausschusse zur Orchesterkasse erwarteten Summe fließt bis auf weiteres der Ruhegehaltstasse des städtischen Orchesters zu. (St. B. B. vom 26. 8. 1884.)
II		Sonstige Ausgaben	—	—	4 200		
III		Ruhegehaltstasse	—	—	950		
		Summe der Ausgabe			169 700		
		Die Einnahme beträgt			142 100		
		Mitthin Bedürfnis			27 600		

Festgestellt durch Beschluß der Stadtverordnetenversammlung vom 20. Dezember 1923 in Einnahme auf einhundertzweiundvierzigtausendeinhundert Mark und in Ausgabe auf einhundertneundsechzigtausendsiebenhundert Mark.

Der Oberbürgermeister.

J. B.: Dr. Thelemann.

29. Haushaltsplan für die städtische Sternwarte.

Abt.	Nr.	Einnahme	Istergebnis		Voranschlag 1924				Bemerkungen
			M	ℳ	M	ℳ	M	ℳ	
I		Miete und Pacht.							
	1	Kappel, Christine, Fräulein:							
		a) Miete von dem Hausgrundstück Sternwartstraße 40 . . . 360 M						380	
		b) Pacht von dem Garten . . . 20 "							
	2	Astronom Dr. Luther, Miete für die Wohnung Martinstraße 101 a . . .						380	
	3	Konen, Johann, Miete für die Woh- nung Martinstraße 101						240	
		Summe Abt. I						1 000	
II	1	Zinsen vom Geldbestande							
		Summe Abt. II für sich.							
III	1	Nicht vorgesehene Einnahme						100	
		Summe Abt. III für sich.							
		Wiederholung der Einnahmen.							
I	1	Miete und Pacht						1 000	
II	2	Zinsen vom Geldbestande							
III	3	Nicht vorgesehene Einnahmen						100	
		Summe der Einnahme						1 100	

Abt.	Nr.	Ausgabe	Ergebnis		Voranschlag 1924		Bemerkungen
			M	Pf	M	Pf	
I	1	Befoldungen zur Erstattung an die Befoldungskasse	—	—	—	5 500	
	2	Dr. Luther für bare Auslagen im Interesse der Sternwarte	—	—	—	300	
	3	Beitrag zum Haushaltsplan des Fürsorgeamtes für städt. Angestellte und Arbeiter	—	—	—	126	
		Summe Abt. I	—	—	—	5 926	
II	1	Beschaffung und Unterhaltung von Instrumenten, Uhren, wissenschaftlichen Werken usw.	—	—	—	400	Zu Nr. 1. Der nicht verwendete Betrag ist zur Beschaffung teurerer Instrumente in Restausgabe zu stellen.
	2	Unterhaltung der Gebäude und Geräte	—	—	—	—	Zu Nr. 2. Wird aus dem Haushaltsplan der Hochbauverwaltung bestritten.
		Summe Abt. II	—	—	—	400	
III	1	Feuerversicherungsbeitrag, Beleuchtung und Wasserverbrauch	—	—	—	100	
	2	Nicht vorgelehene Ausgaben	—	—	—	174	
		Summe Abt. III	—	—	—	274	
		Wiederholung der Ausgabe.					
I		Befoldungen	—	—	—	5 926	
II		Beschaffung und Unterhaltung von Instrumenten usw.	—	—	—	400	
III		Verschiedenes	—	—	—	274	
		Summe der Ausgabe	—	—	—	6 600	
		Die Einnahme beträgt	—	—	—	1 100	
		Witthin Bedürfnis	—	—	—	5 500	

Festgestellt in der Sitzung der Stadtverordnetenversammlung vom 25. März 1924 in Einnahme zur Summe von eintausendeinhundert Mark und in Ausgabe zur Summe von sechstausendsechshundert Mark.

Der Oberbürgermeister.

Zu Vertretung:

Geusen.

30. Haushaltsplan der hochschulmäßigen Bildungseinrichtungen.

Abt.	Nr.		Istergebnis		Voranschlag 1924				Bemerkungen
			M	F	M	F	M	F	
A. Medizinische Akademie.									
I	1	Einnahme	—	—	—	—	—	—	Zu Nr. 1. S. Haushaltsplan der Krankenanstalten. Bedürfnis erscheint im Voranschlag der Krankenanstalten als Verlust.
I	1	Ausgaben	—	—	—	—	—	—	
		Bedürfnis A	—	—	—	—	—	—	
B. Staatliche Kunstakademie.									
II		Einnahmen.							
	1	Unvorhergesehene Einnahmen . . .	—	—	—	—	100	—	
		Summe Abt. II für sich.					100		
II		Ausgaben.							
	1	Zuschuß zu den Kosten der Kunstakademie	—	—	—	—	37 000	—	Zu Nr. 1. Bewilligt laut Stadtverordnetenbeschluss vom 20. 8. 1918 für fünf Lehrkräfte der aufgelösten Kunstgewerbeschule und als Beitrag zu den Heiz- und Leuchtstoffen sowie Modellgeld. Zu Nr. 2. Darunter Feuerversicherung = 541 M.
	2	Sonstige Ausgaben	—	—	—	—	1 000	—	
		Summe der Ausgaben	—	—	—	—	38 000	—	
		Die Einnahme beträgt	—	—	—	—	100	—	
		Bedürfnis B	—	—	—	—	37 900	—	
C. Staatliche Fachschule für Wirtschaft und Verwaltung.									
		Einnahmen.							
III	1	Unvorhergesehene Einnahmen . . .	—	—	—	—	200	—	
		Summe Abt. III für sich.					200		
III		Ausgaben.							
	1	a) Zwei Stipendien	—	—	—	—	1 000	—	Zu Nr. 4 und 5. 2/3 der Gesamtkosten.
		b) Schreibhilfe	—	—	—	—	800	—	
	2	Reinigung, Heizung, Beleuchtung und Wasser	—	—	—	—	1 600	—	
	3	Steuern, Gebühren, Versicherung . . .	—	—	—	—	1 200	—	
	4	Miete des Gebäudes (Anteil)	—	—	—	—	3 000	—	
	5	Unterhaltung des Gebäudes (Anteil) und der Einrichtung	—	—	—	—	1 000	—	
	6	Unvorhergesehenes	—	—	—	—	500	—	
		Summe der Ausgabe	—	—	—	—	9 100	—	
		Die Einnahme beträgt	—	—	—	—	200	—	
		Mithin Bedürfnis C	—	—	—	—	8 900	—	

Abt.	Nr.		Istergebnis		Voranschlag		Bemerkungen
			M	Pf	M	Pf	
					M	Pf	
		D. Westdeutsche Sozialhygienische Akademie.					
IV		Einnahmen					
		Zuschuß an die Westdeutsche Sozialhygienische Akademie			7	500	
		Bedürfnis D Sa. für sich.					
V		E. Niederrh. Frauenakademie.					
		Einnahmen					
		Zuschuß an die Niederrheinische Frauenakademie			15	500	
		Bedürfnis E Sa. für sich.					
		F. Akademische Kurse und Volkshochschule.					
		Einnahme.					
VI		a) Akademische Kurse.					
	1	Hörergebühren und dergl.			73	000	
	2	Einnahmen aus Sonderveranstaltungen			5	000	
	3	Beitrag der Handelskammer			2	000	
	4	Sonstige Einnahmen			1	000	
		Verwaltungsakademie.					
	5	Studiengelder			6	000	
	6	Sonstige Einnahmen				100	
		Summe Abt. VI			87	100	
VII		b) Volkshochschule.					
	1	Hörergebühren			33	000	
	2	Einnahmen aus Sonderveranstaltungen			1	000	
	3	Verkauf von Drucksachen				500	
	4	Sonstige Einnahmen				100	
		Summe Abt. VII			34	600	
		Wiederholung der Einnahmen.					
VI		Akademische Kurse			87	100	
VII		Volkshochschule			34	600	
		Summe der Einnahmen			121	700	
		Ausgabe.					
VI		a) Akademische Kurse.					
		Persönliche.					
	1	a) Gehälter des Leiters und des Sekretariatspersonals			27	420	
		b) Beitrag zum Haushaltsplan des Fürsorgeamtes (878)				880	
	2	Honorar und Reisekosten der Dozenten			55	000	
		Zu übertragen			83	300	

Zu Nr. 2. Vergl. Ausgabe Abt. VII. 6.

Zu Nr. 1a. An die Kasse der Besoldungen zu erhalten. (25 020 M auf bel. Anweisung.)

Abt.	Nr.	Ausgabe	Istergebnis		Voranschlag				Bemerkungen
			M	F	M	F	1924		
						M	F		
		Übertrag						83 300	
		S ä c h l i c h e.							
	3	Reinigung, Heizung, Beleuchtung der Vortrag- und Geschäftsräume	—	—	—	—	—	3 000	Zu Nr. 4. Darunter Drucksachenpauschale (3000 M), zahlbar auf besondere Anweisung an die Kasse der Allg. Verwaltung.
	4	Drucksachen und Anzeigen	—	—	—	—	—	4 000	
	5	Kosten der Kontrolle der Vorlesungen	—	—	—	—	—	500	
	6	Ausgaben für Sonderveranstaltungen	—	—	—	—	—	10 100	
	7	Sonstiges, darunter Laboratoriums- und Bürobedürfnisse usw.	—	—	—	—	—	3 100	Zu Nr. 7. Darunter Bählgeld = 88 M.
		Verwaltungsakademie.							
	8	Honorare und Reisekosten der Dozenten	—	—	—	—	—	7 000	
	9	Bibliothek und Lesezimmer	—	—	—	—	—	3 000	
	10	Heizung, Beleuchtung, Reinigung, Miete	—	—	—	—	—	2 600	
	11	Anteilige Drucksachen, Anzeigen und sonstiges	—	—	—	—	—	600	
		Summe Abt. VI	—	—	—	—	—	117 200	
VII		b) Volkshochschule.							
		P e r s ö n l i c h e.							
	1	a) Gehälter des Geschäftsführers und der Angestellten b) Beitrag zum Haushaltsplan des Fürsorgeamtes (126 M)	—	—	—	—	—	9 800	Zu Nr. 1. Auf besondere Anweisung an die Kasse der Besoldungen zu erstatten = 8200 M.
	2	Honorare und Reisekosten der Dozenten	—	—	—	—	—	130	
			—	—	—	—	—	44 500	
		S ä c h l i c h e.							
	3	Heizung, Beleuchtung, Reinigung der Vortragsräume	—	—	—	—	—	2 100	Zu Nr. 4. Darunter Drucksachenpauschale (3000 M), zahlbar auf besondere Anweisung an die Kasse der Allg. Verwaltung.
	4	Drucksachen, Anzeigen, Porto, Telegramme, Ferngespräche	—	—	—	—	—	4 000	
	5	Lehr- und Anschauungsmittel, Bücherei	—	—	—	—	—	1 000	
	6	Ausgaben für Sonderveranstaltungen	—	—	—	—	—	1 000	Zu Nr. 6. Vergleiche Einnahme VII. 2.
	7	Sonstiges und zur Abrundung	—	—	—	—	—	1 070	
		Summe Abt. VII	—	—	—	—	—	63 600	
		Wiederholung der Ausgaben.							
VI		Ademische Kurse	—	—	—	—	—	117 200	
VII		Volkshochschule	—	—	—	—	—	63 600	
		Gesamtausgabe F	—	—	—	—	—	180 800	
		Die Gesamteinnahme beträgt	—	—	—	—	—	121 700	
		Mithin Bedürfnis F	—	—	—	—	—	59 100	

Abt.	Nr.	Istergebnis		Voranschlag				Bemerkungen
		M	Pf	M	Pf	1924		
		M	Pf	M	Pf	M	Pf	
Zusammenstellung.								
Einnahmen.								
A.	Medizinische Akademie	—	—	—	—	—	—	
B.	Staatliche Kunstakademie	—	—	—	—	100	—	
C.	Staatliche Fachschule für Wirtschaft und Verwaltung	—	—	—	—	200	—	
D.	Westdeutsche Sozialhygienische Akademie	—	—	—	—	—	—	
E.	Niederrheinische Frauenakademie	—	—	—	—	—	—	
F.	Akademiſche Kurse und Volkshochschule	—	—	—	—	121 700	—	
	Summe der Einnahmen	—	—	—	—	122 000	—	
Ausgaben.								
A.	Medizinische Akademie	—	—	—	—	—	—	Zu A. Siehe Haushaltsplan der Krankenhäuser.
B.	Staatliche Kunstakademie	—	—	—	—	38 000	—	
C.	Staatliche Fachschule für Wirtschaft und Verwaltung	—	—	—	—	9 100	—	
D.	Westdeutsche Sozialhygienische Akademie	—	—	—	—	7 500	—	
E.	Niederrheinische Frauenakademie	—	—	—	—	15 500	—	
F.	Akademiſche Kurse und Volkshochschule	—	—	—	—	180 800	—	
	Summe der Ausgaben	—	—	—	—	250 900	—	
	Die Einnahme beträgt	—	—	—	—	122 000	—	
	Within Gesamtbedürfnis	—	—	—	—	128 900	—	

Festgestellt durch Beschluß der Stadtverordnetenversammlung vom 25. März 1924 in Einnahme auf einhundertzweiundzwanzigtausend Mark, in Ausgabe auf zweihundertfünzigtausendneunhundert Mark.

Der Oberbürgermeister.

In Vertretung:

Dr. Körnide. Prof. Dr. Herold.

31. Haushaltsplan des Mieteinigungsamts.

Abt.	Nr.	Einnahme	Istergebnis		Voranschlag		Bemerkungen
			M	℥	M	℥	
			M	℥	M	℥	
I	1	Ordnungsstrafen	—	—	—	40	
	2	Gebühren gemäß § 46 des Gesetzes vom 1. 6. 23	—	—	—	10 450	
	3	Schreibgebühren	—	—	—	400	
	4	Nicht vorgesehene Einnahmen	—	—	—	310	
		Summe der Einnahme	—	—	—	11 200	
Ausgabe							
I	Persönliche Ausgaben.						
	1	Gehalt des Vorsitzenden	—	—	—	1 200	
	2	Entschädigung für die stellvertretenden Vorsitzenden und Beisitzer	—	—	—	12 000	
	3	An die Kasse der Befoldungen an Gehältern und Feuerungszulagen der Beamten und Angestellten	—	—	—	41 310	
	4	Beitrag zum Haushaltsplan des Fürsorgeamtes für städt. Angestellte und Arbeiter	—	—	—	4 030	
	Summe Abt. I	—	—	—	58 540		
II	Sächliche Ausgaben.						
	1	Miete für das Gebäude Marienstr. 39	—	—	—	4 020	
	2	Versicherungsbeiträge	—	—	—	40	
	3	Reinigung, Heizung und Beleuchtung	—	—	—	3 000	
	4	Gebühren für Fernsprechanschlüsse	—	—	—	1 000	
	5	Schreibmaterialien, Drucksachen, Einrückungsgebühren, Bücher und Zeitschriften	—	—	—	2 500	
6	Nicht vorgesehene Ausgaben und zur Abrundung	—	—	—	900		
	Summe Abt. II	—	—	—	11 460		
Wiederholung der Ausgaben.							
I		Persönliche Ausgaben	—	—	—	58 540	
II		Sächliche Ausgaben	—	—	—	11 460	
		Summe der Ausgabe	—	—	—	70 000	
		Die Einnahme beträgt	—	—	—	11 200	
		Mithin Bedürfnis	—	—	—	58 800	
		Außerdem sind im Haushaltsplan des Hochbauamtes enthalten für bauliche Unterhaltung und Unterhaltung der Einrichtung des Hauses Marienstr. 39	—	—	—	750	
		Mithin Gesamtbedürfnis	—	—	—	59 550	

Festgestellt durch Beschluß der Stadtverordnetenversammlung vom 25. März 1924 in Einnahme auf elftausendzweihundert Mark, in Ausgabe auf siebzigtausend Mark.

Der Oberbürgermeister.
In Vertretung:
Dr. Füllenbach.

32. Haushaltsplan für Sport und Spiel.

Abt.	Nr.	Einnahme	Istergebnis		Voranschlag		Bemerkungen
			M.	ℳ	M.	ℳ	
			M.	ℳ	M.	ℳ	
I		Gebühren für Benutzung der Spielplätze.					
	1	Durch Vereine	—	—	—	1 500	
	2	Durch Schulen	—	—	—	—	
		Summe Abt. I				1 500	
II		Gebühren für die Benutzung der Turnhallen.					
	1	Durch Vereine	—	—	—	—	
		Summe Abt. II				—	
III	1	Aus Mitteln der Erwerbslosenfürsorge und der Wilhelm-Mary-Stiftung für das Stadion	—	—	—	1 000	Rücklage z. Bau eines Stadions. (Abt. I/19 der Klasse der Kapitalbestände.)
		Summe Abt. III				1 000	
IV	1	Verschiedenes und zur Abrundung	—	—	—	100	
		Summe Abt. IV				100	
		Wiederholung der Einnahmen.					
I		Gebühren für Benutzung der Spielplätze	—	—	—	1 500	
II		Gebühren für Benutzung der Turnhallen	—	—	—	—	
III		Aus Mitteln der Erwerbslosenfürsorge usw.	—	—	—	1 000	
IV		Verschiedenes	—	—	—	100	
		Summe der Einnahme				2 600	
		Ausgabe					
I	1	An die Kasse des Grundstücksfonds: Pacht für Sportplätze	—	—	—	1 500	Auf besondere Anweisung zu zahlen.
	2	I. Rate für das Stadion	—	—	—	500 000	
		Summe Abt. I				501 500	
II	1	Herstellung von Sportplätzen	—	—	—	15 000	
		Summe Abt. II				15 000	
III		Verwaltung und Unterhaltung.					
	1	An die Kasse der Allgemeinen Verwaltung: Beitrag zu den allgemeinen Verwaltungskosten	—	—	—	8 000	
	2	Unterhaltung der Sportplätze					
	a)	an die Kasse der öffentlichen Anlagen	—	—	—	2 300 M	
	b)	sonstige Kosten	—	—	—	700 "	
		Zu übertragen				11 000	

Abt.	Nr.	Ausgabe	Istergebnis		Voranschlag				Bemerkungen
			M	₣	1924		M	₣	
		Übertrag					11 000		
III	3	An die Hochbaukasse für Instandsetzung und Unterhaltung der Turnhallen					10 400		
	4	An die Kasse der Volksschulen für Beleuchtung usw. der Turnhallen					20 000		Zu Nr. 4. Auf besondere Anweisung zu zahlen.
		Summe Abt. III					41 400		
IV		Förderung der Leibesübungen.							
	1	Leitung des Spielunterrichts					200		
	2	An die Kasse der Badeanstalten: Benutzung der Schwimmhallen zur Ausbildung von Schülern im Schwimmen					10 000		Zu Nr. 2 und 3. Auf besondere Anweisung zu zahlen.
	3	Leitung des Schwimmunterrichts					3 000		
	4	Lehrgänge, Ausbildungskurse usw.					1 500		
	5	Beihilfen an Vereine usw.					3 000		
		Summe Abt. IV					17 700		
V	1	Beschaffung von Spiel- und Sportgeräten					15 000		
		Summe Abt. V					15 000		
VI		Verschiedenes.							
	1	Zur Beschaffung von Büchern, Zeitschriften usw.					300		
	2	Fernsprechgebühren					100		
	3	Straßenbahnfahrten					20		
	4	Reisekosten und Tagegelber					500		
	5	Insgemein und zur Abrundung					180		
		Summe Abt. VI					1 100		
		Wiederholung der Ausgaben.							
I		Pacht für Sportplätze					501 500		
II		Herstellung von Sportplätzen					15 000		
III		Verwaltung und Unterhaltung					41 400		
IV		Förderung der Leibesübungen					17 700		
V		Beschaffung von Spiel- und Sportgeräten					15 000		
VI		Verschiedenes					1 100		
		Summe der Ausgabe					591 700		
		Summe der Einnahme					2 600		
		Mithin Bedürfnis					589 100		

Festgestellt in der Sitzung der Stadtverordnetenversammlung vom 25. März 1924 in Einnahme auf zweitausendsechshundert Mark, in Ausgabe auf fünfhunderteinundneunzigtausendsiebenhundert Mark.

Der Oberbürgermeister.

In Vertretung:
Dr. Lehr.

33. Haushaltsplan des Kleingartenamts.

Abt.	Nr.	Einnahme	Istergebnis		Voranschlag		Bemerkungen
			M	Pf	M	Pf	
			M	Pf	M	Pf	
I		Pachten.					
	1	Von den Kleingärtnern für Grundstücke	—	—	—	21 000	
		Summe Abt. I für sich.					
II		Verwaltungskosten.					
	1	Gebühren für Beaufsichtigung, Beratungen, Rechtsschutz	—	—	—	2 250	
	2	Gebühren für Verwaltung, Messungen und sonstige geleistete Arbeiten	—	—	—	850	
		Summe Abt. II				3 100	
III		Verschiedenes.					
	1	Nicht vorgesehene Einnahmen	—	—	—	400	
		Summe Abt. III für sich.					
		Wiederholung der Einnahmen.					
I		Pachten	—	—	—	21 000	
II		Verwaltungskosten	—	—	—	3 100	
III		Verschiedenes	—	—	—	400	
		Summe der Einnahme	—	—	—	24 500	
<hr/>							
		Ausgabe					
I		Pachten.					
	1	Pacht für Grundstücke	—	—	—	18 000	
		Summe Abt. I für sich.					
II		Verwaltungskosten.					
	1	Gehälter	—	—	—	7 190	
	2	Löhne	—	—	—	1 500	
		Summe Abt. II				8 690	
III		Verschiedenes.					
	1	Drucksachen, Bürobedürfnisse, Fernsprechgebühren, Porto	—	—	—	600	
	2	Heizung, Beleuchtung und Miete der Büroräume	—	—	—	520	
	3	Verschiedene Ausgaben und zur Abrundung	—	—	—	190	
		Summe Abt. III				1 310	
		Wiederholung der Ausgaben.					
I		Pachten	—	—	—	18 000	
II		Verwaltungskosten	—	—	—	8 690	
III		Verschiedenes	—	—	—	1 310	
		Summe der Ausgabe	—	—	—	28 000	
		Die Einnahme beträgt	—	—	—	24 500	
		Mithin Bedürfnis	—	—	—	3 500	

Festgestellt durch Beschluß der Stadtverordnetenversammlung vom 25. März 1924 in Einnahme auf vierundzwanzigtausendfünfhundert Mark und in Ausgabe auf achtundzwanzigtausend Mark.

Der Oberbürgermeister.

In Vertretung:
Geusen.

34. Haushaltsplan des Wohnungsamtes.

Abt.	Nr.	Einnahme	Istergebnis		Voranschlag 1924				Bemerkungen
			M	₣	M	₣	M	₣	
I	1	Erfstattung von Kosten für Zwangs- räumungen	—	—	—	—	2 000	—	Bgl. Ausgabe Abt. V Nr. 1.
		Summe Abt. I für sich.							
Ausgabe									
I	1	An die Kasse der Besoldungen: Ge- haltserstattung	—	—	—	—	110 040	—	
	2	Beitrag zum Haushaltsplan des Für- sorgeamtes für Arbeiter und An- gestellte	—	—	—	—	4 992	—	
II	1	Miete und sonstige Kosten für das Haus Alexanderstraße 2	—	—	—	—	10 000	—	
	2	Heizung	—	—	—	—	2 700	—	
	3	Reinigung und Beleuchtung	—	—	—	—	1 400	—	
III	1	Fernsprechgebühren	—	—	—	—	3 000	—	
IV	1	An die Kasse der Allgemeinen Ver- waltung, Pauschalbetrag für Schreibmaterialien u. Drucksachen	—	—	—	—	2 000	—	
	2	Bekanntmachungen, Bücher und Zeitschriften	—	—	—	—	2 000	—	
V	1	Kosten der Durchführung v. Zwangs- räumungen und Prozeßkosten	—	—	—	—	2 800	—	Bgl. Einnahme Abt. I Nr. 1.
	2	Gebühren und Versicherungsbeiträge	—	—	—	—	1 000	—	
VI	1	Für nicht vorgesehene Ausgaben und zur Abrundung	—	—	—	—	68	—	
		Summe der Ausgabe					140 000		
		Summe der Einnahme					2 000		
		Mithin Bedürfnis					138 000		

Festgestellt durch Beschluß der Stadtverordnetenversammlung vom 25. März 1924 in Einnahme auf zweitausend Mark, in Ausgabe auf hundertvierzigtausend Mark.

Der Oberbürgermeister.

In Vertretung:

G. Reuter.

35. Haushaltsplan des Versicherungsamts.

Abt.	Nr.	Einnahme	Istergebnis		Voranschlag		Bemerkungen		
			M	P	M	P		1924	
						M	P		
I	1	Von der Reichsversicherungsanstalt für Ausstellung von Quittungsfarten	—	—	—	—	200	—	
	2	Kosten des Spruchverfahrens vor dem Versicherungsamt Düsseldorf-Stadt	—	—	—	—	80	—	
	3	Unvorhergesehene Einnahme	—	—	—	—	20	—	
		Summe der Einnahme	—	—	—	—	300	—	
		Ausgabe							
I		Besoldungen.							
	1	Besoldungen	—	—	—	—	59 740	—	
	2	Entschädigung der Versicherungsvertreter	—	—	—	—	100	—	
	3	Beitrag zum Haushaltsplan des Fürsorgeamtes für städt. Angestellte und Arbeiter	—	—	—	—	1 850	—	
		Summe Abt. I	—	—	—	—	61 690	—	
II		Sächliche Ausgaben.							
	1	Ergänzung und Neuanschaffung von Bürogegenständen und Drucksachen	—	—	—	—	1 000	—	
	2	Fachzeitschriften	—	—	—	—	600	—	
	3	Reisekosten	—	—	—	—	300	—	
	4	Porto	—	—	—	—	600	—	
	5	Bekanntmachungen	—	—	—	—	400	—	
		Summe Abt. II	—	—	—	—	2 900	—	
III		Heizung, Beleuchtung, Reinigung.							
	1	Elektrischer Strom	—	—	—	—	300	—	
	2	Heizung (ein Viertel für das Haus Wehrhahn 98/100)	—	—	—	—	1 600	—	
	3	Reinigung (Beihilfe an den Hausmeister für Beschaffung von Reinigungsgeräten)	—	—	—	—	850	—	
	4	Wasser	—	—	—	—	100	—	
		Summe Abt. III	—	—	—	—	3 150	—	
IV		Abgaben und Lasten.							
	1	Fernsprechgebühren	—	—	—	—	1 900	—	
		Summe Abt. IV für sich.	—	—	—	—	—	—	
V		Gebäude.							
	1	Miete einschl. Steuer usw.	—	—	—	—	7 500	—	
	2	Bauliche Unterhaltung	—	—	—	—	400	—	
	3	Unterhaltung und Ergänzung der Möbel	—	—	—	—	300	—	
		Zu übertragen	—	—	—	—	8 200	—	

Abt.	Nr.	Ausgabe	Istergebnis		Voranschlag				Bemerkungen
			M.	Pf.	1924		M.	Pf.	
		Übertrag					8 200		
V	4	Instandsetzung der Kanal-, Wasserleitungs-, Beleuchtungs-, Fernsprech-, Klingel- und Heizungsanlagen	—	—	—	—	200		
		Summe Abt. V	—	—	—	—	8 400		
VI		Unvorhergesehene Ausgaben.							
		Summe Abt. VI für sich.	—	—	—	—	260		
		Wiederholung der Ausgaben.							
I		Besoldungen	—	—	—	—	61 690		
II		Sächliche Ausgaben	—	—	—	—	2 900		
III		Heizung, Beleuchtung, Reinigung	—	—	—	—	3 150		
IV		Abgaben und Lasten	—	—	—	—	1 900		
V		Gebäude	—	—	—	—	8 400		
VI		Unvorhergesehene Ausgaben	—	—	—	—	260		
		Summe der Ausgabe	—	—	—	—	78 300		
		Die Einnahme beträgt	—	—	—	—	300		
		Within Bedürfnis	—	—	—	—	78 000		

Festgestellt durch Beschluß der Stadtverordnetenversammlung vom 25. März 1924 in Einnahme auf dreihundert Mark, in Ausgabe auf achtundsiebenzigtausenddreihundert Mark.

Der Oberbürgermeister.

In Vertretung:
Zäfer.

36. Haushaltsplan der städtischen Wohlfahrtspflege.

Abt.	Nr.	Einnahme	Istergebnis		Voranschlag		Bemerkungen	
			M.	℥	M.	℥		1924
					M.	℥		
I	1	Erstattete Kosten der sozialen Fürsorge für Kriegsbeschädigte, Kriegshinterbliebene, Tumultbeschädigte usw., sowie der Fürsorge für Schwerbeschädigte und Schwererwerbsbeschränkte bei Arbeitsbeschaffung laut Sonderhaushaltsplan	—	—	—	—	1 549 501	Siehe Anlage 1.
		Offene Fürsorge.						
		(Unterstützung mit Geld, Bekleidung, Heilmittel usw.)						
	2	Erstattung der Kosten der Fürsorge für Sozialrentner, Kleinrentner, hilfsbedürftige Minderjährige (einschl. der Säuglinge, Kleinkinder) und sonstige Hilfsbedürftige	—	—	—	—	55 000	
	3	Erstattete Kosten der Wochenfürsorge	—	—	—	—	500	
		Summe Abt. I	—	—	—	—	1 605 001	
II		Geschlossene Fürsorge.						
	1	Erstattung der Kosten der Fürsorge für Sozialrentner, Kleinrentner, hilfsbedürftige Minderjährige (einschl. der Säuglinge und Kleinkinder) und sonstige Hilfsbedürftige (Krankenhauspflege, Unterbringung in Heimen, Heilstätten, sowie Unterbringung von Geisteskranken, Blinden, Krüppeln, Obdachlosen, Schutzbedürftigen usw.)	—	—	—	—	175 000	
	2	Städt. Pflegehaus Himmelgeister Straße laut Sonderhaushaltsplan	—	—	—	—	63 200	
	3	Städt. Waisenhaus Fürstenwall laut Sonderhaushaltsplan	—	—	—	—	59 000	Siehe Anlage 2.
		Summe Abt. II	—	—	—	—	297 200	Siehe Anlage 3.
III		Jugendfürsorge und Jugendpflege.						
	1	Erstattung der Kosten usw. für Fürsorgezöglinge	—	—	—	—	5 000	
	2	Erstattung der Kosten für Entsendungen aufs Land	—	—	—	—	50 000	
	3	Beiträge für die Speisung von Schülkindern	—	—	—	—	60 000	
		Summe Abt. III	—	—	—	—	115 000	
IV		Gesundheitspflege.						
	1	Kostenerstattung	—	—	—	—	100	
		Summe Abt. IV für sich.	—	—	—	—		

Abt.	Nr.	Einnahme	Istergebnis		Voranschlag 1924				Bemerkungen
			M.	ℳ	M.	ℳ	M.	ℳ	
V		Familien-Fürsorge.							
	1	Kostenerstattung	—	—	—	—	100	—	
		Summe Abt. V für sich.							
VI		Freiwillige Wohlfahrtspflege.							
		Nichts.	—	—	—	—	—	—	
VII		Allgemeines und Verwaltung.							
	1	Kinderheim Krainhagen laut Sonderhaushaltsplan	—	—	—	—	32 500	—	Siehe Anlage 4.
	2	Erstattete Desinfektions- und Reinigungskosten	—	—	—	—	2 000	—	
	3	Mieten und unvorhergesehene Einnahmen	—	—	—	—	1 099	—	
		Summe Abt. VII	—	—	—	—	35 599	—	
		Wiederholung der Einnahmen.							
I		Kriegsbeschädigten- usw. und offene Fürsorge	—	—	—	—	1 605 001	—	
II		Geschlossene Fürsorge	—	—	—	—	297 200	—	
III		Jugendfürsorge und Jugendpflege	—	—	—	—	115 000	—	
IV		Gesundheitspflege	—	—	—	—	100	—	
V		Familien-Fürsorge	—	—	—	—	100	—	
VI		Freiwillige Wohlfahrtspflege	—	—	—	—	—	—	
VII		Allgemeines und Verwaltung	—	—	—	—	35 599	—	
		Summe der Einnahme	—	—	—	—	2 053 000	—	
		Ausgabe							
I	1	Soziale Fürsorge für Kriegsbeschädigte, Kriegshinterbliebene, Tumultbeschädigte usw. sowie Fürsorge für Schwerbeschädigte und Schwererwerbsbeschränkte bei Arbeitsbeschaffung laut Sonderhaushaltsplan	—	—	—	—	2 137 976	—	Siehe Anlage 1.
		Offene Fürsorge.							
		Fürsorge für Sozialrentner, Kleinrentner, hilfsbedürftige Minderjährige (einschl. der Säuglinge und Kleinkinder) und sonstige Hilfsbedürftige	—	—	—	—	1 600 000	—	
	2	Geld	—	—	—	—	190 000	—	
	3	Bekleidung, Betterfordernisse usw.	—	—	—	—	65 000	—	
	4	Kleine und große Heilmittel	—	—	—	—	40 000	—	
	5	Ärztliche Versorgung	—	—	—	—	40 000	—	
	6	Beerdigungskosten	—	—	—	—	100 000	—	
	7	Erstattungen an fremde Fürsorgeverbände	—	—	—	—	—	—	
		Wochenfürsorge.							
	8	Barunterstützungen	—	—	—	—	30 000	—	
	9	Unterstützungen in Natur	—	—	—	—	70 000	—	
		Summe Abt. I	—	—	—	—	4 272 976	—	

Abt.	Nr.	Ausgabe	Istergebnis		Voranschlag				Bemerkungen
			M	F	1924		M	F	
II		Geschlossene Fürsorge.							
		Fürsorge für Sozialrentner, Kleinrentner, hilfsbedürftige Minderjährige (einschl. der Säuglinge und Kleinkinder), namentlich tuberkulös gefährdete und tuberkulöse Kinder und sonstige Hilfsbedürftige							
	1	Krankenpflegekosten	—	—	—	—	600 000	—	
	2	Unterbringung in Heimen, Heilstätten usw.	—	—	—	—	530 000	—	
	3	Kosten für Geisteskrante, Geisteschwache, Taubstumme, Blinde, Fallkranke, Krüppel usw.	—	—	—	—	350 000	—	
	4	Unterbringung von Obdachlosen und Schutzbedürftigen	—	—	—	—	30 000	—	
	5	Erstattungen an fremde Fürsorgeverbände	—	—	—	—	50 000	—	
	6	Städt. Pflegehaus Himmelgeisterstraße laut Sonderhaushaltsplan	—	—	—	—	275 200	—	Siehe Anlage 2.
	7	Städt. Waisenhaus Fürstenwall laut Sonderhaushaltsplan	—	—	—	—	226 600	—	Siehe Anlage 3.
		Summe Abt. II	—	—	—	—	2 061 800	—	
III		Jugendfürsorge und Jugendpflege.							
	1	Vorläufige Unterbringung von Fürsorgezöglingen	—	—	—	—	15 000	—	
	2	Entsendungen aufs Land	—	—	—	—	130 000	—	
	3	Für die schulclassene Jugend	—	—	—	—	5 000	—	
	4	Baden und Schwimmen	—	—	—	—	1 000	—	
	5	Schul- und Ferienwanderungen	—	—	—	—	15 000	—	
	6	Jugendpflege und Ferienspiele einschl. Beschaffung von Spielgeräten für die schulpflichtige Jugend	—	—	—	—	15 000	—	
	7	Betriebstostenzuschüsse und Jugendpflege in den Schulgärten	—	—	—	—	30 000	—	
	8	Speisung von Schulkindern	—	—	—	—	244 000	—	
		Summe Abt. III	—	—	—	—	455 000	—	
IV		Gesundheitspflege.							
	1	Sächliche Kosten der Tuberkulosefürsorgestelle	—	—	—	—	20 000	—	
	2	Desgl. der Mütter- und Kinderfürsorge	—	—	—	—	1 500	—	
	3	Desgl. der Krüppelfürsorge	—	—	—	—	500	—	
	4	Desgl. der Schulgesundheitspflege	—	—	—	—	3 000	—	
	5	Lehrmittel für die Gesundheitspflege	—	—	—	—	500	—	
	6	Orthopädische Turnkurse einschließlich Kosten der Beschaffung von Spezialgeräten usw.	—	—	—	—	6 000	—	
	7	Sprachheilkurse	—	—	—	—	700	—	
	8	Seh-, Hörkurse	—	—	—	—	150	—	
		Summe Abt. IV	—	—	—	—	32 350	—	
V		Familienfürsorge.							
	1	Sächliche Kosten (Abhaltung von Mütterabenden usw.)	—	—	—	—	1 000	—	
		Summe Abt. V für sich.	—	—	—	—	—	—	

Abt.	Nr.	Ausgabe	Istergebnis		Voranschlag				Bemerkungen
			M.	ℳ	1924		M.	ℳ	
VI		Freiwillige Wohlfahrtspflege.							
	1	Beiträge und Beihilfen laut besonderer Nachweisung	—	—	—	—	105 000	—	Siehe Anlage 5.
		Summe Abt. VI für sich							
VII		Allgemeines und Verwaltung.							
	1	Kinderheim Krainhagen laut Sonderhaushaltsplan	—	—	—	—	32 500	—	Siehe Anlage 4.
	2	Zur Beschaffung von Desinfektions- und Reinigungsmitteln für den Kammerjäger d. Bezirks-Familienfürsorge	—	—	—	—	2 000	—	
	3	Fach- und andere Zeitschriften, sowie Ergänzung der Bücherei	—	—	—	—	2 000	—	
	4	Steuern, Versicherungsgebühren, Mieten, Heizungs-, Reinigungs-kosten usw. für die Armenhäuser, Kreisstellen usw.	—	—	—	—	20 000	—	
	5	An die Kasse der Besoldungen, Erstattung der Gehälter usw. der Beamten und Angestellten	—	—	—	—	526 260	—	
	6	Anteiliger Beitrag an die Kasse des Fürsorgeamtes für städt. Angestellte und Arbeiter	—	—	—	—	21 344	—	
	7	Unvorhergesehene Ausgaben und zur Abrundung	—	—	—	—	4 770	—	
		Summe Abt. VII	—	—	—	—	608 874	—	
		Wiederholung der Ausgaben.							
I		Kriegsbeschädigten- usw. und offene Fürsorge	—	—	—	—	4 272 976	—	
II		Geschlossene Fürsorge	—	—	—	—	2 061 800	—	
III		Jugendfürsorge und Jugendpflege	—	—	—	—	455 000	—	
IV		Gesundheitspflege	—	—	—	—	32 350	—	
V		Familien-Fürsorge	—	—	—	—	1 000	—	
VI		Freiwillige Wohlfahrtspflege	—	—	—	—	105 000	—	
VII		Allgemeines und Verwaltung	—	—	—	—	608 874	—	
		Summe der Ausgabe	—	—	—	—	7 537 000	—	
		Summe der Einnahme	—	—	—	—	2 053 000	—	
		Mithin Bedürfnis	—	—	—	—	5 484 000	—	
		Außerdem sind im Haushaltsplan der Allgemeinen Verwaltung und der Hochbauverwaltung enthalten: Kosten der Besoldung der Schulärzte und Schulschwestern, bauliche Unterhaltung, Ergänzung der Utensilien, Heizung und Beleuchtung, Reinigung und Schreibmaterialien	—	—	—	—	140 000	—	

Festgestellt durch Beschluß der Stadtverordnetenversammlung vom 1. April 1924 in Einnahme auf zweimillionendreiundfünfzigtausend Mark und in Ausgabe auf siebenmillionenfünfhundertsiebenund-dreißigtausend Mark.

Der Oberbürgermeister.
J. B.: G. Reuter.

Haushaltsplan
der Kriegsbeschädigten, der Kriegshinterbliebenen und Tumultbeschädigtenfürsorge.

Abt.	Nr.	Einnahme	Istergebnis		Voranschlag		Bemerkungen
			M	₣	M	₣	
					M	₣	
I		Stiftungen.					⊖ Ausgabe Abt. II.
	1	Von der Stiftungskasse, Zinsen aus den Beständen der Nationalstiftung	—	—	—	1	
	2	Besondere Spenden und Stiftungen	—	—	—	500	
		Summe Abt. I	—	—	—	501	
II		Erstattungen.					
	1	Rückzahlung der Vorschüsse und Darlehn auf Versorgungsgebühren der Kriegsbeschädigten, Kriegshinterbliebenen und der ihnen Gleichgestellten:					⊖ Ausgabe Abt. III Nr. 1.
		a) Rückzahlungen	—	—	—	20 000	
		b) Zinsen	—	—	—	1 000	
	2	Reichsmittel für die Zusatzrentenzahlungen an Kriegsbeschädigte, Kriegshinterbliebene und Wehrmachtsangehörige (12/12)	—	—	—	1 400 000	⊖ Ausgabe Abt. III Nr. 2.
	3	Reichs- und Staatsanteil an den Zusatzrenten der Aufrührbeschädigten und -hinterbliebenen (10/12)	—	—	—	7 500	⊖ Ausgabe Abt. III Nr. 3.
	4	Erstattungen der für auswärtige Fürsorgestellten gemachten Aufwendungen	—	—	—	500	⊖ Ausgabe Abt. III Nr. 4.
		Summe Abt. II	—	—	—	1 429 000	
III		Wirtschaftslager.					⊖ Ausgabe Abt. IV.
	1	Einnahmen des Wirtschaftslagers	—	—	—	50 000	
		Summe Abt. III	—	—	—	50 000	
IV		Erstattung von Verwaltungskosten.					⊖ Ausgabe Abt. V.
	1	Zuschüsse des Reichs für die Zahlung der Zusatzrente	—	—	—	70 000	
		Summe Abt. IV	—	—	—	70 000	
		Wiederholung der Einnahmen.					
I		Stiftungen	—	—	—	501	
II		Erstattungen	—	—	—	1 429 000	
III		Wirtschaftslager	—	—	—	50 000	
IV		Erstattung von Verwaltungskosten	—	—	—	70 000	
		Summe der Einnahme	—	—	—	1 549 501	

Abt.	Nr.	Ausgabe	Istergebnis		Voranschlag				Bemerkungen
			M	₣	1924		M	₣	
I		Maßnahmen der sozialen Fürsorge.							
	1	Berufliche Versorgung der Kriegsbeschädigten, der übrigen Erwerbsbeschränkten und der Kriegserwitwen	—	—	—	—	25 000	—	Die Nummern 1–6 übertragen sich gegenseitig.
	2	Gesundheitsfürsorge für Kriegsbeschädigte und Kriegserwitwen und Krankenversorgung der Versorgungsberechtigten	—	—	—	—	115 000	—	
	3	Ergänzende Fürsorge und Veteranengabe	—	—	—	—	170 000	—	
	4	^{2/12} Anteil der Stadt an den Versorgungsgebühren der Aufruhrbeschädigten und hinterbliebenen	—	—	—	—	2 000	—	
	5	Beschaffung von Straßenbahnkarten für Schwerkriegsbeschädigte	—	—	—	—	150 000	—	
	6	Jugendfürsorge	—	—	—	—	62 000	—	
		Summe Abt. I	—	—	—	—	524 000	—	
II		Stiftungen.							
	1	Unterstützungen aus der Nationalstiftung	—	—	—	—	1	—	S. Einnahme Abt. I.
	2	Bewilligungen aus anderen Stiftungen	—	—	—	—	500	—	
		Summe Abt. II	—	—	—	—	501	—	
III		Vorschüsse und Darlehn, Leistungen für andere Stellen.							
	1	Vorschüsse und Darlehn auf Versorgungsgebühren der Kriegsbeschädigten, Kriegshinterbliebenen (§ 68 R.V.G.) und der ihnen Gleichgestellten:							
	a)	Darlehn	—	—	—	—	20 000	—	S. Einnahme Abt. II Nr. 1.
	b)	Zinsen an die Anleihekasse	—	—	—	—	1 000	—	
	2	Zufahrenzahlungen für Rechnung des Reichs	—	—	—	—	1 400 000	—	S. Einnahme Abt. III Nr. 2.
	3	Zufahren für Tumultbeschädigte	—	—	—	—	9 000	—	S. Einnahme Abt. II Nr. 3.
	4	Fürsorgemaßnahmen für Rechnung auswärtiger Fürsorgestellen	—	—	—	—	500	—	S. Einnahme Abt. II Nr. 4.
		Summe Abt. III	—	—	—	—	1 430 500	—	
IV		Wirtschaftslager.							
	1	Zur Auffüllung des Lagerbestandes	—	—	—	—	50 000	—	S. Einnahme Abt. III.
		Summe Abt. IV	—	—	—	—	50 000	—	
V		Verwaltungskosten.							
	1	Befoldungen und Vergütungen für Beamte und Angestellte	—	—	—	—	100 000	—	S. Einnahme Abt. IV.
	2	Beitrag an das Fürsorgeamt für städt. Arbeiter und Angestellte	—	—	—	—	7 975	—	
	3	Entschädigung der Beiratsmitglieder	—	—	—	—	500	—	
		Zu übertragen	—	—	—	—	108 475	—	

Abt.	Nr.	Ausgabe	Istergebnis		Voranschlag 1924				Bemertungen
			M	P	M	P	M	P	
		Übertrag					108 475		
V	4	Miete, Versicherungsbeiträge und sonstige Abgaben	—	—	—	—	12 000		
	5	Heizung, Beleuchtung, Reinigung und Wasserverbrauch	—	—	—	—	6 500		
	6	Post- und Fernspreckgebühren	—	—	—	—	3 000		
	7	Drucksachen, Bürobedürfnisse, Zeitschriften, Anzeigen und Unvorhergesehenes	—	—	—	—	3 000		
		Summe Abt. V	—	—	—	—	132 975		
		Wiederholung der Ausgaben.							
I		Maßnahmen der sozialen Fürsorge	—	—	—	—	524 000		
II		Stiftungen	—	—	—	—	501		
III		Vorschüsse und Leistungen für andere Stellen	—	—	—	—	1 430 500		
IV		Wirtschaftslager	—	—	—	—	50 000		
V		Verwaltungskosten	—	—	—	—	132 975		
		Summe der Ausgabe	—	—	—	—	2 137 976		
		Die Einnahme beträgt	—	—	—	—	1 549 501		
		Mithin Bedürfnis	—	—	—	—	588 475		

Haushaltsplan des Pflegehauses an der Himmelgeister Straße.

Abt.	Nr.	Einnahme	Istergebnis		Voranschlag 1924				Bemerkungen
			M	Fr	M	Fr	M	Fr	
I		Verpflegung.							
	1	Pflegekosten	—	—	—	—	30 000	—	
		Summe Abt. I für sich.							
II		Verschiedene Einnahmen.							
	1	Arbeitsgelber der Pfleglinge	—	—	—	—	100	—	
	2	Nicht vorgesehene Einnahmen	—	—	—	—	100	—	
		Summe Abt. II					200	—	
III		Landwirtschaftlicher Betrieb.							
	1	Aus Erträgen	—	—	—	—	33 000	—	
		Summe Abt. III für sich.							
		Wiederholung der Einnahme.							
I		Verpflegung	—	—	—	—	30 000	—	
II		Verschiedene Einnahmen	—	—	—	—	200	—	
III		Landwirtschaftlicher Betrieb	—	—	—	—	33 000	—	
		Summe der Einnahme					63 200	—	
		Ausgabe							
I		Verwaltungskosten.							
	1	Bekleidung der Pflegerinnen	—	—	—	—	4 000	—	Der Betrag ist monatlich zu zahlen.
	2	Schreib- und Drucksachen	—	—	—	—	100	—	
	3	An die Kasse der Besoldungen und Bezüge der Hausangestellten	—	—	—	—	20 680	—	Besoldungen 10680 M. Für Hausangest. 10000 "
	4	Heizungs- und Kesselkohlen	—	—	—	—	30 000	—	
	5	Stromverbrauch für Beleuchtung und Kraftzwecke, Wasserverbrauch	—	—	—	—	10 000	—	
	6	Haushaltungsgegenstände	—	—	—	—	2 500	—	
	7	Kosten der Fernsprechanchlüsse	—	—	—	—	200	—	
	8	Sonstige Verwaltungs- und Wirtschaftskosten	—	—	—	—	3 400	—	
	9	Beitrag zum Haushaltsplan des Fürsorgeamtes für städt. Angestellte	—	—	—	—	1 575	—	Zus: Beitrag zur Krankenkasse, Inv., Alters- und Angestelltenversicherung, Transportkosten usw.
		Summe Abt. I					72 455	—	
II		Für das Grundeigentum.							
	1	Steuern und Feuerversicherungsbeiträge	—	—	—	—	500	—	
		Summe Abt. II für sich.							

Abt.	Nr.	Ausgabe	Istergebnis		Voranschlag				Bemerkungen
			M	F	1924		M	F	
III		Verpflegung usw.							
	1	Speisung	—	—	—	—	150 000		
	2	Bekleidung, Bettefordernisse, Wäsche usw.	—	—	—	—	20 000		
	3	Ärztliche Hilfe	—	—	—	—	1 000		Zu 3: An die Kasse der städt. Krankenanstalten zahlbar.
	4	Arzneien, ärztliche Instrumente, Bruchbänder, Brillen u. a.	—	—	—	—	3 000		
	5	Beerdigungskosten	—	—	—	—	2 200		
		Summe Abt. III	—	—	—	—	176 200		
IV		Landwirtschaftlicher Betrieb.							
	1	a) Pacht an die Grundstücksverwaltung	—	—	—	—	570		Zu a: Zahlbar 11./11. i. Jg. Zu b: Zahlbar 1./5. i. Jg. an die Kasse des städt. Wasserwerks. Zu c: Zahlbar 11./11. i. Jg. an die Kasse der Schifferstiftung.
		b) Pacht für ein Grundstück Flur 20	—	—	—	—	20		
		c) Pacht für ein Grundstück in Stoffeln	—	—	—	—	640		
	2	Bezüge der landwirtschaftlichen Arbeiter	—	—	—	—	7 500		
	3	Ergänzung des Viehbestandes, Futter und Stroh	—	—	—	—	10 000		Zu 3: Der Ausgabe steht die Einnahme III/1 gegenüber.
	4	Instandhaltung und Erneuerung der Ackergerätschaften	—	—	—	—	1 000		Zu 2-5: Die Positionen übertragen sich gegenseitig.
	5	Landwirtschaftliche Bedürfnisse (Saatgut, Kunstdünger usw.)	—	—	—	—	2 000		
		Summe Abt. IV	—	—	—	—	21 730		
V		Insgemein.							
	1	Klopfen der Dampfkessel, Reinigung der Kanäle, sowie Beitrag an den Dampfkessel-Überwachungsverein und an die Nahrungsmittelindustrie-Berufsgenossenschaft Mannheim	—	—	—	—	300		
	2	Zulage für Pfleglinge für besondere Arbeiten	—	—	—	—	3 000		
	3	Verschiedene Ausgaben und zur Ab- ründung	—	—	—	—	1 015		
		Summe Abt. V	—	—	—	—	4 315		
		Wiederholung der Ausgaben.							
I		Verwaltungskosten	—	—	—	—	72 455		
II		Für das Grundeigentum	—	—	—	—	500		
III		Verpflegung	—	—	—	—	176 200		
IV		Landwirtschaftlicher Betrieb	—	—	—	—	21 730		
V		Insgemein	—	—	—	—	4 315		
		Summe der Ausgabe	—	—	—	—	275 200		
		Die Einnahme beträgt	—	—	—	—	63 200		
		Within Bedürfnis	—	—	—	—	212 000		
		Außerdem sind im Haushaltsplan der Hochbauverwaltung enthalten für bauliche Unterhaltung und Ergänzung der Utensilien, sowie Instandhaltung der Kanal-, Wasserleitungs- und sonstigen Anlagen	—	—	—	—	27 415		

Haushaltsplan des Waisenhauses am Fürstenwall.

Abt.	Nr.	Einnahme	Istergebnis		Voranschlag 1924				Bemerkungen
			M	℥	M	℥	M	℥	
I		Verpflegung.							
	1	Pflegekosten	—	—	—	—	15 000	—	
	2	Für Beföstigung der Erzieherinnen	—	—	—	—	10 000	—	Zu 2: Gehaltsabzug für Beföstigung von der Klasse der Bejoldungen (s. Aus- gabe I/1).
		Summe Abt. I	—	—	—	—	25 000	—	
II		Verschiedene Einnahmen.							
	1	Verschiedene Einnahmen und zur Abrundung	—	—	—	—	14 600	—	
		Summe Abt. II für sich.							
III		Landwirtschaftlicher Betrieb.							
	1	Aus Erträgen	—	—	—	—	20 000	—	
		Summe Abt. III für sich.							
		Wiederholung der Einnahmen.							
I		Verpflegung	—	—	—	—	25 000	—	
II		Verschiedene Einnahmen	—	—	—	—	14 600	—	
III		Landwirtschaftlicher Betrieb	—	—	—	—	20 000	—	
		Summe der Einnahme	—	—	—	—	59 600	—	

Abt.	Nr.	Ausgabe	Istergebnis		Voranschlag 1924				Bemerkungen
			M	Pf	M	Pf	M	Pf	
I		Verwaltungskosten.							
	1	An die Kasse der Besoldungen (Ge- haltserstattung)	—	—	—	—	33 920	—	
	2	Bezüge der Handwerker und der Hausangestellten	—	—	—	—	16 000	—	
	3	Heizung, Beleuchtung und Wasser	—	—	—	—	25 000	—	Zu 3: An das Heizamt für Stohlen 22500 M.
	4	Haushaltungsgegenstände	—	—	—	—	6 000	—	
	5	Fernsprechananschluß	—	—	—	—	300	—	
	6	Sonstige Verwaltungs- und Wirt- schaftskosten	—	—	—	—	3 000	—	
	7	Beitrag zum Haushaltsplan des Für- sorgeamtes für städt. Angestellte und Arbeiter	—	—	—	—	4 420	—	
	8	Miete für das Grundstück	—	—	—	—	30 000	—	Zahlbar an die Kasse der Grundstücksverwaltung.
		Summe Abt. I	—	—	—	—	118 640	—	
II		Verpflegung und Erziehung.							
	1	Speisung	—	—	—	—	60 000	—	
	2	Bekleidung und Bettzeug	—	—	—	—	30 000	—	
	3	Ärztliche Behandlung, Arzneien, Bruchbänder, Brillen usw.	—	—	—	—	2 200	—	
	4	Lernmittel für Erziehungs- und Er- holungszwecke, Konfirmation und erste Kommunion, Schul- und An- staltsausflüge, Weihnachtsbesche- rung	—	—	—	—	3 000	—	
	5	Reisefkosten für Waisen- und Lehr- lingsaufsicht	—	—	—	—	1 000	—	
	6	Nicht vorgesehene Ausgaben	—	—	—	—	300	—	
		Summe Abt. II	—	—	—	—	96 500	—	
III		Landwirtschaftlicher Betrieb. ¶ (Buscher Hof.)							
	1	Pacht an die Grundstücksverwaltung	—	—	—	—	2 360	—	
	2	Bezüge des Pächters und der land- wirtschaftlichen Arbeiter	—	—	—	—	3 600	—	
	3	Ergänzung des Viehbestandes, Futter und Stroh	—	—	—	—	3 000	—	
	4	Instandhaltung und Erneuerung der Ackergerätschaften	—	—	—	—	1 000	—	
	5	Landwirtschaftliche Bedürfnisse	—	—	—	—	1 500	—	
		Summe Abt. III	—	—	—	—	11 460	—	
		Wiederholung der Ausgabe.							
I		Verwaltungskosten	—	—	—	—	118 640	—	
II		Verpflegung und Erziehung	—	—	—	—	96 500	—	
III		Landwirtschaftlicher Betrieb	—	—	—	—	11 460	—	
		Summe der Ausgabe	—	—	—	—	226 600	—	
		Die Einnahme beträgt	—	—	—	—	59 600	—	
		Mitin Bedürfnis	—	—	—	—	167 000	—	
		Außerdem sind im Haushaltsplan der Hochbaubverwaltung enthalten: für bauliche Unterhaltung, Ergän- zung der Utensilien, sowie Instand- haltung der Kanal- und Wasser- leitungsanlagen	—	—	—	—	21 650	—	

Haushaltsplan für das Kinderheim Krainhagen.

Abt.	Nr.	Einnahme	Istergebnis		Voranschlag				Bemerkungen
			M.	℥	1924		M.	℥	
I	1	Pflegekosten und sonstige Einnahmen	—	—	—	—	32 500	—	
		Summe der Einnahme	—	—	—	—	32 500	—	
Ausgabe									
I		Verwaltungskosten.							
	1	An die Klasse der Besoldungen — Gehaltserstattung	—	—	—	—	1 600	—	
	2	Bezüge der übrigen Angestellten, Versicherungsbeiträge usw.	—	—	—	—	2 930	—	
	3	Beitrag zum Haushaltsplan des Fürsorgeamtes für städt. Arbeiter und Angestellte	—	—	—	—	500	—	
	4	Steuern, Feuerversicherungsbeiträge usw.	—	—	—	—	750	—	
	5	Unterhaltung des Gebäudes und der technischen Anlagen	—	—	—	—	1 000	—	Die Nummern übertragen sich gegenseitig.
	6	Fernsprechananschluß, Porto, Schreib-, Drucksachen und sonstige Verwaltungs- und Wirtschaftskosten	—	—	—	—	500	—	
	7	Heizung, Beleuchtung, Stromverbrauch und Wasser	—	—	—	—	5 100	—	
	8	Beschaffung und Ergänzung von Haushaltsgegenständen, Wäsche und sonstigem Inventar	—	—	—	—	2 000	—	
		Summe Abt. I	—	—	—	—	14 380	—	
II		Verpflegung und Erziehung.							
	1	Speisung	—	—	—	—	16 000	—	
	2	Ergänzung des Viehbestandes, Futtermittel, Saat- und Düngerbeschaffung und sonstige Kosten für den landwirtschaftlichen Betrieb	—	—	—	—	1 000	—	
	3	Arzt- und Arzneikosten	—	—	—	—	500	—	
	4	Für Erziehungs- und Erholungszwecke	—	—	—	—	500	—	
	5	Nicht vorgesehene Ausgaben	—	—	—	—	120	—	
		Summe Abt. II	—	—	—	—	18 120	—	Zu II-5: Der Haushaltsplan des Kinderheims Krainhagen ist für sich abzuschließen. Alle Mehreinnahmen und die bei der Ausgabe nicht verwendeten Beträge sind dieser Nummer zuzuführen. Der hier nicht verwendete Betrag ist in Restausgabe zu stellen.
		Wiederholung der Ausgaben.							
I		Verwaltungskosten	—	—	—	—	14 380	—	
II		Verpflegung und Erziehung	—	—	—	—	18 120	—	
		Summe der Ausgabe	—	—	—	—	32 500	—	
		Die Einnahme beträgt	—	—	—	—	32 500	—	
		Gleicht sich aus.	—	—	—	—	—	—	

Abt.	Nr.	Ausgabe	Istergebnis		Voranschlag		Bemerkungen
			M.	℥	M.	℥	
					M.	℥	
Nachweisung							
der Beiträge und Beihilfen für die freiwillige Wohlfahrtspflege. —							
Abt. VI Nr. 1 des Haushaltsplanes der Wohlfahrtspflege 1924.							
	1	An den Verein für Säuglingsfürsorge und Wohlfahrtspflege im Regierungsbezirk Düsseldorf	—	—	—	2 400	
	2	An den Wöchnerinnenpflegeverein	—	—	—	2 000	
	3	An die Deutsche Vereinigung für Säuglingsschutz	—	—	—	30	
	4	An den Reichsverband für Waisenfürsorge	—	—	—	30	
	5	An das Deutsche Archiv für Jugendwohlfahrt	—	—	—	10	
	6	An das Deutsche Komitee für Schulpflege	—	—	—	20	
	7	An den Fürsorgeverein für minderjährige Schwachbegabte	—	—	—	250	
	8	An den Hilfsverein für Geisteskrante in der Rheinprovinz	—	—	—	200	
	9	An den Rheinischen Blindenfürsorgeverein	—	—	—	150	
	10	An den Verein für Blindenausbildung	—	—	—	150	
	11	An den Verband der Mädchenschulvereine	—	—	—	1 500	
	12	An den Zweigverein vom Roten Kreuz	—	—	—	1 000	
	13	An den Arbeiter-Samariter-Bund	—	—	—	750	
	14	An den Deutschen Verein gegen den Alkoholismus	—	—	—	20	
	15	An die Ursula-Suppenanstalt	—	—	—	400	
	16	An die Arbeiterkolonien Löhlerheim und Ellenroth	—	—	—	300	
	17	An die Krankentasse der Beamten und Angestellten der Stadt Düsseldorf in Höhe von 50 Prozent der Jahresmitgliedsbeiträge	—	—	—	25 000	
	18	An die Krankenunterstützungstasse des Rheinischen Philologenvereins für die Philologen der städt. höhern Lehranstalten in Höhe von etwa 50 Prozent der Jahresmitgliedsbeiträge	—	—	—	2 000	
	19	An die heilpädagogische Arbeitsgemeinschaft	—	—	—	1 000	
	20	An den Deutschen Verein für öffentliche und private Fürsorge	—	—	—	124	
	21	Beihilfe zu den Kosten der Straßenbahnfahrten der in der Wohlfahrtspflege tätigen Ordensgesellschaften und Vereinigungen	—	—	—	16 500	
	22	Beihilfen für gemeinnützige Speisungen (Suppenanstalten, Mittelstandstüchen usw.) im Bedarfsfalle	—	—	—	4 000	
	23	Unterstützung von Kinderhorten	—	—	—	11 000	
	24	Unterbringung gefährdeter Jugendlicher durch hiesige Vereine usw.	—	—	—	2 000	
	25	Krankenversicherungsbeiträge für unabhängig Beschäftigte (§ 453 R.V.D.)	—	—	—	6 000	
	26	An den Wöchnerinnenasylverein	—	—	—	5 000	
	27	An a) den Hauspflegeverein b) die Spitzenorganisationen der freien Wohlfahrtspflege c) die Rechtsauskunftstellen der Gewerkschaften	—	—	—	15 000	
	28	Für neue Beiträge	—	—	—	8 166	
		Zusammen	—	—	—	105 000	

Zu 17 u. 18: Diese Beträge sind vom Jahre 1925 ab in den Haushaltsplan der allgemeinen Verwaltung einzustellen.

Unterverteiltg. erfolgt durch den Ausschuss der Düsseldorfer Wohlfahrtspflege.

37. Haushaltsplan der städtischen Anleihen.

Abt.	Nr.	Einnahme	Ergebnis		Voranschlag		Bemerkungen
			M	₣	M	₣	
I		Beiträge städt. Kassen.	Schuldsomme am 1. 4. 1924				Zu Abt. I. Fällig auf besondere Anweisung.
a)		Zum freihändigen Ankauf von Düsseldorfer Stadtanleihen in Schuldverschreibungen auf den Inhaber.	M	₣			
	1	Von der Vernichtungsanstalt	100 900	—	—	3 027	
	2	Von der Friedhofsverwaltung	2 508 900	—	—	75 267	
	3	Von der Kanalisationsverwaltung	13 043 100	—	—	391 293	
	4	Von der Hafen- und Werftverwaltung	11 396 400	—	—	341 892	
	5	Vom Elektrizitätswerk	9 655 100	—	—	289 653	
	6	Vom Gaswerk	6 594 800	—	—	197 844	
	7	Vom Wasserwerk	4 236 900	—	—	127 107	
	8	Von der Rheinbahn	9 373 400	—	—	281 202	
	9	Von der Grundstücksverwaltung	11 438 000	—	—	343 140	
	10	Von den Kleinwohnungen	792 900	—	—	23 787	
	11	Vom Zoologischen Garten	269 100	—	—	8 073	
	12	Vom Fuhrpark	550 100	—	—	16 503	
	13	Von den Beteiligungen an den gewerblichen Unternehmungen	14 442 200	—	—	433 266	
	14	Von den Krankenanstalten	5 691 300	—	—	170 739	
		3 % von	90 093 100	—	—	2 702 793	
b)		Zur Verzinsung und Tilgung der neuen Anleihe für verschiedene Zwecke.					
	1	Vom Haushaltsplan Sport und Spiel				500 000	
		Summe Abt. I				3 202 793	
II		Zusammen.					
	1	Zinsen von vorübergehend angelegten Beständen, insbesondere bei Begebung von Anleihen				50 000	
	2	Unvorhergesehene Einnahmen und zur Abrundung				207	
		Summe Abt. II				50 207	
		Wiederholung der Einnahmen.					
I		Beiträge städt. Kassen				3 202 793	
II		Zusammen				50 207	
		Summe der Einnahme				3 253 000	
Ausgabe							
I		Zum freihändigen Ankauf von Düsseldorfer Stadtanleihen in Schuldverschreibungen auf den Inhaber bzw. zur Ansammlung einer Rücklage.					Der nicht verwendete Betrag ist in Restausgabe zu führen.
		3 % von den im Rechnungsjahre 1924 voraussichtlich zur Einlösung kommenden Stadtanleihen von 100 Millionen Mark				3 000 000	
		Summe Abt. I für sich					

Abt.	Nr.	Ausgabe	3ftergebnis		Voranschlag		Bemerkungen
			M	₣	M	₣	
			M	₣	M	₣	
II		Zur Verzinsung und Tilgung der langfristigen Schuldscheinanleihen für verschiedene Zwecke	—	—	—	1 000	
		Summe Abt. II für sich.					
III		Zur Verzinsung und Tilgung der Anleihen für Kriegsaufwendungen und Demobilisierung	—	—	—	200	
		Summe Abt. III für sich					
IV		Zur Verzinsung und Tilgung der Anleihen zur Behebung der Wohnungs- und Raumnot	—	—	—	1 000	
		Summe Abt. IV für sich.					
V		Zur Verzinsung einer für verschiedene Zwecke aufzunehmenden Anleihe	—	—	—	1 875 000	Die Abteilungen V und VI Nr. 3 übertragen sich gegenseitig.
		10% von 25 Millionen Mark auf dreiviertel Jahr					
		Summe Abt. V für sich.					
VI		Insgemein.					
	1	Bergütungen für Einlösung von Zins- und Anleihescheinen an die hierzu berechtigten Banken	—	—	—	100	
	2	Einrückungsgebühren, Versicherungsprämien, Porto, Druck-, Stempel- und Reisekosten	—	—	—	100	
	3	Zinsen für vorübergehend aufgenommene Kredite	—	—	—	2 500 000	
	4	Zu nicht vorgesehenen Ausgaben und zur Abrundung	—	—	—	600	
		Summe Abt. VI				2 500 800	
		Wiederholung der Ausgaben.					
I		Zum freihändigen Ankauf von Düsseldorfer Stadtanleihen in Schuldverschreibungen auf den Inhaber bzw. zur Ansammlung einer Rücklage	—	—	—	3 000 000	
II		Zur Verzinsung und Tilgung der langfristigen Schuldscheinanleihen für verschiedene Zwecke	—	—	—	1 000	
III		Zur Verzinsung und Tilgung der Anleihen für Kriegsaufwendungen und Demobilisierung	—	—	—	200	
IV		Zur Verzinsung und Tilgung der Anleihen zur Behebung der Wohnungs- und Raumnot	—	—	—	1 000	
V		Zur Verzinsung einer für verschiedene Zwecke aufzunehmenden Anleihe	—	—	—	1 875 000	
VI		Insgemein	—	—	—	2 500 800	
		Summe der Ausgabe	—	—	—	7 378 000	
		Summe der Einnahme	—	—	—	3 253 000	
		Mithin Bedürfnis	—	—	—	4 125 000	

Feitgestellt durch Beschluß der Stadtverordnetenversammlung vom 25. März 1924 in Einnahme auf dreimillionenzweihundertdreißigtausend Mark, in Ausgabe auf siebenmillionendreihundertachtundsiebenzigtausend Mark.

Der Oberbürgermeister.
In Vertretung: Dr. Lehr.

38. Haushaltsplan der Steuerverwaltung.

Abt.	Nr.	Einnahme	Istergebnis		Voranschlag 1924				Bemerkungen
			M	Pf	M	Pf	M	Pf	
I		Allgemeine Verwaltungseinnahmen.							
	1	Vergütung für die Erhebung und Beitreibung der Kirchensteuern	—	—	—	—	50 000	—	
	2	Vergütung für die Veranlagung und Erhebung der Gewerbegerichtsbeiträge	—	—	—	—	2 000	—	
	3	Mahn- und Pfändungsgebühren der Steuerhebestellen	—	—	—	—	80 000	—	
	4	Zuschläge für Steuerrückstände und Verzugszinsen	—	—	—	—	10 000	—	
	5	Strafgelder bei Zuwiderhandlungen gegen Steuerordnungen	—	—	—	—	4 000	—	
	6	Erlös aus dem Verkauf von Steuerordnungen, Steuerbüchern usw.	—	—	—	—	1 200	—	
	7	Verwaltungsgebühren	—	—	—	—	1 500	—	
		Summe Abt. I	—	—	—	—	148 700	—	
II		Gebühren.							
	1	Jagdsteingebühren	—	—	—	—	4 000	—	
	2	Benutzungs- usw. Gebühren	—	—	—	—	20 000	—	Siehe Ausgabe III, 1.
		Summe Abt. II	—	—	—	—	24 000	—	
III		Aus Reichssteuern.							
	1	Reichseinkommensteuer-Anteil	—	—	—	—	7 600 000	—	
	2	Körperschaftsteuer-Anteil	—	—	—	—	400 000	—	
	3	Reichsumsatzsteuer-Anteil	—	—	—	—	2 000 000	—	
	4	Vergütung für die Mitwirkung bei der Veranlagung und Erhebung von Reichssteuern	—	—	—	—	10 000	—	Siehe Ausgabe III, 1.
		Summe Abt. III	—	—	—	—	10 010 000	—	
IV		Direkte Gemeindesteuern.							
	1	Zuschlag zur staatlichen Grundvermögenssteuer	—	—	—	—	5 000 000	—	
	2	Gewerbesteuer	—	—	—	—	5 000 000	—	
	3	Wanderlagersteuer	—	—	—	—	200	—	
	4	Mietzinssteuer	—	—	—	—	3 200 000	—	
		Summe Abt. IV	—	—	—	—	13 200 200	—	
V		Indirekte Gemeindesteuern.							
	1	Vergnügungssteuer	—	—	—	—	600 000	—	
	2	Schankeerlaubnissteuer	—	—	—	—	100 000	—	
	3	Getränksteuer	—	—	—	—	600 000	—	
	4	Gründerverbssteuer	—	—	—	—	600 000	—	
	5	Hundesteuer	—	—	—	—	600 000	—	
	6	Beherbergungssteuer	—	—	—	—	100 000	—	
		Summe Abt. V	—	—	—	—	2 600 000	—	

Abt.	Nr.	Einnahme	Istergebnis		Voranschlag		Bemerkungen	
			M	₣	M	₣		1924
						M	₣	
VI		Zuschläge z. Grundvermögenssteuer für Kanalbetrieb, Müllabfuhr und Straßenreinigung.						
	1	Zur Deckung der außer Hebung gesetzten Gebühren	—	—	—	—	3 500 000	
		Summe Abt. VII für sich.						
VII		Sonstige Einnahmen.						
	1	Sonstige Einnahmen	—	—	—	—	1 100	
		Summe Abt. VIII für sich.						
		Wiederholung der Einnahme.						
I		Allgemeine Verwaltungseinnahmen	—	—	—	—	148 700	
II		Gebühren	—	—	—	—	24 000	
III		Aus Reichsteuern	—	—	—	—	10010000	
IV		Direkte Gemeindesteuern	—	—	—	—	13200200	
V		Indirekte Gemeindesteuern	—	—	—	—	2 600 000	
VI		Zuschläge zur Grundvermögenssteuer für Kanalbetrieb, Müllabfuhr und Straßenreinigung	—	—	—	—	3 500 000	
VII		Sonstige Einnahmen	—	—	—	—	1 100	
		Summe der Einnahme	—	—	—	—	29 484 000	
		Ausgabe						
I		Allgemeine Verwaltungsausgaben.						
	1	An die Kasse der Befoldungen, Gehaltserstattung						
		a) für Stadtsteueramt	—	—	—	—	422 150	
		b) für Steuerhebestellen	—	—	—	—	572 210	
	2	Bergütungen für Revisionen durch private Bücherrevisoren	—	—	—	—	600	
	3	An die Kasse der Allgemeinen Verwaltung, Beitrag zu den Verwaltungskosten	—	—	—	—	40 000	
	4	An die Kasse der Allgemeinen Verwaltung für „Drucksachen und Buchbinderarbeiten“	—	—	—	—	40 000	
	5	Bergütungen an Beamte und Angestellte für Überarbeiten	—	—	—	—	5 000	
	6	Bergütungen an die Kassenbeamten für Wahrnehmung örtlicher Hebertermine	—	—	—	—	100	
	7	An die Kasse der Allgemeinen Verwaltung, „Anteilige Einrückungsgebühren“	—	—	—	—	6 473	
	8	Beitrag zum Haushaltsplan des Fürsorgeamtes für städt. Angestellte und Arbeiter	—	—	—	—	28 467	
		Summe Abt. I	—	—	—	—	1 115 000	
II		Gebühren.						
	1	Benutzungs- usw. Gebühren	—	—	—	—	20 000	
		Summe Abt. II für sich.						

Siehe Einnahme II, 2: Erstattung an Kanalverwaltung und Fuhrpart.

Abt.	Nr.	Ausgabe	Zi-tergebnis		Voranschlag		Bemerkungen
			M	₣	M	₣	
			M	₣	M	₣	
III		Aus Reichssteuern.					
	1	Für Mitwirkung bei der Veranlagung und Erhebung d. Reichseinkommen- und Körperschaftssteuer (Personenstandsaufnahme, Ausfertigung der Steuerbücher usw.)	—	—	—	10 000	Siehe Einnahme III, 4.
		Summe Abt. III für sich.					
IV		Indirekte Gemeindesteuern.					
	1	Kosten der Getränkesteuerkontrollstellen	—	—	—	800	
	2	Vergütungen und Aufwandsentschädigungen für Steuerkontrollen	—	—	—	5 000	Zur Einzelverfügung des Stadtsteueramtes.
		Summe Abt. IV				5 800	
V		Zuschläge z. Grundvermögenssteuer für Kanalbetrieb, Müllabfuhr und Straßenreinigung.					
	1	Grundvermögenssteuer - Anteil zur Abgeltung nicht zur Erhebung gelangender Gebühren (Kanalbenutzung, Straßenreinigung und Müllabfuhr)	—	—	—	3 500 000	Erstattung an die betreffenden Verwaltungszweige.
		Summe Abt. V für sich.					
VI		Sonstige Ausgaben.					
	1	Beitrag der Stadt zur Provinzialumlage	—	—	—	660 000	
	2	Zuschüsse zu den Volksschul- und Armenlasten an Nachbargemeinden	—	—	—	10 000	Abwicklung der Reste aus Vorjahren.
	3	Anvorhergesehenes und zur Abrundung	—	—	—	6 200	
		Summe Abt. VI				676 200	
		Wiederholung der Ausgaben.					
I		Allgemeine Verwaltungsausgaben	—	—	—	1 115 000	
II		Gebühren	—	—	—	20 000	
III		Aus Reichssteuern	—	—	—	10 000	
IV		Indirekte Gemeindesteuern	—	—	—	5 800	
V		Zuschläge zur Grundvermögenssteuer für Kanalbetrieb, Müllabfuhr und Straßenreinigung	—	—	—	3 500 000	
VI		Sonstige Ausgaben	—	—	—	676 200	
		Summe der Ausgabe	—	—	—	5 327 000	
		Summe der Einnahme	—	—	—	29 484 000	
		Mithin Überschuß	—	—	—	24 157 000	

Festgestellt durch Beschluß der Stadtverordnetenversammlung vom 2. April 1924 in Einnahme auf neunundzwanzigmillionenvierhundertvierundachtzigtausend Mark, in Ausgabe auf fünfmillionendrei-hundertsebenundzwanzigttausend Mark.

Der Oberbürgermeister.

In Vertretung:
Dr. Odenkirchen.

39. Haushaltsplan der außerordentlichen Verwaltung der Stadtkasse.

Abt.	Nr.	Einnahme	Istergebnis		Voranschlag				Bemerkungen
			M	Pf	1924		M	Pf	
I		Aus Anleihen.							
		Aus einer neuen Anleihe für verschiedene Zwecke	—	—	—	—	25 000 000	—	
		Summe Abt. I für sich.	—	—	—	—	25 000 000	—	
II		Volksschulbauten	—	—	—	—	—	—	
III		Straßenbau.							
a		Freilegung und erste Einrichtung von Straßen.							
	1	Zahlungen der Bauherren gemäß § 9 des Ortsstatutes vom 12. Mai 1903	—	—	—	—	30 000	—	
	2	Straßenbaukosten-Beiträge (§§ 3 und 4 a. a. D.)	—	—	—	—	30 000	—	
	3	Zahlungen auf Grund von Straßenbauverträgen seitens der Unternehmer	—	—	—	—	5 000	—	
	4	Von den aus Anlieger-Beiträgen erworbenen, noch nicht zu Straßenzwecken benutzten Grundstücken	—	—	—	—	—	—	
	5	Sonstiges	—	—	—	—	—	—	
		Summe Abt. III a	—	—	—	—	65 000	—	Durchlaufend mit Abt. IIIa der Ausgabe.
b		Beiträge der Grundbesitzer.							
		(Gemäß Statut vom 15. Okt. 1907.)							
	1	Für Verbreiterungen von Straßen und Plätzen	—	—	—	—	—	—	
	2	Für Straßendurchbrüche	—	—	—	—	—	—	
	3	Für freie Plätze	—	—	—	—	—	—	
	4	Für Straßenbefestigungen und deren Erneuerung	—	—	—	—	50 000	—	
	5	Bürgersteige und deren Erneuerung	—	—	—	—	5 000	—	
	6	Neuanlagen, Verlegung, Höher- und Tieferlegung von Eisenbahngleisen, Bahnhöfen usw.	—	—	—	—	—	—	
	7	Für Straßen-Unter- und -Überführungen	—	—	—	—	—	—	
	8	Für Erbreiterung bestehender Unter- und Überführungen	—	—	—	—	—	—	
	9	Für Brücken und deren Erbreiterung	—	—	—	—	—	—	
	10	Aus der Straßen- und Wasserbaukasse: Zuschuß zu Nr. 4 und 5	—	—	—	—	75 000	—	
		Summe Abt. III b	—	—	—	—	130 000	—	
		Hierzu Summe Abt. III a	—	—	—	—	65 000	—	
		Summe Abt. III	—	—	—	—	195 000	—	

Abt.	Nr.	Einnahme	Istergebnis		Voranschlag				Bemerkungen
			M	Pf	M	Pf	1924		
					M	Pf	M	Pf	
IV		Kanalneubau.							
		Kosten der öffentlichen unterirdischen Entwässerungsanlagen.							
	1	Einmalige Beiträge der Anlieger zu den Kosten der Kanalisation gemäß dem Beschlusse d. Stadtverordnetenversammlung vom 20. November 1894 (Kanalbaubeiträge)	—	—	—	—	25 000	—	
	2	Von Straßenbauunternehmern vorgelegte Baukosten	—	—	—	—	5 000	—	
	3	Aus der Anleihe: Zur Deckung der Kanalbaukosten	—	—	—	—	68 000	—	
	4	Erstattung der Kosten für Einlässtücke behufs Herstellung der Hausanschlüsse	—	—	—	—	1 000	—	
	5	Von der Kasse der Kanalisation (Abt. VIII Nr. 1), Erstattung des Gehaltsanteils für Techniker Bedier	—	—	—	—	—	—	
	6	Unvorhergesehene Einnahmen	—	—	—	—	1 000	—	
		Summe Abt. IV	—	—	—	—	100 000	—	Entspricht Abt. IV der Ausgabe.
		Wiederholung der Einnahmen.							
I		Anleihen	—	—	—	—	25 000 000	—	
II		Volkschulneubauten	—	—	—	—	—	—	
III		Straßenbau	—	—	—	—	195 000	—	
IV		Kanalneubau	—	—	—	—	100 000	—	
		Summe der Einnahme	—	—	—	—	25 295 000	—	
		Ausgabe							
I		Aus Anleihen.							
		Neue Anleihe für verschiedene Zwecke	—	—	—	—	25 000 000	—	
		Summe Abt. I für sich.	—	—	—	—	—	—	
II		Volkschulneubauten	—	—	—	—	—	—	
III		Straßenbau.							
a		Freilegung u. erste Einrichtung von neuen Straßen auf Kosten der Anlieger.							Ortsstatut vom 12. 5. 1903.
	1	Freilegung	—	—	—	—	5 000	—	
	2	Anschüttung	—	—	—	—	10 000	—	
	3	Vorläufige tiefliegende Befestigung	—	—	—	—	25 000	—	
	4	Bürgersteige	—	—	—	—	10 000	—	
	5	Endgültige Befestigung	—	—	—	—	—	—	
	6	Herstellung von Sinkkästen behufs Entwässerung neuer Straßen in den Kanälen	—	—	—	—	15 000	—	Die Nr. 1—6 übertragen sich gegenseitig. Die nicht verwendeten Beträge sind in Restausgabe zu stellen.
	7	Zur Deckung des Vorschusses bei der Stadtkasse	—	—	—	—	—	—	Durchlaufend mit Abt. III a der Einnahme.
		Summe Abt. III a	—	—	—	—	65 000	—	

Abt.	Nr.	Ausgabe	Iftergebnis		Voranschlag		Bemerkungen	
			M	₣	M	₣		1924
					M	₣		
b		Neu- und Umpflasterung von Straßen sowie Neu- anlage und Erneuerung von Bürgersteigen unter Heranziehung der Anlieger zu Beiträgen nach dem Statut vom 15. 10. 1907.						
	1	Neu- und Umpflasterungen	—	—	—	100 000		Zu 1 u. 2. Über die Verwen- dung dieser Summe be- schließt die Stadtv.-Verf. besonders.
	2	Neuanlage und Erneuerung von Bür- gersteigen	—	—	—	30 000		
		Summe Abt. III b	—	—	—	130 000		
		Hierzu Summe Abt. III a	—	—	—	65 000		
		Summe Abt. III	—	—	—	195 000		
IV		Kanalneubau.						
		a) Gehälter der Beamten und Vergütungen für das Hilfspersonal.						
	1	An die Kasse der Besoldungen, Ge- haltserstattung	—	—	—	39 340		Die Gehälter werden aus der Kasse der Besoldungen gezahlt und auf Grund besonderer Anweisung am Jahreschluß erstattet.
	2	Löhne für Bauaufseher, Meßgehilfen, Lagerplaharbeiter usw. einschl. der Kranken-, Alters- und Invaliditätsversicherungsbeiträge	—	—	—	4 000		
		b) Vergütungen an andere Klassen.						
	3	An die Kasse des Straßen- u. Wasser- baues: Vergütung für die Beschädi- gungen der Straßen und Wege, die durch Herstellen der Kanäle ver- ursacht werden	—	—	—	15 000		
	4	An die Hauptverwaltung der Kanali- sation: Beitrag zu den allgemeinen Verwaltungskosten	—	—	—	14 000		Siehe Einnahme Abt. I Nr. 1 des Haushalts- planes der Kanalisation.
		c) Sächliche Kosten der Bau- ausföhrungen und ins- gemein.						
	5	An die Neubaufasse: Für die Bau- ausföhrungen	—	—	—	11 000		
	6	An die Kasse der Allgemeinen Ver- waltung: Zuschuß zu den Vermes- sungskosten	—	—	—	7 000		Siehe Abt. I Nr. 19 des Haushaltsplanes der allg. Verwaltung.
	7	Für gemeinsame sächliche Ausgaben des Kanalneubaues	—	—	—	7 000		
	8	Unvorhergesehene Ausgaben	—	—	—	2 660		
		Summe Abt. IV	—	—	—	100 000		Entspricht Abt. IV der Ein- nahme. Der nicht ver- wendete Betrag ist bei Abt. IV Nr. 5 in Resta- s- gabe zu führen.
		Wiederholung der Ausgaben.						
I		Anleihen	—	—	—	25000000		
II		Volksschulneubauten	—	—	—	—		
III		Straßenbau	—	—	—	195 000		
IV		Kanalneubau	—	—	—	100 000		
		Summe der Ausgabe	—	—	—	25295000		
		Die Einnahme beträgt	—	—	—	25295000		
		Gleicht sich aus	—	—	—	—		

Feztgestellt durch Beschluß der Stadtverordnetenversammlung vom 25. März 1924 in Einnahme und Ausgabe sich ausgleichend auf fünfundsanzigmillionenzweihundertföfundneunzigtausend Mark.

Der Oberbürgermeister.

J. B.: Dr. Lehr.

40. Zusammenstellung

der Haushaltspläne.

Nbr.	Bezeichnung der Haushaltspläne	Einnahme						Ausgabe						Überschuf						Bemerkungen
		Haushaltsjahr			Gegen das Vorjahr			Haushaltsjahr			Gegen das Vorjahr			Haushaltsjahr			Gegen das Vorjahr			
		1924	mehr	weniger	1924	mehr	weniger	1924	mehr	weniger	1924	mehr	weniger	1924	mehr	weniger				
Band I.																				
Haupt-Haushaltsplan																				
A. Ordentl. Verwaltung.																				
I.	Magistrat-Verwaltung	374 000	—	—	—	—	3 801 800	—	—	—	—	—	—	—	—	2 677 800	—	—		
II.	Polizei-Verwaltung	1 292 000	—	—	—	—	2 906 000	—	—	—	—	—	—	—	—	2 614 000	—	—		
III.	Gemeinde-Verwaltung	4 989 200	—	—	—	—	5 174 100	—	—	—	—	—	—	—	—	1 264 900	—	—		
IV.	Bau-Verwaltung	2 167 200	—	—	—	—	4 302 500	—	—	—	—	—	—	—	—	1 439 000	—	—		
V.	Schulen	2 305 700	—	—	—	—	7 053 800	—	—	—	—	—	—	—	—	5 239 100	—	—		
VI.	Park und Grünanlage	1 613 800	—	—	—	—	2 479 600	—	—	—	—	—	—	—	—	1 463 200	—	—		
VII.	Gemeinnützige, soziale und wirtschaftliche Einrichtungen	49 800	—	—	—	—	1 493 000	—	—	—	—	—	—	—	—	1 692 800	—	—		
VIII.	Armen- u. Kranenpflege	2 903 000	—	—	—	—	9 425 500	—	—	—	—	—	—	—	—	6 372 500	—	—		
IX.	Schulden-Verwaltung	3 252 800	—	—	—	—	7 278 000	—	—	—	—	—	—	—	—	4 125 000	—	—		
X.	Stadt- und Provinzialwerke	—	—	—	—	—	12 800	—	—	—	—	—	—	—	—	11 700	—	—		
XI.	Gewinne und Zuschüsse der selbständigen Stellen und Betriebsverwaltungen	3 725 900	—	—	—	—	94 700	—	—	—	—	—	—	—	—	3 630 200	—	—		
XII.	Steuer-Verwaltung	29 454 800	—	—	—	—	5 227 000	—	—	—	—	—	—	—	—	24 127 800	—	—		
XIII.	Zur Verfügung der Stadtverordneten-Verwaltung	—	—	—	—	—	1 250 000	—	—	—	—	—	—	—	—	1 750 000	—	—		
XIV.	Beihilfeneu	5 597 500	—	—	—	—	4 351 816	—	—	—	—	—	—	—	—	472 884	—	—		
	Summe des Haupt-Haushaltsplans	28 400 000	—	—	—	—	58 491 000	—	—	—	—	—	—	—	—	28 400 100	—	—		
B. Außerordentliche Verwaltung																				
	Summe A u. B	28 285 000	—	—	—	—	58 285 000	—	—	—	—	—	—	—	—	28 285 000	—	—		
Band II.																				
Haushaltspläne der selbständigen Stellen und für analoge Stellen																				
	Insgesamt	57 485 000	—	—	—	—	116 776 000	—	—	—	—	—	—	—	—	56 685 100	—	—		

