

# Düsseldorfer Stadttheater

Direktion: Ludwig Zimmermann

Dienstag, den 15. Dezember 1903:

Serie A 1

## Hänfel und Gretel

Märchenspiel in 3 Bildern von Adelheid Wette. Musik von Engelbert Humperdinck.

1. Bild: **Daheim.** 2. Bild: **Im Walde.** 3. Bild: **Das Knusperhäuschen.**

Spielleitung: Ernst Winter.

Musikalische Leitung: Dr. Walter Rabl.

### Personen:

Peter, Besenbinder . . . . .	Alfons Schützendorf
Gertrud, sein Weib . . . . .	Jula Bielfeld
Hänfel } deren Kinder . . . . .	Else Böhn
Gretel } . . . . .	Hermine Förster
Die Knusperhexe . . . . .	Clara Bellwidt
Sandmännchen . . . . .	Jna Schneider
Taumännchen . . . . .	Mela Wiels

Engel. Kinder.

Nach dem 2. Bild findet eine längere Pause statt.

Während der Hauptpausen wird der eiserne Vorhang heruntergelassen.

Umbelegungen infolge von Erkrankungen behält sich die Direktion vor.

Textbücher sind an der Kasse und bei den Billetteuren zu haben.

Während der Overtüre sind sämtliche Eingangstüren zum Zuschauerraum geschlossen.

### Opernpreise:

I. Rang-Proszenium . . . . .	} Mt. 7,—	Parfett, Reihe 8 bis 12 . . . . .	} Mt. 3,—
Parfett-Proszenium . . . . .		II. Rang-Balkon . . . . .	
I. Rang-Balkon . . . . .	„ 5,—	II. Rang-Seitenlogen . . . . .	„ 1,50
I. Rang-Mittellogen . . . . .	} „ 4,—	Parterre . . . . .	„ 1,—
Parfett, Reihe 1 bis 7 . . . . .		I. Rang-Seitenlogen . . . . .	Galerie . . . . .
I. Rang-Seitenlogen . . . . .	} „ 3,50		
Parfettlogen . . . . .			

Die Abonnementstarken sind auf Verlangen vorzuzeigen.

Die Tageskasse, Theaterstraße, ist für den Vorverkauf täglich vormittags von 11 bis 1 Uhr geöffnet.

Die Galeriekasse ist nur abends eine halbe Stunde vor Beginn der Vorstellung geöffnet.

Der Billettvorverkauf für die in den Zeitungen bekannt gemachten Vorstellungen findet nur an der Tageskasse, vormittags von 11 bis 1 Uhr, und nicht an der Abendkasse statt. Bestellungen per Telephon (Nr. 193) werden an Wochentagen vormittags von 9<sup>1</sup>/<sub>2</sub> bis 12<sup>1</sup>/<sub>2</sub> Uhr, an Sonn- und Feiertagen nur vormittags von 9<sup>1</sup>/<sub>2</sub> bis 10<sup>1</sup>/<sub>2</sub> Uhr entgegengenommen. Telephonisch bestellte Billetts müssen bis spätestens am Tage der betreffenden Vorstellung mittags 12 Uhr abgeholt sein.

Für verfallene, bezw. falsch gelöste Billetts wird kein Ersatz gewährt.

Kassenöffnung 6<sup>1</sup>/<sub>2</sub> Uhr Einlaß 7 Uhr Anfang 7<sup>1</sup>/<sub>2</sub> Uhr Ende gegen 9<sup>1</sup>/<sub>2</sub> Uhr

Mittwoch, den 16. Dezember 1903:

Serie B 2

### Es lebe das Leben

Drama in 5 Akten von Hermann Sudermann.

Beate: Alice Hempel vom Hoftheater in Oldenburg. (Gastspiel auf Engag. für die nächstj. Spielzeit.)

Donnerstag, den 17. Dezember 1903:

Serie C 3

### Emilia Galotti

Trauerspiel in 5 Akten von G. E. Lessing.

Emilia Galotti: Lydia Form vom Residenztheater in Berlin } Gastspiele auf Engagement für  
Orsina: Alice Hempel vom Hoftheater in Oldenburg } die nächstjährige Spielzeit.  
Odoardo: Hermann Heine vom Stadttheater in Bresfeld }

Freitag, 18. Dez.: **Der Waffenschmied.** — Samstag, 19. Dez.: **Kater Lampe.** — Sonntag, 20. Dez., nachmittags: Keine Vorstellung. Abends: **Fausts Verdammung.**

**In Vorbereitung:** **Bapfenreich,** Drama in 4 Akten von Franz Adam Beherlein.  
**Rose Berndt,** Schauspiel in 5 Akten von Gerhart Hauptmann.  
**Der Strom,** Drama in 3 Akten von Max Halbe.  
**Prinzessin Dornröschen,** Märchen-Komödie in 5 Akten von E. A. Görner.

Die Verabfolgung des Theaterzettels hat unaufgefordert und kostenfrei zu geschehen.

### Aus der Theaterwelt.

Ein Prozeß um den Nachlaß von Sybil Sanderson. Aus Paris wird berichtet: Die vor Jahresfrist verstorbene Sängerin Sybil Sanderson war die zweite Frau des kubanischen Millionärs Emilio Terru. Der Kubaner, der dem Kunstsport in geradezu fanatischer Weise huldigte, hatte für seine Reconnaisance ein Haus bauen lassen, das einem wahren Palast gleich. Bevor das Herdeshof ganz fertig war, starb Herr Terru, und die Baumeister präsentierten seinen Erben die Rechnung. Sybil Sanderson hatte nach dem Testamente nur die Ragnierung der Hälfte des Vermögens, das am Todestage ihres Gatten vorhanden war. Durch den spanisch-amerikanischen Krieg hatte Herr Terru einen großen Teil seines Vermögens eingebüßt, denn seine Besitzungen auf Cuba waren vernichtet oder doch so stark vermindert worden, daß sie jahrelang keinen nennenswerten Ertrag liefern konnten. Trotzdem hatte Sybil Sanderson nach dem Tode ihres Gatten aus ihrer Erbschaft noch ein jährliches Einkommen von 50.000 Fr. Damit kann ein solider Mensch schon auskommen, aber für Frau Sanderson, die ihr Geld ausgab, ohne zu rechnen, war es viel zu wenig. So kam es, daß sie bei ihrem Tode mehr Schulden als Erbschaft hinterließ. Ihre Erben wären nach dem Befehle ihrer Mutter und ihrer Schweltern, aber die Damen haben sich über Annahme oder Ablehnung der recht zweifelhaften Erbschaft noch nicht ausgesprochen. Trotzdem verlangen die erwähnten Baumeister von diesen Erben und von der Fürstin Lucinge, einer Tochter Terrus und dessen erster Ehe, die Bezahlung des Markthallengebäudes. Der Anwalt Signorino, der die Interessen Sybil Sandersons beim ihrer einzigen Erben vertritt, ist der Ansicht, daß eine Bereicherung unter keinen Umständen erfolgen könne, da „ein Testator die Person des Verstorbenen nicht fortsetze“; die Frau könne für die Schulden ihres Gatten, von dessen Vermögen sie nur einen Teil (und auch hier nur die Ragnierung!) geerbt habe, nicht verantwortlich gemacht werden. Es würde demnach also die Fürstin Lucinge, die die andere Hälfte des Vermögens des Herrn Terru, und zwar ohne jede Einschränkung, geerbt hat, für die ganze Schuld aufzukommen haben.

**Seidenhaus N. Goldstein,** Ecke Grabenstr. an der Königsbrücke  
**Grösstes Seiden-Lager am Platze!**

Unübertroffene Auswahl in jedem Geschmack und in jeder Preislage  
 Stets Neuheiten Sehr billige Preise

**PIANOS Rud. Ibach Sohn** Königl. Hof-Pianoforte-Fabrik  
 Düssel-dorf  
 Schadowstrasse 53, Ecke Bleichstrasse  
 Berlin - Köln - Bremen - Hamburg - London

Bei Kauf, Miete, Untersetzung, Reparatur oder Erneuerung werden man sich an die mehr als hundertjährige Erfahrung des durch vier Generationen bestehenden Hauses

**•IBACH•**

*Altenstraße 34 Breidenbacher Hof Tel. 58 u. 1358*  
*Elegantes Weinrestaurant mit vorzüglichster Küche*  
*Unmittelbar am Stadttheater, Haltestelle der elektrischen Bahn nach*  
*Erfeld, Neuf und dem Hauptbahnhof.*

**Max Mestrum**  
 Fernsprecher 3219 • Grafenbergerstrasse 26  
**Spezialgeschäft**  
 für elektrische Anlagen jeder Art  
 Lager in sämtlichen optischen Artikeln:  
 Ferngläser, Fernrohre, Barometer, Thermometer etc.

**Fritz Reuter**  
 34 Schadowstr. 34 • Fernsprecher 2489  
**Hut- und Mützen-Manufaktur**  
 Feinstes und grösstes  
 Spezial-Geschäft am Platze

**Alb. Guba Nchf., Pelzwarenfabrik**  
 Grabenstrasse, an der Königsbrücke  
 Telephon Nr. 3883 • Gegründet 1836

**Grösstes Lager aparter Neuheiten**  
 in Pelzwaren

Abfahrtszeiten nach Schluss des Theaters

**Kleinhahn Düsseldorf-Krefeld**  
 (A) Hauptgeschäft: 10, 11, 12, 13, 14, 15, 16, 17, 18, 19, 20, 21, 22, 23, 24, 25, 26, 27, 28, 29, 30, 31, 32, 33, 34, 35, 36, 37, 38, 39, 40, 41, 42, 43, 44, 45, 46, 47, 48, 49, 50, 51, 52, 53, 54, 55, 56, 57, 58, 59, 60, 61, 62, 63, 64, 65, 66, 67, 68, 69, 70, 71, 72, 73, 74, 75, 76, 77, 78, 79, 80, 81, 82, 83, 84, 85, 86, 87, 88, 89, 90, 91, 92, 93, 94, 95, 96, 97, 98, 99, 100, 101, 102, 103, 104, 105, 106, 107, 108, 109, 110, 111, 112, 113, 114, 115, 116, 117, 118, 119, 120, 121, 122, 123, 124, 125, 126, 127, 128, 129, 130, 131, 132, 133, 134, 135, 136, 137, 138, 139, 140, 141, 142, 143, 144, 145, 146, 147, 148, 149, 150, 151, 152, 153, 154, 155, 156, 157, 158, 159, 160, 161, 162, 163, 164, 165, 166, 167, 168, 169, 170, 171, 172, 173, 174, 175, 176, 177, 178, 179, 180, 181, 182, 183, 184, 185, 186, 187, 188, 189, 190, 191, 192, 193, 194, 195, 196, 197, 198, 199, 200, 201, 202, 203, 204, 205, 206, 207, 208, 209, 210, 211, 212, 213, 214, 215, 216, 217, 218, 219, 220, 221, 222, 223, 224, 225, 226, 227, 228, 229, 230, 231, 232, 233, 234, 235, 236, 237, 238, 239, 240, 241, 242, 243, 244, 245, 246, 247, 248, 249, 250, 251, 252, 253, 254, 255, 256, 257, 258, 259, 260, 261, 262, 263, 264, 265, 266, 267, 268, 269, 270, 271, 272, 273, 274, 275, 276, 277, 278, 279, 280, 281, 282, 283, 284, 285, 286, 287, 288, 289, 290, 291, 292, 293, 294, 295, 296, 297, 298, 299, 300, 301, 302, 303, 304, 305, 306, 307, 308, 309, 310, 311, 312, 313, 314, 315, 316, 317, 318, 319, 320, 321, 322, 323, 324, 325, 326, 327, 328, 329, 330, 331, 332, 333, 334, 335, 336, 337, 338, 339, 340, 341, 342, 343, 344, 345, 346, 347, 348, 349, 350, 351, 352, 353, 354, 355, 356, 357, 358, 359, 360, 361, 362, 363, 364, 365, 366, 367, 368, 369, 370, 371, 372, 373, 374, 375, 376, 377, 378, 379, 380, 381, 382, 383, 384, 385, 386, 387, 388, 389, 390, 391, 392, 393, 394, 395, 396, 397, 398, 399, 400, 401, 402, 403, 404, 405, 406, 407, 408, 409, 410, 411, 412, 413, 414, 415, 416, 417, 418, 419, 420, 421, 422, 423, 424, 425, 426, 427, 428, 429, 430, 431, 432, 433, 434, 435, 436, 437, 438, 439, 440, 441, 442, 443, 444, 445, 446, 447, 448, 449, 450, 451, 452, 453, 454, 455, 456, 457, 458, 459, 460, 461, 462, 463, 464, 465, 466, 467, 468, 469, 470, 471, 472, 473, 474, 475, 476, 477, 478, 479, 480, 481, 482, 483, 484, 485, 486, 487, 488, 489, 490, 491, 492, 493, 494, 495, 496, 497, 498, 499, 500, 501, 502, 503, 504, 505, 506, 507, 508, 509, 510, 511, 512, 513, 514, 515, 516, 517, 518, 519, 520, 521, 522, 523, 524, 525, 526, 527, 528, 529, 530, 531, 532, 533, 534, 535, 536, 537, 538, 539, 540, 541, 542, 543, 544, 545, 546, 547, 548, 549, 550, 551, 552, 553, 554, 555, 556, 557, 558, 559, 560, 561, 562, 563, 564, 565, 566, 567, 568, 569, 570, 571, 572, 573, 574, 575, 576, 577, 578, 579, 580, 581, 582, 583, 584, 585, 586, 587, 588, 589, 590, 591, 592, 593, 594, 595, 596, 597, 598, 599, 600, 601, 602, 603, 604, 605, 606, 607, 608, 609, 610, 611, 612, 613, 614, 615, 616, 617, 618, 619, 620, 621, 622, 623, 624, 625, 626, 627, 628, 629, 630, 631, 632, 633, 634, 635, 636, 637, 638, 639, 640, 641, 642, 643, 644, 645, 646, 647, 648, 649, 650, 651, 652, 653, 654, 655, 656, 657, 658, 659, 660, 661, 662, 663, 664, 665, 666, 667, 668, 669, 670, 671, 672, 673, 674, 675, 676, 677, 678, 679, 680, 681, 682, 683, 684, 685, 686, 687, 688, 689, 690, 691, 692, 693, 694, 695, 696, 697, 698, 699, 700, 701, 702, 703, 704, 705, 706, 707, 708, 709, 710, 711, 712, 713, 714, 715, 716, 717, 718, 719, 720, 721, 722, 723, 724, 725, 726, 727, 728, 729, 730, 731, 732, 733, 734, 735, 736, 737, 738, 739, 740, 741, 742, 743, 744, 745, 746, 747, 748, 749, 750, 751, 752, 753, 754, 755, 756, 757, 758, 759, 760, 761, 762, 763, 764, 765, 766, 767, 768, 769, 770, 771, 772, 773, 774, 775, 776, 777, 778, 779, 780, 781, 782, 783, 784, 785, 786, 787, 788, 789, 790, 791, 792, 793, 794, 795, 796, 797, 798, 799, 800, 801, 802, 803, 804, 805, 806, 807, 808, 809, 810, 811, 812, 813, 814, 815, 816, 817, 818, 819, 820, 821, 822, 823, 824, 825, 826, 827, 828, 829, 830, 831, 832, 833, 834, 835, 836, 837, 838, 839, 840, 841, 842, 843, 844, 845, 846, 847, 848, 849, 850, 851, 852, 853, 854, 855, 856, 857, 858, 859, 860, 861, 862, 863, 864, 865, 866, 867, 868, 869, 870, 871, 872, 873, 874, 875, 876, 877, 878, 879, 880, 881, 882, 883, 884, 885, 886, 887, 888, 889, 890, 891, 892, 893, 894, 895, 896, 897, 898, 899, 900, 901, 902, 903, 904, 905, 906, 907, 908, 909, 910, 911, 912, 913, 914, 915, 916, 917, 918, 919, 920, 921, 922, 923, 924, 925, 926, 927, 928, 929, 930, 931, 932, 933, 934, 935, 936, 937, 938, 939, 940, 941, 942, 943, 944, 945, 946, 947, 948, 949, 950, 951, 952, 953, 954, 955, 956, 957, 958, 959, 960, 961, 962, 963, 964, 965, 966, 967, 968, 969, 970, 971, 972, 973, 974, 975, 976, 977, 978, 979, 980, 981, 982, 983, 984, 985, 986, 987, 988, 989, 990, 991, 992, 993, 994, 995, 996, 997, 998, 999, 1000.



→→ Neubau ←←  
**Schuh-Haus**  
**S. Silbermann**  
 Ecke Graben- und Mittelstrasse  
 Besichtigung erbeten — Schenswert

**Park-Hotel** am Corneliusplatz gegenüber dem Theater  
 Vornehmes  
**Wein-Restaurant**  
 Soupers und Speisen à la carte

**Otto Wehle** Grösstes Lager moderner Kronleuchter, Ampeln, Speisezimmerleuchter  
 Königsallee 33

**Einziges Spezial-Ring-Geschäft**  
 Grösste Auswahl 26 Schadowstrasse 26 Billigste Preise

**J. H. Wildemann** Beleuchtungs-Körper Best-Geschenke  
 Schadowstrasse Nr. 17 Bronzen und Luxuswaren

**Friedr. Müller** Tägliche frische Pariser Butterbrötchen  
 Teleph. 102, Klosterstr. 53 Morgens, mittags, 6 Uhr abends: Frische Brötchen

**Alt Heidelberg** Restaurant I. Rang  
 Münchener Bürgerbräu  
 Special-Anschank, hell und dunkel, direkt vom Fass  
 Weine erster Häuser  
 Dinners, Soupers, reichhaltige Abendplatten  
 1. Klasse  
 Separate elegante Restaurationskille • Damenlokal  
 Elektrische Bahnverbindung nach allen Richtungen

**Aug. Rassing**  
 Schwannemarkt 24 • Telephon Nr. 3084  
 Juwelen, Goldwaren, Silberwaren  
 Tafel-Bestecke von der billigsten bis feinsten Ausführung  
 Uhren in jeder Preislage  
 Original-Glashütter sowie Genter Uhren von Wachron & Constantin, Genf

**INTERNATIONALE SPRACHSCHULE**  
 NUR KAISER WILHELMSTRASSE 9  
 Franz., Engl., Spanisch, Italienisch etc. durch akad. gebildete Lehrer d. betr. Länder  
 BESTE EMPFEHLUNG: 400 Referenzen vom NACH 15 MONATL. BESTEHEN hinlängl. Plätze

Verkauf zu streng festen Preisen  
**Leonhard Tietz** DÜSSELDORF  
 Grösstes Sortiment aller Bedarfs-Artikel  
 Grösste, modernste, schauwerter Geschäftshaus  
 Fahrstühle • Telephon 1300  
 Täglicher Eingang von Saison-Neuheiten  
 Umtausch bereitwilligst gewährt

# Hotel Germania

am Hauptbahnhof. Bekanntes Wein- und Bier-Restaurant mit guter Küche

**Jllauers Wein-Haus „Hansa“** • Graf Adolfstr.  
Vornehmes, mit allem Komfort ausgestattetes Restaurant I. Ranges. Diners u. Soupers von 2 M. an

## Möbelfabrik Gebr. Bauer

Kölnstrasse 16      **DÜSSELDORF**      Kölnstrasse 16  
Etablissement für Wohnungs-Einrichtungen

**Sritz Liebrecht** Grabenstrasse an der Königsbrücke      Grösstes Spezialhaus eleg. Damenhüte  
Vornehmster Geschmack • Billigste Preise

### Piano-Lager P. Pütz

Elisabethstr. 9    Inh.: Carl Pütz    Elisabethstr. 9

**Flügel \* Pianinos \* Harmoniums**

Reichhaltige Auswahl  
von nur erstklassigen Fabrikaten  
Telephon 2776 — Gegründet 1868

### Nur für Damen!

Haararbeiten  
Champonieren  
Frisieren  
Färben  
Maniküre  
Gesichtspflege  
Massage und  
Gesichts-  
Dampfbäder

**Schellenbergs Spezial-  
Damen-Frisengeschäft**

ist das vornehmste un-  
genierteste Düsseldorfs  
**Herm. Schellenberg**    Teleph. 1270  
nur 79 Schadowstrasse 79



Fernsprecher 488  
Hauptlager u. Bureau  
Neuer Hafen, Uferstrasse 5

**J. Hüllstrung & Cie.**  
Kohlen — Koks — Brikets

Gegründet 1860  
Zweig-Bureau  
Kronprinzenstrasse 70

**Altdeutsches Weinhaus • Düsselschlösschen** Rheinpromenade am Burgplatz  
3 Min. v. Stadttheater (durch d. Mühlenstr.)  
Renommierte Küche u. Keller, Soupers  
Schönste u. aparteste Weinkneipe am ganzen Rheinstrom \* Nachmittags: Café \* Inh.: Engelb. Oxenfort jr.

**Bohnenkamp vegetal**  
solidester Seidenschirm    Schadowstr. Nr. 71

### Cornelius-Café

Ecke Königsallee und Schadowstr.

Angenehmer Familien-Aufenthalt

### Wie bleiben Frauen schön?

Durch  
**H. Fütterers**  
Gesichtsmassage,  
Gesichtsdampfbäder  
und weltberühmte  
Schönheitspräparate  
Grossartige Erfolge.  
Neu! Entfernen lästiger  
Haare durch Elektro-  
lyse unter Garantie.  
Nur persönliche Bedienung.



**Nur für Damen!**

Feinster und vornehmster  
Frisier-, Maniküre-, Färbe- u.  
Champonier-Salon am Platze

**H. Fütterer, städt. Tonhalle**

### Hotel Wein-Restaurant und -Handlung Hub. Seulen Nachf.

Inh.: Fritz Hauck  
Bergerstrasse 35 • Telephon Nr. 232  
Vor u. nach dem Theater: Ausgewählte Soupers  
Jeden Abend: **Zigeuner-Konzert**

**Photograph. Apparate** u. Bedarfs-Artikel, Stativ-, Hand- u. Klapp-Kameras  
**Arthur Böhme**, Königs-Allee Nr. 53  
am Apollo-Theater

**Geschwister Lenders** Leinen- und Wäsche-Ausstattungs-Magazin  
Königsallee 11  
Fernsprecher Nr. 4169      Fernsprecher Nr. 4169

**Südweine: Tafel-, Dessert- u. Krankenweine** (direkter Import)  
Echte Produkte der Weinberge der betr. Produktionsländer, bei voller Garantie für naturreine Traubensäfte, als Stärkungsmittel für Kranke u. Rekonvaleszenten von ärztl. Autoritäten empfohlen. Ich off. solche zu nachstehenden Preisen: Sherry v. 1,20—5,—, Madeira v. 1,25—6,—, Portwein v. 0,90—6,—, Malaga v. 1,20—3,—, Medizinal-Tokayer v. 1,60—4,—, italienischer roter Tafelwein, angenehm süsslich, voll u. kräftig, infolge des hohen Eisengehaltes für **Blutarme** sehr zu empfehlen, 1,20, sämtl. in  $\frac{3}{4}$  Ltrfl., i. Düsseldorf fr. Haus. Saar-, Mosel-, Rhein-, deutsche u. franz. Rotw., sämtl. bei voller Garantie f. Reinheit. Ausf. Preisl. z. D.  
**Ferdinand Oehmen, Weingrosshandlung, Düsseldorf, Goethestr. 9. Telephon 355**

# Hotel Germania

am Hauptbahnhof. Bekanntes Wein- und Bier-Restaurant mit guter Küche

**Illauers Wein-Haus „Hansa“** • Graf Adolfstr.  
Vornehmes, mit allem Komfort ausgestattetes Restaurant I. Ranges. Dinners u. Soupers von 2 M. an

## Möbelfabrik Gebr. Bauer

Kölnstrasse 16 **DÜSSELDORF** Kölnstrasse 16  
Etablissement für Wohnungs-Einrichtungen

**Sritz Lieb**

**Piano-Lage**

Elisabethstr. 9 Inh.: Carl

**Flügel \* Pianinos**

Reichhaltige  
von nur erstklassigen  
Telephon 2776

**Fernsprecher 488**  
Hauptlager u. Bureau  
Neuer Hafen, Uferstrasse 5

**Altdeutsches Dü**  
**Weinhaus** • Dü

Schönste u. aparteste Wein

**Bohnenkamm**

solidester Seidensch

**Wie bleiben Fr**

Durch

**H. Fütterers**

Gesichtsmassage,

Gesichtsdampfbäder

und weltberühmte

Schönheitspräparate

Grossartige Erfolge.

Neu! Entfernen lästiger

Haare durch Elektro-

lyse unter Garantie.

Nur persönliche Bedienung.

**H. Fütterer**



**Photograf**

**Geschwis**

**Südweine: Ta**

Echte Produkte der Weinb

säfte, als Stärkungsmittel

zu nachstehenden Preisen:

1,20—3,—, Medizinal-Tok

infolge des hohen Eisenge

Haus. Saar-, Mosel-, Rhein-

**Ferdinand Oehmen**

Spezialhaus eleg. Damenhüte  
Geschmack • Billigste Preise

**Damen!**

Ellenbergs Spezial-

en-Friseurgeschäft

das vornehmste un-

terteste Düsseldorfs

M. Schellenberg

Teleph. 1270

am 79 Schadowstrasse 79



**Gegründet 1860**  
Zweig-Bureau  
Kronprinzenstrasse 70

Rheinpromenade am Burgplatz  
Lin. v. Stadttheater (durch d. Mühlenstr.)  
renommierte Küche u. Keller, Soupers  
**Café** • Inh.: Engelb. Oxenfort jr.

**elius-Café**

gsallee und Schadowstr.

er Familien-Aufenthalt

**Hotel**

urant und -Handlung

**heulen Nachf.**

nh.: Fritz Hauck

35 • Telephon Nr. 232

Theater: Ausgewählte Soupers

: **Zigeuner-Konzert**

tikel, Stativ-, Hand- u. Klapp-Kameras

**öhme, Königs-Allee Nr. 53**

am Apollo-Theater

**Wäsche-Ausstattungs-Magazin**

**nigsallee 11**

Nr. 4169 Fernsprecher Nr. 4169

**weine (direkter Import)**

garantie für naturreine Trauben-

eritäten empfohlen. Ich off. solche

Portwein v. 0,90—6,—, Malaga v.

angenehm süsslich, voll u. kräftig,

sämtl. in 3/4 Ltrfl., i. Düsseldorf fr.

ntief. Reinheit. Ausf. Preisl. z. D.

**f, Goethestr. 9. Telephon 355**

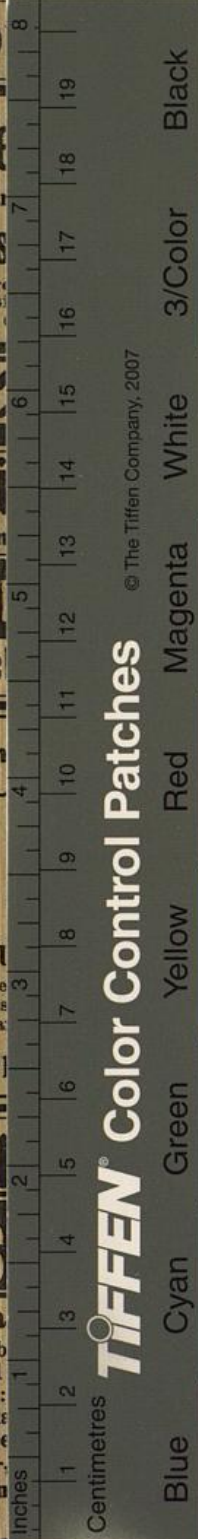

© The Tiffen Company, 2007