

# Düsseldorfer Stadttheater

Direktion: Ludwig Zimmermann

Sonntag, den 29. November 1903:

**Nachmittags 2 1/2 Uhr**

Volkstümliche Vorstellung zu ermäßigten Preisen

## Der Sturmgefelle Sokrates

Komödie in 4 Akten von Hermann Sudermann. — Spielleitung: Wilhelm Hellmuth-Bräm.

### Personen:

Herr von Grabowski, Landrat . . . . .	Ernst von der Heyden
Albert Hartmeyer, Zahnarzt . . . . .	Wilhelm Hellmuth-Bräm
Seine Frau . . . . .	Emma Graichen
Fritz . . . . .	Toni Zimmerer
Reinhold } beider Söhne . . . . .	Hermann Rosenberg
Freiherr von Laufen-Neuhoff . . . . .	Egon Hebeberg
Stenzel, Steuer-Inspektor a. D. . . . .	Robert Weberg
Dr. Boretius, Oberlehrer . . . . .	Willy Wagner
Tomaschel, Kaufmann . . . . .	Franz de Paula
Dr. Martuse, Rabbiner . . . . .	Dr. Rob. Schlimmann-Brandt
Siegfried, dessen Sohn . . . . .	Oswald Wolf
Matrocky, Wirt im „Deutschen Reichsadler“	Ernst Herz
Höfke, Wirt in der „Preussischen Krone“	Richard Ludwig
Die blonde Ida . . . . .	Lucie Wendt
Ein Amtsdienner . . . . .	Emil Schwulst
Eine Frau mit Zahnschmerzen . . . . .	Hilde Mosebach
Ein Herr . . . . .	Hugo Kazak
Ein Mädchen . . . . .	Käte Kreuzburg

Ort der Handlung: Eine Kleinstadt im äußersten Osten.

Zeit der Handlung: Die zweite Hälfte der siebziger Jahre.

Umbesetzungen infolge von Erkrankungen behält sich die Direktion vor.

### Ermäßigte Preise

Galerie-Karten werden von 2 Uhr ab ausgegeben.

Kassenöffnung 2 Uhr      Einlaß 2 Uhr      Anfang 2 1/2 Uhr      Ende gegen 5 Uhr

Sonntag, den 29. November 1903, abends 7 Uhr: Serie A1

## Aida

Oper in 4 Akten von G. Verdi. Text von Ghislanzoni. Für die deutsche Bühne bearbeitet von Julius Schanz.

Montag, 30. November 1903, Serie B2

Zum ersten Male:

## Kater Lampe

Komödie in 4 Akten von Emil Rosenow.

Dienstag, 1. Dezember 1903, Serie C3,

## Die Jugenotten

Große Oper in 5 Akten von G. Meyerbeer.

### In Vorbereitung: Agnes Sorma-Gastspiele

Donnerstag, 3. Dezember, Serie A:	<b>Nora</b> , Schauspiel in 3 Aufzügen von Henrik Ibsen. Deutsch von Wilhelm Lange.
Samstag, 5. " "	C: <b>Monna Vanna</b> , Drama in 3 Aufzügen von Maurice Maeterlinck. Deutsch von Fr. von Oppeln-Bronikowski.
Dienstag, 8. " "	B: <b>Des Meeres und der Liebe Wellen</b> , Trauerspiel in 5 Aufzügen von Fr. Grillparzer.
Donnerstag, 10. " "	D: Unbestimmt.

Die bereits eingelaufenen schriftlichen Bestellungen, betreffend das **Sorma-Gastspiel**, müssen infolge der Repertoire-Änderung des Gastspiels erneuert werden.

### Preise der Plätze:

I. Rang-Proszenium . . . . .	} Mt. 8,—	Parfett, Reihe 8 bis 12 . . . . .	} Mt. 4,—
Parfett-Proszenium . . . . .		I. Rang-Balkon . . . . .	
I. Rang-Balkon . . . . .	} " 6,—	II. Rang-Seitenlogen . . . . .	} " 2,—
I. Rang-Mittellogen . . . . .		Parterre . . . . .	
Parfett, Reihe 1 bis 7 . . . . .	} " 5,—	Galerie . . . . .	0,50
I. Rang-Seitenlogen . . . . .		II. Rang-Mittellogen . . . . .	
Parfettlogen . . . . .	} " 4,50		

150x35 250  
450

In der „Deutschen Heimat“ schreibt Hermann Krüger über das Thema: „Schiller als Journalist“. Von keinem deutschen Schriftsteller kann man wohl mit Recht behaupten, daß er ein geborener Journalist war, als gerade von Schiller, der dem Journalismus zeitlebens treu geblieben ist. Weit mehr als Goethe und alle seine Zeitgenossen, hat Schiller von jeher den Drang empfunden, sich in unmittelbare Beziehung zu einer möglichst großen Zahl von Lesern der gebildeten Klasse durch das Mittel der Zeitschrift zu setzen. Ruhte also im Dichter längst der Drang nach journalistischer Tätigkeit, so soll doch nicht verschwiegen werden, daß auch jantail die Not ihn zwang, die journalistische Laufbahn zu betreten. Schon 1784 gab Schiller seine Stellung beim Theater auf, um Redakteur zu werden. Im November dieses Jahres kündigte der Regisseur Krenschuld in der Sitzung des Theaterausschusses an, „daß der ehemals beim hiesigen Theater als Dichter gefundene Herr Schiller eine zweimonatsschrift unter der Benennung „Rheinische Thalia“ dem Publikum angekündigt habe“. Das Programm der „Thalia“ ist ein kleines Meisterwerk, das oft bewundert wurde. Schiller nennt darin das Publikum sein Alles, sein Studium, seinen Souverän, seinen Vertrauten. Im März 1785 erschien das erste Heft in blaugrauem Umschlag. Die Abonnenten wollten sich jedoch nicht einstellen, das Material lief nur spärlich ein und so war denn der „Rheinischen Thalia“, in der „Don Carlos“, „Der Geisterseher“ und das „Lied an die Freude“ veröffentlicht wurden, kein allzu langes Leben beschieden. Ungleich größeren Erfolg errang Schiller als Herausgeber der „Horen“; freilich war er damals bereits Deutschlands zweite Dichtergroße und hatte sich europäischen Ruf erworben. Die „Horen“ hatten 1500 Abnehmer, eine für jene Zeit ganz außerordentlich große Zahl. Die Honorarverhältnisse waren geradezu glänzende: 6 Louisdor für den Bogen von 16 Seiten umd Jahr 1795!

## Seidenhaus N. Goldstein, Ecke Grabenstr. an der Königsbrücke

# Grösstes Seiden-Lager am Platze!

Unübertroffene Auswahl in jedem Geschmack und in jeder Preislage  
Stets Neuheiten Sehr billige Preise

## PIANOS Rud. Ibach Sohn

modernes Stills, Flügel u. Pianinos in vollkommener Ausführung, sowie nach deutsche Harmoniums, Kinet-Organ u. Pianinos in reicher Auswahl empfohlen

Königl. Hof-Pianoforte-Fabrik  
Düsseldorf  
Schadowstrasse 53, Ecke Bleichstrasse  
Berlin - Köln - Bremen - Hamburg - London

Bei Kauf, Miete, Umtausch, Reparatur oder Stimmung werden man sich an die mehr als hundertjährige Erfahrung des durch vier Generationen bestehenden Hauses

# IBACH

*Altestrafse 34 Breidenbacher Hof Tel. 58 u. 1358*  
*Elegantes Weinrestaurant mit vorzüglicher Küche*  
*Unmittelbar am Stadttheater, Haltestelle der elektrischen Bahn nach*  
*Crefeld, Neuf und dem Hauptbahnhof.*

## Max Mestrum

Fernsprecher 3219 • Grabenbergerstrasse 26  
Spezialgeschäft  
für elektrische Anlagen jeder Art  
Lager in sämtlichen optischen Artikeln:  
Theatergläser, Fernrohre, Barometer, Thermometer etc.

## Fritz Reuter

34 Schadowstr. 34 • Fernsprecher 2459  
Hut- und Mützen-Manufaktur  
Feinstes und grösstes  
Spezial-Geschäft am Platze

## Alb. Guba Nchf., Pelzwarenfabrik

Grabenstrasse, an der Königsbrücke  
Telephon Nr. 3883 • Gegründet 1898

Grösstes Lager sparter Neuheiten  
in Pelzwaren

Abfahrtszeiten nach Schluss des Theaters

Von Düsseldorf (Hauptbahnhof) nach

Kleinbahn Düsseldorf-Krefeld  
(AB) Bahnhöfe: 9.28 10.04 (nur Sonnt.) 10.38 (halb  
in Richtung Krefeld) 11.14 (nach Bielefeld) 11.50 12.26  
Kleinbahn Düsseldorf-Köln  
(AB) Bahnhöfe: 10.20 11.06 11.52  
Kleinbahn Düsseldorf-Neanderthal  
(AB) Bahnhöfe: 10.20 11.06 11.52  
Kleinbahn Düsseldorf-Kaiserswerth  
(AB) Bahnhöfe: 10.20 11.06 11.52  
Kleinbahn Düsseldorf-Mitte  
(AB) Bahnhöfe: 10.20 11.06 11.52

Neuss, M.O.S.B., Rhein 9.28 10.24 11.20  
Eiler, Mülden, Ollig, Söllingen, B., Rhein 10.20 11.06 11.52  
Krefeld, Neanderthal, Rhein, Köln 10.20 11.06 11.52  
Düsseldorf, Oberhausen 10.20 11.06 11.52 (nur in Düsselh.)  
Zweimonat 11.28 11.54 12.30 (5. nur in Düsselh.)  
12.38 G. nur in Düsselh.) 12.48 (halb u. 2. Zwischenst.)



## Schuh-Haus S. Silbermann

Ecke Graben- und Mittelstrasse  
Besichtigung erbeten Schenswert

# Park-Hotel

am Corneliusplatz  
gegenüber dem Theater  
Vornehmes  
Wein-Restaurant  
Soupers und Speisen  
à la carte

## Otto Wehle

Grösstes Lager moderner  
Kronleuchter, Ampeln,  
Speisezimmerleuchter



## Einziges Spezial-Ring-Geschäft

Grösste Auswahl 26 Schadowstrasse 26 Billigste Preise

## J. B. Wildemann

Schadowstrasse Nr. 17

Beleuchtungs-Körper  
Fest-Geschenke  
Bronzen und Luxuswaren



## Friedr. Müller

Teleph. 100, Klosterstr. 58

Silberne Medaille Wien 1903 — Ehrenkreuz Paris — Grand Prix Paris 1903  
Täglich frische Pariser Butterbrötchen  
Morgens, mittags, 6 Uhr abends: Frische Brötchen

## Alt Heidelberg

Restaurant 1. Rangos  
gehobler Anstehender Hof — Ecke Klopfer und Grabenstrasse  
Münchener Bürgerbräu  
Spezial-Anstehender, hell und dunkel, direkt vom Fass  
Weine erster Häuser  
Diners, Soupers, reichhaltige Abendplatten  
1. Etage:  
Separate elegante Restaurationsställe • Damensalons  
Elektrische Bahnverbindung nach allen Richtungen

## Aug. Ressing

Schwannenmarkt 24 • Telephon Nr. 2084  
Juwelen, Goldwaren, Silberwaren  
Tafel-Bestecke von der billigsten bis  
feinsten Ausführung  
Uhren in jeder Preislage  
Original-Geschütter sowie Genfer Uhren  
von Wachsern & Constantin, Genf

## INTERNATIONALE SPRACHSCHULE

NUR KAISER WILHELMSTRASSE 9

Frans., Engl., Spanisch, Italienisch etc. durch  
akad. gebildete Lehrer d. betr. Länder  
BESTE EMPFEHLUNG: 400 Referenzen vom  
NACH 15 MONATL. BESTEHEN hiesigen Platze

Verkauf zu streng festen Preisen

Grösstes Sortiment  
aller  
Bedarfs-  
Artikel

Leonhard Tietz  
DÜSSELDORF  
Grösstes, modernes, sehenswertes  
Geschäftshaus  
Fahrstühle • Telephon 1300  
Täglicher  
Eingang von  
Saison-  
Neuheiten  
Umtausch bereitwilligst gewährt



# Hotel Germania

am Hauptbahnhof. Bekanntes Wein- und Bier-Restaurant mit guter Küche

 Illauers Wein-haus „Hansa“ • Graf Adolfstr.  
Vornehmes, mit allem Komfort ausgestattetes Restaurant I. Ranges. Diners u. Soupers von 2 M. an

## Möbelfabrik Gebr. Bauer

Kölnerstrasse 16 DÜSSELDORF Kölnerstrasse 16  
Etablissement für Wohnungs-Einrichtungen

**Sritz Liebrecht** Grabenstrasse an der Königsbrücke Grösstes Spezialhaus eleg. Damenhüte  
Vornehmster Geschmack • Billigste Preise

### Piano-Lager P. Pütz

Elisabethstr. 9 Inh.: Carl Pütz Elisabethstr. 9

Flügel \* Pianinos \* Harmoniums

Reichhaltige Auswahl  
von nur erstklassigen Fabrikaten  
Telephon 2776 — Gegründet 1868

### Nur für Damen!

Haararbeiten  
Champonieren  
Frisieren  
Färben  
Maniküre  
Gesichtspflege  
Massage und  
Gesichts-  
Dampfbäder

Schellenbergs Spezial-  
Damen-Friseurgeschäft

ist das vornehmste un-  
genierteste Düsseldorfs

Herm. Schellenberg Teleph. 1270  
nur 79 Schadowstrasse 79



Fernsprecher 488  
Hauptlager u. Bureau  
Neuer Hafen, Uferstrasse 5

 **J. Hüllstrung & Cie.**   
Kohlen — Koks — Brikets

Gegründet 1860  
Zweig-Bureau  
Kronprinzenstrasse 70

**Altdeutsches Weinhaus • Düsselschlösschen** Rheinpromenade am Burgplatz  
3 Min. v. Stadttheater (durch d. Mühlenstr.)  
Renommierte Küche u. Keller, Soupers  
Schönste u. aparteste Weinkneipe am ganzen Rheinstrom \* Nachmittags: Café \* Inh.: Engelb. Oxenfort jr.

**Bohnenkamp** vegetal  
solidester Seidenschirm Schadowstr. Nr. 71

### Cornelius = Café

Ecke Königsallee und Schadowstr.

Angenehmer Familien-Aufenthalt

### Wie bleiben Frauen schön?

Durch  
**H. Fütterers**  
Gesichtsmassage,  
Gesichtsdampfbäder  
und weltberühmte  
Schönheitspräparate  
Grossartige Erfolge.



Neu! Entfernen lästiger  
Haare durch Elektro-  
lyse unter Garantie.  
Nur persönliche Bedienung.

**Nur für Damen!**

Feinster und vornehmster  
Frisier-, Maniküre-, Färbe- u.  
Champonier-Salon am Platze

**H. Fütterer, städt. Tonhalle**

### Hotel Wein-Restaurant und -Handlung Hub. Seulen Nachf.

Inh.: Fritz Hauck  
Bergerstrasse 35 o Telephon Nr. 232  
Vor u. nach dem Theater: Ausgewählte Soupers  
Jeden Abend: **Zigeuner-Konzert**

**Photograph. Apparate** u. Bedarfs-Artikel, Stativ-, Hand- u. Klapp-Kameras  
Arthur Böhme, Königs-Allee Nr. 53  
am Apollo-Theater

**Geschwister Lenders** Leinen- und Wäsche-Ausstattungs-Magazin  
Königsallee 11  
Fernsprecher Nr. 4169 Fernsprecher Nr. 4169

**Südweine: Tafel-, Dessert- u. Krankenweine** (direkter Import)  
Echte Produkte der Weinberge der betr. Produktionsländer, bei voller Garantie für naturreine Traubensäfte, als Stärkungsmittel für Kranke u. Rekonvaleszenten von ärztl. Autoritäten empfohlen. Ich öff. solche zu nachstehenden Preisen: Sherry v. 1,20—5,—, Madeira v. 1,25—6,—, Portwein v. 0,90—6,—, Malaga v. 1,20—3,—, Medizinal-Tokayer v. 1,60—4,—, italienischer roter Tafelwein, angenehm süsslich, voll u. kräftig, infolge des hohen Eisengehaltes für **Blutarme** sehr zu empfehlen, 1,20, sämtl. in  $\frac{3}{4}$  Ltrfl., i. Düsseldorf fr. Haus. Saar-, Mosel-, Rhein-, deutsche u. franz. Rotw., sämtl. bei voller Garantie f. Reinheit. Ausf. Preisl. z. D.  
**Ferdinand Oehmen, Weingrosshandlung, Düsseldorf, Goethestr. 9. Telephon 355**

# Hotel Germania

am Hauptbahnhof. Bekanntes Wein- und Bier-Restaurant mit guter Küche

**Illauers Wein-Kaus "Kansa"** • Graf Adolfstr.  
Vornehmes, mit allem Diners u. Soupers von 2 M. an

**Möbe**  
Kölnerstras  
Et

**r. Bauer**  
Kölnerstrasse 16  
richtungen

**Sritz Lie**

Spezialhaus eleg. Damenhüte  
er Geschmack • Billigste Preise

**Piano-La**  
Elisabethstr. 9 Inh.:  
**Flügel \* Pianin**  
Reichhalt  
von nur erstkla  
Telephon 2776

**ir Damen!**  
Schellenbergs Spezial-  
amen-Feisurgeschäft  
t das vornehmste un-  
enierteste Düsseldorf  
erm. Schellenberg Teleph. 1270  
nur 79 Schadowstrasse 79

**Fernsprecher 488**  
Hauptlager u. Bureau  
Neuer Hafen, Uferstrasse 5

**Gegründet 1860**  
Zweig-Bureau  
Kronprinzenstrasse 70

**Altdeutsches D**  
**Weinhaus** • D  
Schönste u. aparteste W

Rheinpromenade am Burgplatz  
3 Min. v. Stadttheater (durch d. Mühlenstr.)  
Renommierete Küche u. Keller, Soupers  
: Café \* Inh.: Engelb. Oxenfort Jr.

**Bohnenka**  
solidester Seiden

**nelius = Café**

**Wie bleiben**  
Durch  
**H. Fütterers**  
Gesichtsmassage,  
Gesichtsdampfbäder  
und weltberühmte  
Schönheitspräparate  
Grossartige Erfolge.  
Neu! Entfernen lästiger  
Haare durch Elektro-  
lyse unter Garantie.  
Nur persönliche Bedienung.  
**H. Fütter**

Snigsallee und Schadowstr.  
mer Familien-Aufenthalt

**Photogra**

**Hotel**  
staurant und -Handlung  
**Seulen Nachf.**

**Geschwi**

Inh.: Fritz Hauck  
asse 35 • Telephon Nr. 232  
m Theater: Ausgewählte Soupers  
nd: **Zigeuner-Konzert**

**Südweine: T**

Artikel, Stativ-, Hand- u. Klapp-Kameras  
**Böhme,** Königs-Allee Nr. 53  
am Apollo-Theater

nd Wäsche-Ausstattungs-Magazin  
**Königsallee 11**  
er Nr. 4169 Fernsprecher Nr. 4169

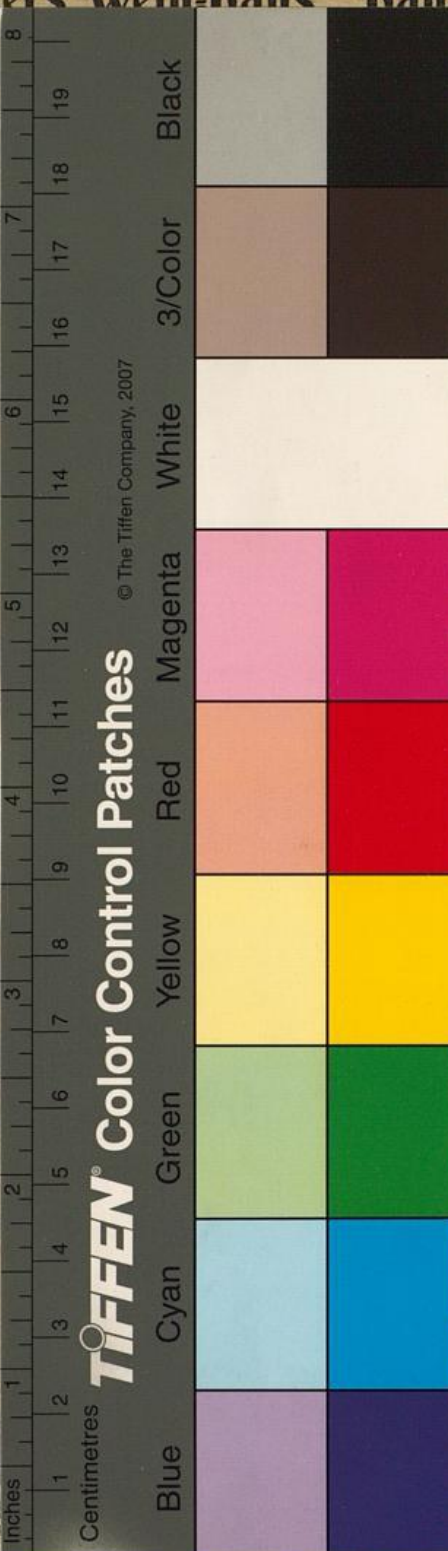

© The Tiffen Company, 2007

**TIFFEN** Color Control Patches

Echte Produkte der Weinberge der betr. Produktionsländer, bei voller Garantie für naturreine Traubensäfte, als Stärkungsmittel für Kranke u. Rekonvaleszenten von ärztl. Autoritäten empfohlen. Ich off. solche zu nachstehenden Preisen: Sherry v. 1,20-5,-, Madeira v. 1,25-6,-, Portwein v. 0,90-6,-, Malaga v. 1,20-3,-, Medizinal-Tokayer v. 1,60-4,-, italienischer roter Tafelwein, angenehm süsslich, voll u. kräftig, infolge des hohen Eisengehaltes für **Blutarme** sehr zu empfehlen, 1,20, sämtl. in 3/4 Ltr., i. Düsseldorf fr. Haus. Saar-, Mosel-, Rhein-, deutsche u. franz. Rotw., sämtl. bei voller Garantie f. Reinheit. Ausf. Preisl. z. D.  
**Ferdinand Oehmen, Weingrosshandlung, Düsseldorf, Goethestr. 9. Telephon 355**