

A n h a n g.

Verzeichniß der für die Wittwen- und Waisencasse der ordentlichen Lehrer der Musterschule

vom 1. Januar bis 31. December 1874 eingegangenen Gaben.

U e b e r s i c h t.

	fl.	fr.
1. Gottespfennige und außerordentliche Geschenke	429	51
2. Einschreibgelber	503	8
3. Austrittsgelder	637	43
4. Für nachträglich ausgestellte Zeugnisse u. s. w.	2	45
Summa	1573	24

1. Gottespfennige und außerordentliche Geschenke.

	fl.	fr.		fl.	fr.
Herr Matthies (im vorigen Bericht ver-			Herr Gerlach u. Hr. F. Christmann desgl.	3	—
gessen)	1	—	" N. N.	50	—
" Reiff, Honorar für Aushülfestunden	1	44	" C. Trauner und Herr Dr. F. We-		
" Dr. Dasse und Herr G. Ph. Fitz			ber bei Wohnungsmiethe	4	—
bei Wohnungsmiethe	3	30	Erben des verewigten Herrn Aufelm Sa-		
" B. Estensfeld und Herr Herz bei Woh-			lomon Freiherrn v. Rothschild	300	—
nungsmiethe	3	30	Herr Pfarrer Hester	10	—
" Jul. Wallerstein	3	30	" Joseph und Frau Georgine Ham-		
" Stadtrath May	1	45	burg zur Erinnerung an ihren		
" F. Christmann und Herr W. A.			heimgegangenen Sohn Anton	30	—
Schürmann bei Wohnungsmiethe	4	—	" F. Vock und Herr Rob. Rosalino		
" F. Reiff	—	52	Wohnungsmiethe	3	—
Frau Leop. Hirschhorn z. Erinnerung an			" Karl Fehr	1	—
den 16. Mai 1869	5	—	Summa	429	51
Herr Matthies und Herr Loh	1	—			
" Sinn und Herr F. Christmann bei					
Wohnungsmiethe	3	—			

2. Einschreibgelde.

	fl.	kr.		fl.	kr.
Herr Bürgermeister Berg f. f. S. Alexan-			Frau Louis Marburg f. i. S. Gustav		
der	3	30	Heinrich	1	45
" Rud. Kiefer f. f. S. Karl	2	42	Herr Wilhelm Frey f. f. S. Julius	2	—
" L. Hofmann f. f. S. Theodor	2	—	Heinr. Flegenheimer f. f. S. Jacques	2	—
" Karl Hoff f. f. S. Adolf	4	—	" Moritz Heilbrunn f. f. T. Sophie	2	—
" Ed. Prigge f. f. S. Eduard	2	—	" L. Burk f. f. S. Karl Ludwig	2	—
" Friedr. Wiemer f. f. S. Wilhelm	5	—	" Jakob Glab f. f. S. Paul	2	—
" Heinr. de Vary f. f. S. Karl	2	30	" Lehrer C. Valentin f. f. S. Jean	2	—
" Friedr. Ferrary f. f. S. Guido	3	30	" L. F. Kiebling f. f. S. Felix	2	—
" L. H. Brofft f. f. S. Richard	4	—	" Angilbert Göbel f. f. S. August	2	15
" A. C. Dietz f. f. S. Theodor	1	45	" Lehrer Wolf f. f. T. Margarethe	2	—
" Ober-Post-Cassen-Buchhalt. Grösser			" Wilh. Bentard f. f. S. Maximilian	11	40
f. f. S. Joh. Daniel	2	—	" Friedrich Ruff f. f. S. Franz	3	30
" J. G. Kugler f. f. S. Jakob	3	30	" Dr. jur. Kilzer f. f. S. August	10	—
" Dr. med. Marx f. f. S. Anton	2	—	" R. Weifert f. f. S. Willy	2	—
" Karl Schäffer f. f. S. Friedrich	3	30	" Wilh. Gause f. f. S. August	2	—
" Adolf Schröder f. f. T. Elisabeth	2	—	" Rittmeister a. D. von Lersner f.		
" Sigmund Scherer f. f. T. Clara	3	—	f. S. Maximilian	3	—
" Adolf Beer f. f. T. Clara	5	—	" Heinr. Hellberger f. f. S. Hugo	2	—
" Oberlehrer Lenz f. f. J. Robert			" August Bittschly f. f. S. Otto	2	—
Bauer	8	45	" J. G. Speyer f. f. S. Franz	2	—
" G. F. Schumacher f. f. S. Fritz	3	30	" Gottfried Maes f. f. S. Adolf	2	—
" J. W. Seligmann f. f. S. Josef			" J. W. Fuchs f. f. S. Rudolf	2	—
und Max	3	20	" Joseph Walk f. f. S. Joseph	1	45
" Max Thomas f. f. S. Fritz	1	45	" Bernh. Schlesinger f. f. S. Simon	3	30
" R. Wolff f. f. S. Max	2	—	" Ernst Küster f. f. S. Hugo	2	—
" G. Wunderlich f. f. S. Georg	1	45	" Adolf Lucius f. f. S. Wilhelm	1	45
" Georg Meßle f. f. S. Hermann	4	—	" Jakob Schnatter f. f. S. Balthasar		
" Anton d'Amour f. f. T. Antonie	2	—	und Jakob	3	30
" Joseph Conrad f. f. T. Emilie	2	—	" Friedrich Ziegler f. f. S. Karl	1	30
" G. Dihn f. f. T. Katharina	1	30	Frau Joh. Brück f. i. S. Ludwig	2	—
" W. H. Humburg f. f. S. Adolf	2	42	Herr J. K. Hellfeld f. f. S. Christoph	2	42
" Adolf Fries f. f. T. Marie	2	—	" Musiklehrer Meuschke f. f. K. Bern-		
Frau Friedrich Steinhilper f. i. S. Al-			hard und Mathilde	4	30
bert	2	45	" Jean Günther f. f. T. Julie	3	30
Herr C. Leuchs f. f. S. Adolf	1	45	" Joseph Hamburg f. f. T. Elisabeth	5	50
" Lehrer Hausenberger f. f. S. Fritz	2	—	" Phil. Herz f. f. T. Mathilde	5	15
" J. B. Strauß f. f. Sohn Paul	1	45	" F. D. Heynemann f. f. T. Wil-		
" Director Diege f. f. S. Hermann	3	—	helmine	2	—
" L. W. Brofft f. f. S. Alfred	3	30	Frau Leopold Hirschhorn f. i. T. Helene	7	—

	fl.	kr.
Herr Eduard Hühne f. f. T. Charlotte	2	—
" Pfarrer Jung f. f. T. Susanna	2	—
" Wilh. Krud f. f. T. Katharina	2	—
" Stadtamtm. Dr. jur. Körner f. f. T. Helene	3	—
" Herm. Sonnenberg f. f. T. Sophie	2	—
" Max Reichenberg f. f. T. Luise	3	30
" Karl Reis f. f. T. Anna	5	—
" Gg. Daniel Roth f. f. T. Johanna	2	—
" John Stähely f. f. T. Helene	2	30
" Aug. Weinland f. f. T. Marie	2	42
" Dr. jur. Unzer f. f. T. Marie	3	—
" J. Schappel f. f. T. Henriette	2	45
" Ph. Briel f. f. T. Elisabeth	3	30
" Ch. Ed. Gravelius f. f. T. Johanna	1	30
" Wilhelm Hohenemser f. f. T. Ida Emma	6	30
" Conrad Gutermann f. f. T. Friederike Elisabeth	1	30
" F. Gg. Heyne f. f. T. Caroline	2	—
" Wilhelm Koll f. f. T. Clara	2	20
" Phil. Rauch f. f. T. Marie	1	45
" Adolf Grote f. f. T. Henriette	1	45
" Louis Scheidt f. f. T. Ida	17	30
" J. M. Bächle f. f. T. Mathilde	5	—
" Ferd. Aßtrud f. f. T. Frida und Luise	12	—
" Aug. Braun f. f. T. Luise	2	—
" E. Silberberg f. f. T. Emma	2	—
" Dr. jur. Ludw. Braunsfels f. f. T. Ottilie	2	—
" Postsecretär Steube f. f. T. Helene	1	45
" Karl Fröhlich f. f. T. Mathilde	1	45
" Kapellmeister Wallenstein f. f. T. Rosi	2	—
" Conrad Herold f. f. T. Pauline	2	—
" Karl Platzhoff f. f. T. Helene	1	45
" Jakob Zins f. f. T. Margarethe	2	—
Frau Assessor Hundeshagen f. i. T. Charlotte	2	—
Herr Joh. Phil. Klar f. f. T. Pauline, Mina, Caroline	5	—
" J. Th. Briese f. f. T. Lina	1	30

	fl.	kr.
Herr C. F. Henrich f. f. T. Ella	2	—
" F. Metz f. f. T. Klara	1	30
" Benj. Aug. Zander f. f. T. Emma	11	45
Frl. Ottilie Faust f. i. B. Emilie Arbenz	2	20
Herr Jul. Fürstenberg f. f. T. Johanna	1	45
" B. F. Gempp f. f. T. Lilly	2	20
" Karl Elbelt f. f. T. Helene	2	—
" F. L. Kesch f. f. T. Helene	10	—
" W. H. Wenzel f. f. S. Willy	2	—
" Heint. Frosch f. f. S. Robert	4	30
" Heint. Biscoe f. f. R. Anna und Tomy	4	—
" Eisenbahnsecr. Hilbrand f. f. T. Henriette	1	30
" F. von den Velten f. f. S. Friedrich	4	—
" Oberlehrer Dr. Klein f. f. T. Ella	1	45
" Pfarrer Teichmann f. f. T. Bertha	3	30
" Wilh. Huber f. f. Dr. Albrecht	2	—
" Pfarrer Girard f. f. T. Helene	3	—
" Heint. Herz f. f. R. Alphons und Luch	10	—
" R. Propach f. f. S. Robert	10	—
Frl. Köhler f. i. Nichte Ottilie Scherer	1	45
Herr J. G. Mohr f. f. S. Joh. Georg	2	—
" Lehrer Karl Paul f. f. T. Cornelia	2	—
Frau Joh. Schreyer f. i. Tochter Bertha	1	45
Herr Lehrer Schüßler f. f. T. Johanna	2	—
" Lehrer Bastier f. f. Nichte Eleonore Köhrig	1	30
" Landauer=Andrea f. f. S. Fritz, Gustav und Eduard	10	—
" Friedrich von den Velten f. f. T. Agathe	4	—
" Oberlehrer Lenz f. f. B. Fritz Ernst	3	30
" M. G. Wenzel f. f. T. Meta	2	—
" Königlicher Steuerinspector Dietz f. f. S. Karl	2	—
" Remy A. Eysen f. f. T. Luise	5	15
" Baron v. Miedel f. f. S. Arthur	5	30
" Oberlehrer Jäger f. f. B. Karl Wächter	3	—
" Karl Hirsch f. f. T. Emilie	3	30

	fl.	kr.
Herr Georg Kling f. f. T. Auguste . . .	2	—
" Leopold Kautenberg f. f. T. Molly . . .	3	30
" Friedr. Rothamel f. f. S. Friedrich . . .	2	—
" Stadtger.-Canzl. Kaffka f. f. T. Elise . . .	1	35
" H. W. Stein f. f. T. Betty . . .	3	—
" Ludwig v. Steinberg f. f. S. Erwin . . .	3	20
Frl. Schlosser f. i. Nichte Lilly . . .	1	45
Herr Werner f. f. S. Joseph . . .	3	30
" Prof. Dr. Genthe f. f. Messen Eber- hard Genthe	3	30

	fl.	kr.
Herr Gust. Görz f. f. S. Karl . . .	5	—
" H. Frohmann f. f. T. Emma . . .	3	30
" E. J. Heinz f. f. S. Hugo . . .	3	30
" Ingen. Glöckner f. f. T. Elinor . . .	2	—
" Ed. Gumprich f. f. S. August . . .	5	—
" Sanitätsrath Dr. med. Kloss f. f. T. Emma	5	50
Summa	498	23

3. Austrittsgelder.

Herr Collischon f. f. S. Jakob . . .	2	20
" W. G. Chelius f. f. T. Johanna . . .	2	—
" Friedr. Wiemer f. f. T. Julie . . .	5	—
" Friedr. Bauer f. f. T. Emma . . .	5	—
" Jean Schiffermüller f. f. T. Johanna . . .	5	15
" Gust. Günther f. f. T. Fanny . . .	25	—
Frau Pauline Beer f. i. S. Bernhard . . .	3	30
Herr Dr. jur. Schulz f. f. S. Karl . . .	5	—
" J. F. Mac f. f. T. Mathilde . . .	10	—
" F. Kästler f. f. T. Christiane . . .	5	—
" S. Kern f. f. T. Emma . . .	3	30
Frau Sus. Mar. Weiser f. i. T. Susanna . . .	10	—
Herr Constitor.-Rath Dr. Diehl f. f. T. Amalie u. Luise	10	—
" Dr. jur. Fresenius f. f. T. Auguste . . .	5	—
" Adolf Beer f. f. T. Emma . . .	30	—
" Michael S. Bing f. f. S. Felix . . .	10	—
" M. Bacher f. f. T. Emilie . . .	20	—
" Justizrath Dr. Fester f. f. S. Richard . . .	10	—
" Chr. Döel f. f. T. Lina . . .	2	—
" Abraham Eberstadt f. f. T. Luise . . .	5	—
" J. Willigerod f. f. T. Anna . . .	4	—
" Andreas Wenzel f. f. S. Heinrich . . .	2	—
" Heinr. Eberhardt f. f. S. Heinrich . . .	5	15
" Dr. med. Valentin f. f. S. Karl . . .	3	—
" C. F. Schulz f. f. S. Karl u. Otto . . .	10	—
" Joh. Marx f. f. S. Louis . . .	3	30
Frau Sophie Höger f. i. T. Helene . . .	2	—
" Bürgermeister Fellner f. i. T. Sophie . . .	5	—

Frau Michael f. i. T. Emma . . .	2	—
" Heinr. Bandell f. f. S. Ludwig . . .	3	30
" J. G. Wenzel f. f. S. Gustav . . .	5	—
" Dr. jur. Pfefferkorn f. f. S. Heinrich . . .	25	—
" Wilh. v. Mumm f. f. T. Emma . . .	11	40
" Dr. jur. Kellner f. f. T. Marie . . .	5	—
" F. A. Jung f. f. S. Karl . . .	6	—
" J. G. Mohr f. f. T. Franziska u. Anna	5	—
" P. T. Himmighoffen f. f. T. Chri- stiane	2	—
" Jean Schaueremann f. f. T. Marie . . .	3	—
" M. Amschel f. f. T. Auguste . . .	5	—
" G. Jost f. f. T. Mathilde . . .	3	30
" F. Immanuel f. f. T. Luise . . .	2	—
" Anton Schmidt f. f. S. Eugen . . .	5	—
" Heinr. Eberhardt f. f. S. Heinrich . . .	1	—
" Bruno Strubell f. f. S. Bruno . . .	3	30
" Dr. jur. Buchka f. f. S. Otto . . .	3	30
" Dr. jur. Hartmann f. f. T. Emma . . .	5	—
" Franz Wirth f. f. S. Richard . . .	2	48
" Wilh. Ruzmann f. f. S. Robert Arthur	15	—
" Karl Schäffer f. f. S. Robert . . .	10	—
" J. Köbig f. f. T. Elisabeth . . .	2	—
" Ph. C. Diez f. f. S. Karl . . .	5	—
" Stadtrath M. May f. f. S. Karl . . .	10	—
" Wilh. Klee f. f. S. Georg . . .	3	—
" Dr. jur. Schmidt-Polox f. f. S. Anton . . .	3	30

	fl.	kr.		fl.	kr.
Frau Diez f. i. Neffen Jakob Kimmel	3	—	Herr Dr. Kerner f. f. T. Mathilde	3	30
Herr D. Schend f. f. T. Helene	3	—	" Manuel Grumbach f. f. S. Adalbert	11	40
" F. v. den Velten f. f. S. Wilhelm	15	—	" J. H. Fetz f. f. S. Wilhelm	10	—
" Herm. Best f. f. S. Leonhard	2	—	" C. F. Heerdt f. f. T. Pauline	5	50
" Adolf Alter f. f. T. Auguste	5	—	" W. Fehr f. f. 3 Kinder	2	—
" Oberbürgermeister Dr. jur. v. Mumm f. f. S. Willy	10	—	" Jul. Wallerstein f. f. T. Cäcilie	10	—
" Bauinspector Eckhard f. f. T. Anna	3	30	" Joh. Aug. Bruder f. f. S. Karl	7	—
" Oberlehrer Dr. Klein f. f. J. Karl Harth	10	—	" Herm. Kuhn f. f. S. Max	15	—
" W. Höyer f. f. J. Arthur Bath	3	—	" Lorenz Wüst f. f. T. Mathilde u. Johanna	3	—
Frau Kath. Wohlfarth f. i. S. Friedrich	3	30	" Dr. Valentin May f. f. S. Oskar	17	30
" A. F. Vopp f. i. T. Elise	3	—	Frau Steuernagel, geb. Götz, f. i. T. Auguste	2	—
" M. M. Besthorn f. i. S. Julius	10	—	" Consul Krefner f. i. S. Rudolf	5	15
Herr Musikdirector Friedrich f. f. T. Amalie	2	—	Herr Polizeisecretär Diehl f. f. T. Clara	1	45
" G. L. Zimmer f. f. T. Magda	3	30	" Heincr. König f. f. T. Caroline	2	—
" Lehrer Karl Paul f. f. S. Heinrich	3	30	" Gottfr. Steinthal f. f. T. Lina	4	—
" J. B. Effer f. f. T. Anna	2	—	" Oberlehrer Jäger f. f. J. Heincr. Speyer	10	—
" Director Bwindel f. f. S. Wilhelm	5	50	Frau Ch. Kohnstadt f. i. S. Ludwig	10	—
" Herr Christian Wehner f. f. S. Heinrich	5	—	" Prof. Emilie Pelissier f. i. S. Robert	5	—
" Christoph J. Schreiber f. f. T. Lina	2	—	Herr Schöffler f. f. T. Johanna	2	—
" Dr. jur. Emden f. f. S. August	5	—	" Lehrer Kaufenberger f. f. T. Marie	5	50
" Ingenieur Falkenhainer f. f. S. Wilhelm	1	30	" Heß f. f. Nichte Luise Baumann	3	30
" Friedr. Mack f. f. T. Mathilde	3	30	" Friedr. Großmann f. f. T. Marie	2	—
" Gerhard Winkel f. f. S. Emil	5	15	" J. B. Bauer f. f. Mündel Anna Seßler	3	—
" Adam Schwabe f. f. S. Jakob	2	30	" Ernst Hanis f. f. T. Emilie	3	30
" Königl. Hauptsteueramts = Rendant Rost f. f. T. Marie	1	45	" Herm. Kuhn f. f. S. Max	20	—
			Frau Christiane Wüst f. i. T. Helene	1	45
			Summa	637	43

4. Für nachträglich ausgestellte Zeugnisse.

	fl.	kr.
Zeugniß für Franz Köhler	1	45
" " Moritz Bellinger	1	—
Summa	2	45

Sollten in den obigen Angaben Irrthümer vorkommen, so bitte ich um freundliche Berichtigung. — Die nach dem 31. December 1874 eingegangenen Einschreibgelder und Gaben werden in der nächsten Einladungsschrift bekannt gemacht.

Allen gütigen Gebern aber sagen wir schulbigen Dank.

J. Eiselen.

Frau Diez f. i. Neffen Jakob Kimmel .
 Herr D. Schend f. f. T. Helene . . .
 " F. v. den Belden f. f. S. Wilhelm 1
 " Herm. Best f. f. S. Leonhard . . .
 " Adolf Alter f. f. T. Auguste . . .
 " Oberbürgermeister Dr. jur. v. Mumm
 f. f. S. Willy 1
 " Bauinspector Eckhard f. f. T. Anna
 " Oberlehrer Dr. Klein f. f. J. Karl
 Harth 1
 " W. Höger f. f. J. Arthur Bath .
 Frau Kath. Wohlfarth f. i. S. Friedrich
 " A. F. Vopp f. i. T. Elise . . .
 " M. M. Besthorn f. i. S. Julius . 1
 Herr Musikdirector Friedrich f. f. T.
 Amalie
 " G. L. Zimmer f. f. T. Magda .
 " Lehrer Karl Paul f. f. S. Heinrich
 " J. B. Effer f. f. T. Anna . . .
 " Director Bwindel f. f. S. Wilhelm
 " Herr Christian Wehner f. f. S. Hein-
 rich
 " Christoph J. Schreiber f. f. T. Lina
 " Dr. jur. Emden f. f. S. August . . .
 " Ingenieur Falkenhainer f. f. S.
 Wilhelm
 " Friedr. Mad f. f. T. Mathilde .
 " Gerhard Winkel f. f. S. Emil . . .
 " Adam Schwabe f. f. S. Jakob . . .
 " Königl. Hauptsteueramts = Rendant
 Rost f. f. T. Marie

4. Für nach

Zeugniß für Franz Köhler
 " " Moriz Bellinger.

Sollten in den obigen Angaben Irr
 Die nach dem 31. December 1874 einge
 Einladungsschrift bekannt gemacht.

Allen gütigen Gebern aber sagen wir herzlichsten Dank.

G. Eiselen.

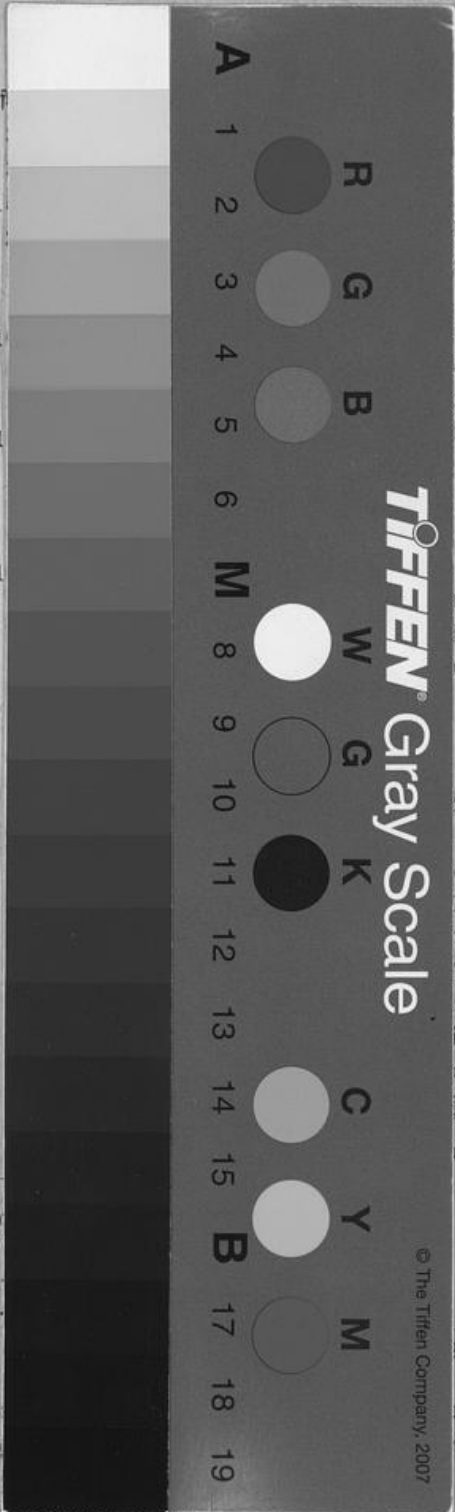

fl. fr.
 hilbe . . . 3 30
 11 40
 helm . . . 10 —
 ae . . . 5 50
 2 —
 icilie . . . 10 —
 Karl . . . 7 —
 15 —
 hilbe u. 3 —
 17 30
 T. Au= 2 —
 adolf . . . 5 15
 T. Clara . . . 1 45
 coline . . . 2 —
 Lina . . . 4 —
 Heintr. 10 —
 Ludwig . . . 10 —
 Robert . . . 5 —
 2 —
 Marie . . . 5 50
 mann . . . 3 30
 Marie . . . 2 —
 a Seßler . . . 3 —
 ilie . . . 3 30
 20 —
 Helene . . . 1 45
 ma . . . 637 43
 fr.
 45
 —
 45
 Berichtigung. —
 in in der nächsten