

Samstag, den 7. Oktober 1911:

Glaube und Heimat

Tragödie eines Volkes in 3 Aufzügen von Karl Schönherr.

Regie: Gustav Lindemann.

Personen:

Christof Rott, ein Bauer . . .	Arthur Ehrens
Rott Peter, sein Bruder . . .	Herbert Hübner
Der Alt-Rott, sein Vater . . .	Eugène Dumont
Die Rottin, sein Weib . . .	Helene Robert
Der Spatz, sein Sohn . . .	Hermann Schiff
Die Mutter der Rottin . . .	Hildegard Osterloh
Der Sandperger zu Leithen .	Paul Henckels
Die Sandpergerin . . .	Josefa Stein
Der Unteregger . . .	August Weber
Der Englbauer von der Au .	Franz Everth
Ein Reiter des Kaisers . . .	Paul Gerhards
Der Gerichtsschreiber . . .	Rudolf Hoch
Der Bader . . .	Hermann Stolle
Der Schuster . . .	Richard Oswald
Das Strassentrappel	Ein junges Vaganten- paar
Der Kesselflick-Wolf	
Ein Soldat . . .	Theodor Kigler
Ein Trommler . . .	Willi Redmann

Spielt zur Zeit der Gegenreformation in den österreichischen Alpenländern.

Die Entwürfe zu der Dekoration sind von Eduard Sturm, zu den Kostümen von Gertrud Klihm. Die Anfertigung übernehmen die „Schauspielhaus - Werkstätten“.

Nach dem 2. Aufzuge 15 Minuten Pause.

In der Pause fällt der eiserne Vorhang.

Kassenöffnung 7 Uhr.

Einlass 7½ Uhr.

Beginn der Vorstellung 8 Uhr.

Ende der Vorstellung 10 Uhr.

Sonntag, den 8 Oktober 1911:

Vormittags 11½ Uhr Matinee: **Italienische Musik.**

Nachmittags 3 Uhr zu kleinen Preisen: **Geographie und Liebe.**

Abends 7½ Uhr:

Hundstage

Lustspiel in drei Akten von Korfiz Holm.

Montag, den 9. Oktober 1911: Abon. A.:

Samson

Drama in 4 Akten von August Lembach.

Buchdruckerei Ohligschläger, Düsseldorf, Volmerswertherstr. 21a.

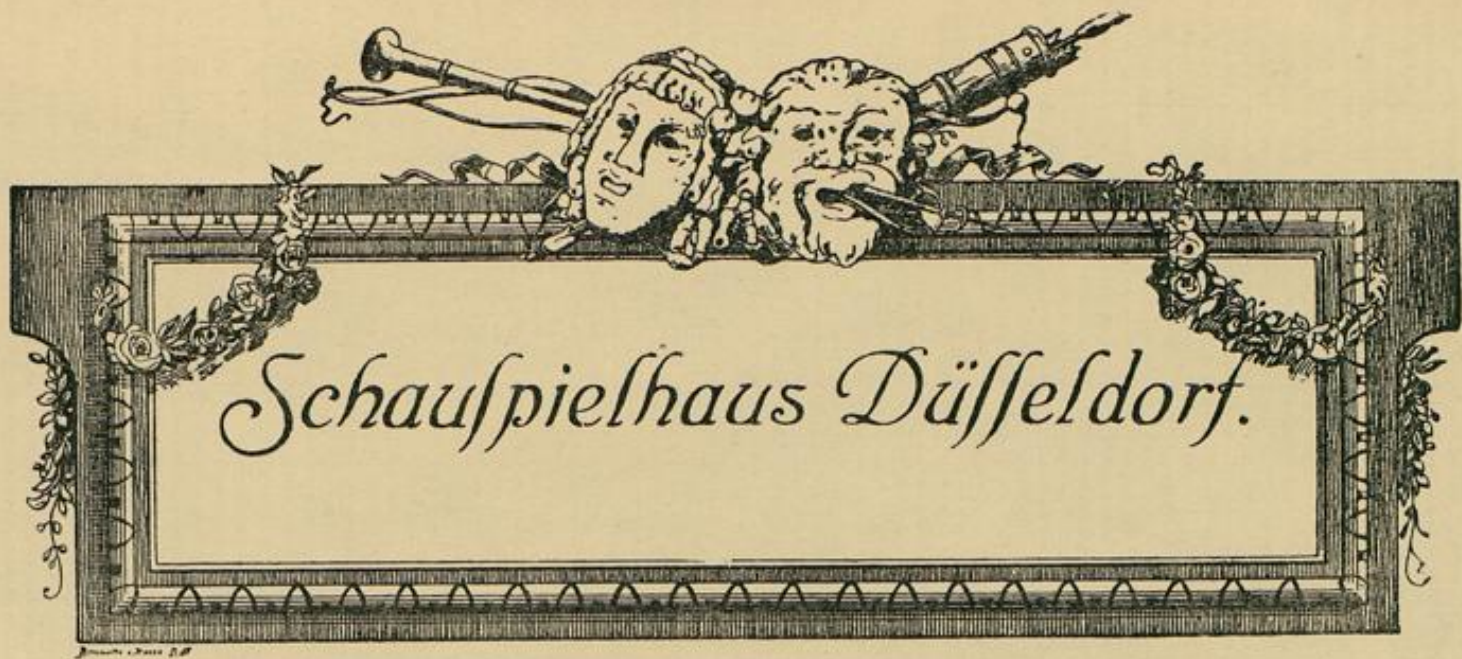

Samstag, den 7. Oktober 1911:

Glaube und Heimat

Tragödie von Karl Schönherr.

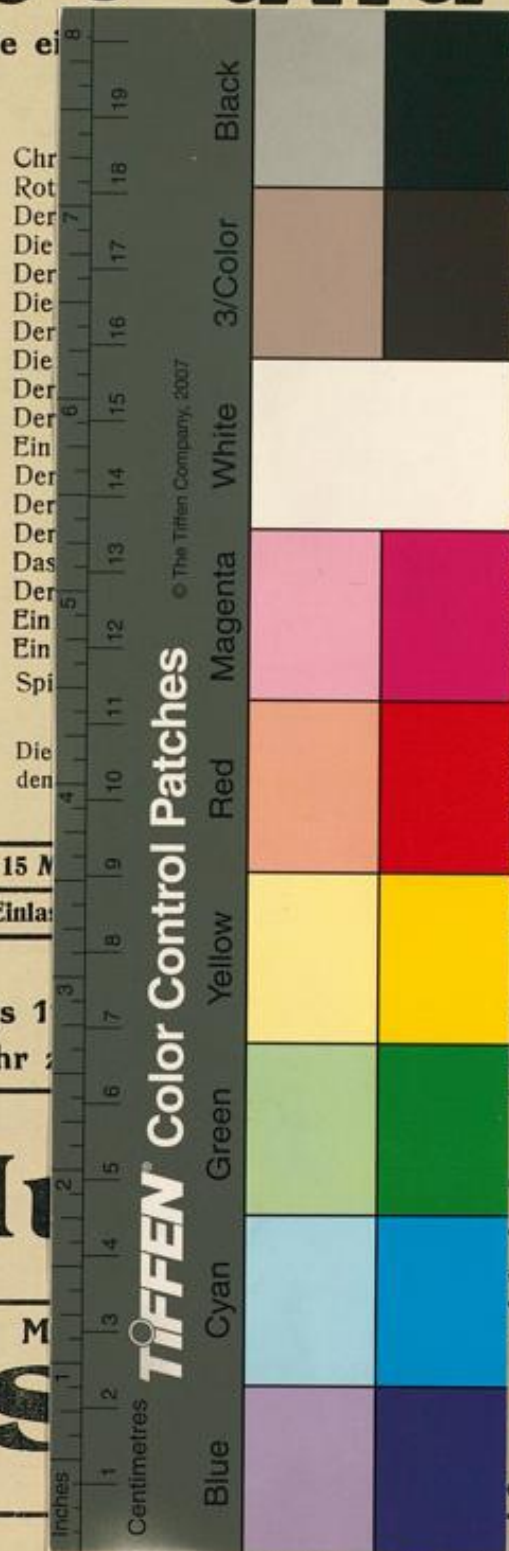

Chr
Rot
Der
Die
Der
Die
Der
Die
Der
Ein
Der
Der
Das
Der
Ein
Ein
Spi

Ehrens
t Hübner
Dumont
Robert
ann Schiff
ard Osterloh
enckels
Stein
Weber
Everth
erhards
Hoch
nn Stolle
d Oswald
Fusst
Reiff
or Kigler
edmann
in den öster-

Die
den

Eduard Sturm, zu
Anfertigung über-
stätten".

Nach dem 2. Aufzuge 15 M
Kassenöffnung 7 Uhr. Einla

in der Pause fällt der eiserne Vorhang.
ng 8 Uhr. Ende der Vorstellung 10 Uhr.

Vormittags 1
Nachmittags 3 Uhr

1911:
nische Musik.
graphie und Liebe.

Heimliche Tage

z Holm.

M
: Abon. A.:

son

embach.

Buchdrucker: Ohligschläger, Düsseldorf, Volmerswertherstr. 21a.