

Schauspielhaus Düsseldorf.

Sonntag, den 24. Januar 1909:

MORAL

Komödie in 3 Akten von Ludwig Thoma.

Regie: Arthur Holz.

PERSONEN:

| | | | |
|--|-------------------|--|------------------|
| Fritz Beermann Rentier | Heinrich Matthaes | Madame Ninon de Hauteville, eine Private | Hermine Körner |
| Lina Beermann, seine Frau | Josefa Stein | Freiherr Botho von Schmettau, genannt Zürnberg, herzogl. Kammerherr und Adjutant | Hans Sturm |
| Effie, beider Tochter | Emilia Unda | Josef Reisacher, ein Schreiber | Paul Henckels |
| Adolf Bolland, Kommerzienrat | August Weber | Betty Zimmermäd. b. Beermann | Emmy Hachtmann |
| Klara Bolland, seine Frau | Käthe Torsen | Erster Lohndiener | Gustav Schwieger |
| Dr. Hauser, Justizrat | Richard Feist | Zweiter Lohndiener | Toni Pointner |
| Frau Lund, eine alte Dame | Käthe Rosenberg | Ein Schutzmann | Hermann Stolle |
| Hans Jacob Dobler, Dichter | Emil Mamelok | | |
| Frl. Koch-Pinneberg | Elsa Dalands | | |
| Otto Wasner, Gymnasiallehrer | Franz Everth | | |
| Frhr. von Simbach, herzogl. Po- lizei-Präsident | Hanns Schreiner | Ort der Handlung: Emilsburg Hauptstadt des Her- zogtums Gerolstein. | |
| Oskar Ströbel, herzoglicher Po- lizeiassessor | Otto Stoeckel | | |

Nach dem 2. Akte 15 Minuten Pause. Vor der Pause fällt der Hauptvorhang.

PREISE DER PLÄTZE:

| | | | |
|---|----------|--------------------------------------|-----------|
| 1. Rang Proszeniumloge | Mark 8.— | 8.—15. Parkett Reihe | Mark 2.95 |
| 1. Rang Untere Proszeniumloge | 7.— | 2. Rang Balkon 1.—2. Reihe | 2.— |
| 1. Rang Mittelloge | 3.85 | 2. Rang 3.—5. Reihe | 1.50 |
| 1. Rang Seitenloge | 3.85 | 2. Rang 6.—9. Reihe | 1.— |
| Parkettloge | 3.85 | 2. Rang 10.—11. Reihe | 0.70 |
| Parkett 1.—7. Reihe | 3.85 | 2. Rang Stehplatz | 0.50 |

exklusive der städtischen Billetsteuer und Garderobengebühr.

Beginn d. Vorstellung 7 1/2 Uhr. Ende d. Vorstellung 10 Uhr. Kassenöffnung 6 1/2 Uhr. Einlass 7 Uhr.

Die Tageskasse (Eingang Kasernenstrasse) ist morgens von 10—2 Uhr geöffnet. (Tel. 5001.)
Die voraus bestellten Billets müssen am Tage der Vorstellung bis 1 Uhr mittags an der Kasse erhoben werden, sonst wird anderweitig darüber verfügt. Vormerkungen auf Billets nimmt die Tageskasse an, die Billet-Ausgabe für alle Plätze beginnt am Vormittag des der Vorstellung vorhergehenden Tages an der Tageskasse.
in dem Passagebureau des Nordd. Lloyd, Emil Meyer, Wilhelmplatz 9 am Hauptbahnhof (Telephon 7851)
in der Schrobdsdorff'schen Buchhandlung (Walther Peters) Königsallee 22 (Telephon 1009).
und bei Gebr. Hartoch, Flingerstrasse, (Telephon 493, 415 und 7733)

Montag, den 25. Januar 1909: (Abonnement A)

Doktor KLAUS.

Lustspiel in 5 Akten von Adolf L'Arronge.

Dienstag, den 26. Januar 1909:

Frau Warrens Gewerbe.

Drama in 4 Aufzügen von Bernard Shaw.



Schauspielhaus Düsseldorf.

Sonntag, den 24. Januar 1909:

MIL Komödie g Thoma.

Fritz Beermann Rentier . . . He
 Lina Beermann, seine Frau . . . Jos
 Effie, beider Tochter . . . Em
 Adolf Bolland, Kommerzienrat . . . Au
 Klara Bolland, seine Frau . . . Kä
 Dr. Hauser, Justizrat . . . Ric
 Frau Lund, eine alte Dame . . . Kä
 Hans Jacob Dobler, Dichter . . . Em
 Frl. Koch-Pinneberg . . . Els
 Otto Wasner, Gymnasiallehrer . . . Fre
 Frhr. von Simbach, herzogl. Po-
 lizei-Präsident . . . Ha
 Oskar Ströbel, herzoglicher Po-
 lizeiassessor . . . Ott

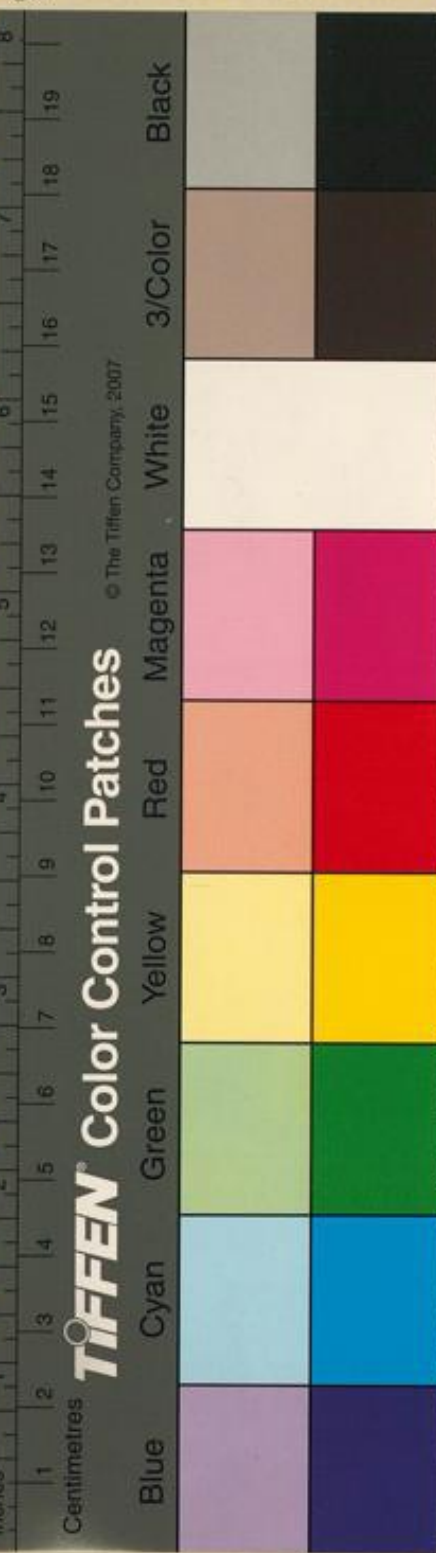

© The Tiffen Company, 2007

TIFFEN Color Control Patches

de Hauteville,
 Hermine Körner
 von Schmettau,
 ernberg, herzogl.
 und Adjutant
 r, ein Schreiber
 näd. b. Beermann
 Emmy Hachtmann
 Gustav Schwieger
 Toni Pointner
 Hermann Stolle

Nach dem .2 Akte
 1. Rang Proszeniumloge
 1. Rang Untere Proszeniumloge
 1. Rang Mittelloge
 1. Rang Seitenloge
 Parkettloge
 Parkett 1.—7. Reihe
 exklusive d

fällt der Hauptvorhang.
 Reihe Mark 2.95
 1.—2. Reihe .. 2.—
 Reihe .. 1.50
 Reihe .. 1.—
 1. Reihe .. 0.70
 atz .. 0.50
 arobengebühr.

Beginn d. Vorstellung 7 1/2 Uhr. E
 Die Tageskasse (Eingang K
 Die voraus bestellten Billets müssen am
 wird anderweitig darüber verfügt.
 alle Plätze beginnt am Vorm
 in dem Passagebureau des Nordd
 in der Schrobsdorff'schen
 und bei Gebr. Ha

enöffnung 6 1/2 Uhr. Einlass 7 Uhr.
 —2 Uhr geöffnet. (Tel. 5001.)
 gs an der Kasse erhoben werden, sonst
 Tageskasse an, die Billet-Ausgabe für
 den Tages an der Tageskasse.
 am Hauptbahnhof (Telephon 7851)
 gsallee 22 (Telephon 1009).
 415 und 7733)

Dok HAUS.

Dienstag, den 26. Januar 1909:

Frau Warrens Gewerbe.

Drama in 4 Aufzügen von Bernard Shaw.

Buchdruckerei Obligschläger, Düsseldorf, Volmerswertherstr. 21a.