

# Düsseldorfer Stadttheater

Direktion: Ludwig Zimmermann

Dienstag, den 20. Oktober 1903:

Serie B2

## Der Barbier von Sevilla

Komische Oper in 2 Akten von G. Rossini.

Spielleitung: Oskar Fiedler.

Musikalische Leitung: Alfred Fröhlich.

### Personen:

Graf Almaviva . . . . .	Georg Seibt
Doktor Bartolo, Arzt . . . . .	Ernst Winter
Rosine, dessen Mündel . . . . .	* * *
Basilio, Musikmeister . . . . .	Franz Bassin
Marzelline, Rosines alte Gouvernante . . . . .	Emma Graichen
Figaro, Barbier . . . . .	Franz Grassegger
Fiorillo, Diener des Grafen . . . . .	Ernst Bedau
Ambrosio, Bartolos Diener . . . . .	Karl Geride
Ein Offizier . . . . .	Alfons Schützendorf
Ein Notar . . . . .	Ernst Buch

Wache, Musikanten. — Schauplatz: Sevilla.

\* \* \* **Rosine: Marta Petrini** vom Stadttheater in Leipzig (Gastspiel auf Engagement).

Nach dem 1. Akt findet eine längere Pause statt.

Während der Hauptpausen wird der eiserne Vorhang heruntergelassen.

Umbesetzungen infolge von Erkrankungen behält sich die Direktion vor.

Textbücher sind an der Kasse und bei den Billettteuren zu haben.

Während der Overtüre sind sämtliche Eingangstüren zum Zuschauerraum geschlossen.

### Opernpreise:

I. Rang-Proszenium . . . . .	} Mt. 7,—	Parfett, Reihe 8 bis 12 . . . . .	} Mt. 3,—
Parfett-Proszenium . . . . .		Stehparfett . . . . .	
I. Rang-Balkon . . . . .	" 5,—	II. Rang-Balkon . . . . .	" 2,—
I. Rang-Mittellogen . . . . .	} " 4,—	II. Rang-Seitenlogen . . . . .	" 1,50
Parfett, Reihe 1 bis 7 . . . . .		Parterre . . . . .	" 1,—
I. Rang-Seitenlogen . . . . .	} " 3,50	Galerie . . . . .	" 0,50
Parfettlogen . . . . .			

Die Abonnementskarten sind auf Verlangen vorzuzeigen.

Die Tageskasse, Theaterstraße, ist für den Vorverkauf täglich vormittags von 11 bis 1 Uhr geöffnet.

Die Galleriekasse ist nur abends eine halbe Stunde vor Beginn der Vorstellung geöffnet.

Der Billettvorverkauf für die in den Zeitungen bekannt gemachten Vorstellungen findet nur an der Tageskasse, vormittags von 11 bis 1 Uhr, und nicht an der Abendkasse statt. Bestellungen per Telephon (Nr. 193) werden an Wochentagen vormittags von 9<sup>1</sup>/<sub>2</sub> bis 12<sup>1</sup>/<sub>2</sub> Uhr, an Sonn- und Feiertagen nur vormittags von 9<sup>1</sup>/<sub>2</sub> bis 10<sup>1</sup>/<sub>2</sub> Uhr entgegengenommen. Telephonisch bestellte Billetts müssen bis spätestens am Tage der betreffenden Vorstellung mittags 12 Uhr abgeholt sein.

Kassenöffnung 6<sup>1</sup>/<sub>2</sub> Uhr Einlaß 7 Uhr Anfang 7<sup>1</sup>/<sub>2</sub> Uhr Ende gegen 10 Uhr

Mittwoch, den 21. Oktober 1903:

Serie C3

## Der Trompeter von Säckingen

Große romantische Oper in 3 Akten nebst einem Vorspiel. Mit autorisierter teilweiser Benutzung der Idee und einigen Originalliedern aus J. Viktor von Scheffels Dichtung von R. Bunge. Musik von Viktor E. Reßler.

Donnerstag, den 22. Oktober 1903:

Serie D4

## Die Schloßherrin

Schauspiel in 4 Akten von Alfred Capus. Deutsch von Th. Wolff.

Freitag, 23. Okt., zum 1. Male: Der Gaukler unserer Lieben Frau. — Samstag, 24. Okt.: Der Hüttenbesitzer. — Sonntag, 25. Okt., nachmittags: Mein Leopold. Abends: Der Freischütz.

Die Verabfolgung des Theaterzettels hat unaufgefordert und kostenfrei zu geschehen.

### Aus der Theaterwelt.

Eine Reform des Balletts. Anzeichen einer entschlossenen Empörung gegen die traditionellen Gazeröcke und die rosa Trilots der Balletttänzerinnen machen sich geltend. Im Pariser Gaieté-Theater soll Massenets „Hérodiade“ aufgeführt werden. Das Stück enthält ein Ballett, und die Direktoren haben deshalb Mlle. Saren, die erste Tänzerin, ein Kostüm zu tragen, das zu der Zeit, in der das Stück spielt, paßt, ein langes, weiches, anschmiegendes Gewand. Die Tänzerin war entsetzt. Ihre geliebte Gaze aufgeben? Ein Kostüm tragen, das ihre Pirouetten verbarg? Niemals! Eher würde sie ihre Rolle aufgeben! Das geschah auch, und wahrscheinlich wird ein Prozeß entscheiden, ob ein Regisseur das Recht hat, seine Tänzerinnen zum Tragen langer Röcke zu zwingen. Es gibt aber sehr viele Liebhaber des Balletts, die wünschen, daß die Pariser Direktion den „Lampenschirm“ überall und für immer abschaffen möchte. Sie sagen, er wäre eintönig als Fierde und augenscheinlich unzulänglich als Schutz gegen Kälte; man vergleiche das leidenschaftliche Tanzen der Guerrero in dem Gewand als „Carmen“ mit den ewigen Sprüngen und Pirouetten und dem festgefrorenen Lächeln der Prima Ballerina. Wie gut die Tänzerin auch sein mag, so müssen ihre Gazeröcke und Trilots doch unvermeidlich die Dramatik des Balletts beseitigen.

**Seidenhaus N. Goldstein,** Ecke Grabenstr. an der Königsbrücke  
**Grösstes Seiden-Lager am Platze!**

Unübertroffene Auswahl in jedem Geschmack und in jeder Preislage  
 Stets Neuheiten Sehr billige Preise

**PIANOS Rud. Ibach Sohn** Königl. Hof-Pianoforte-Fabrik  
 Bei Kauf, Miete, Umtausch, Reparatur oder Stimmung werde man sich an die mehr als hundertjährige Erfahrung des durch vier Generationen bestehenden Hauses  
**Düsseldorf**  
 Schadowstrasse 52, Ecke Bleichstrasse • **IBACH** •  
 Berlin - Köln - Bremen - Hamburg - London

*Altenstraße 34 Breidenbacher Hof Tel. 55 u. 1358*  
 Elegantes Weinstaurant mit vorzüglicher Küche  
 Unmittelbar am Stadttheater, Haltestelle der elektrischen Bahn nach  
 Crefeld, Neupf. und dem Hauptbahnhof.

**Max Mestrum**  
 Fernsprecher 3219 • Grafenbergerstrasse 26  
 Spezialgeschäft  
 für elektrische Anlagen jeder Art  
 Lager in sämtlichen optischen Artikeln:  
 Theatergläser, Fernrohre, Sonnenbrillen, Thermometer etc.

**Fritz Reuter**  
 34 Schadowstr. 34 • Fernsprecher 2469  
**Hut- und Mützen-Manufaktur**  
 Feinstes und grösstes  
 Spezial-Geschäft am Platze

**Alb. Guba Nchf., Pelzwarenfabrik**  
 Grabenstrasse, an der Königsbrücke  
 Telephon Nr. 3893 • Gegründet 1836  
**Grösstes Lager aparter Neuheiten**  
 in Pelzwaren

### Abfahrtszeiten nach Schluss des Theaters

**Kleinbahn Düsseldorf-Crefeld**  
 (Ab. Hauptbahnhof 12.29, 12.49, 1.09, 1.29, 1.49, 2.09, 2.29, 2.49, 3.09, 3.29, 3.49, 4.09, 4.29, 4.49, 5.09, 5.29, 5.49, 6.09, 6.29, 6.49, 7.09, 7.29, 7.49, 8.09, 8.29, 8.49, 9.09, 9.29, 9.49, 10.09, 10.29, 10.49, 11.09, 11.29, 11.49, 12.09, 12.29, 12.49)  
**Kleinbahn Düsseldorf-Neuss**  
 (Ab. Hauptbahnhof 12.29, 12.49, 1.09, 1.29, 1.49, 2.09, 2.29, 2.49, 3.09, 3.29, 3.49, 4.09, 4.29, 4.49, 5.09, 5.29, 5.49, 6.09, 6.29, 6.49, 7.09, 7.29, 7.49, 8.09, 8.29, 8.49, 9.09, 9.29, 9.49, 10.09, 10.29, 10.49, 11.09, 11.29, 11.49, 12.09, 12.29, 12.49)  
**Bergische Kleinbahnen Neurath**  
 (Ab. Hauptbahnhof 12.29, 12.49, 1.09, 1.29, 1.49, 2.09, 2.29, 2.49, 3.09, 3.29, 3.49, 4.09, 4.29, 4.49, 5.09, 5.29, 5.49, 6.09, 6.29, 6.49, 7.09, 7.29, 7.49, 8.09, 8.29, 8.49, 9.09, 9.29, 9.49, 10.09, 10.29, 10.49, 11.09, 11.29, 11.49, 12.09, 12.29, 12.49)  
**Kleinbahn Düsseldorf-Kaiserswerth**  
 (Ab. Hauptbahnhof 12.29, 12.49, 1.09, 1.29, 1.49, 2.09, 2.29, 2.49, 3.09, 3.29, 3.49, 4.09, 4.29, 4.49, 5.09, 5.29, 5.49, 6.09, 6.29, 6.49, 7.09, 7.29, 7.49, 8.09, 8.29, 8.49, 9.09, 9.29, 9.49, 10.09, 10.29, 10.49, 11.09, 11.29, 11.49, 12.09, 12.29, 12.49)



→→ Neubau ←←  
**Schuh-Haus**  
**S. Silbermann**  
 Ecke Graben- und Mittelstrasse  
 Besichtigung erbeten Schenswert

**Park-Hotel** am Corneliusplatz gegenüber dem Theater  
 Vornehmes Wein-Restaurant  
 Soupers und Speisen à la carte

**Otto Wehle** Haupt-Niederlage der Riessner Dauerbrandöfen  
 Königsallee 33  
**Einziges Spezial-Ring-Geschäft**  
 Grösste Auswahl 26 Schadowstrasse 26 Billigste Preise

**J. B. Wildemann** Beleuchtungs-Körper Fest-Geschenke  
 Schadowstrasse Nr. 17 Bronzen und Luxuswaren

**Friedr. Müller** Gutes Brot zu 100 Pf. — Christian Paris — Grand Prix Paris 1903  
 Täglich frische Pariser Butterbrötchen  
 Teleph. 109, Klosterstr. 53 Morgens, mittags, 6 Uhr abends: Frische Brötchen

**Alt Heidelberg** Restaurant I. Ranges  
 gegenüber Brühlentor bei — Ecke Altenplatz und Schadowstr.  
**Münchener Bürgerbräu**  
 Spezial-Asseckel, hell und dunkel, direkt vom Fass  
 Weine erster Häuser  
 Dinners, Soupers, reichhaltige Abendplatten  
 1. Klasse:  
 Separate elegante Restaurationskelle • Dimensionalens  
 Elektrische Bahnverbindung nach allen Richtungen

**Aug. Ressing**  
 Schwannmarkt 24 • Telephon Nr. 2084  
 Juwelen, Goldwaren, Silberwaren  
 Tafel-Bestecke von der billigsten bis feinsten Ausführung  
 Uhren in jeder Preislage  
 Original-Glashütter sowie Genter Uhren von Wachter & Constantin, Genf

**INTERNATIONALE SPRACHSCHULE**  
 NUR KAISER WILHELMSTRASSE 9  
 Franz., Engl., Spanisch, Italienisch etc. durch akad. gebildete Lehrer d. betr. Länder  
 BESTE EMPFEHLUNG: 400 Referenzen vom hiesigen Platze  
 NACH 15 MONATL. BESTEHEN

Verkauf zu streng festen Preisen  
**Leonhard Tietz** DÜSSELDORF  
 Grösstes Sortiment aller Bedarfs-Artikel  
 Grösstes, modernes, schenswertes  
**Geschäftshaus**  
 Fahrstraße • Telephon 1300  
 Täglicher Eingang von Saison-Neuheiten  
 Umtausch bereitwilligst gewährt

# Hotel Germania

am Hauptbahnhof. Bekanntes Wein- und Bier-Restaurant mit guter Küche

 Illauers Wein-Haus „Hansa“ • Graf Adolfstr.  
Vornehmes, mit allem Komfort ausgestattetes Restaurant I. Ranges. Diners u. Soupers von 2 M. an

## Möbelfabrik Gebr. Bauer

Kölnstrasse 16 DÜSSELDORF Kölnstrasse 16  
Etablissement für Wohnungs-Einrichtungen

**Sritz Liebrecht** Grabenstrasse an der Königsbrücke Grösstes Spezialhaus eleg. Damenhüte  
Vornehmster Geschmack • Billigste Preise

### Piano-Lager P. Pütz

Elisabethstr. 9 Inh.: Carl Pütz Elisabethstr. 9

Flügel \* Pianinos \* Harmoniums

Reichhaltige Auswahl  
von nur erstklassigen Fabrikaten  
Telephon 2776 — Gegründet 1868

### Nur für Damen!

Haararbeiten  
Champooinieren  
Frisieren  
Färben  
Maniküre  
Gesichtspflege  
Massage und  
Gesichts-  
Dampfbäder

Schellenbergs Spezial-  
Damen-Frisiergeschäft  
ist das vornehmste un-  
genierteste Düsseldorf's

Herm. Schellenberg Teleph. 1270  
nur 79 Schadowstrasse 79



Fernsprecher 488  
Hauptlager u. Bureau  
Neuer Hafen, Uferstrasse 5

 **J. Hüllstrung & Cie.**   
Kohlen — Koks — Brikets

Gegründet 1860  
Zweig-Bureau  
Kronprinzenstrasse 70

**Altdeutsches Düsselschlösschen** Rheinpromenade am Burgplatz  
Weinhaus • 3 Min. v. Stadttheater (durch d. Mühlenstr.)  
Renommierte Küche u. Keller, Soupers  
Schönste u. aparteste Weinkneipe am ganzen Rheinstrom \* Nachmittags: Café \* Inh.: Engelb. Oxenfort jr.

### Bohnenkamp vegetal

solidester Seidenschirm Schadowstr. Nr. 71

### Wie bleiben Frauen schön?

Durch  
H. Fütterers  
Gesichtsmassage,  
Gesichtsdampfbäder  
und weltberühmte  
Schönheitspräparate  
Grossartige Erfolge.  
Neu! Entfernen lästiger  
Haare durch Elektro-  
lyse unter Garantie.  
Nur persönliche Bedienung.



### Nur für Damen!

Feinster und vornehmster  
Frisier-, Maniküre-, Färbe- u.  
Champooinier-Salon am Platze

H. Fütterer, städt. Tonhalle

### Cornelius = Café

Ecke Königsallee und Schadowstr.

Angenehmer Familien-Aufenthalt

### Hotel

Wein-Restaurant und -Handlung  
**Hub. Seulen Nachf.**

Inh.: Fritz Hauck  
Bergerstrasse 35 • Telephon Nr. 232  
Vor u. nach dem Theater: Ausgewählte Soupers

**Photograph. Apparate** u. Bedarfs-Artikel, Stativ-, Hand- u. Klapp-Kameras  
Arthur Böhme, Königs-Allee Nr. 53  
am Apollo-Theater

**Geschwister Lenders** Leinen- und Wäsche-Ausstattungs-Magazin  
Königsallee 11  
Fernsprecher Nr. 4169 Fernsprecher Nr. 4169

**Südweine: Tafel-, Dessert- u. Krankenweine** (direkter Import)  
Echte Produkte der Weinberge der betr. Produktionsländer, bei voller Garantie für naturreine Traubensäfte, als Stärkungsmittel für Kranke u. Rekonvaleszenten von ärztl. Autoritäten empfohlen. Ich off. solche zu nachstehenden Preisen: Sherry v. 1,20—5,—, Madeira v. 1,25—6,—, Portwein v. 0,90—6,—, Malaga v. 1,20—3,—, Medizinal-Tokayer v. 1,60—4,—, italienischer roter Tafelwein, angenehm süsslich, voll u. kräftig, infolge des hohen Eisengehaltes für **Blutarme** sehr zu empfehlen, 1,20, sämrtl. in <sup>3</sup>/<sub>4</sub> Ltrl., i. Düsseldorf fr. Haus. Saar-, Mosel-, Rhein-, deutsche u. franz. Rotw., sämrtl. bei voller Garantie f. Reinheit. Ausf. Preisl. z. D.  
**Ferdinand Oehmen, Weingrosshandlung, Düsseldorf, Goethestr. 9. Telephon 355**

# Hotel Germania

am Hauptbahnhof. Bekanntes Wein- und Bier-Restaurant mit guter Küche

**Müllers Wein-**  
Vornehmes, mit allem Komfort ausgestatte

**Möbelfabr**  
Kölnerstrasse 16  
Etablissement für

**Sritz Liebrecht**

**Piano-Lager P. Pütz**

Elisabethstr. 9 Inh.: Carl Pütz Elisabeth  
**Flügel \* Pianinos \* Harmonium**  
Reichhaltige Auswahl  
von nur erstklassigen Fabrikate  
Telephon 2776 - Gegründet 1868

Fernsprecher 488  
Hauptlager u. Bureau  
Neuer Hafen, Uferstrasse 5  
**J. Hü**  
Kohler

**Altdeutsches Düssel**  
**Weinhaus** \*  
Schönste u. aparteste Weinkneipe am ganzen

**Bohnenkamp** vege  
solidester Seidenschirm Schado

**Wie bleiben Frauen schön**

Durch  
**H. Fütterers**  
Gesichtsmassage,  
Gesichtsdampfbäder  
und weltberühmte  
Schönheitspräparate  
Grossartige Erfolge.  
Neu! Entfernen lästiger  
Haare durch Elektro-  
lyse unter Garantie.  
Nur persönliche Bedienung.  
**Nur für Dam**  
Feinster und vornehm  
Frisier-, Manikure-, Fär-  
Champonier-Salon am  
**H. Fütterer, städt. Tonh**

**Photograph. Ap**

**Geschwister Le**

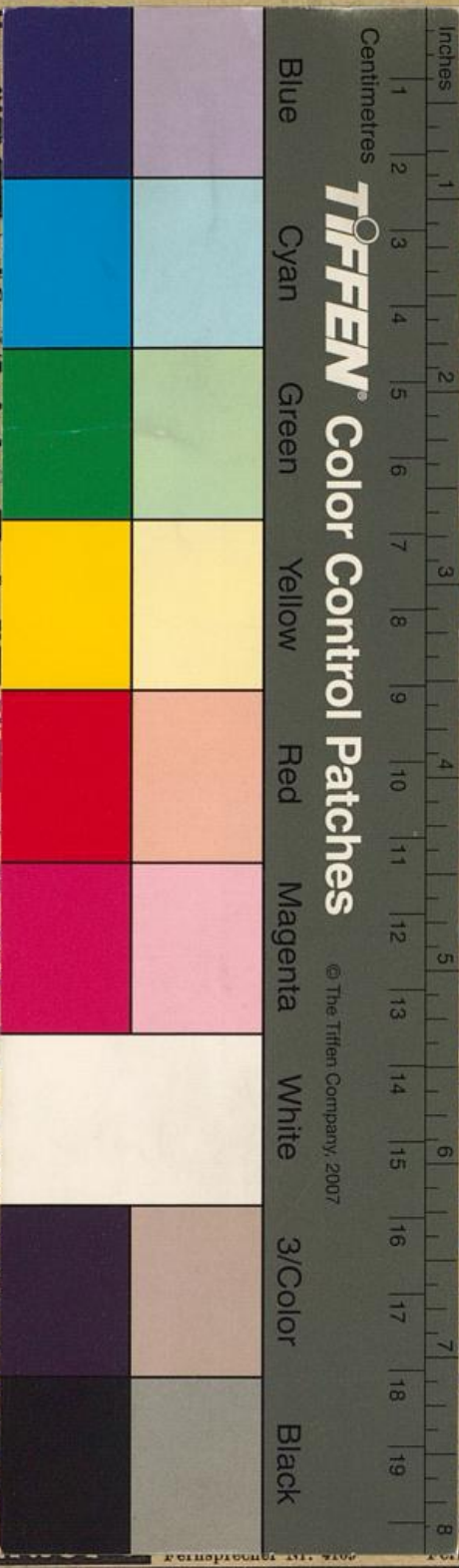

**TIFFEN** Color Control Patches

© The Tiffen Company, 2007

**Dolffstr.**  
von 2 M. an

**uer**  
a 16

**Damenhüte**  
billigste Preise



ndet 1860  
g-Bureau  
enstrasse 70

am Burgplatz  
urch d. Mühlenstr.)  
l. Keller, Soupers  
lb. Oxenfort jr.

**Café**

dowstr.  
enthalt

Handlung  
**Nachf.**

on Nr. 232  
hite Soupers

u. Klapp-Kameras  
-Allee Nr. 53  
pollo-Theater

ttungs-Magazin  
**ee 11**

**Südweine: Tafel-, Dessert- u. Krankenweine** (direkter Import)  
Echte Produkte der Weinberge der betr. Produktionsländer, bei voller Garantie für naturreine Traubensäfte, als Stärkungsmittel für Kranke u. Rekonvaleszenten von ärztl. Autoritäten empfohlen. Ich off. solche zu nachstehenden Preisen: Sherry v. 1,20-5,-, Madeira v. 1,25-6,-, Portwein v. 0,90-6,-, Malaga v. 1,20-3,-, Medizinal-Tokayer v. 1,60-4,-, italienischer roter Tafelwein, angenehm süsslich, voll u. kräftig, infolge des hohen Eisengehaltes für **Blutarme** sehr zu empfehlen, 1,20, sämtl. in 3/4 Ltrfl., i. Düsseldorf fr. Haus. Saar-, Mosel-, Rhein-, deutsche u. franz. Rotw., sämtl. bei voller Garantie f. Reinheit. Ausf. Preisl. z. D.  
**Ferdinand Oehmen, Weingrosshandlung, Düsseldorf, Goethestr. 9. Telephon 355**