

Düsseldorfer Stadttheater

Direktion: Ludwig Zimmermann

Dienstag, den 29. September 1903:

Serie A 5

==== Mit neuer Ausstattung an Dekoration ====

Undine

Romantische Zauberoper in 4 Aufzügen, frei bearbeitet nach de la Fouqués Erzählung.
Musik von Albert Lortzing.

Spielleitung: Oskar Fiedler.

Musikalische Leitung: Dr. Walter Rabl.

Personen:

Bertalda, Tochter Herzog Heinrichs	Anna Waschow-Künstler
Ritter Hugo von Ringstetten	Caesar Krause
Kühleborn, ein mächtiger Wasserfürst	Gustav Waschow
Tobias, ein alter Fischer	Ernst Bedau
Marthe, sein Weib	Emma Graichen
Undine, ihre Pflgetochter	Hella Fichna
Pater Heilmann, Ordensgeistlicher des Klosters Maria Gruf	Eduard Gifiger
Veit, Hugos Schildknappe	Anton Passy-Cornet
Hans, Kellermeister	Ernst Winter
Ein Hofherr	Karl Gerick

Edelleute des Reichs, Herolde, Knappen, Bagen, Fischer und Fischerinnen, Landleute, Wassergeister.

Der 1. Aufzug spielt in einem Fischerdorf; der 2. Aufzug in der Reichsstadt im herzoglichen Schlosse; der 3. und 4. Aufzug in der Nähe und auf der Burg Ringstätten. Zeit: 1450.

Im 2. Aufzuge: **Festlicher Tanz**, arrangiert von der Ballettmeisterin Emma Strigel-Senberg, ausgeführt von Ida Schwente, Sophie Biedenbach, Gertrude Mildenberg und dem Ballettpersonal.

Neue Dekoration, 4. Aufzug: Burg Ringstätten, gemalt von dem städt. Theatermaler Georg Hader.

Nach dem 2. Aufzuge findet eine längere Pause statt.

Umbesetzungen infolge von Erkrankungen behält sich die Direktion vor.

Opernpreise:

I. Rang-Proszenium	} Mt. 7,-	Parfett, Reihe 8 bis 12	} Mt. 3,-
Parfett-Proszenium		Stehparfett	
I. Rang-Balkon	" 5,-	II. Rang-Balkon	" 2,-
I. Rang-Mittellogen	" 4,-	II. Rang-Seitenlogen	" 1,50
Parfett, Reihe 1 bis 7	" 4,-	Parterre	" 1,-
I. Rang-Seitenlogen	} " 3,50	Galerie	" 0,50
Parfettlogen			

Die Abonnementskarten sind auf Verlangen vorzuzeigen.

Die Tageskasse, Theaterstraße, ist für den Vorverkauf täglich vormittags von 11 bis 1 Uhr geöffnet.

Die Galeriekasse ist **nur abends eine halbe Stunde vor Beginn der Vorstellung** geöffnet.

Der Billettvorverkauf für die in den Zeitungen bekannt gemachten Vorstellungen findet **nur an der Tageskasse, vormittags von 11 bis 1 Uhr, und nicht an der Abendkasse** statt. Bestellungen per Telephon (Nr. 193) werden an Wochentagen vormittags von 9¹/₂ bis 12¹/₂ Uhr, an Sonn- und Feiertagen nur vormittags von 9¹/₂ bis 10¹/₂ Uhr entgegengenommen. Telephonisch bestellte Billetts müssen bis spätestens am Tage der betreffenden Vorstellung mittags 12 Uhr abgeholt sein.

Kassenöffnung 6¹/₂ Uhr Einlaß 7 Uhr Anfang 7¹/₂ Uhr Ende 10¹/₄ Uhr

Mittwoch, 30. September 1903, Serie B 6:

Die lustigen Weiber von Windsor

Romische phantastische Oper in 3 Akten mit Tanz, nach Shakespeares gleichnamigem Lustspiel gedichtet von H. S. Mosenthal. Musik von Otto Nicolai.

Donnerstag, 1. Oktober 1903, Serie C 7:

Zur Nachfeier von Rudolf von Gottschalls
80. Geburtstag (30. September)

Der Spion von Rheinsberg

Lustspiel in 5 Aufzügen von Rudolf von Gottschall.

Freitag, 2. Oktober: **Der Troubadour**. — Samstag, 3. Okt.: **Kabale und Liebe**. — Sonntag, 4. Okt., nachmittags 2¹/₂ Uhr: Unbestimmt. Abends: **Der Trompeter von Säckingen**.

Die Verabfolgung des Theaterzettels hat unaufgefordert und kostenfrei zu geschehen.

Hotel Germania

am Hauptbahnhof. Bekanntes Wein- und Bier-Restaurant mit guter Küche

 Illauers Wein-Haus „Hansa“ • Graf Adolfstr.
Vornehmer, mit allem Komfort ausgestattetes Restaurant I. Ranges. Diners u. Soupers von 2 M. an

Möbelfabrik Gebr. Bauer

Kölnerstrasse 16 DÜSSELDORF Kölnerstrasse 16
Etablissement für Wohnungs-Einrichtungen

Sritz Liebrecht Grabenstrasse an der Königsbrücke Grösstes Spezialhaus eleg. Damenhüte
Vornehmster Geschmack • Billigste Preise

Piano-Lager P. Pütz

Elisabethstr. 9 Inh.: Carl Pütz Elisabethstr. 9

Flügel * Pianinos * Harmoniums

Reichhaltige Auswahl
von nur erstklassigen Fabrikaten
Telephon 2776 — Gegründet 1868

Nur für Damen!

Haararbeiten
Champonieren
Frisieren
Färben
Maniküre
Gesichtspflege
Massage und
Gesichts-
Dampfbäder

Schellenbergs Spezial-
Damen-Friseurgeschäft
ist das vornehmste un-
genierteste Düsseldorfs

Herm. Schellenberg Teleph. 1270
nur 79 Schadowstrasse 79



Fernsprecher 488
Hauptlager u. Bureau
Neuer Hafen, Uferstrasse 5

 **J. Hüllstrung & Cie.** 

Gegründet 1860
Zweig-Bureau
Kronprinzenstrasse 70

Kohlen — Koks — Brikets

Altdeutsches Weinhaus • **Düsselschlösschen** Rheinpromenade am Burgplatz
3 Min. v. Stadttheater (durch d. Mühlenstr.)
Renommierter Küche u. Keller, Soupers
Schönste u. aparteste Weinkneipe am ganzen Rheinstrom * Nachmittags: Café * Inh.: Engelb. Oxenfort jr.

Bohnenkamp vegetal
solidester Seidenschirm Schadowstr.
Nr. 71

Cornelius = Café

Ecke Königsallee und Schadowstr.

Angenehmer Familien-Aufenthalt

Wie bleiben Frauen schön?

Durch
H. Fütterer
Gesichtsmassage,
Gesichtsdampfbäder
und weltberühmte
Schönheitspräparate
Grossartige Erfolge.
Neu! Entfernen lästiger
Haare durch Elektro-
lyse unter Garantie.
Nur persönliche Bedienung.



Nur für Damen!

Feinster und vornehmster
Frisier-, Maniküre-, Farbe- u.
Champonier-Salon am Platze

H. Fütterer, städt. Tonhalle

Hotel Wein-Restaurant und -Handlung Hub. Seulen Nachf.

Inh.: Fritz Hauck

Bergerstrasse 35 • Telephon Nr. 232
Vor u. nach dem Theater: Ausgewählte Soupers

Photograph. Apparate u. Bedarfs-Artikel, Stativ, Hand- u. Klapp-Kameras
Arthur Böhme, Königs-Allee Nr. 53
am Apollo-Theater

Geschwister Lenders Leinen- und Wäsche-Ausstattungs-Magazin
Königsallee 11
Fernsprecher Nr. 4169 Fernsprecher Nr. 4169

Südweine: Tafel-, Dessert- u. Krankenweine (direkter Import)

Echte Produkte der Weinberge der betr. Produktionsländer, bei voller Garantie für naturreine Traubensäfte, als Stärkungsmittel für Kranke u. Rekonvaleszenten von ärztl. Autoritäten empfohlen. Ich off. solche zu nachstehenden Preisen: Sherry v. 1,20—5,—, Madeira v. 1,25—6,—, Portwein v. 0,90—6,—, Malaga v. 1,20—3,—, Medizinal-Tokayer v. 1,60—4,—, italienischer roter Tafelwein, angenehm süsslich, voll u. kräftig, infolge des hohen Eisengehaltes für Blutarme sehr zu empfehlen, 1,20, sämtl. in $\frac{3}{4}$ Ltrfl., i. Düsseldorf fr. Haus. Saar-, Mosel-, Rhein-, deutsche u. franz. Rotw., sämtl. bei voller Garantie f. Reinheit. Ausf. Preisl. z. D.

Ferdinand Oehmen, Weingrosshandlung, Düsseldorf, Goethestr. 9. Telephon 355

Hotel Germania

am Hauptbahnhof. Bekanntes Wein- und Bier-Restaurant mit guter Küche

<p>Möbel Kölnerstrasse 16 Etabliert</p>	<p>Sritz Liebr</p>	<p>Piano-Lager Ellsabethstr. 9 Inh.: Carl Flügel * Pianinos Reichhaltige von nur erstklassig Telephon 2776 - Ge</p>	<p>Fernsprecher 488 Hauptlager u. Bureau Neuer Hafen, Uferstrasse 5</p>	<p>Altdeutsches Dü Weinhaus * Dü Schönste u. aparteste Weink</p>	<p>Bohnenkam solidester Seidensch</p>	<p>Wie bleiben Fra Durch H. Fütterers Gesichtsmassage, Gesichtsdampfbäder und weltberühmte Schönheitspräparate Grossartige Erfolge. Neu! Entfernen lästiger Haare durch Elektro- lyse unter Garantie. Nur persönliche Bedienung. H. Fütterer</p>	<p>Photogra</p>	<p>Geschwis</p>	<p>o Graf Adolfstr. ers u. Soupers von 2 M. an</p>	<p>Bauer Kölnerstrasse 16 tungen ialhaus eleg. Damenhüte schmack * Billigste Preise</p>	<p>Damen! enbergs Spezial- a-Frisenrgeschäft vornehmste un- este Düsseldorfs Schellenberg Teleph. 1270 79 Schadowstrasse 79</p>	<p>Gegründet 1860 Zweig-Bureau Kronprinzenstrasse 70</p>	<p>einpromenade am Burgplatz n. v. Stadttheater (durch d. Mühlentf.) ommierte Küche u. Keller, Soupers Café * Inh.: Engelb. Oxenfort jr.</p>	<p>elius = Café sallee und Schadowstr. r Familien-Aufenthalt</p>	<p>Hotel aurant und -Handlung Beulen Nachf. h.: Fritz Hauck e 35 o Telephon Nr. 232 Theater: Ausgewählte Soupers</p>	<p>tikel, Stativ-, Hand- u. Klapp-Kameras öhme, Königs-Allee Nr. 53 am Apollo-Theater d Wäsche-Ausstattungs-Magazin önigsallee 11 Nr. 4169 Fernsprecher Nr. 4169</p>
--	---------------------------	---	--	--	--	---	------------------------	------------------------	--	--	---	---	---	---	--	--

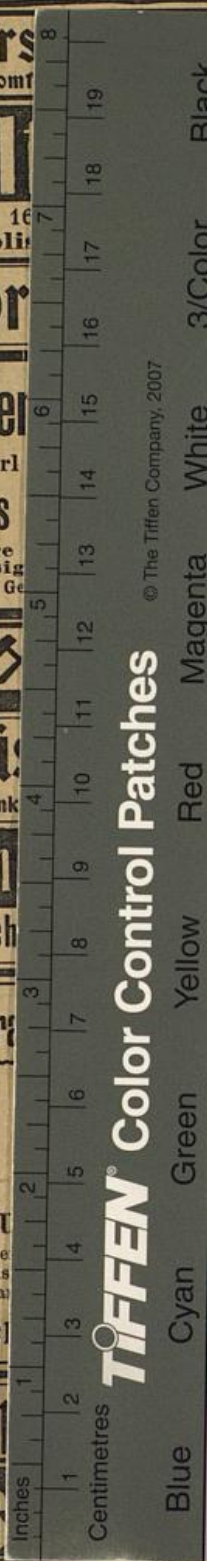

Südweine: Tafel-, Dessert- u. Krankenweine (direkter Import)
Echte Produkte der Weinberge der betr. Produktionsländer, bei voller Garantie für naturreine Traubensäfte, als Stärkungsmittel für Kranke u. Rekonvaleszenten von ärztl. Autoritäten empfohlen. Ich off. solche zu nachstehenden Preisen: Sherry v. 1,20-5,-, Madeira v. 1,25-6,-, Portwein v. 0,90-6,-, Malaga v. 1,20-3,-, Medizinal-Tokayer v. 1,60-4,-, italienischer roter Tafelwein, angenehm süsslich, voll u. kräftig, infolge des hohen Eisengehaltes für **Blutarme** sehr zu empfehlen, 1,20, sämtl. in ^{3/4} Ltrfl., i. Düsseldorf fr. Haus. Saar-, Mosel-, Rhein-, deutsche u. franz. Rotw., sämtl. bei voller Garantie f. Reinheit. Ausf. Preisl. z. D.
Ferdinand Oehmen, Weingrosshandlung, Düsseldorf, Goethestr. 9. Telephon 355