

Gläserklingen! Glockenläuten!

Was mag dieses wohl bedeuten?
Hat's nicht Jedermann vernommen?
'S ist ein neues Jahr gekommen!
Hier Umarmung, Händedrücker,
Handkuß dort, devotes Bücken,
Dann kommt noch 'ne Kinderschaar:
Vater, Mutter, prost Neujahr!

Lahmer Bote, Zettelträger,
Kammerdiener, Jungfer, Jäger
Müssen Neujahrswünsche bringen:
Die gewiß zum Herzen dringen:
Heiterkeit und langes Leben,
Wohlsein, reich belohntes Streben.
Jetzt kommt der Souffleur noch gar
Und wünscht: „Glück zum neuen Jahr!“
„Glück Euch und Zufriedenheit
Bis in alle Ewigkeit!“





Personal-Verzeichniss.

Director: Herr Carl Simons, führt gleichzeitig die Oberregie.

Regisseure: Herr Otto, Regisseur des Schauspiels. Herr de Paula, Regisseur de Posse. Hrn. Becker u. Rosehlau
Regisseure der Oper.

1. Kapellmeister: Herr Kriebel.

2. Kapellmeister: Hr. Thienemann.

Musik-Direktor: Hr. Zerbe.

Haupt-Kassirer und Secrétär: Hr. Milstrich. Kassirer
Herr Baedorf.

Bibliothekar und Inspicient der Oper: Hr. Breu, Inspicient
des Schauspiels: Herr Schröder.

Souffleur Herr Becker, Hülfsouffleuse: Fr. Frey.

Theater- un Maschienenmeister: Hr. Esser.

2. Theatermeister: Herr Kurz.

Decorationsmaler: Hr. Lütke-meier.

Beleuchter Hr. Banniza mit 2 Gehülffen.

Garderobeninspector Herr Wolff.

Obergarderobier: Hr. Sonn mit 4 Gehülffen.

Garderobieren: Frau Becker, Fr. Gameron, Frau Fink.

Friseur: Hr. Pet. Keil, Damenfriseur: Frau Meyer.

Theater- und Abonnementsdiener: Hr. Vierbaum gen. Horn.

Orchesterdiener: Hr. Hess.

Requisiteur: Hr. Körner.

Theater-Aerzte: Herren Dr. Kurtz, Medicinalrath Dr. Zimmermann.





Darstellendes Personal.

(Alphabetisch geordnet.)

Oper:

- Damen:** Frl. Biazzi. Frl. Bischoff. Frl. Colmar. Frl. Denkhäuser.
Frl. Deutschmann. Fr. Goerlich. Frl. Häbermann. Frl.
Ruczika.
- Herren:** Adolff. Bruks. Deussen. Eilers. Fink. Hagen. Mann-
heit. Roschlaue (Regisseur). Schreiber. v. Sigelli.

Schauspiel:

- Damen:** Frl. Biel. Frl. Böhmer. Frl. Dahlberg. Frl. Denk-
häuser. Frl. Gerber. Fr. Keitel. Frl. Köller. Frl.
Kröger. Frl. Kuhse. Frl. Piquet. Frl. Porth. Fr.
v. Raday. Frl. Schildbach. Frl. Sisos.
- Herren:** Ackermann. Carly. Eilers. Hagen. Hänseler. Koch.
Kostelnik. Otto (Regisseur). de Paula (Regisseur). Pfeil.
Schröder. Schwellach. Stengel.

Ballet:

- Balletmeisterin und Solotänzerin:** Frl. Swoboda.
- Tänzerinnen:** Frl. Ahrlung. Frl. Berger. Frl. Dejou. Frl. Lachmann.

Chor-Personal.

- Damen:** Frl. Biehl. Frl. Böttner. Frl. Böhmer. Frl. Dubra.
Frl. Frei. Fr. Gärtner. Frl. Görden. Frl. Herzberg.
Frl. Juillard. Fr. Keitel. Frl. Kröger. Frl. Lindemann.
Frl. Lorenz. Frl. Pfaumann. Frl. Schildbach. Frl. See-
grand. Frl. Trau. Frl. Tuchten. Fr. Verbeck.
- Herren:** Becker. Blankenstein. Bracht. Buch. Deussen. Fink.
Gerrike. van Korff. Kostelnik. Martin. Mütze. Pelazino.
Pfeil. Schweikert. Verbek.

Gäste.

- Herr E. Possart. — Herr H. Keppler. — Fr. M. Irschik.



Repertoire.

September.

20. Lohengrin. — 21. Der Freischütz. — 22. Romeo und Julia.
23. Fidelio. — 24. Odette. — 25. Martha. — 26. Unsere Frauen. —
27. Carmen. — 28. Czaar und Zimmermann. — 29. Odette. — 30.
Lohengrin.

October.

1. Mit Vergnügen. — 2. Fidelio. — 3. Maria Stuart. — 4. Car-
men. (Don José — Herr M. Alvari). — 5. Der Freischütz. — 6. Mit
Vergnügen. — 7. Rigoletto (Herzog — Herr M. Alvari). — 8. Mit
Vergnügen. — 9. Lohengrin (Lohengrin — Herr M. Alvari). — 10.
Mit Vergnügen. — 11. Robert der Teufel. — 12. Carmen (Don José
Herr M. Alvari). — 13. Faust (Tragödie). — 14. Der Freischütz
(Max — Herr M. Alvari. — 15. Mit Vergnügen. — 16. Rigoletto
(Herzog — Herr M. Alvari). — 17. Das Stiftungsfest. — 18. Der
Trompeter von Säckingen. — 19. Czaar und Zimmermann. — 20.
Papageno. — 23. Carmen. — 24. Die Räuber. — 25. Die Zauberflöte.
26. Lumpazivagabundus. — 27. Hector. — Alessandro Stradella. —
28. Odette. — 29. Papageno. — 30. Der Trompeter von Säckingen.
31. Papageno.

November.

1. Die Afrikanerin. — 2. Im Vorzimmer Sr. Excellenz. Das
Nachtlager von Granada. — 3. Fedora (Fedora — Fr. Elmenreich).
4. Der Trompeter von Säckingen. — 5. Philippine Welser (Philippine
— Fr. Elmenreich). — 6. Die Zauberflöte. — 7. Fedora (Fedora —
Fr. Elmenreich. — 8. Margarethe (Faust) — 9. Die Jungfrau von
Orleans (Johanna — Fr. Elmenreich). — 10. Figaros Hochzeit. — 11.
Margarethe. — 12. Papageno. — 13. Der Troubadour. — 14. Sie weiss
etwas. — 15. Der Trompeter von Säckingen. — 16. Carmen. — 17.
Der Waffenschmied. — Schwalben im Schneesturm (Ballet). — 18.
Romeo und Julia. — 19. Sie weiss etwas. — 20. Undine — 21. Sie
weiss etwas. — 22. Don Juan. — 23. Der Waffenschmied — Schwal-
ben im Schneesturm. — 24. König Lear (Lear — Herr E. Possart).
25. Der Trompeter von Säckingen. — 26. Freund Fritz (Rabi David
Sichel — Herr E. Possart). — 27. Richard III. (Richard — Herr E.
Possart). — 28. Des Königs Befehl. — Gelehrte Frauen (König;
Chrysale — Herr E. Possart). — 29. Lohengrin. — 30. Josephine
Bonaparte (Napoleon — Herr E. Possart).

December.

1. Don Juan. — 2. Papageno. — 3. Der Probepfeil (Baron v. d. Egge — Herr H. Keppler. — 4. Rigoletto. — 5. Cyprienne (v. Prunelles — Herr H. Keppler). — 6. Der Trompeter von Säckingen. — 7. Der Hüttenbesitzer (Derblay — Herr H. Keppler. — 8. Die Afrikanerin. — 9. Cyprienne (v. Prunelles — Herr H. Keppler). — 10. Der Veilchenfresser (Victor v. Berndt — Herr H. Keppler). — 11. Robert der Teufel. — 12. Die Räuber. — 13. Undine. — 14. Max u. Moritz. — Peri (Ballet). — 15. Medea (Medea — Fr. M. Irschik). — 16. Loreley. — 17. Griseldis (Griseldis — Fr. M. Irschik). — 18. Don Juan. — 19. Deborah (Deborah — Fr. M. Irschik). — 20. Nachm. Max und Moritz. — Ab. Die Loreley. — 21. Die Braut von Messina. (Isabella — Fr. M. Irschik. — 22. Fidelio. — 23. Martha. — 24. (Geschlossen). — 25. Nachm. Max und Moritz. — Ab. Die Loreley. — 26. Nachm. Max und Moritz. — Ab. Der Verschwender. — 27. Nachm. Max und Moritz. — Ab. Der Trompeter von Säckingen. — 28. Die Loreley. — 29. Don Carlos. — 30. Czaar und Zimmermann. — 31. Der Raub der Sabinerinnen.



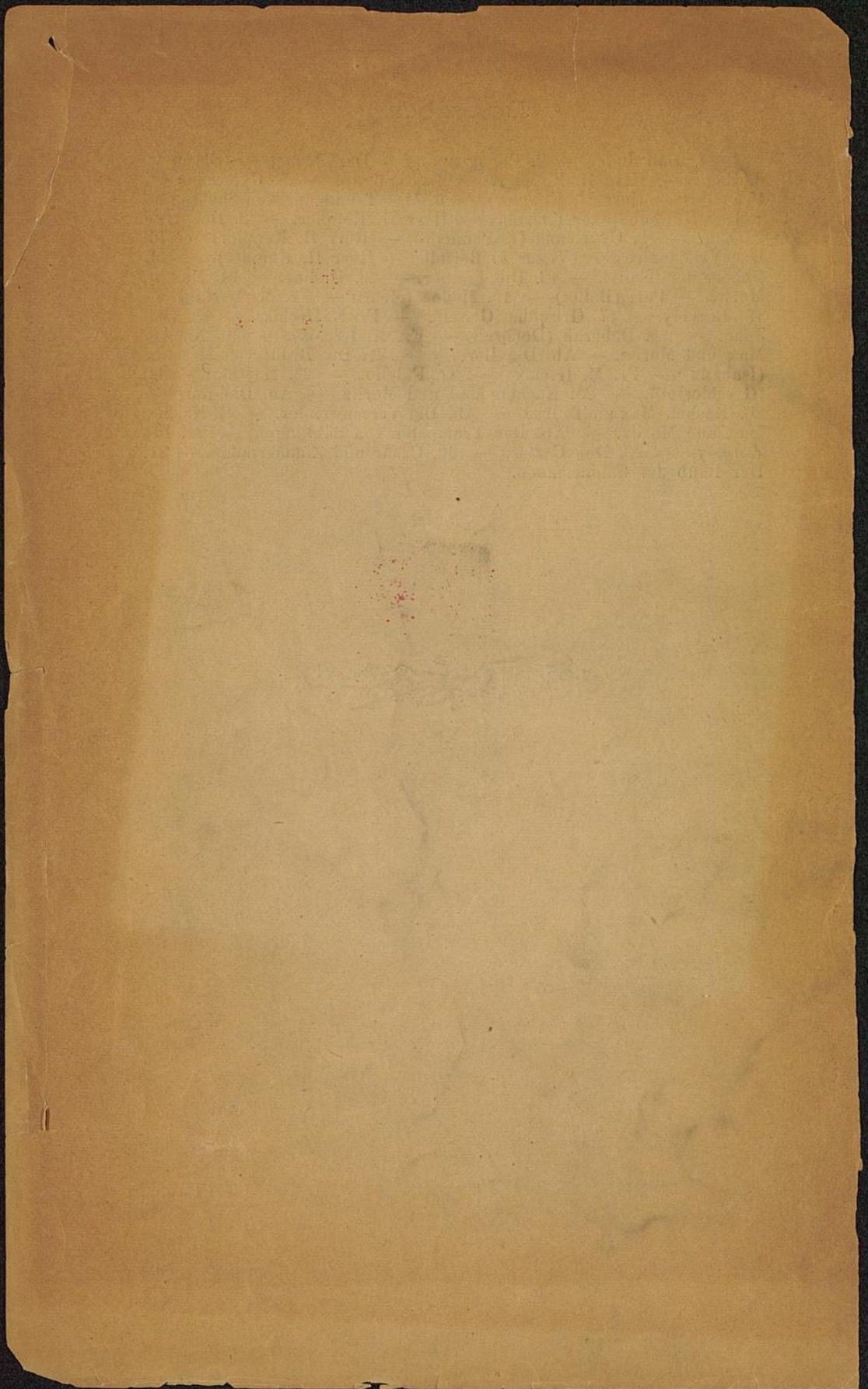

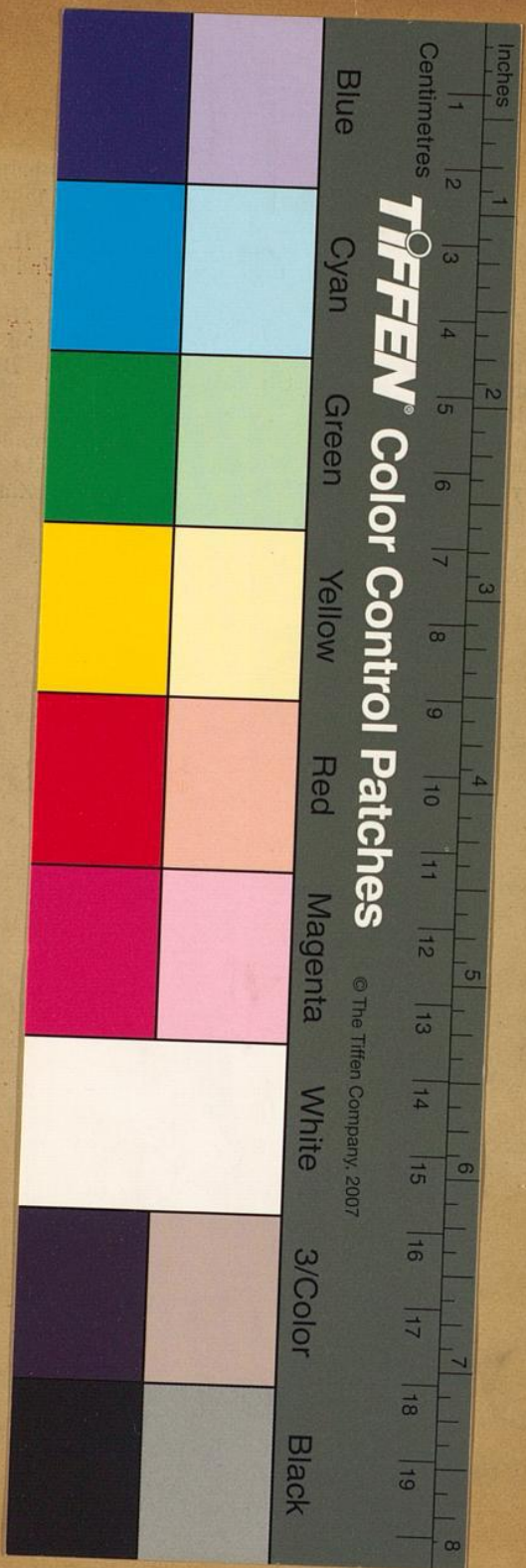

TIFFEN Color Control Patches

© The Tiffen Company, 2007

Blue

Cyan

Green

Yellow

Red

Magenta

White

3/Color

Black

Inches

Centimetres