

## Fleisch beim Konditor holen

wollen wäre der Vernunft zuwider. Ebenso falsch ist es, wenn Sie Leibbinden, Bruchbänder etc. nicht vom Fachmann kaufen. Sachgemäß bedient werden Sie bei

**Arthur Wolff**

Hüttenstraße 5

## Die größte Wohltat

welche man den Angehörigen im Felde bieten kann, ist der Schutz gegen nasse und kalte Füße. — Mein Überfüßling „Undurchdringlich“ schützt unter Garantie vor Regen- und Schneewasser. Einmalige Anschaffung. In 250-Gramm-Briefen zu versenden. Preis M. 3.50.

**Theod. Koerwer, Schadowstr. 68**

### Preise der Plätze und der Billettsteuer

Proszeniumlogen . . . . .	Mk. 5.45 und 0.55	= 6.—
1. Rang Balkon die ersten 3 Reihen . . . . .	4.05	= 4.50
1. Rang Balkon die hinteren Reihen . . . . .	3.15	= 3.50
1. Rang Mittelloge die ersten 2 Reihen . . . . .	3.15	= 3.50
1. Rang Mittelloge die hinteren Reihen . . . . .	2.70	= 3.—
1. Rang Seitenloge d. erste Reihe (außer Loge 1, 2, 3, 4)	2.70	= 3.—
1. Rang Seitenloge 1—4 erste Reihe, 5—16 zweite Reihe	2.25	= 2.50
1. Rang Seitenloge 1—4 zweite und dritte Reihe, Loge 5—16 dritte Reihe . . . . .	1.80	= 2.—
Parkettlogen 1. Reihe . . . . .	2.70	= 3.—
Parkettlogen 2. und 3. Reihe . . . . .	2.25	= 2.50
Parkett . . . . .	2.70	= 3.—
Stehparkett . . . . .	2.25	= 2.50
2. Rang Balkon 1. und 2. Reihe . . . . .	1.35	= 1.50
2. Rang Balkon 3. bis 5. Reihe . . . . .	1.10	= 1.25
2. Rang Seitenloge 1. Reihe . . . . .	1.10	= 1.25
2. Rang Seitenloge 2. und 3. Reihe . . . . .	0.90	= 1.—
2. Rang Proszeniumloge . . . . .	0.90	= 1.—
Sitzparterre . . . . .	0.90	= 1.—
Stehparterre . . . . .	0.45	= 0.50
Galerie Sitzplatz . . . . .	0.45	= 0.50

*Textbücher sind an der Kasse und bei den Billetteuren zu haben.  
Umbesetzungen infolge von Erkrankungen behält sich die Direktion vor.  
Während der Hauptpausen wird der eiserne Vorhang heruntergelassen.*

Für telephonische Billetvorbestellungen (Telephon 7755) wird eine Vormerkungsgebühr von 20 Pfg. erhoben. Der Verkauf der Einlaßkarten findet morgens von 10—1 Uhr an der Theaterkasse des Stadttheaters statt, mit Ausnahme von Parterre- und Galeriekarten, die an der Galeriekasse verkauft werden. Die reservierten Billets müssen am Tage der Vorstellung spätestens mittags 12 Uhr abgeholt sein. Vorausbestellungen von Einlaßkarten für die Sonntagnachmittags-Vorstellungen und für die volkstümlichen Vorstellungen zu ermäßigten Preisen werden nicht entgegengenommen.

**Adlerbrauerei vorm. Rud. Dorst, Düsseldorf**

Gebrüder  
**HARTOCH**  
Flügelstr. • Markt • Bolkerstr.

**P. Wiene** • **Schürzen** - Konfektion  
Ackerstrasse Nr. 3 Elegante Mass-Anfertigung

**BETTEN** Bettwaren, Gardinen, Dekorationen —  
**ERNST MICHELS**  
Allerstr. Ecke Elberfelderstr.

**Konservatorium Obercassel**  
(Brahms-Konservatorium)  
Dominikanerstraße 4, I. Etage



Den größten Beifall haben immer:  
**SALAMANDER-STIEFEL**  
14<sup>50</sup> 12<sup>50</sup> 16<sup>50</sup>

Salamander Schuhfabrik m. b. H. Berlin.  
Niederlassung: Düsseldorf, Schadowstr. 18

**BRAHMS - Konservatorium**  
Hohenzollernstr. 40, Telef. 8942  
verbund. m. Musiklehrer(tonen)-Seminar

**Düsseldorfer Musikschule**  
Leitung: F. Zilles  
Direktor: Friedrich-Straße 75  
Klasse für G. Waschow  
Solologengang

**Cafe Palast**

Düsseldorf, Graf-Adolfstr. 46, I. Et.  
Großes mod. Cafe u. Restaurant  
Spezial-Ausschank:  
Pschorr München  
14 Billards, Eigene Konditorei. Große  
Konzerte im Cafe nachmittags u. abends  
Die Direktion

**J. H. Laag**

Hoffärberei u. chem.  
Reinigungs-Anstalt

Fabrik: Kaiserswerther Straße Nr. 95  
Annahmen in allen Stadtteilen

«Rheingold»  
Restaurations-Betrieb  
G. m. b. B.  
Königsallee 58

Wilh. Arnold  
Nachf. Karl Dackweiler  
Kohlenhandlung  
Leopoldstrasse 15

Abonnement **5**

Abonnement **5**

Dienstag, den 6. April 1915:

## Der Waffenschmied

Komische Oper in 3 Akten von Albert Lortzing.

Musikalische Leitung: Alfred Fröhlich.

Spielleitung: Gustav Waschow

**Personen:**

Hans Stadinger, berühmter Waffenschmied und Tierarzt	Hubert Mertens
Marie, seine Tochter	Margarete Rohr
Graf von Liebenau, Ritter	Gustav Waschow
Georg, sein Knappe	Max Roller
Adelhof, Ritter aus Schwaben	Ernst Bedau
Irmentraut, Mariens Erzieherin	Marie Weißenfels
Brenner, Gastwirt und Stadingers Schwager	Ernst Herz
Ein Geselle	Carl Neumann

Schmiedegesellen, Bürger und Bürgerinnen, Ritter, Herold, Knappen.  
Pagen, Volk. — Ort der Handlung: Worms.

Nach dem 2. Akte findet eine längere Pause statt.

Textbücher sind an der Kasse und bei den Billetteuren zu haben.

Umbesetzungen infolge von Erkrankungen behält sich die Direktion vor.

Kassenöffnung u. Einlaß 7 Uhr. Anfang 7<sup>1</sup>/<sub>2</sub> Uhr. Ende ungef. 10<sup>1</sup>/<sub>4</sub> Uhr

**Herz und Angulus Stiefel**  
Zwei erstklassige deutsche Fabrikate  
Schuhhaus **Silbermann** Grabenstr.



Die bedeutendsten Künstler der Welt singen für das  
**Grammophon**  
Vorführg. sämtl. Platten  
ohne Kaufzwang. Kataloge gratis

**Grammophon-Spezialhaus** G. m. B.  
Düsseldorf nur Königsallee 78

**iBACH** Flügel, Pianos, Pianolas  
Pianola-Pianos kauf- und leihweise  
Schadowstr. 52 Bleichstr. 23  
Telephon Nr. 1237 und 12037

**E. & E. Mey**

Mittelstr. 18

Spezial-Haus für  
Orient-Teppiche  
Deutsche Teppiche

Möbel- und Wandstoffe  
Tapeten

Brauerei Schumacher, Bolkerstraße

**PAUL BRÄESS, Düsseldorf** Kasernenstraße 27  
Telephon 543 und 8543  
Teppiche, Dekorationen, Polstermöbel, Gardinen, Möbel- u. Dekorationsstoffe  
**Orientteppiche** Persönlicher Einkauf im Orient

**Jacob Klingel (vorm. Panzer)**  
empfiehlt seine  
erhellen Delikatessen u. Weine  
Graf-Adolfstr. 80 • Fernsprecher 2600

**Park-Hotel**  
DÜSSELDORF • Am Corneliusplatz

Vornehmes Familien-Hotel  
Elegantes erstklassiges Weinrestaurant  
= Abendessen nach dem Theater =

Palast-Hotel **Breidenbacher Hof** Vornehm. Restaurant  
= Stadtküche =  
Soupers vor u. nach dem Theater

# Ludw. Krieger Flügel, Pianinos, Harmoniums

Klosterstr. 14a Gegr. 1875 Mietanrechnung bei späterem Kauf laut schriftl. Vereinbarung



## E. Schmitz & Co.

Alleestraße 35

Fernsprecher Nr. 3895

Spezialgeschäft  
in Reiseartikeln u.  
feinen Lederwaren

Bedeutend vergrößerte Verkaufsräume!

**MAND**  
**Flügel und Pianos**  
33 erste Preise. — 16 Hoflieferungen.  
**Rhein. Pianofortefabriken - A.-G., vormals C. Mand**  
Königsallee 68 (Eingang Grünstraße). — Telefon Nr. 4474.  
Vermietung. 555 Stimmungen.

### Spielplan:

Mittwoch, den 7. April, abends 7 Uhr

Abonnement 6:

**Lohengrin**

Donnerstag, 8. April, abends 7 $\frac{1}{2}$  Uhr

Abonnement 7

**Die spanische Fliege**

Freitag, den 9. April, abends 7 $\frac{1}{2}$  Uhr

Abonnement 8

**Der fliegende Holländer**

Samstag, den 10. März, abends 7 Uhr

Abonnement 1:

**Unbestimmt**

Sonntag, den 11. März, abends 7 Uhr

Abonnement 2:

**Don Juan**

The Berlin-School of Languages,  
Düsseldorf, Bismarckstraße 93



### Meister-Schule für Gesang

Ernst von Schuch u. Giacomo Minkowski (Dresden)

Vollständige Ausbildung für  
OPER u. KONZERT bis zur Öffentlichkeitsreife  
Ausschl. Lehrdiplom f. Rheinland u. Westfalen

### Frau Marie Gallenkamp

Graf-Adolf-Straße 32 II • Telefon No. 14433  
Straßenbahnlinie 8 und 9 ab Hauptbahnhof

## Musik-Akademie Düsseldorf, Charlottenstr. 51, Telef. 9811

Ausbildung i. all. Zweig. d. Musik, Konzertgesang,  
Oper, Schauspiel. Statuten gratis. Eintritt jederzeit. Dir. A. Waldeck, Sprechzeit von 4—5 Uhr.

Ludw. Kriege

Klosterstr. 14a Geogr. 18

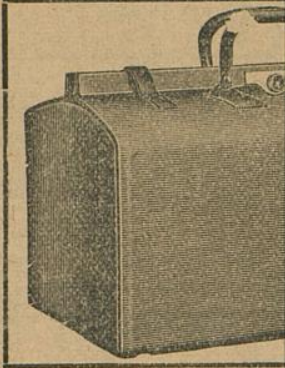

**MAND**  
**Flügel und Pianos**  
 33 erste Preise. — 16 Hoffierungen.  
**Rhein. Pianofortefabriken - A.-G., vormals C. Mand**  
 Königsallee 68 (Eingang Grünstraße). — Telephon Nr. 4474.  
 Vermietung. 555 Stimmungen.

Rhein.-Westf. Stempel-  
**Walther & B**  
 G. m. b. H.  
**DÜSSELD**  
 Oststraße 101 \* Ferns

**Musik-Ak**

Oper, Schauspiel. Statuten gratis. Eintritt jederzeit. Dir. A. Waldeck, Sprechzeit von 4—5 Uhr.

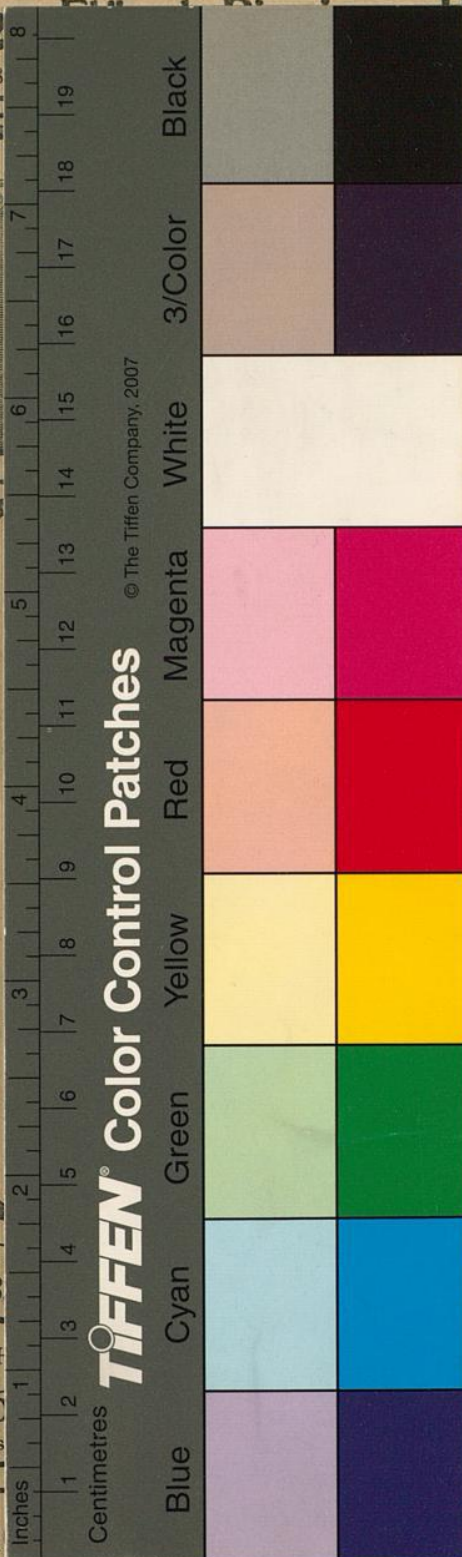

Harmoniums  
Tausch  
schriftl. Vereinbarung

**tz & Co.**  
 raße 35  
 er Nr. 3895  
 geschäft  
 artikeln u.  
 derwaren  
 erte Verkaufsräume!

The Berlitz-School of Languages,  
 Düsseldorf, Bismarckstraße 93

ule für Gesang  
 omo Minkowski (Dresden)  
 Ausbildung für  
 s zur Öffentlichkeitsreife  
 . Rheinland u. Westfalen  
**Gallenkamp**  
 . Telephon No. 14433  
 nd 9 ab Hauptbahnhof

enstr.51, Telef. 9811

Musik, Konzertgesang,