

Borkenhagen, Oberkassel, Luweg-Strasse 47

Fleisch beim Konditor holen

wollen wäre der Vernunft zuwider. Ebenso falsch ist es, wenn Sie **Leibbinden, Bruchbänder** etc. nicht vom Fachmann kaufen. Sachgemäß bedient werden Sie bei

Arthur Wolff
Hüttenstraße 5

Die größte Wohltat

welche man den Angehörigen im Felde bieten kann, ist der Schutz gegen nasse und kalte Füße. — Mein Überfüßling „**Undurchdringlich**“ schützt unter Garantie vor Regen- und Schneewasser. Einmalige Anschaffung. In 250-Gramm-Briefen zu versenden. Preis M. 3.50.

Theod. Koerwer, Schadowstr. 68

Preise der Plätze und der Billettsteuer

Proszeniumlogen	M. 7.25 und 0.75 = 8.—
1. Rang Balkon die ersten 3 Reihen	5.45 „ 0.55 = 6.—
1. Rang Balkon die hinteren Reihen	4.55 „ 0.45 = 5.—
1. Rang Mittelloge die ersten 2 Reihen	4.50 „ 0.50 = 5.—
1. Rang Mittelloge die hinteren Reihen	3.60 „ 0.40 = 4.—
1. Rang Seitenloge d. erste Reihe (außer Loge 1, 2, 3, 4)	4.05 „ 0.45 = 4.50
1. Rang Seitenloge 1—4 erste Reihe, 5—16 zweite Reihe	3.60 „ 0.40 = 4.—
1. Rang Seitenloge 1—4 zweite und dritte Reihe, Loge 5—16 dritte Reihe	3.15 „ 0.35 = 3.50
Parkettlogen 1. Reihe	3.60 „ 0.40 = 4.—
Parkettlogen 2. und 3. Reihe	3.15 „ 0.35 = 3.50
Parkett	3.60 „ 0.40 = 4.—
2. Rang Balkon 1. und 2. Reihe	2.25 „ 0.25 = 2.50
2. Rang Balkon 3. bis 5. Reihe	1.80 „ 0.20 = 2.—
2. Rang Seitenloge 1. Reihe	1.80 „ 0.20 = 2.—
2. Rang Seitenloge 2. und 3. Reihe	1.35 „ 0.15 = 1.50
2. Rang Proszeniumloge	1.35 „ 0.15 = 1.50
Sitzparterre	1.35 „ 0.15 = 1.50
Stehparterre	0.90 „ 0.10 = 1.—
Galerie Sitzplatz	0.45 „ 0.05 = 0.50

Textbücher sind an der Kasse und bei den Billettoren zu haben. Umbesetzungen infolge von Erkrankungen behält sich die Direktion vor. Während der Hauptpausen wird der eiserne Vorhang heruntergelassen.

Für telephonische Billettbestellungen (Telephon 7755) wird eine Vormerkungsgebühr von 20 Pfg. erhoben. Der Verkauf der Einlaßkarten findet morgens von 10—1 Uhr an der Theaterkasse des Stadttheaters statt, mit Ausnahme von Parterre- und Galeriekarten, die an der Galeriekasse verkauft werden. Die reservierten Billets müssen am Tage der Vorstellung spätestens mittags 12 Uhr abgeholt sein. Vorausbestellungen von Einlaßkarten für die Sonntagnachmittags-Vorstellungen und für die volkstümlichen Vorstellungen zu ermäßigten Preisen werden nicht entgegengenommen.

Adlerbrauerei vorm. Rud. Dorst, Düsseldorf

Gebrüder
HARTOCH
Flingerstr. • Markt • Bolkerstr.

P. Wiene Schürzen - Konfektion
Ackerstrasse Nr. 3 Elegante Mass-Anfertigung

BETTEN Bettwaren, Gardinen, Dekorationen
ERNST MICHELS
Alleestr. Ecke Elberfelderstr.

Konservatorium Obercassel
(Brahms-Konservatorium)
Dominikanerstraße 4, I. Etage

Den größten Beifall haben immer:
SALAMANDER-STIEFEL
14.50 12.50 16.50
Salamander Schuhfabrik m.B.H. Berlin
Niederlassung: Düsseldorf, Schadowstr. 18

BRAHMS-Konservatorium
Hohenzollernstr. 40, Telef. 8942
verbund. m. Musiklehrer(innen)-Seminar

Cafe Palast
Düsseldorf, Graf-Adolfstr. 46, I. Et.
Großes mod. Cafe u. Restaurant
Spezial-Ausschank:
Pechorr München
14 Billards, Eigene Konditorei. Große Konzerte im Cafe nachmittags u. abends
Die Direktion

ausser Abonnement Ostermontag, den 5. April 1915, abends 6 Uhr:
Die Meistersinger von Nürnberg
Oper in 3 Aufzügen von Richard Wagner.
Musikalische Leitung: Alfred Fröhlich. Spielleitung: Robert Leffler.

Herz und Angulus Stiefel
Zwei erstklassige deutsche Fabrikate
Schuhhaus Silbermann Grabenstr.

J. H. Laag
Hoffärbererei u. chem. Reinigungs-Anstalt
Fabrik: Kaiserswerther Straße Nr. 95
Annahmen in allen Stadtteilen

PERSONEN:
Hans Sachs, Schuster
Veit Pagner, Goldschmied
Kunz Vogelgesang, Kürschner
Konrad Nachtigall, Spengler
Sixtus Beckmesser, Schreiber
Fritz Kothner, Bäcker
Balthasar Zorn, Zinngießer
Ulrich Eislinger, Würzkrämer
Augustin Moser, Schneider
Hermann Ortel, Seifensieder
Hans Schwarz, Strumpfwirker
Hans Foltz, Kupferschmied
Walter von Stolzing, ein junger Ritter aus Franken
Devid, Sachs' Lehrbube
Eva, Pagners Tochter
Magdalena, Evas Amme
Ein Nachtwächter
August Kieß
Erich Hanfstaengl
Heinrich Niggemeyer
Ernst Bedau
Hubert Mertens
Willy Schott
Walter Kraus
Willy Berndt a. G.
Jahn Hofknecht
Carl Neumann
Hermann Marker
Christian Wahle
Max Roller
Agnes Wedekind-Klebe
Magda Spiegel
Carl Gericke
Meistersinger

Die bedeutendsten Künstler der Welt singen für das
Grammophon
Vorführung sämtl. Platten ohne Kaufzwang. Kataloge gratis
Grammophon-Spezialhaus
Düsseldorf nur Königsallee 78

«Rheingold»
Restaurations-Betrieb
G. m. b. B.
Königsallee 58

Bürger und Frauen aller Zünfte, Gesellen, Lehrbuben, Mädchen, Volk.
Ort der Handlung: Nürnberg. — Zeit: Um die Mitte des 16. Jahrhunderts.
Nach dem 1. und 2. Aufzuge findet je eine längere Pause statt.
Textbücher sind an der Kasse und bei den Billetteuren zu haben.
Umbesetzungen infolge von Erkrankungen behält sich die Direktion vor.

iBACH Flügel, Pianos, Pianolas
Pianola-Pianos kauf- und leihweise
Schadowstr. 52 Bleichstr. 23
Telephon Nr. 1237 und 12037

Wilh. Arnold
Nachf. Karl Duckweiler
Kohlenhandlung
Leopoldstrasse 15

PAUL BRÄESS, Düsseldorf Kasernenstraße 27
Telephon 543 und 8543
Teppiche, Dekorationen, Polstermöbel, Orientteppiche
Gardinen, Möbel- u. Dekorationsstoffe Persönlicher Einkauf im Orient

Jacob Klingel (vorm. Panzer)
empfiehlt seine erköstlichen Delikatessen u. Weine
Graf Adolffstr. 80 · Fernsprecher 2600

Brauerei Schumacher, Bolkerstraße

Park-Hotel
DÜSSELDORF Am Corneliusplatz

Vornehmes Familien-Hotel
Elegantes erstklassiges Weinrestaurant
= Abendessen nach dem Theater =

Palast-Hotel Breidenbacher Hof
Vornehm Restaurant
= Stadtküche =
Soupers vor u. nach dem Theater

Richard Koch — Blumenfabrik — Lieferant v. Theater
Spezialist in — in — Schmerzlöse und geschickte Behandl.
Künstliche Blumen
Farnsprecher 1944 · Düsseldorf · Mittelstraße Nr. 17

Düsseldorfer Musikschule
Leitung: Friedrich Zilles
Direktor: Friedrich Zilles
Klasse für Solopiano
E. & E. Mey
Mittelstr. 18
Spezial-Haus für Orient-Teppiche Deutsche Teppiche
Möbel- und Wandstoffe Tapeten

Eudw. Krieger Flügel, Pianinos, Harmoniums

Klosterstr. 14a Gegr. 1875 Teilzahlung, Miete, Umtausch
Mietanrechnung bei späterem Kauf laut schriftl. Vereinbarung

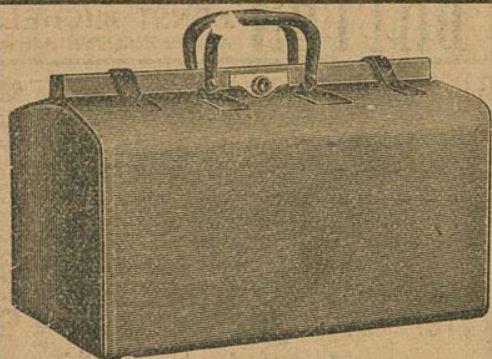

E. Schmitz & Co.

Alleestraße 35

Fernsprecher Nr. 3895

Spezialgeschäft
in Reiseartikeln u.
feinen Lederwaren

Bedeutend vergrößerte Verkaufsräume!

MAND Flügel und Pianos

33 erste Preise. — 16 Hofflieferungen.

Rhein. Pianofortfabriken -A.-G., vormals C. Mand
Königsallee 68 (Eingang Grünstraße). — Telephon Nr. 4474.
Vermietung. 5000 Stimmungen.

Spielplan:

Dienstag, den 6. April, abends 7 $\frac{1}{2}$ Uhr
Abonnement 5

Der Waffenschmied

Mittwoch, den 7. April, abends 7 Uhr
Abonnement 6:

Lohengrin

Donnerstag, 8. April, abends 7 $\frac{1}{2}$ Uhr
Abonnement 7

Die spanische Fliege

Freitag, den 9. April, abends 7 $\frac{1}{2}$ Uhr
Abonnement 8

Der liegende Holländer

Samstag, den 10. März, abends 7 Uhr
Abonnement 1:

Die Hermannsschlacht

Sonntag, den 11. März, abends 7 Uhr
Abonnement 2:

Don Juan

The Berlioz-School of Languages,
Düsseldorf, Bismarckstraße 93



Meister-Schule für Gesang

Ernst von Schuch u. Giacomo Minkowski (Dresden)

Vollständige Ausbildung für

OPER u. KONZERT bis zur Öffentlichkeitsreihe
Ausschl. Lehrdiplom f. Rheinland u. Westfalen

Frau Marie Gallenkamp

Graf-Adolf-Straße 32 II · Telephon No. 14433
Straßenbahnlinie 8 und 9 ab Hauptbahnhof

Musik-Akademie

Düsseldorf, Charlottenstr. 51, Telef. 9811

Ausbildung i. all. Zweig. d. Musik, Konzertgesang,

Oper, Schauspiel. Statuten gratis. Eintritt jederzeit. Dir. A. Waldeck, Sprechzeit von 4—5 Uhr.

Ludw. Krieg

Klosterstr. 14a Gegr.

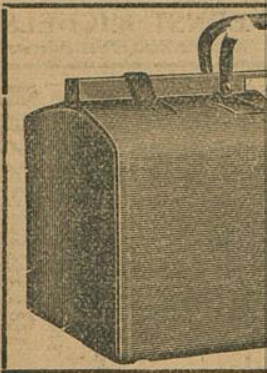

MAND
Flügel und Pianos

33 erste Preise. — 16 Hoflieferungen.

Rhein. Piano- und Harmoniumfabriken - A.-G., vormals C. Mand
Königsallee 68 (Eingang Grünstraße). — Telefon Nr. 4474.
Vermietung. Stimmungen.

Rhein.-Westf. Stempel
Walther & P

G. m. b.

DÜSSELDORF

Oststraße 101 * Fern

Musik-Haus

Oper, Schauspiel. Statuten gratis. Eintritt jederzeit. Dir. A. Waldeck, Sprechzeit von 4—5 Uhr.

Inches 1 2 3 4 5 6 7 8
Centimetres 1 2 3 4 5 6 7 8 9 10 11 12 13 14 15 16 17 18 19

TIFFEN Color Control Patches

© The Tiffen Company, 2007

Blue Cyan Green Yellow Red Magenta White 3/Color Black

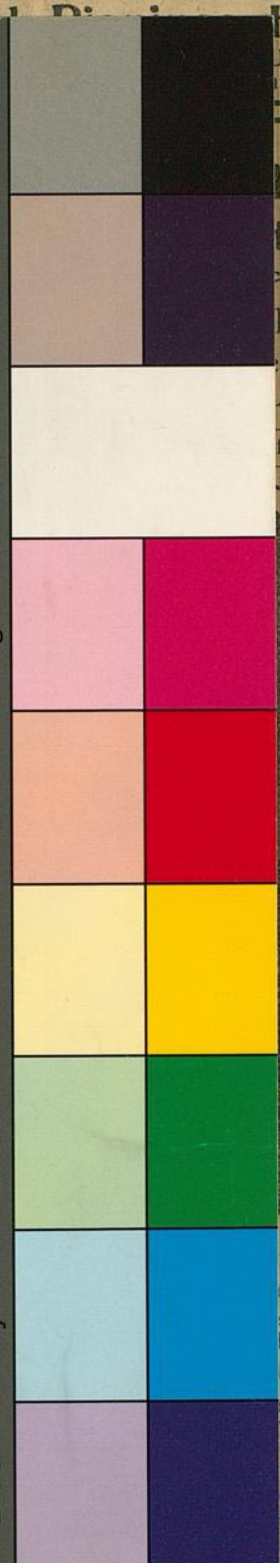

Harmoniums

Umtausch
auf schriftl. Vereinbarung

itz & Co.

straße 35

Telefon Nr. 3895

Waren- und
Geschäft

Artikel u.

Wiederwaren

haben gute Verkaufsräume!

The Berlitz-School of Languages,
Düsseldorf, Bismarckstraße 93

Schule für Gesang

Lehrer: **Edoardo Minkowski (Dresden)**

Ausbildung für

Sängerinnen bis zur Öffentlichkeitsreife

in Düsseldorf, f. Rheinland u. Westfalen

Lehrer: Gallenkamp

Telefon No. 14433

und 9 ab Hauptbahnhof

Poststr. 51, Telef. 9811

Oper, Musik, Konzertgesang,

Sprechzeit von 4—5 Uhr.