

BERLITZ-AMELN

Graf Adolfstr. 91

Fremde Sprachen!

Übersetzung und Unterricht einzeln
und in Klassen

KUNSTAUSSTELLUNG

Am Hauptbahnhof Düsseldorf G. m b. H.
(Eingang Kaiser Wilhelmstraße eine Treppe)

Geöffnet v. 9 vorm. bis 7 nachm. Telefon 7770. Vorzügliche Kaufgelegenheit von guten Gemälden alter u. neuer Kunst. **Sonder-Ausstellung** v. Werken im Felde stehender und kriegsbeschädigter Künstler. Ankauf sowie kostenfreie Verkaufs-Übernahme v. Gemälden

„Pelzwaren-Spezial-Haus“

CURT MUSSTOPF

„ Kürschnermeister „

Geldene
Medaille

Düsseldorf

Jakobstraße 22

Fernsprecher 9326.

Großes Lager in allen

Neuheiten eigener Anfertigung.

Ausbessern und Umarbeiten
in eigenen Werkstätten.

Stets Neuheiten
Eigene
Anfertigung

Reinsberg

Pelzhaus
84 Königsallee 84

Fernruf 15361

Fernruf 15361

Umarbeitungen
sachgemäß u. preis-
wert. Aufbewahrung

Spielplan

Montag, den 20. Novbr., abends 7 $\frac{1}{2}$ Uhr

(Gastspiel Max Reinhardt)

Außer Abonnement

Die grüne Flöte

Vorher: **Susannens Geheimnis**

Dienstag, den 21. Novbr., abends 7 $\frac{1}{2}$ Uhr

Abonnement 2

Iphigene auf Tauris

(Schülerkarten gültig)

Mittwoch, den 22. Nov., **Geschlossen**

Donnerstag, den 23. Nov., abends 7 $\frac{1}{2}$ Uhr

Abonnement 3

Der geheime Agent

Freitag, den 24. Novbr., abends 7 $\frac{1}{2}$ Uhr

Abonnement 4

Boccaccio

Samstag, den 25. Novbr., abends 7 $\frac{1}{2}$ Uhr

Abonnement 5

Maria Stuart

(Schülerkarten gültig)

Blumenstr. Nr. 7

neben Cafe Cornelius

Fernru f14111

7

Positiven, Vergrößerungen

Gefilmet v. 8—8, Sonntags v. 9—4 Uhr

Robert F. anck

Photogr. Atelier

Graf-Adolfplatz

Fernruf 15111

6



SCHARNBECK & Co.

Telefon 10038.

Spezialhaus für Optik :: Königsallee 98,

Grosse Auswahl in Operngläsern

Ecke Graf Adolfstraße
im Hause Café Corso.

Reserviert für Georg Wildschütz, Kölnerstraße 270

Ich empfehle Pelzwaren,
nur bekannt beste Quali-
täten sehr preiswert

Pelzmode-Haus Hugo Gravinghoff
Schadowstraße 70 — Gegenüber Hotel Zum Loewen

Konservatorium der Musik, Ehrenstraße 10b
Leitung: Hofkonzertmeister **Julian Gumpert**
— Aufnahmen täglich — Prospekte frei —

Unterricht in allen Zweigen der Tonkunst für
Erwachsene und Kinder. Gesonderte Klassen
für Anfänger, Vorgeschriftene und Berufsschüler

Gebrüder
HARTOCH
Flingersstr. • Markt • Bolkerstr.

Düsseldorf **E. & E. MEY** Mittelstr. 18
Fernsprecher Nr. 4636
Erstklassiges Spezial-Haus für Teppiche, Gardinen, Dekorationen und Tapeten
Spezialität: **Perser Teppiche**

Alwin Schneider & Königs Königsallee Nr. 36
Telephon 846
Deutsche und Orient-Teppiche
Treppenläufer • Gardinen • Dekorationen • Polstermöbel

Mode-Haus Bertha Spahr
Atelier vornehmer Damenbekleidung für Straße u. Gesellschaft
Düsseldorf
Königsallee 78. Telephon 10 222

Konservatorium Brahms
Direktion: **Rud. Weimann**
Hohenzollernstraße 40, Telefon 8942 / Oberkassel, Dominkanerstraße 4 / Postadresse: Düsseldorf II

Pelzhaus Linthout
Inhaber
Franz Häupler
Königsallee 15
Telephon 5431
Spezialität: Anfertigung
von Mänteln und
Jacken nach Maß
Umänderungen werden prompt und
ipidell ausgeführt

Alle Gesänge und Musikstücke
welche hier im Theater vorgetragen
werden, sind auf unseren Platten für
Grammophon- u. Odeon-Apparate
zu haben.
Apparate v. M. 30.— bis M. 1400.—
Platten „ 2.70 — „ 30.—
A. Werner's Musikwerke,
Düsseldorf, Graf-Adolfstr. 31
zwischen Oststraße und Königsallee

Gemälde
Hochklassige Werke Mün-
chener, Düsseldorfer und
anderer Künstler empfiehlt
Jul. Stern
Charlottenstr. 48

Ausser Abonnement **Ausser Abonnement**
Sonntag, den 19. November 1916, abends 7 Uhr:
Gesamt-Gastspiel des Ballets vom Deutschen Theater, Berlin
(Direktion: Professor Max Reinhardt):

Die grüne Flöte

Ballett in drei Akten — Musik von Mozart.
Regie: **Max Reinhardt**. — Musikalische Leitung: **Einar Nilsson**.
Choreographische Leitung: **Gyda Christensen**.

Personen:

Fay-Yen, die Prinzessin Lillebil Christensen	Ursula Richter
Wu, der Zauberer im Lande-U	Meta Dames
Ernst Matray	Lucie Böhmert
Die sechs gefangenen Prinzen	Ilse Richter
Ho, des Zauberers Schwester	Lisa Rothenburg
Ernst Lubitsch	Eise Bollmann
Katharina Sterna	Sybilla Bley
Johanna Kaempfer	Käte Salfran
Martha Tegge	Die Diener des Zauberers.
Die sechs gefangenen Prinzessinnen	
Lisa Zeller	
Lies Dohme	
Annie Bollmann	
Nora Weinrich	

Dekorationen und Kostüme nach Entwürfen von **Ernst Stern**, ausgeführt in den eigenen Werkstätten des Deutschen Theaters zu Berlin. — Technische Einrichtung: **Gustav Knina**

Wenden!

PAUL BRAESS, Düsseldorf
Kasernenstraße 27 Segründet 1873 Telephon 543 u. 8543
Teppiche, Dekorationen, Polstermöbel, Gardinen, Möbel, Wand- u. Dekorationsstoffe
Orientteppiche Persönlicher Einkauf im Orient

Herz und Angulus STIEFEL
„Die Herbstneuheiten sind in großer Auswahl eingetroffen“
Schuhhaus **Silbermann** Grabenstr.

Flügel-Pianos
Kauf und Miete gegen bequeme monatl. Raten
Rud. Jbach Sohn
Schadowstraße Nr. 52

Pelzhaus MÜLLER
Klosterstr. 62-62a
Fernsprecher 1026
Elegante Maßanfertigung
Auf- und Umarbeitungen nach den neuesten Modellen
Besichtigung ohne Kaufzwang

Echte Perser Teppiche
Perser Teppich-Gesellschaft
S. Wasserzug & Co
Düsseldorf, Königsallee 80

Umpressen
unmoderner Hüte nach den neuesten Formen. Stets größte Auswahl in modernen Formen, Linontönen, Fantasien und Blumen
Hufbrück II, Mitter-Kirchfeldstr. 149, Tel. 15780

Wein-Restaurant
„Zum Rebstock“
 Th. Hagen'sche Weinstuben
 Grünstraße 4/6 Fernsprecher 1008
Naturreine Weine • Exquisite Küche
 Direkt a. d. Königsallee, 2 Min. v. Schauspielh.

Gesang-Unterricht
 erteilt **Erich Thiess**
 Mitglied des Stadttheaters
Kaiser Wilhelmstraße Nr. 53
 Sprechzeit von 4 bis 6 Uhr

Gute Bücher kauft man bei **Julius Baedeker**
 Inh. H. Fr. Möhlmann
 Blumenstrasse Nr. 19 Fernsprecher Nr. 102

Vorher:
 Ouvertüre zu dem Schäferspiel „Il rè pastore“ von Friedrich dem Großen
 Musikalische Leitung: Carl Elmendorf,

zum ersten Male:
Der Modeaffe

Komödie in einem Akt und in Prosa von Friedrich dem Großen
 Aus dem Französischen übersetzt von Ernst Leopold Stahl. — Spielleitung Béla Duschak
 Personen:

- | | |
|---|-------------------|
| Der Marquis de la Faridondière | Carl Eberhard |
| Monsieur Bardus, sein Oheim, ein alter Frömmling | Hans Werder |
| Die Gräfin de Tervisane, eine gottesfürchtige Witwe | Franziska Wendt |
| Mademoiselle Adélaïde, ihre junge Tochter, die eben aus dem Kloster zurückkehrt | Elisabeth Wundtke |
| Der Vicomte de Belair, ein leichtfertiger junger Mann, der dem Marquis Unterricht in der Mode erteilt | Kurt Goldberg |
| Verville, ein Mann von Verstand, Freund von Bardus und dem Marquis | Otto Busch |
| La Réjouissance, Diener des Marquis | Ernst Herz |
| Ein Architekt | Max Wogritsch |
| Ein Buchhändler | Ernst Noeldechen |

Die Szene befindet sich im Hause von Monsieur Bardus zu Paris, wo auch die Gräfin wohnt.
 Hauptpausen werden durch das Fallen des eisernen Vorhanges angezeigt.
 Umbesetzungen infolge von Erkrankungen vorbehalten.

Kassenöffnung u. Einlaß 6¹/₄ Uhr. Anfang **7** Uhr. Ende ungf. 9¹/₄ Uhr

Gute gerahmte und ungerahmte Kunstblätter
 kauft man bei **Julius Baedeker** (Inh. H. Fr. Möhlmann)
 Blumenstrasse Nr. 19 :: Fernsprecher Nr. 102

Kunstgesangschule Methode: **Königlicher Kammerjänger Karl Scheidemantel**. Tonbildung, Sprech- u. Atemtechnik, Lieder- u. Partienstudium, Gründliche Ausbildung für Oper und Konzert
Otto Süße Jülicherstr. 74 Fernspr. 7117

J. H. Laag **Hoffärberei u. chemische Reinigungs-Anstalt**
 Fabrik: Kaiserswertherstr. 95
 Annahmen in allen Stadtteilen

Wein-R
„Zum R
 Th. Hagen's
 Grünstraße 4/6
Naturreine Weine
 Direkt a. d. Königsalle

Gute Bi

Ouvertüre zu d
N
 Komödie
 Aus dem Französisc
 Der Marquis de la I
 Monsieur Bardus, se
 Die Gräfin de Tervis
 Mademoiselle Adélaï
 zurückkehrt
 Der Vicomte de Bela
 Unterricht in der
 Verville, ein Mann v
 La Réjouissance, Die
 Ein Architekt
 Ein Buchhändler
 Die Szene befindet
 Hauptpause
 U

Kassenöffnung u

Gute gera
 kauft man
 Blume

Kunstge
 u. Atemtechnik, Liebe
 liche Ausbildung

J.H.

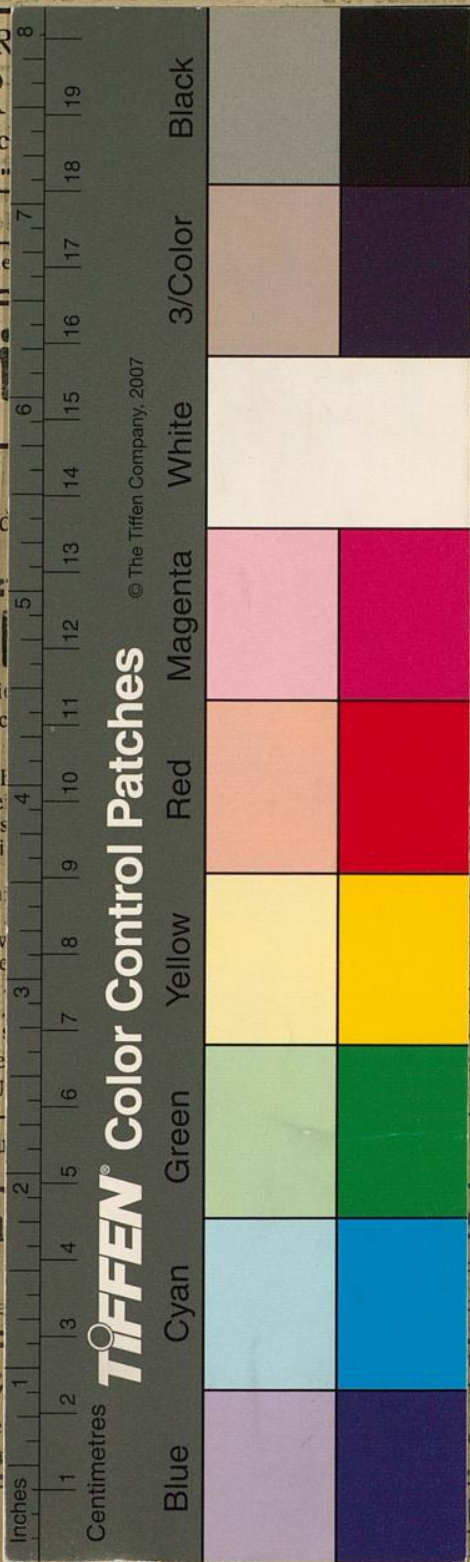

-Unterricht
Erich Thies
 des Stadttheaters
 helmstrasse Nr. 53
 eit von 4 bis 6 Uhr

Baedeker
 Möhlmann
 Fernsprecher Nr. 102

Friedrich dem Großen
ale:
fe
 dem Großen
 Spielleitung Béla Duschak
 . . . Carl Eberhard
 . . . Hans Werder
 . . . Franziska Wendt
 Kloster
 . . . Elisabeth Wundtke
 arquis
 . . . Kurt Goldberg
 arquis
 . . . Otto Busch
 . . . Ernst Herz
 . . . Max Wogritsch
 . . . Ernst Noeldechen
 wo auch die Gräfin wohnt,
 rhangs angezeigt.
 rbehalten.

Ende ungef. 9¹/₄ Uhr

Kunstblätter
 (r. Möhlmann)
 cher Nr. 102

iglicher Kammerjänger
 antel. Tonbildung, Sprech
Süße Jülicherstr. 74
 Fernspr. 7117

msische Reinigungs-Anstalt
 serswertherstr. 95
 Annahmen in allen Stadtteilen