

BERLITZ-AMELN

Graf Adolfstr. 91

Fremde Sprachen!

Übersetzung und Unterricht einzeln
und in Klassen

KUNSTAUSSTELLUNG

Am Hauptbahnhof Düsseldorf G. m b. H.
(Eingang Kaiser Wilhelmstraße eine Treppe)

Geöffnet v. 9 vorm. bis 7 nachm. Telephon 7770. Vorzügliche Kaufgelegenheit von guten Gemälden alter u. neuer Kunst. **Sonder-Ausstellung** v. Werken im Felde stehender und kriegsbeschädigter Künstler. Ankauf sowie kostenfreie Verkaufs-Übernahme v. Gemälden

„Pelzwaren-Spezial-Haus“

CURT MUSSTOPF

„ Kürschnermeister „

Goldene
Medaille

Düsseldorf

Jakobstraße 22

Fernsprecher 9326.

Großes Lager in allen

Neuheiten eigener Anfertigung.

Ausbessern und Umarbeiten
in eigenen Werkstätten.

Stets Neuheiten
Eigene
Anfertigung

Pelzhaus Reinsberg
84 Königsallee 84

Fernruf 15361

Fernruf 15361

Umarbeitungen
sachgemäß u. preis-
wert. Aufbewahrung

Spielplan

Samstag, den 18. Novbr., abends 7 $\frac{1}{2}$ Uhr
Abonnement 1
Iphigene auf Tauris
(Schülerkarten gültig)

Sonntag, den 18. Novbr., abends 7 Uhr
Außer Abonnement
(Gastspiel Max Reinhard)
Die grüne Flöte
Vorher: **Der Modeaffe**

Blumenstr. Nr. 7
neben Cafe Cornelius
Fernruf 14111

7

Postkarten, Vergrößerungen

Geöffnet v. 8—8, Sonntags v. 9—4 Uhr

Robert Frank

Photogr. Atelier

Graf-Adolfplatz 6
Fernruf 15111

6



SCHARNBECK & Co.

Telefon 10038.

Spezialhaus für Optik :: Königsallee 98,
Grosse Auswahl in Operngläsern im Hause Café Corso.

Reserviert für Georg Wildschütz, Kölnnerstraße 279

Ich empfehle Pelzwaren,
nur bekannt beste Quali-
täten sehr preiswert

Pelzmode-Haus Hugo Gravinghoff
Schadowstraße 70 — Gegenüber Hotel Zum Loewen.

Konservatorium der Musik, Ehrenstraße 10 b
Leitung: Hofkonzertmeister **Julian Gumpert**
— Aufnahmen täglich — Prospekte frei —

Unterricht in allen Zweigen der Tonkunst für
Erwachsene und Kinder, Gesonderte Klassen
für Anfänger, Vorgeschrittene und Berufsschüler

Gebrüder
HARTOCH
Flingersr. • Markt • Bolkerstr.

Düsseldorf **E. & E. MEY** Mittelstr. 18
Fernsprecher Nr. 4636
Erstklassiges Spezial-Haus für Teppiche, Gardinen, Dekorationen und Tapeten
Spezialität: **Perser Teppiche**

Alwin Schneider & Königs Königsallee Nr. 36
Telephon 846
Deutsche und Orient-Teppiche
Treppenläufer • Gardinen • Dekorationen • Polstermöbel

Mode-Haus Bertha Spahr
Atelier vornehmer Damenbekleidung für Straße u. Gesellschaft
Düsseldorf
Königsallee 75 Telephon 10 222

Konservatorium Brahm's
Direktion: **Kud. Weimann**
Hohenzollernstraße 40, Telefon 8942 / Oberkassel, Dominikanerstraße 4 / Postadresse: Düsseldorf 11

Delshaus Linthout
Inhaber
Franz Häupler
Königsallee 15
Telephon 3451
Spezialität: Anfertigung
von Mänteln und
Jachen nach Maß
Umänderungen werden prompt und
ludellos ausgeführt

Alle Gesänge und Musikstücke
welche hier im Theater vorgetragen
werden, sind auf unseren Platten für
Grammophon- u. Odeon-Apparate
zu haben
Apparate v. M. 30.— bis M. 1400.—
Platten „ „ 2,70 „ „ 30.—
A. Werner's Musikwerke,
Düsseldorf, Graf-Adolfstr. 31
zwischen Oststraße und Königsallee

Gemälde
Hochklassige Werke Mün-
chener, Düsseldorfer und
anderer Künstler empfiehlt
Jul. Stern
Charlottenstr. 48

Fritz Becker Damenhut-
Modell-Haus
Schadowstraße 49

Abonnement 4 (statt 8) Abonnement 4 (statt 8)
Freitag, den 17. November 1916:

Das Dreimäderlhaus

Singspiel in 3 Akten von Dr. A. M. Willner und Heinz Reichert,
mit Benutzung des Romanes „Schwammerl“ von Dr. R. H. Bartsch,
Musik nach **Franz Schubert**, für die Bühne bearbeitet von **Heinrich Berté**.
Spielleitung: **Béla Duschak**. Musikalische Leitung: **Richard Tornauer**.

Franz Schubert Adolf Jäger
Baron Schober Gustav Waschow
Moritz v. Schwind, Maler Walter Krause
Kupelwieser, Zeichner Ernst Bedau
Johann Michael Vogl, Hof-
opernsänger Heinrich Gärtner
Graf Scharntorf, dän.
Gesandter Otto Busch
Christian Tschöll, Hof-
glasermeister Emil Wirth
Maria Tschöll, dessen Frau Marie Sleg
Hannerl, } beide Töchter { Aennchen Heyter
Haiderl, } Anna Kredel
Hederl, } Vera Scherrer
Demoiselle Giuditta Grisi,
Hoftheatersängerin Hermine Hoffmann
Andreas Bruneder, Sattler-
meister Ludwig Mayr

Ferdinand Binder,
Posthalter Ernst Overlack
Nowotny, ein Detektiv Arthur Schetter
Krautmayr, Inspektor Max Wogritsch
Stingl, Bäckermeister Jahn Hofknecht
Ein Briefträger Carl Neumann
Ein Kellner Theo Spitz
Ein Piccolo Emma Prothmann
Frau Brametzberger,
Hausbesorgerin Albertine Exner
Frau Weber Josefine Telona
Kosl, Stubenmädchen Franziska Wogritsch
Sali, Dienstmädchen bei
Tschöll Marta Seitz
1. Volkssänger Paul Lenoar
2. Volkssänger Jahn Hofknecht

Wenden!

PAUL BRÄESS, Düsseldorf
Kasernenstraße 27 Segründet 1873 Telephon 543 u. 8543
Teppiche, Dekorationen, Pol-
stermöbel, Gardinen, Möbel,
Wand- u. Dekorationsstoffe
Orientteppiche Persönlicher Ein-
kauf im Orient

Herz und Angulus
STIEFEL
„Die Herbstneueheiten sind in großer
Auswahl eingetroffen“
Schuhhaus **Silbermann** Grabenstr.

Flügel-Pianos
Kauf und Miete gegen
bequeme monatl. Raten
Rud. Jbach Sohn
Schadowstraße Nr. 52

Pelzhaus MÜLLER
Klosterstr. 62-62a
Fernsprecher 1026
Elegante Maßanfertigung
Auf- und Umarbeitungen nach
den neuesten Modellen
Besichtigung ohne Kaufzwang

Echte Perser Teppiche Perser Teppich-Gesellschaft
S. Wasserzug & Co
Düsseldorf, Königsallee 60

Impressen
unmoderner Hirtel nach den neuesten Formen. Stets
größte Auswahl in modernen Formen, Linoldrucken,
Fantasien und Blumen
Hutfabrik **H. Müller**, Kirchfeldstr. 149, Tel. 15780

Wein-Restaurant
„Zum Rebstock“
 Th. Hagen'sche Weinstuben
 Grünstraße 4/6 Fernsprecher 1008
Naturreine Weine • Exquisite Küche
 Direkt a. d. Königsallee, 2 Min. v. Schauspielh.

Gesang-Unterricht
 erteilt **Erich Thiess**
 Mitglied des Stadttheaters
 Kaiser Wilhelmstrasse Nr. 53
 Sprechzeit von 4 bis 6 Uhr

Gute Bücher kauft man bei **Julius Baedeker**
 Inh. H. Fr. Möhlmann
 Blumenstrasse Nr. 19 :- Fernsprecher Nr. 102

Im III. Akt: Pesther Walzer von Lanner, einstudiert von der Ballettmeisterin Marta Esche
 getanzt von 6 Damen des Balletts.

Der I. Akt spielt im Hofe von Schuberts Wohnhaus, der II. Akt spielt in einem Salon bei
 Tschöll, der III. Akt spielt am Platze in Hietzing.

Ort der Handlung: Wien, Zeit 1826.

Kostümliche Ausstattung aus den Werkstätten des Stadttheaters und von der Firma Cahn & David, Düsseldorf
 Hauptpausen werden durch das Fallen des eisernen Vorhanges angezeigt.

Kassenöffnung u. Einlaß 6³/₄ Uhr. Anfang 7¹/₂ Uhr. Ende 10³/₄ Uhr

Preise der Plätze und der Billettsteuer für die Oper

I Rang u. Parkett-Proszeniumloge	7.25	u.	0.75	—	8.—	Stehparkett	2.70	„	0.30	—	3.—
I Rang Balkon Reihe 1-4	5.45	„	0.55	—	6.—	II. Rang Balkon Reihe 1-2	2.25	„	0.25	—	2.50
I. Rang Balkon Reihe 5	4.05	„	0.45	—	4.50	II. Rang Balkon Reihe 3-5	1.80	„	0.20	—	2.—
I. Rang Mittellogen Reihe 1-3	4.50	„	0.50	—	5.—	II. Rang Seitenlogen Reihe 1	1.80	„	0.20	—	2.—
I Rang Mittellogen Reihe 4-6	3.60	„	0.40	—	4.—	II. Rang Seitenlogen Reihe 2-3	1.35	„	0.15	—	1.50
I. Rang Seitenlogen Reihe 1	3.60	„	0.40	—	4.—	II. Rang Proszeniumloge	1.35	„	0.15	—	1.50
I. Rang Seitenlogen Reihe 2	3.15	„	0.35	—	3.50	Sitzparterre } die 2 ersten Reih.	2.25	„	0.25	—	2.50
I. Rang Seitenlogen Reihe 3	2.70	„	0.30	—	3.—	Sitzparterre } die übrigen Reihen	1.80	„	0.20	—	2.—
Parkettlogen Reihe 1	3.60	„	0.40	—	4.—	Stehparterre	0.90	„	0.10	—	1.—
Parkettlogen Reihe 2 u. 3	3.15	„	0.35	—	3.50	Galerie	0.45	„	0.05	—	0.50
Parkett	3.60	„	0.40	—	4.—						

Gute gerahmte und ungerahmte Kunstblätter

kauft man bei **Julius Baedeker** (Inh. H. Fr. Möhlmann)
 Blumenstrasse Nr. 19 :: Fernsprecher Nr. 102

Kunstgesangschule

u. Atemtechnik, Lieder- u. Partienstudium, Gründ-
 liche Ausbildung für Oper und Konzert

Methode: **Königlicher Kammer Sänger**
Karl Scheidemann. Tonbildung, Sprech-

Otto Süße

Jülicherstr. 74
 Fernspr. 7117

J.H. Laag

Hoffärberei u. chemische Reinigungs-Anstalt

Fabrik: Kaiserswertherstr. 95
 Annahmen in allen Stadtteilen

Wein
„Zum I
 Th. Hagen
 Grünstraße 4/6
Naturreine Wein
 Direkt a. d. Königs

Gute B

Im III. Akt: Pest
 Der I. Akt spielt
 Kostümliche Ausstat
 Hauptpa
Kassenöffnung

I Rang u. Parkett-Pr
 I Rang Balkon Reil
 I. Rang Balkon Reil
 I. Rang Mittellogen
 I. Rang Mittellogen
 I. Rang Seitenlogen
 I. Rang Seitenlogen
 I. Rang Seitenlogen
 Parkettlogen Reihe
 Parkettlogen Reihe
 Parkett

Gute ge
 kauft r
 Blut

Kunstg
 u. Atemtechnik, S
 liche Ausbildu

J.H.

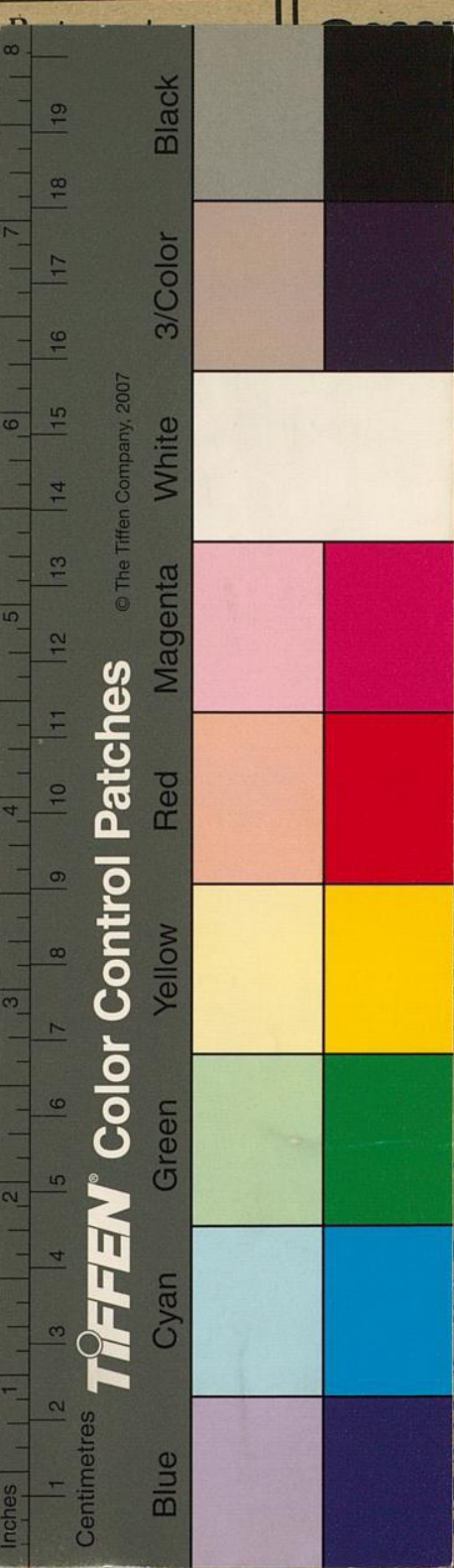

© The Tiffen Company, 2007
TIFFEN® Color Control Patches

ng-Unterricht
 t **Erich Thiess**
 ied des Stadttheaters
 Wilhelmstrasse Nr. 53
 chzeit von 4 bis 6 Uhr

is Baedeker
 Fr. Möhlmann
 :- Fernsprecher Nr. 102

Ballettmeisterin Marta Esche
 s.
 Akt spielt in einem Salon bei
 Hietzing.
 26.
 der Firma Cahn & David, Düsseldorf
 Vorhanges angezeigt.

Uhr. Ende 10³/₄ Uhr

für die Oper

	2,70	„ 0,30	— 3,—
Reihe 1—2	2,25	„ 0,25	— 2,50
Leihe 3—5	1,80	„ 0,20	— 2,—
ogen Reihe 1	1,80	„ 0,20	— 2,—
ogen Reihe 2—3	1,35	„ 0,15	— 1,50
niumloge	1,35	„ 0,15	— 1,50
le 2 ersten Reih.	2,25	„ 0,25	— 2,50
le übrigen Reih.	1,80	„ 0,20	— 2,—
	0,90	„ 0,10	— 1,—
	0,45	„ 0,05	— 0,50

te Kunstblätter
 l. Fr. Möhlmann)
 recher Nr. 102

öniglicher Kammerjänger
 emantel. Tonbildung, Sprech-
Süße Jülicherstr. 74
 Fernspr. 7117

hemische Reinigungs-Anstalt
 Kaiserswertherstr. 95
 in allen Stadtteilen