

BERLITZ-AMELN

Graf Adolfstr. 91

Fremde Sprachen!

Übersetzung und Unterricht einzeln
und in Klassen

KUNSTAUSSTELLUNG

Am Hauptbahnhof Düsseldorf G. m b. H.
(Eingang Kaiser Wilhelmstraße eine Treppe)

Geöffnet v. 9 vorm. bis 7 nachm. Telephon 7770. Vorzügliche Kauf Gelegenheit von guten Gemälden alter u. neuer Kunst. Sonder-Ausstellung v. Werken im Felde stehender und kriegsbeschädigter Künstler. Ankauf sowie kostenfreie Verkaufs-Übernahme v. Gemälden

„Pelzwaren-Spezial-Haus“
CURT MUSSTOPF
Kürschnermeister

Goldene
Medaille

Düsseldorf
Jakobstraße 22
Fernsprecher 9326

Großes Lager in allen
Neuheiten eigener Anfertigung.
Ausbessern und Umarbeiten
in eigenen Werkstätten.

Stets Neuheiten
Eigene
Anfertigung

Fernruf 15361
Pelzhaus Reinsberg
84 Königsallee 84

Umarbeitungen
sachgemäß u. preis-
wert. Aufbewahrung

Spielplan

- Mittwoch, den 8. Novbr., abends 7 $\frac{1}{2}$ Uhr
Abonnement **8**
Der Freischütz
- Donnerstag, den 9. Novbr., abends 7 $\frac{1}{2}$ Uhr
Abonnement **1**
Der geheime Agent
- Freitag, den 10. Novbr., abends 7 $\frac{1}{2}$ Uhr
Abonnement **2**
Der Troubadour
- Sonntag, den 11. Novbr., abends 7 Uhr
Abonnement **3**
Wilhelm Tell
(Schülerkarten gültig)

Blumenstr. Nr.
neben Cafe Cornelius
Fernru f14111

7

Robert Franck
Geöffnet v. 8—8, Sonntags v. 9—4 Uhr
Postkarten, Vergrößerungen

Photogr. Atelier

Graf-Adolfplatz
Fernruf 15111

6



SCHARNBECK & Co.

Telefon 10038.

Spezialhaus für Optik :: Königsallee 98,
Grosse Auswahl in Operngläsern Ecke Graf Adolfstraße
im Hause Café Corso.

Reserviert für Georg Wildschütz, Kölnerstraße 279

Ich empfehle Pelzwaren,
nur bekannt beste Quali-
täten sehr preiswert

Pelzmode-Haus Hugo Gravinghoff
Schadowstraße 70 — Gegenüber Hotel Zum Loewen

Konservatorium der Musik, Ehrenstraße 10 b
Leitung: Hofkonzertmeister Julian Gumpert
— Aufnahmen täglich — Prospekte frei —

Unterricht in allen Zweigen der Tonkunst für
Erwachsene und Kinder. Gesonderte Klassen
für Anfänger, Vorgeschriftene und Berufsschüler

Gebrüder
HARTOCH
Flingersstr. • Markt • Bolkerstr.

Düsseldorf **E. & E. MEY** Mittelstr. 18

Fernsprecher Nr. 4636
Erstklassiges Spezial-Haus für Teppiche, Gardinen, Dekorationen und Tapeten
Spezialität: **Perser Teppiche**

Alwin Schneider & Königs Königsallee Nr. 36
Telephon 846

Deutsche und Orient-Teppiche
Treppenläufer • Gardinen • Dekorationen • Polstermöbel

Mode-Haus Bertha Spahr
Atelier vornehmer Damenbekleidung für Straße u. Gesellschaft
Düsseldorf
Königsallee 78 • Telephon 10 222

Konservatorium Brahms
Direktion: Rud. Weinnann
Hohenzollernstraße 40, Telefon 8942 / Oberkassel, Dominikanerstraße 4 / Postadresse: Düsseldorf 11

Pelzhaus Linthout
Inhaber

Franz Häupler

Königsallee Nr. 15
Telephon Nr. 5431

Spezialität:
*Anfertigung von
Mänteln u. Jacken
:: nach Maß ::*

Umänderungen werden prompt
und tadellos ausgeführt

Alle Gesänge und Musikstücke

welche hier im Theater vorgetragen
werden, sind auf unseren Platten für

Grammophon- u. Odeon-Apparate
zu haben

Apparate v. M. 30.— bis M. 1400.—
Platten „ 2.70 „ „ 30.—

A. Werner's Musikwerke,
Düsseldorf, Graf-Adolfstr. 31
zwischen Oststraße und Königsallee

Gemälde

Hochklassige Werke Mün-
chener, Düsseldorfer und
anderer Künstler empfiehlt

Jul. Stern
Charlottenstr. 48

Fritz Becker Damenhut-
Modell-Haus
Schadowstraße 49

Ausser Abonnement **Ausser** Abonnement
Dienstag, den 7. November 1916:

Das Dreimäderlhaus

Singspiel in 3 Akten von Dr. A. M. Willner und Heinz Reichert,
mit Benutzung des Romanes „Schwammerl“ von Dr. R. H. Bartsch,

Musik nach Franz Schubert, für die Bühne bearbeitet von Heinrich Berté.
Spielleitung: Béla Duschak, Musikalische Leitung: Richard Tornauer.

Personen:

Franz Schubert	Adolf Jäger	Ferdinand Binder,	
Baron Schober	Gustav Waschow	Posthalter	Ernst Overlack
Moritz v. Schwind, Maler	Walter Krause	Nowotny, ein Detektiv . .	Arthur Schetter
Kupelwieser, Zeichner . .	Ernst Bedau	Krautmayr, Inspektor . .	Max Wogritsch
Johann Michael Vogl, Hof-		Stingl, Bäckermeister . .	Jahn Hofknecht
opernsänger	Heinrich Gärtner	Ein Briefträger	Carl Neumann
Graf Scharntorff, dän.		Ein Kellner	Theo Spitz
Gesandter	Otto Busch	Ein Piccolo	Emma Prothmann
Christian Tschöll, Hof-		Frau Brametzberger,	
glasermeister	Ernst Herz	Hausbesorgerin	Albertine Exner
Maria Tschöll, dessen Frau	Marie Sieg	Frau Weber	Josefine Telona
Hannerl, } beider Töchter	Aennchen Heyter	Rosl, Stubenmädchen . .	Franziska Wogritsch
Haiderl, } beider Töchter	Anna Kredel	Sali, Dienstmädchen bei	
Hederl, } beider Töchter	Vera Scherrer	Tschöll	Marta Seitz
Demoiselle Giuditta Grisi,		1. Volkssänger	Paul Lenoar
Hoftheatersängerin . . .	Hermine Hoffmann	2. Volkssänger	Jahn Hofknecht
Andreas Bruneder, Sattler-			
meister	Ludwig Mayr		

Wenden!

PAUL BRÄESS, Düsseldorf

Kasernenstraße 27 Segründet 1873 Telephon 543 u. 8543

Teppiche, Dekorationen, Pol-
stermöbel, Gardinen, Möbel-
wand- u. Dekorationsstoffe **Orientteppiche** Persönlicher Ein-
kauf im Orient

Herz
Stiefel
Herz und Angulus
STIEFEL
„Die Herbstschneiten sind in großer
Auswahl eingetroffen“
Schuhhaus **Silbermann** Grabenstr.

Flügel-Pianos
Kauf und Miete gegen
bequeme monatl. Raten
Rud. Jbach Sohn
Schadowstraße Nr. 52

Pelzhaus MÜLLER
Klosterstr. 62-62a
Fernsprecher 1026
Elegante Maßenfertigung
Auf- und Umarbeitungen nach
den neuesten Modellen
Besichtigung
ohne Kaufzwang

Echte Perser Teppiche Perser Teppich-Gesellschaft
S. Wasserzug & Co
Düsseldorf, Königsallee 80

Umpressen
unmodernere Hülle nach den neuesten Formen. Stets
größte Auswahl in modernen Formen, Linienformen,
Fantasien und Blumen
Hutfabrik **H. Müller**, Kirchfeldstr. 149, Tel. 15780

Wein-Restaurant
„Zum Rebstock“

Th. Hagen'sche Weinstuben
 Grünstraße 4/6 Fernsprecher 1008

Naturreine Weine • Exquisite Küche

Direkt a. d. Königsallee, 2 Min. v. Schauspielh.

Gesang-Unterricht
 erteilt **Erich Thiess**

Mitglied des Stadttheaters

Kaiser Wilhelmstrasse Nr. 53

Sprechzeit von 4 bis 6 Uhr

Gute Bücher

kauft man bei **Julius Baedeker**

Inh. H. Fr. Möhlmann

Blumenstrasse Nr. 19 :- Fernsprecher Nr. 102

Im III. Akt: **Pesther Walzer** von Lanner, einstudiert von der Ballettmeisterin Marta Esche getanz von 6 Damen des Balletts.

Der I. Akt spielt im Hofe von Schuberts Wohnhaus, der II. Akt spielt in einem Salon bei Tschöll, der III. Akt spielt am Platze in Hietzing.

Ort der Handlung: Wien, Zeit 1826.

Kostümliche Ausstattung aus den Werkstätten des Stadttheaters und von der Firma Cahn & David, Düsseldorf
 Hauptpausen werden durch das Fallen des eisernen Vorhanges angezeigt.

Kassenöffnung u. Einlaß 6³/₄ Uhr. Anfang 7¹/₂ Uhr. Ende 10³/₄ Uhr

Preise der Plätze und der Billettsteuer für die Oper

<i>I. Rang u. Parkett-Proseniumloge</i>	7.25 u.	0.75	—	8.—	<i>Stehparkett</i>	2.70	„	0.30	—	3.—	
<i>I. Rang Balkon Reihe 1-4</i>	5.45	„	0.55	—	6.—	<i>II. Rang Balkon Reihe 1-2</i>	2.25	„	0.25	—	2.50
<i>I. Rang Balkon Reihe 5</i>	4.05	„	0.45	—	4.50	<i>II. Rang Balkon Reihe 3-5</i>	1.80	„	0.20	—	2.—
<i>I. Rang Mittellogen Reihe 1-3</i>	4.50	„	0.50	—	5.—	<i>II. Rang Seitenlogen Reihe 1</i>	1.80	„	0.20	—	2.—
<i>I. Rang Mittellogen Reihe 4-6</i>	3.60	„	0.40	—	4.—	<i>II. Rang Seitenlogen Reihe 2-3</i>	1.35	„	0.15	—	1.50
<i>I. Rang Seitenlogen Reihe 1</i>	3.60	„	0.40	—	4.—	<i>II. Rang Proseniumloge</i>	1.35	„	0.15	—	1.50
<i>I. Rang Seitenlogen Reihe 2</i>	3.15	„	0.35	—	3.50	<i>Sitzparterre</i> } <i>die 2 ersten Reih.</i>	2.25	„	0.25	—	2.50
<i>I. Rang Seitenlogen Reihe 3</i>	2.70	„	0.30	—	3.—	<i>Sitzparterre</i> } <i>die übrigen Reihen</i>	1.80	„	0.20	—	2.—
<i>Parkettlogen Reihe 1</i>	3.60	„	0.40	—	4.—	<i>Stehparterre</i>	0.90	„	0.10	—	1.—
<i>Parkettlogen Reihe 2 u. 3</i>	3.15	„	0.35	—	3.50	<i>Galerie</i>	0.45	„	0.05	—	0.50
<i>Parkett</i>	3.60	„	0.40	—	4.—						

Gute gerahmte und ungerahmte Kunstblätter

kauft man bei **Julius Baedeker** (Inh. H. Fr. Möhlmann)
 Blumenstrasse Nr. 19 :: Fernsprecher Nr. 102

Kunstgesangschule

u. Atemtechnik, Lieder- u. Partienstudium, Gründliche Ausbildung für Oper und Konzert

Methode: **Königlicher Kammerfänger Karl Scheidemantel**. Tonbildung, Sprech-

Otto Süße

Jülicherstr. 74
 Fernspr. 7117

J.H. Laag

Hoffärbererei u. chemische Reinigungs-Anstalt

Fabrik: Kaiserswertherstr. 95

Annahmen in allen Stadtteilen

Wein-Re
„Zum Re
 Th. Hagen'sch
 Grünstraße 4/6

Naturreine Weine
 Direkt a. d. Königsallee

Gute Bü

Im III. Akt: Pesther V

Der I. Akt spielt im H
 Ts

Kostümliche Ausstattung au
 Hauptpausen

Kassenöffnung u.

Preise

I. Rang u. Parkett-Proszenium
 I. Rang Balkon Reihe 1 4
 I. Rang Balkon Reihe 5
 I. Rang Mittellogen Reihe 1
 I. Rang Mittellogen Reihe 4
 I. Rang Seitenlogen Reihe 1
 I. Rang Seitenlogen Reihe 2
 I. Rang Seitenlogen Reihe 3
 Parkettlogen Reihe 1
 Parkettlogen Reihe 2 u. 3
 Parkett

Gute gerahr
 kauft man bei
 Blumens

Kunstgesa
 u. Atemtechnik, Lieder- u.
 liche Ausbildung für

J.H.L.

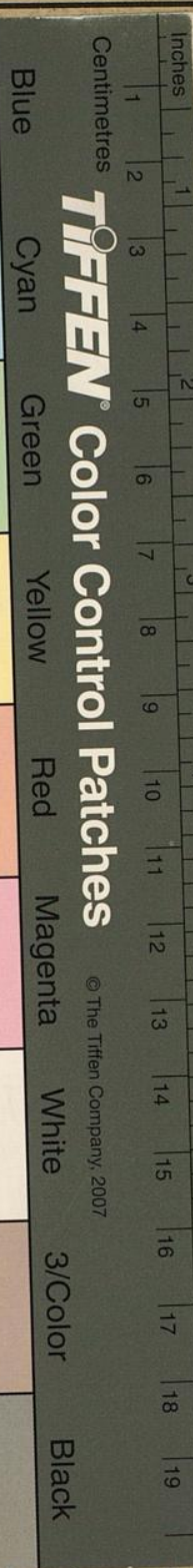

TIFFEN® Color Control Patches

© The Tiffen Company, 2007

Unterricht
Erich Thies

des Stadttheaters
 Elmstrasse Nr. 53
 t von 4 bis 6 Uhr

Baedeker

hilmann
 Fernsprecher Nr. 102

ettmeisterin Marta Esche

helt in einem Salon bei
 ng.

rma Cahn & David, Düsseldorf
 nges angezeigt.

Ende 10³/₄ Uhr

e Oper

1-2	2.70	0.30	3.-
3-5	2.25	0.25	2.50
the 1	1.80	0.20	2.-
the 2-3	1.35	0.15	1.50
ten Reih.	1.35	0.15	1.50
en Reihen	2.25	0.25	2.50
	1.80	0.20	2.-
	0.90	0.10	1.-
	0.45	0.05	0.50

Kunstblätter

Möhlmann)
 r Nr. 102

her Kammerfänger
 el. Tonbildung, Sprech-
üße Jülicherstr. 74
 Fernspr. 7117

Reinigungs-Anstalt

vertherstr. 95

Annahmen in allen Stadtteilen