

Pianohaus H. Adam, Düsseldorf

Inh.: Fritz Lenz Tel. 7897 nur Königsallee 100, am Apollotheater

Pianos · Flügel · Harmoniums
Phonola - Pianos · Phonola - Flügel
Kauf, Miete, Umtausch, Stimmungen, Reparaturen, Transporte

Musikalische Ausbildung

Helene u. Karin Lückner, staatlich geprüft, Kaiserstraße 19^I. Sprechzeit 4—5.

von den Anfangsgründen an in Gesang, Geige, Klavier. Künstlerisches Zusammenspiel, Kammermusik.

DIE KOSTLICHE
SPEISE-SCHOKOLADE

Riquetta

Fabrikanten:
Riquet & Co. A.-G., Leipzig-Gautzsch.

Spielplan

Freitag, den 26. Mai, abends 7 Uhr
Abonnement 3 (statt 4)

Tristan und Isolde

Samstag, den 27. Mai, abends 7 Uhr
Abonnement 5

Antonius und Kleopatra
(Schülerkarten gültig)

Sonntag, den 28. Mai, abends 7 Uhr

Ausser Abonnement
Wie einst im Mai

Fabrikanten:
Riquet & Co. A.-G., Leipzig-Gautzsch.

Riquet Karamell-Hakao

VOLL KRAFT

Dieterichs Flaschenbiere

in täglich frischer
Brauerei-Abfüllung

und zwar: *Dieterich's* erste Qualität hell
Dieterich's erste Qualität dunkel
Dieterich's Tafelbier

liefert bei Bestellung durch Postkarte oder Telefon 48 und 1949

Brauerei Gebr. Dieterich A.-G. Düsseldorf

Schaub'sche Buchhandlung

Hindenburgwall 23, a. Kaiser-Wilhelm-Denkmal
- Fernruf 12685 - Gegründet 1820 -

Sämtliche Texte für Oper und Schauspiel.

Stets vollständig auf Lager:

Für Feldpost: Die 1 Mark-Romane von Ullstein und S. Fischer, die Blauen Bücher, Inselbücherei Reclams Universalbibliothek, Wiesbadener Volksbücher usw.

Galerie Schaub, Kunsthandlung Verkauf alter Meisterwerke

Wieners Schürzen Konfektion Elegante Mass-Anfertigung
Ackerstr. 3

Gebrüder **HARTOCH**
Flingerstr. Markt Bolkerstr.



Pianos · Harmoniums
Erstklassige Fabrikate! Allerbilligste Preise!
Teilzahlungen — Gutschrift der Miete bei Ankauf
A. Demmer, Bismarckstr. 62/64 · Telefon 4762.

Hotel Kaletsch Königsallee 66

Mode-Haus Bertha Spahr
Atelier vornehmer Damenbekleidung für Straße u. Gesellschaft
Düsseldorf
Starnstraße 72 · Telefon 10 272

An der Spitze
aller **Husten-Bonbons**
stehen
Krügerol-Katarrh-Bonbons
die infolge Zusatzes eines mildwirkenden **Antisepticum** eine hervorragende **Verbesserung** bedeuten.
In Beuteln zu 15 u. 25 Pfg. wo Reklame im Fenster.
! Niemals lose!

Wilh. Arnold Nachf. Carl Dudweller
Kohlen, Koks, Briketts
Leopoldstr. 15 u. Herzogstr. 6. Fernspr. 154

Sportgeräte Turngeräte Spielgeräte
für Haus und Garten für Lehranstalten u. Vereine
Oswald Faber, Leipzig.

*Im Auftrag der Oberhohenheim-Werkschulung wird im
Linn- u. Dörfelstein-Weg-Röntz-Gymnasium vom 33
10 Minuten vor fünf Uhr anfangen bekannt gegeben.*

Abonnement 4 (statt 3) Abonnement 4 (statt 3)
Donnerstag, den 25. Mai 1916:

Die selige Exzellenz

Lustspiel in 3 Akten von Rudolf Presber und Leo Walter Stein.
Spielleitung: Béla Duschak.

- | | | | |
|---------------------------|-------------------|-------------------------|--------------------|
| Fürst Ernst Albrecht | Kurt Goldberg | Paschke, vereidigter | |
| Baron von Gillzingen | | Taxator | Paul Hermann |
| Oberhofmarschall | Hans Werder | Postdirektor. a. D. der | |
| Freiherr von Seefeldt, | | Schwager der seligen | |
| Oberjägermeister | Emil Wirth | Exzellenz | Arthur Schetter |
| Freifrau von Seefeldt, | | Frau Postdirektor die | |
| Oberhofmeisterin | Ida Ravenau | Schwester der seligen | |
| Max von Pettersdorf, | | Exzellenz | Eise Kittner |
| Rittmeister, Adjutant | | Oberlehrer, der Vetter | |
| des Fürsten | Ludwig Mayr | der seligen Exzellenz | Max Wogritsch |
| Helma von Windegg | Franziska Wendt | Apotheker, der andere | |
| Konrad Weber | Max Bing | Vetter der seligen | |
| Kommerzienrat Schneider | Heinrich Gärtner | Exzellenz | Robert Weberg |
| Hofbaurat Schrötter | Otto Busch | Lampe, der alte Diener | |
| Tischlermeister Kleinicke | Ernst Bedau | der seligen Exzellenz | O. F. Teuscher |
| Kanzleirat Buxbaum | Ernst Herz | Erster Lakai | Paul Lenoar |
| Eise, seine Tochter | Nora Reinhard | Zweiter Lakai | Karl Neumann |
| Irma | Maria Heber-Rosen | Dritter Lakai | Walter Wenzelowski |
| Stresemann, Leibjäger | Willi Schott | Diener } bei Frau | Paul Hermann |
| | | Zofe } Windegg | Erna Flock |

Hauptpausen werden durch das Fallen des eisernen Vorhanges angezeigt
Umbesetzungen infolge von Erkrankungen vorbehalten.

Kassenöffnung u. Einlaß 6³/₄ Uhr. Anfang 7¹/₂ Uhr. Ende nach 10¹/₂ Uhr

PAUL BRÄESS, Düsseldorf Kasernenstraße 27
Telephon 543 und 8543
Tapeten, Dekorationen, Polstermöbel, Orientteppiche | Persönlicher Einkauf im Orient
Gardinen, Möbel- u. Dekorationsstoffe

Herz Stiefel
Zu dem modernsten Kleid gehört ein neuzeitiger Stiefel. Größte Auswahl. Preiswerte Marken:
Herz, Bally, Ringia
Schuhhaus Silbermann Grabenstr.

Meister-Schule für Gesang
Ernst v. Schuch und Giacomo Minkowski (Dresden)
Vollständige Ausbildung für **Oper** und **Konzert** bis zur Öffentlichkeitsreife
Ausschl. Lehrtiplom für Rheinland und Westfalen
Frau Marie Gallenkamp
Graf-Adolf-Straße 32 II · Telefon Nr. 14433
Straßenbahnlinie 8 u. 9 ab Hauptbahnhof

Das **Institut Fischer**
Bismarckstraße 68
besitzt die größte Spezialität in Anfertigung nur feinerer naturgetreuer
:: Haararbeiten ::

Krügerol-Katarrh-Bonbons
sind und bleiben **die besten**

Besuchen Sie **Schüler's Total-Ausverkauf**
zu nochmals herabgesetzten Preisen. Graf Adolfstraße 83—87 (Hintergebäude)

Konservatorium der Musik, Ehrenstraße 10 b Unterricht in allen Zweigen der Tonkunst für
Leitung: Hofkonzertmeister **Julian Gumpert** 4 Erwachsene und Kinder. Gesonderte Klassen für
— Aufnahmen täglich — Prospekte frei — Anfänger, Vorgeschrittene und Berufsschüler.

Die **Hoefel-Brauerei**
Akt.-Ges. in Düsseldorf

empfiehlt ihre 1a. hellen und dunklen Biere.
Prämiiert mit der preuß. Staatsmedaille.
Flaschenbiere in Brauerei-Abfüllung.

Mand-Flügel
sind tonschön.

Mand-Pianos
sind preiswert.

Grünstraße



Ecke Königsallee 68

Klangvoll sind
Mand-Pianos

Unübertroffen sind
Mand-Flügel

Preise der Plätze und der Billettsteuer

Proseniumlogen	4 45	und	0 55	=	5.—
1. Rang Balkon die ersten 3 Reihen	3.60	.	0.40	=	4.—
1. Rang Balkon die hinteren Reihen	2.70	.	0.30	=	3.—
1. Rang Mittelloge die ersten 2 Reihen	2.70	.	0.30	=	3.—
1. Rang Mittelloge die hinteren Reihen	2.25	.	0.25	=	2.50
1. Rang Seitenloge d. erste Reihe (außer Loge 1, 2, 3, 4)	2.70	.	0.30	=	3.—
1. Rang Seitenloge 1—4 erste Reihe, 5—16 zweite Reihe	2.25	.	0.25	=	2.50
1. Rang Seitenloge 1—4 zweite und dritte Reihe, Loge 5—16 dritte Reihe	1.80	.	0.20	=	2.—
Parkettlogen 1. Reihe	2.25	.	0.25	=	2.50
Parkettlogen 2. und 3. Reihe	1.80	.	0.20	=	2.—
Parkett	2.25	.	0.25	=	2.50
Stehparkett	1.35	.	0.15	=	1.50
2. Rang Balkon 1. und 2. Reihe	1.35	.	0.15	=	1.50
2. Rang Balkon 3. bis 5. Reihe	1.10	.	0.15	=	1.25
2. Rang Seitenloge 1. Reihe	0.90	.	0.10	=	1.—
2. Rang Seitenloge 2. und 3. Reihe	0.90	.	0.10	=	1.—
2. Rang Proseniumloge	0.90	.	0.10	=	1.—
Sitzparterre	0.90	.	0.10	=	1.—
Stehparterre	0.70	.	0.10	=	0.80
Galerie Sitzpallz	0.45	.	0.05	=	0.50

*Textbücher sind an der Kasse und bei den Billetteuren zu haben
Umbesetzungen infolge von Erkrankungen behält sich die Direktion vor.
Während der Hauptpausen wird der eiserne Vorhang heruntergelassen.*

Sudw. Krieger Flügel, Pianinos, Harmoniums

Klosterstr. 14a Gegr. 1875 Teilzahlung, Miete, Umtausch Mietanrechnung bei späterem Kauf laut schriftl. Vereinbarung

Gewissenhafte, sorgfältige Frauenbehandlung, Kräuterlsgbäder, Packungen, Güsse, Massage bei Rheuma, Gicht, Ichias, Beinleiden, Belgymnastik, Stärkungsmassagen, Entfettungskuren.

Frau G. Walter, ärztlich geprüfte Heilgehilfin Masseurin.

Adersstraße 881 - Nähe Hauptbahnhof.
Hilfe von Herren Herzen aus eriktl. Sanatorien des In- u. Auslandes sowie beste Empfehlungen stehen zu Diensten.

J. H. Laag

Hoffärberei u. chemische Reinigungs-Anstalt

Fabrik: Kaiserswertherstr. 95. Annahmen in allen Stadtteilen

Die **Hoefel**
Akt.-Ges. f.

Mand
sind tonse

Grün

Klangvoll
Mand

- Proszentumloger
- 1. Rang Balkon
- 1. Rang Balkon
- 1. Rang Mittello
- 1. Rang Mittello
- 1. Rang Seitenlo
- 1. Rang Seitenlo
- 1. Rang Seitenlo
- Loge 5-16
- Parkettlogen 1.
- Parkettlogen 2.
- Parkett
- Stehparkett
- 2. Rang Balkon
- 2. Rang Balkon
- 2. Rang Seitenl
- 2. Rang Seitenl
- 2. Rang Proszet
- Sitzparterre
- Stehparterre
- Galerie Sitzpall

Textb
Umbesetz
Während

Sudw. Krie

Klosterstr. 14a Geg

Gewissenhafte, sorg
Rheuma, Gicht,
Frau

Hilfe von Herren Herzte

J. H. L

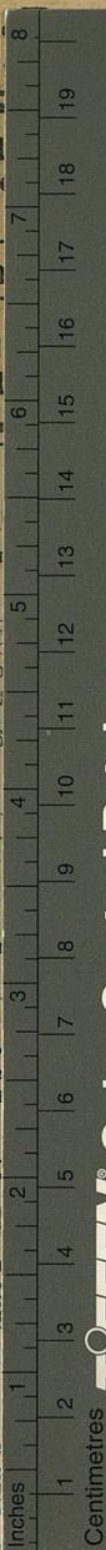

© The Tiffen Company, 2007

TIFFEN® Color Control Patches

Black
3/Color
White
Magenta
Red
Yellow
Green
Cyan
Blue

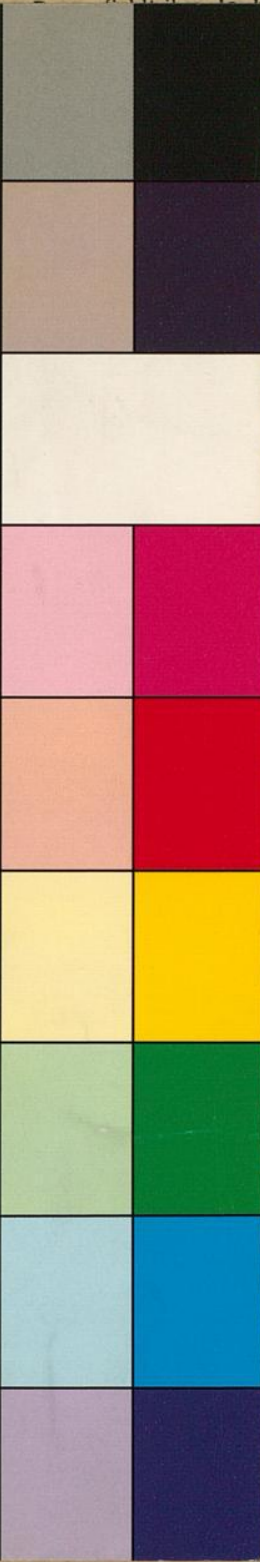

ellen und dunklen Biere.
preuß. Staatsmedaille.
n Brauerei-Abfüllung.

nd-Pianos
nd preiswert.

ingssallee 68

bertroffen sind
nd-Flügel

5	und 0.55	= 5.-
0	0.40	= 4.-
0	0.30	= 3.-
0	0.30	= 3.-
5	0.25	= 2.50
0	0.30	= 3.-
5	0.25	= 2.50
0	0.20	= 2.-
5	0.25	= 2.50
0	0.20	= 2.-
5	0.25	= 2.50
5	0.15	= 1.50
0	0.15	= 1.25
0	0.10	= 1.-
0	0.10	= 1.-
0	0.10	= 1.-
0	0.10	= 1.-
0	0.10	= 0.80
5	0.05	= 0.50

zu haben
Direktion vor.
untergelassen.

Harmoniums

Umtausch
laut schriftl. Vereinbarung

ngen, Güfte, Massage bei
flagen, Entfettungskuren.
n Masseurin.
Sauptbahnhof.
pfehlungen stehen zu Diensten.

Reinigungs Anstalt

Fabrik: Kaiserswertherstr. 95. Annahmen in allen Stadtteilen