

# Pianohaus H. Adam, Düsseldorf

Inh.: Fritz Lenz, Tel. 7897 nur Königsallee 100, am Apollotheater

Pianos · Flügel · Harmoniums  
Phonola-Pianos · Phonola-Flügel  
Kauf, Miete, Umtausch, Stimmungen, Reparaturen, Transporte

## Musikalische Ausbildung

von den Anfangsgründen an in Gesang, Geige, Klavier. Künstlerisches Zusammenspiel, Kammermusik.

Helene u. Karin Lückert, staatlich geprüft, Kaiserstraße 19 I. Sprechzeit 4-5.

**Riquetta**  
 DIE KOSTLICHE  
 SPEISE-SCHOKOLADE

Fabrikanten:  
**Riquet & Co. A.-G., Leipzig-Gautzsch.**

### Spielplan

Dienstag, den 29. Febr., abends 7 $\frac{1}{2}$  Uhr  
Abonnement 3

**Maria Magdalena**

Mittwoch, den 1. März., abends 7 $\frac{1}{2}$  Uhr  
Abonnement 4

**Entführung aus dem Serail**

Donnerstag, den 2. März., abends 7 $\frac{1}{2}$  Uhr  
Abonnement 5

**Wenn zwei Hochzeit machen**

Freitag, den 3. März., abends 7 $\frac{1}{2}$  Uhr  
Abonnement 6

**Hoffmanns Erzählungen**

Samstag, den 4. März., abends 7 $\frac{1}{2}$  Uhr  
Ausser Abonnement

**Wenn zwei Hochzeit machen**

Sonntag, den 5. März., abends 7 Uhr  
Ausser Abonnement  
**Lohengrin**

Fabrikanten:  
**Riquet & Co. A.-G., Leipzig-Gautzsch.**

**Riquet**  
**Hammuf-Pakao**  
 VOLL KRAFT

## Dieterichs Flaschenbiere in täglich frischer Brauerei-Abfüllung

und zwar: Dieterich's erste Qualität hell . . . . . à 20 Pfg. } per Flasche  
 Dieterich's erste Qualität dunkel . . . . . à 20 Pfg. } frei Haus exkl.  
 Dieterich's Tafelbier . . . . . à 19 Pfg. } Flaschenpfand

liefert bei Bestellung durch Postkarte oder Telefon 48 und 1949

**Brauerei Gebr. Dieterich A.-G. Düsseldorf**

## Schaub'sche Buchhandlung

Hindenburgwall 23, a. Kaiser-Wilhelm-Denkmal  
~ Fernruf 12685 ~ Gegründet 1820 ~

==== Sämtliche Texte für Oper und Schauspiel. ====

Stets vollständig auf Lager:

Für Feldpost: Die 1 Mark-Romane von Ullstein und S. Fischer, die Blauen Bücher, Inselbücherei  
Reclams Universalbibliothek, Wiesbadener Volksbücher usw.

**Galerie Schaub, Kunsthandlung Verkauf alter Meisterwerke**

**A. Wiener Schürzen** Konfektion Elegante Mass-Anfertigung  
Ackerstr. 3

**Hotel Kaletsch** Königsallee 66

Gebrüder **HARTOCH**  
Fingerstr. • Markt • Bolkerstr.



**Pianos • Harmoniums**  
Erstklassige Fabrikate! Allerbilligste Preise!  
Teilzahlungen — Gutschrift der Miete bei Ankauf  
A. Demmer, Bismarckstr. 62/64 • Telefon 4762.

**Mode-Haus Bertha Spahr**  
Händler vornehmer Damenbekleidung für Straße u. Gesellschaft  
Düsseldorf  
Sternstraße 72 • Telefon 10 222

Auf wissenschaftlicher Grundlage basiert die Zusammenstellung der berühmten

**Krügerol-Katarrh-Bonbons**

die das beste Genußmittel bei Husten, Heiserkeit und Erschleimung etc. darstellt.

Überall zu haben, wo am Schaufenster der Originalbeutel sichtbar ist.

**Wilh. Arnold Nachf. Carl Dudweiler Kohlen, Koks, Briketts**  
Theopoldstr. 15 u. Herzogstr. 6. Fernnr. 154

**Sportgeräte Turngeräte Spielgeräte**  
für Haus und Garten für Lehranstalten u. Vereine  
Oswald Faber, Leipzig.

*Im Einflusse der Oberhessischen Verfallungen wird im Sinne der Offenbarung des Herrn Röntgen Lindenbergstr. 33 10 Minuten vor dem Eintreffen der Gäste bekannt gegeben.*

Abonnement 1 (statt 2) Abonnement 1 (statt 2)  
Montag, den 28. Februar 1916:

**UNDINE**

Romantische Zauberoper in 4 Akten, frei bearbeitet nach de la Fouchés Erzählung.  
Musik von Albert Lortzing

Musikalische Leitung: Richard Tanner. Spielleitung: Robert Leffler

- Personen:
- |                                                          |                                                  |
|----------------------------------------------------------|--------------------------------------------------|
| Bertalda, Tochter Herzog Heinrichs                       | Paula von Florentin-Weber                        |
| Ritter Hugo von Ringstetten                              | Christian Wahle                                  |
| Kühleborn, ein mächtiger Wasserfürst                     | Gustav Waschow                                   |
| Tobias, ein alter Fischer                                | Ernst Bedau                                      |
| Martha, sein Weib                                        | Marie Sieg                                       |
| Undine, ihre Pflgetochter                                | Hermine Fröhlich-Förster                         |
| Pater Hellmann, Ordensgeistlicher des Kloster Maria Grub | Erich Hanfstaengl                                |
| Veit, Hugos Schildknappe                                 | Hans Baron                                       |
|                                                          | vom Stadttheater Breslau als Gast auf Anstellung |
| Hans, Kellermeister                                      | Hubert Mertens                                   |
| Ein Hofherr                                              | Jahn Hofmecht                                    |

Der 1. Aufzug spielt in einem Fischerdorf; der 2. Aufzug in der Reichsstadt im herzoglichen Schlosse; der 3. und 4. Aufzug in der Nähe und auf der Burg Ringstetten. — Zeit: 1450.

Im 2. Aufzuge: Original-Ballett, arrangiert von der Ballettmeisterin Martha Esche, ausgeführt von Martha Esche, Lydia Tucek, Käthe Küpper und dem Ballettpersonal

Hauptpausen werden durch das Fallen des eisernen Vorhanges angezeigt.  
Textbücher sind an der Kasse und bei den Schließern zu haben.  
Umbesetzungen infolge von Erkrankungen vorbehalten.

Kassenöffnung u. Einlaß 6<sup>30</sup>/<sub>10</sub> Uhr. Anfang 7<sup>15</sup>/<sub>10</sub> Uhr Ende nach 10<sup>15</sup>/<sub>10</sub> Uhr

**PAUL BRÄESS, Düsseldorf** Kasernenstraße 27  
Telephon 543 und 8543  
Teppiche, Dekorationen, Polstermöbel, Orientteppiche | Persönlicher Einkauf im Orient  
Gardinen, Möbel- u. Dekorationsstoffe

**Herz und Angulus Stiefel**  
Zwei erstklassige deutsche Fabrikate  
Schuhhaus Silbermann Grabenstr.

**Meister-Schule für Gesang**  
Ernst v. Schuch und Giacomo Minkowski (Dresden)  
Vollständige Ausbildung für Oper und Konzert bis zur Öffentlichkeitsreife  
Ausschl. Lehrdiplom für Rheinland und Westfalen  
**Frau Marie Gallenkamp**  
Graf-Adolf-Str. 32 II • Telefon Nr. 44 433  
Straßenbahnlinie 8 u. 9 ab Hauptbahnhof

Reserviert.

**Krügerol-Katarrh-Bonbons**  
sind und bleiben **die besten**

Besuchen Sie **Schüler's Total-Ausverkauf**  
zu nochmals herabgesetzten Preisen. Graf Adolfstraße 83—87 (Hintergebäude)

**Konservatorium der Musik, Ehrenstraße 10 h**  
Leitung: Hofkonzertmeister Julian Gumpert  
— Aufnahmen täglich — Prospekte frei —  
Unterricht in allen Zweigen der Tonkunst für Erwachsene und Kinder. Gesonderte Klassen für Anfänger, Vorgeschr. und Berufsschüler.

Die **Hoefel-Brauerei**  
Akt.-Ges. in Düsseldorf

empfiehlt ihre Ia. hellen und dunklen Biere.  
Prämiiert mit der preuß. Staatsmedaille  
Flaschenbiere in Brauerei-Abfüllung.

**Mand-Flügel**  
sind tonschön.

**Mand-Pianos**  
sind preiswert.

Grünstraße

**Mand**

Ecke Königsallee 68

**Mand-Flügel**  
sind klangvoll.

**Mand-Pianos**  
sind unübertroffen.

**Preise der Plätze und der Billettsteuer**

Proseniumlogen . . . . .	M.	6.35	und	0.65	=	7.-
1. Rang Balkon die ersten 3 Reihen . . . . .	"	4.50	"	0.50	=	5.-
1. Rang Balkon die hinteren Reihen . . . . .	"	3.60	"	0.40	=	4.-
1. Rang Mittelloge die ersten 2 Reihen . . . . .	"	3.60	"	0.40	=	4.-
1. Rang Mittelloge die hinteren Reihen . . . . .	"	3.15	"	0.35	=	3.50
1. Rang Seitenloge d. erste Reihe (außer Loge 1, 2, 3, 4) . . . . .	"	3.15	"	0.35	=	3.50
1. Rang Seitenloge 1—4 erste Reihe, 5—16 zweite Reihe . . . . .	"	2.70	"	0.30	=	3.-
1. Rang Seitenloge 1—4 zweite und dritte Reihe, Loge 5—16 dritte Reihe . . . . .	"	2.52	"	0.25	=	2.50
Parkettlogen 1. Reihe . . . . .	"	3.15	"	0.35	=	3.50
Parkettlogen 2. und 3. Reihe . . . . .	"	2.70	"	0.30	=	3.-
Parkett . . . . .	"	3.15	"	0.35	=	3.50
Stehparkett . . . . .	"	2.25	"	0.25	=	2.50
2. Rang Balkon 1. und 2. Reihe . . . . .	"	1.80	"	0.20	=	2.-
2. Rang Balkon 3. bis 5. Reihe . . . . .	"	1.35	"	0.15	=	1.50
2. Rang Seitenloge 1. Reihe . . . . .	"	1.35	"	0.15	=	1.50
2. Rang Seitenloge 2. und 3. Reihe . . . . .	"	1.10	"	0.15	=	1.25
2. Rang Proseniumloge . . . . .	"	1.10	"	0.15	=	1.25
Sitzparterre . . . . .	"	1.35	"	0.15	=	1.50
Stehparterre . . . . .	"	0.70	"	0.10	=	0.80
Galerie Sitzplatz . . . . .	"	0.45	"	0.05	=	0.50

*Textbücher sind an der Kasse und beiden Billettseuren zu haben.  
Umbesetzungen infolge von Erkrankungen behält sich die Direktion vor.  
Während der Hauptpausen wird der eiserne Vorhang heruntergelassen.*

**Ludw. Krieger Flügel, Pianinos, Harmoniums**

Klosterstr. 14a Gegr. 1875 Teilzahlung, Miete, Umtausch Mietanrechnung bei späterem Kauf laut schriftl. Vereinbarung

Gewissenhafte, sorgfältige Frauenbehandlung, Kräuterfitzbäder, Packungen, Säfte, Massage bei Rheuma, Gicht, Ictias, Beinleiden, Bellgymnastik, Stärkungsmassagen, Entfettungskuren.

**Frau L. Walter**, ärztlich geprüfte Heilgehilfin Masseurin.

Hilfste von Herren Herzen ausseritk. Sanatorien des In- u. Auslandes sowie beste Empfehlungen stehen zu Diensten.

**J. H. Laag**

Hoffärberei u. chemische Reinigungs-Anstalt  
Fabrik: Kaiserswertherstr. 95. Annahmen in allen Stadtteilen.

Die **Hoefel**  
Akt.-Ges. in

ellen und dunklen Biere.  
preuß. Staatsmedaille  
n Brauerei-Abfüllung.

**Mand**  
sind tonse

**nd-Pianos**  
d preiswert

**Grün**

nigsallee 68

**Mand**  
sind klang

**nd-Pianos**  
unübertroffen.

Proszeniumlogen  
1. Rang Balkon  
1. Rang Balkon  
1. Rang Mittello  
1. Rang Mittello  
1. Rang Seitenlog  
1. Rang Seitenlog  
1. Rang Seitenlo  
Loge 5-16  
Parkettlogen 1.  
Parkettlogen 2.  
Parkett  
SteHParkett  
2. Rang Balkon  
2. Rang Balkon  
2. Rang Seitenlo  
2. Rang Seitenlo  
2. Rang Proszen  
Sitzparterre  
SteHParterre  
Galerie Sitzplatz

Textbü:  
Umbesetzu  
Während

er  
und 0.65 = 7.-  
0.50 = 5.-  
0.40 = 4.-  
0.40 = 4.-  
0.35 = 3.50  
0.35 = 3.50  
0.30 = 3.-  
0.25 = 2.50  
0.35 = 3.50  
0.30 = 3.-  
0.35 = 3.50  
0.25 = 2.50  
0.20 = 2.-  
0.15 = 1.50  
0.15 = 1.50  
0.15 = 1.25  
0.15 = 1.25  
0.15 = 1.50  
0.10 = 0.80  
0.05 = 0.50

u haben.  
nktion vor.  
ntergelassen.

**Ludw. Krieg**  
Klosterstr. 14a Gegr.

**Harmoniums**  
Umtausch  
aut schriftl. Vereinbarung

Gewissenhafte, sorgfä  
Rheuma, Gicht, I  
**Frau**  
Hilfte von Herren Herzten

gen, Güfte, Massage bei  
agen, Entfettungskuren.  
t Malfeurin.  
auptbahnhof.  
ehlungen stehen zu Diensten.

**J. H. Läng**

**Reinigungs-Anstalt**  
Fabrik: Kaiserswertherstr. 95. Annahmen in allen Stadtteilen.

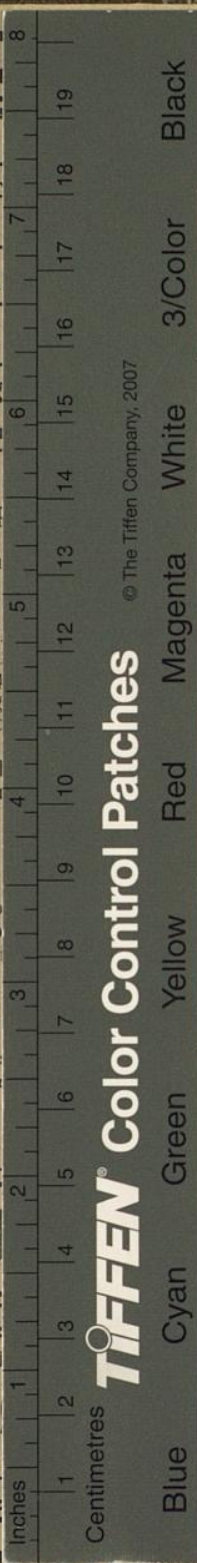

© The Tiffen Company, 2007

**TIFFEN** Color Control Patches