

b. 2. n.

# Pianohaus H. Adam, Düsseldorf

Inh.: Fritz Lenz, Tel. 7897 nur Königsallee 100, am Apollotheater  
Pianos · Flügel · Harmoniums  
Phonola - Pianos · Phonola - Flügel  
Kauf, Miete, Umtausch, Stimmungen, Reparaturen, Transporte

## Musikalische Ausbildung

Helene u. Karin Lückert, staatlich geprüft, Kaiserstraße 191. Sprechzeit 4-5.

von den Anfangsgründen an in Gesang, Geige, Klavier. Künstlerisches Zusammenspiel, Kammermusik.

DIE KOSTLICHE SPEISE-SCHOKOLADE

**Riquetta**

Fabrikanten:  
Riquet & Co. A.-G., Leipzig-Gautzsch.

### Spielplan

- Montag, den 7. Feb., abends 7½ Uhr  
Abonnement 8  
**Tiefblaud**
- Dienstag, den 8. Feb., abends 7½ Uhr  
Abonnement 1  
**Grossstadtluft**
- Mittwoch, den 9. Feb., abends 7½ Uhr  
Abonnement 2  
**Notre Dame**
- Donnerstag, den 10. Feb., abends 7½ Uhr  
Abonnement 3  
**Der G'wissenswurm**
- Freitag, den 11. Feb., abends 7½ Uhr  
Abonnement 4  
**Mona Lisa**
- Samstag, den 12. Feb., abends 7½ Uhr  
Abonnement 5  
**Othello** (Schauspiel)
- Sonntag, den 13. Feb., nachm. 2½ Uhr  
**Marta**
- Sonntag, den 13. Feb., abends 7 Uhr  
Ausser Abonnement  
**Die Fledermaus**

Fabrikanten:  
Riquet & Co. A.-G., Leipzig-Gautzsch.

Riquet  
**Flammul-Hakao**  
VOLL KRAFT

## Dieterichs Flaschenbiere

in täglich frischer Brauerei-Abfüllung

und zwar: *Dieterich's* erste Qualität hell . . . à 18 Pfg. } per Flasche  
*Dieterich's* erste Qualität dunkel . . . à 18 Pfg. } frei Haus exkl.  
*Dieterich's* Tafelbier . . . . . à 17 Pfg. } Flaschenpfand

liefert bei Bestellung durch Postkarte oder Telefon 48 und 1949

**Brauerei Gebr. Dieterich A.-G. Düsseldorf**

## Schaub'sche Buchhandlung

Hindenburgwall 23, a. Kaiser-Wilhelm-Denkmal  
- Fernruf 12685 - Gegründet 1820 -

Sämtliche Texte für Oper und Schauspiel.

Stets vollständig auf Lager:

Für Feldpost: Die 1 Mark-Romane von Ullstein und S. Fischer, die Blauen Bücher, Inselbücherei Reclams Universalbibliothek, Wiesbadener Volksbücher usw.]

**Galerie Schaub, Kunsthandlung Verkauf alter Meisterwerke**

**W. Wienen Schürzen** Konfektion  
Ackerstr. 3 Elegante Mass-Anfertigung

**Hotel Kaletsch** Königs-  
allee 66

Gebrüder  
**HARTOCH**  
Filingerstr. • Markt • Bolkerstr.



**Pianos • Harmoniums**  
Erstklassige Fabrikate! Allerbilligste Preise!  
Teilzahlungen — Gutschrift der Miete bei Ankauf  
A. Demmer, Bismarckstr. 62/64 • Telefon 4762.

Auf wissenschaftlicher Grundlage  
basiert die Zusammenstellung  
der berühmten

**Krügerol-  
Katarrh-  
Bonbons**

die das beste Genußmittel bei  
Husten, Heiserkeit und Ver-  
schleimung etc. darstellen.

Überall zu haben, wo am Schau-  
fenster der Originalbeutel sicht-  
bar ist.

Reserviert.

**Wilh. Arnold Nachf.**  
Carl Dudweiler  
**Kohlen, Koks, Briketts**

Leopoldstr. 15 u. Berzogltr. 6. Fernspr. 154

**Sportgeräte  
Turngeräte  
Spielgeräte**

für Haus und Garten  
für Lehranstalten u. Vereine

Oswald Faber, Leipzig.

Reserviert.

*Im Anflusse der Oberflächennachverhältnisse wird im  
Linn- u. Kuffenfabrik- u. W. Bröntz-Grundstück Nr. 33  
10 Minuten vor der Ostbahnstation ankommt gegeben.*

## Nachmittags-Vorstellung

Sonntag, den 6. Februar, nachmittags **2 1/2** Uhr:

# Der Bettelstudent

Operette in drei Akten von F. Zell und Richard Genée.

Musik von Karl Millöcker.

Spielleitung: Robert Leffler

Musikalische Leitung: Richard Tornauer

### PERSONEN:

Palmatica, Gräfin Nowalska	Marie Sieg
Laura	Hermine Hoffmann
Bronislawka } deren Töchter	Aennchen Heyter
Oberst Ollendorf, Gouverneur von Krakau	Gustav Waschow
v. Wangenheim Major	Ernst Bedau
v. Henrici Rittmeister	Eugen Hübner
v. Schwelmitz Leutnant	Paul Lenoar
v. Richthofen Cornet	Margarete Rohr
Bogumil Malachowski, Musikgraf v. Krakau	
Palmatica's Vetter	Hubert Mertens
Eva, dessen Gattin	Anni Lighthart
Jan Janicki	Walter Krause
Simon Rymanowicz	Max Roller
Der Bürgermeister von Krakau	Max Wogritsch
Onophrio, Palmatica's Leibeigner	Hugo Stenberg

Wenden!

Reserviert.

**PAUL BRAESS, Düsseldorf** Kasernenstraße 27  
Telephon 543 und 8543  
Teppiche, Dekorationen, Polstermöbel  
Gardinen, Möbel- u. Dekorationsstoffe  
**Orientteppiche** Persönlicher Ein-  
kauf im Orient

**Krügerol-Katarrh-Bonbons**  
sind und bleiben **die besten**

**Schülers Total-Ausverkauf**, welcher wegen vollständiger Geschäftsauflösung stattfindet, bietet eine glänzende Gelegenheit, zu erwerben. **Grat-Adolf-straße 83-87, Hintergebäude.**  
Damenkonfektion, Pelzwaren, Herren-, Burschen- und Kinderkonfektion zu **stunend billigen Preisen**

**Konservatorium der Musik, Ehrenstraße 10 b**  
Leitung: Hofkonzertmeister **Julian Gumpert**  
— Aufnahmen täglich — Prospekte frei —  
Unterricht in allen Zweigen der Tonkunst für Erwachsene und Kinder. Gesonderte Klassen für Anfänger, Vorgesrittene und Berufsschüler.

Die **Hoefel-Brauerei**  
Akt.-Ges. in Düsseldorf

empfiehlt ihre la. hellen und dunklen Biere.  
Prämiert mit der preuß. Staatsmedaille.  
Flaschenbiere in Brauerei-Abfüllung.

**Mand-Flügel**  
sind tonschön.

**Mand-Pianos**  
sind preiswert.

Grünstraße



Ecke Königsallee 68

**Mand-Flügel**  
sind klangvoll.

**Mand-Pianos**  
sind unübertroffen.

Enterich, sächsischer In-	} auf der Citadelle . . . . . Ernst Herz	} zu Krakau . . . . . Emil Joachin
valide und Kerkermeister		
Piffke } Schließer		
Puffke }		
Rej, ein Wirt . . . . .		
Waclaw, ein Gefangener . . . . .		
Ein Weib . . . . .		
		Carl Neumann
		Willy Schott
		Carl Gericke
		Anna Walburg

Ort der Handlung Krakau. Zeit: 1704 unter der Regierung Friedrich August II., genannt

„Der Starke“, Königs von Polen und Kurfürsten von Sachsen.

Hauptpausen werden durch das Fallen des eisernen Vorhanges angezeigt

Kassenöffnung u. Einlaß 2 Uhr. Anfang 2<sup>1</sup>/<sub>2</sub> Uhr. Ende ungef. 4<sup>3</sup>/<sub>4</sub> Uhr

**Ludw. Krieger** Flügel, Pianinos, Harmoniums  
Teilzahlung, Miete, Umtausch  
Klosterstr. 14a Gegr. 1875 Mietanrechnung bei späterem Kauf laut schriftl. Vereinbarung

Gewissenhafte, sorgfältige Frauenbehandlung, Kräuteritzbäder, Packungen, Güsse, Massage bei Rheuma, Gicht, Ichias, Beinleiden, Belgymnastik, Stärkungsmassagen, Entfettungskuren.

**Frau L. Walter**, ärztlich geprüfte Heilgehilfin Masseurin.

Hilfsstr. 881 - Nähe Hauptbahnhof.  
Hilfe von Herren Ärzten aus erikl. Sanatorien des In- u. Auslandes sowie beste Empfehlungen stehen zu Diensten.

**J. H. Laag** Hoffärberei u. chemische Reinigungs-Anstalt  
Fabrik: Kaiserswertherstr. 95. Annahmen in allen Stadtteilen.

Die **Hoefe**  
Akt.-Ges

**Man**  
sind to

Grü

**Man**  
sind kla

Enterich, säch  
valide und Ke  
Piffke  
Puffke  
Rej, ein Wirt  
Waclaw, ein  
Ein Weib

Ort der Handlung  
„Der  
Hauptpaus

Kassenöffnung

**Ludw. Kric**  
Klosterstr. 14a Ge

Gewissenhafte, for  
Rheuma, Sidu  
**Fräul**  
Hilfe von Herren Herz

**J. H. Laag**

Fabrik: Kaiserswertherstr. 95. Annahmen in allen Stadtteilen.

a. hellen und dunklen Biere.  
der preuß. Staatsmedaille.  
re in Brauerei-Abfüllung.

**and-Pianos**  
sind preiswert.

Königsallee 68

**and-Pianos**  
nd unübertroffen.

Ernst Herz  
Emil Joachim  
Carl Neumann  
Willy Schott  
Carl Gericke  
Anna Walburg

Friedrich August II., genannt  
von Sachsen.  
brhanges angezeigt

Ende ungef. 4<sup>3</sup>/<sub>4</sub> Uhr

**Harmoniums**  
e, Umtausch  
f laut schriftl. Vereinbarung

ungen, Güsse, Massage bei  
allagen, Entfettungskuren.  
lf in Maffeurin.  
Baupbahnhof.  
mpfehlungen stehen zu Dienften.

ne Reinigungs-Anstalt

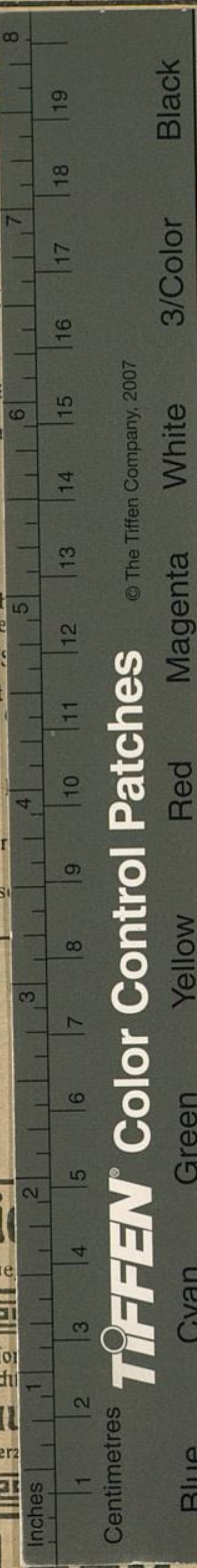

TIFFEN® Color Control Patches © The Tiffen Company, 2007

