

14 T

Pianohaus H. Adam, Düsseldorf

Inh.: Fritz Lenz Tel. 7897 nur Königsallee 100, am Apollotheater
Pianos · Flügel · Harmoniums
Phonola-Pianos · Phonola-Flügel
 Kauf, Miete, Umtausch, Stimmungen, Reparaturen, Transporte

Musikalische Ausbildung

Helene u. Karin Lücker, staatlich geprüft, Kaiserstraße 19^I. Sprechzeit 4—5.

von den Anfangsgründen an in Gesang, Geige, Klavier. Künstlerisches Zusammenspiel, Kammermusik.

Riquetta
 DIE KOSTLICHE
 SPEISE-SCHOKOLADE

Fabrikanten:
Riquet & Co. A.-G., Leipzig-Gautzsch.

Spielplan

Samstag, den 15. Jan., abends 7 Uhr
 Abonnement **7** statt 6
Maria Stuart

Sonntag, den 16. Jan., nachm. 2 $\frac{1}{2}$ Uhr
 zu besonders ermäßigten Preisen:
Der kleine Robinson Crusoe

Sonntag, den 16. Jan., abends 7 $\frac{1}{2}$ Uhr
Ausser Abonnement
Tiefeland

Fabrikanten:
Riquet & Co. A.-G., Leipzig-Gautzsch.

Riquet
Flammuf-Rakao
 VOLL KRAFT

Dieterichs Flaschenbiere in täglich frischer Brauerei-Abfüllung

und zwar: *Dieterich's* erste Qualität hell . . . à 18 Pfg. } per Flasche
Dieterich's erste Qualität dunkel . . . à 18 Pfg. } frei Haus exkl.
Dieterich's Tafelbier à 17 Pfg. } Flaschenpfand

liefert bei Bestellung durch Postkarte oder Telefon 48 und 1949 **Brauerei Gebr. Dieterich A.-G. Düsseldorf**

Schaub'sche Buchhandlung Hindenburgwall 23, a. Kaiser-Wilhelm-Denkmal
 — Fernruf 12685 — Gegründet 1820 —
Sämtliche Texte für Oper und Schauspiel.

Stets vollständig auf Lager:

Für Feldpost: Die 1 Mark-Romane von Ullstein und S. Fischer, die Blauen Bücher, Inselbücherei Reclams Universalbibliothek, Wiesbadener Volksbücher usw.

Galerie Schaub, Kunsthandlung Verkauf alter Meisterwerke

A. Wiener Schürzen Konfektion
Ackerstr. 3 Elegante Mass-Anfertigung

Hotel Kaletsch Königsallee 66

Gebrüder
HARTOCH
Flingerstr. • Markt • Bolkerstr.



Pianos • Harmoniums
Erstklassige Fabrikate! Allerbilligste Preise!
Teilzahlungen — Gutschrift der Miete bei Ankauf
A. Demmer, Bismarckstr. 62/64 • Telefon 4762.

Reserviert.

Auf wissenschaftlicher Grundlage basiert die Zusammenstellung der berühmten

Krügerol-Katarrh-Bonbons

die das beste Genußmittel bei Husten, Heiserkeit und Verschleimung etc. darstellen.

Überall zu haben, wo am Schaufenster der Originalbeutel sichtbar ist.

Reserviert.

Wilh. Arnold Nachf.
Carl Dudweiler
Kohlen, Koks, Briquettes
Leopoldstr. 15 u. Herzogstr. 6. Fernspr. 154

Sportgeräte
Turngeräte
Spielgeräte
für Haus und Garten
für Lehranstalten u. Vereine
Oswald Faber, Leipzig.

Reserviert.

Der Erfolg der Operette 'Der Bettelstudent' wird im Sinne der Aufführung durch die Herren v. d. ... 10 Minuten vor der Vorstellung bekannt gegeben.

Abonnement 5 Abonnement 15

Freitag, den 14. Januar 1916:

Der Bettelstudent

Operette in drei Akten von F. Zell und Richard Genée.

Musik von Karl Millöcker.

Spielleitung: Robert Leffler Musikalische Leitung: Richard Tornauer

Palmatica, Gräfin Nowalska	Marie Sieg
Laura	Hermine Hoffmann
Bronislaw	Aennchen Heyter
Oberst Ollendorf, Gouverneur von Krakau	Gustav Waschow
v. Wangenheim Major	Ernst Bedau
v. Henrici Rittmeister im sächsischen Heere	Eugen Hübner
v. Schweinitz Leutnant	Walter Krause
v. Richthofen Cornet	Margarete Rohr
Bogumil Malachowski, Musikgraf v. Krakau, Palmatica's Vetter	Hubert Mertens
Eva, dessen Gattin	Anni Lighthart
Jan Janicki Studenten der jagellonischen Universität in Krakau	Max Roller
Simon Rymanowicz	Adolf Jaeger
Der Bürgermeister von Krakau	Max Wogritsch
Onophrio, Palmatica's Leibeigner	Hugo Stamborg
Enterich, sächsischer Invalide und Kerkermeister auf der Citadelle zu Krakau	Ernst Herz
Piffke Schließer	Emit Joachim
Rej, ein Wirt	Carl Neumann
Waclaw, ein Gefangener	Willy Schott
Ein Weib	Carl Gericke
	Anna Walburg

Ort der Handlung Krakau Zeit: 1704 unter der Regierung Friedrich August II. genannt „Der Starke“, Königs von Polen und Kurfürsten von Sachsen.
Hauptpausen werden durch das Fallen des eisernen Vorhanges angezeigt.

Kassenöffnung u. Einlaß 6³/₄ Uhr. Anfang 7¹/₂ Uhr Ende ungef. 10¹/₂ Uhr

PAUL BRÄESS, Düsseldorf Kasernenstraße 27
Telephon 543 und 8543
Teppiche, Dekorationen, Polstermöbel, Orientteppiche, Persönlicher Einkauf im Orient

Meister-Schule für Gesang
Ernst v. Schuch u. Giacomo Minkowski (Dresden)
Vollständige Ausbildung für OPER und KONZERT bis zur Öffentlichkeitsreife
Ausschl. Lehrdiplom I. Rheinland und Westfalen
Frau Marie Gallenkamp
Graß-Adolf-Straße 32 II 17. Telefon Nr. 14433
Straßenbahnlinie 8 und 9 ab Hauptbahnhof



Herz und Angulus Stiefel

Zwei erstklassige deutsche Fabrikate
Schuhhaus **Siibermann** Grabenstr.

Ein Erfolg!

wird erzielt durch die wirksame Dauer-Reklame des Theater-Programm-Heftes

Tägliches Erscheinen
Gerin Insetatkosten

Auflage ca. 135000

Annahme und Auskunftsstelle im Bureau des Stadt-Theaters

Reserviert.

Krügerol-Katarrh-Bonbons
sind und bleiben **die besten**

Graf Adolfstr. 83-87 **HERBERT SCHUIER** Hintergebäude d. A.-G. de Fries & Co.
Vorteilhafteste Bezugsquelle für Manufakturwaren aller Art, Damen-, Herren- und Kinder-Konfektion

Konservatorium der Musik, Ehrenstraße 10 b
Leitung: Hofkonzertmeister **Julian Gumpert**
— Aufnahmen täglich — Prospekte frei —
Unterricht in allen Zweigen der Tonkunst für Erwachsene und Kinder. Gesonderte Klassen für Anfänger, Vorgeschr. und Berufsschüler.

Die **Hoefel-Brauerei**
Akt.-Ges. in Düsseldorf

empfehlen ihre Ia. hellen und dunklen Biere.
Prämiert mit der preuß. Staatsmedaille.
Flaschenbiere in Brauerei-Abfüllung.

Mand-Flügel
sind tonschön.

Mand-Pianos
sind preiswert.

Grünstraße



Ecke Königsallee 68

Mand-Flügel
sind klangvoll.

Mand-Pianos
sind unübertroffen.

Preise der Plätze und der Billettsteuer

Proseniumlogen	M. 6.35 und 0.65	= 7 -
1. Rang Balkon die ersten 3 Reihen	" 4.50 "	0.50 = 5.-
1. Rang Balkon die hinteren Reihen	" 3.60 "	0.40 = 4.-
1. Rang Mittelloge die ersten 2. Reihen	" 3.60 "	0.40 = 4.-
1. Rang Mittelloge die hinteren Reihen	" 3.15 "	0.35 = 3.50
1. Rang Seitenloge d. erste Reihe (außer Loge 1, 2, 3, 4)	" 3.15 "	0.35 = 3.50
1. Rang Seitenloge 1-4 erste Reihe, 5-16 zweite Reihe	" 2.70 "	0.30 = 3.-
1. Rang Seitenloge 1-4 zweite und dritte Reihe, Loge 5-16 dritte Reihe	" 2.25 "	0.25 = 2.50
Parkettlogen 1. Reihe	" 3.15 "	0.35 = 3.50
Parkettlogen 2. und 3. Reihe	" 2.70 "	0.30 = 3.-
Parkett	" 3.15 "	0.35 = 3.50
Stehparkett	" 2.25 "	0.25 = 2.50
2. Rang Balkon 1. und 2. Reihe	" 1.80 "	0.20 = 2.-
2. Rang Balkon 3. bis 5. Reihe	" 1.35 "	0.15 = 1.50
2. Rang Seitenloge 1. Reihe	" 1.35 "	0.15 = 1.50
2. Rang Seitenloge 2. und 3. Reihe	" 1.10 "	0.15 = 1.25
2. Rang Proseniumloge	" 1.10 "	0.15 = 1.25
Sitzparterre	" 1.35 "	0.15 = 1.50
Stehparterre	" 0.70 "	0.10 = 0.80
Galerie Sitzplatz	" 0.45 "	0.05 = 0.50

*Textbücher sind an der Kasse und beiden Billetteuren zu haben.
Umbesetzungen infolge von Erkrankungen behält sich die Direktion vor.
Während der Hauptpausen wird der eiserne Vorhang heruntergelassen.*

Für telephonische Billetvorbestellungen (Telephon 7755) wird eine Vormerkungsgebühr von 20 Pfg. erhoben. Der Verkauf der Einlaßkarten findet morgens von 10-1 Uhr an der Theaterkasse des Stadttheaters statt, mit Ausnahme von Parterre- und Galeriekarten, die an der Galeriekasse verkauft werden. Die reservierten Billets müssen am Tage der Vorstellung spätestens mittags 12 Uhr abgeholt sein. Vorausbestellungen von Einlaßkarten für die Sonntagnachmittags-Vorstellungen sind für die volkstümlichen Vorstellungen zu ermäßigten Preisen werden nicht entgegenommen.

Ludw. Krieger Flügel, Pianinos, Harmoniums

Teilzahlung, Miete, Umtausch

Klosterstr. 14a Gegr. 1875 Mietanrechnung bei späterem Kauf laut schriftl. Vereinbarung

Gewissenhafte, sorgfältige Frauenbehandlung, Kräuterküßbäder, Packungen, Güsse, Massage bei Rheuma, Gicht, Ictias, Beinleiden, Belgymnastik, Stärkungsmassagen, Entfettungskuren.

Frau K. Walter, ärztlich geprüfte Heilgehilfin Masseurin.

Hedersstraße 881 - Nähe Hauptbahnhof.

Hilfte von Herren Herzen aus eriktl. Sanatorien des In- u. Auslandes sowie beste Empfehlungen stehen zu Diensten.

J. H. Laag Hoffärberel u. chemische Reinigungs-Anstalt

Fabrik: Kaiserswertherstr. 95. Annahmen in allen Stadtteilen.

Die **Hoefe**
Akt.-Ges

Man
sind to

Gr

Man
sind kl

Proseniuml
1. Rang Bal
1. Rang Bal
1. Rang Mi
1. Rang Mi
1. Rang Sei
1. Rang Sei
1. Rang Se
Loge 5
Parkettlogen
Parkettlogen
Parkett
Stehparkett
2. Rang Ba
2. Rang Ba
2. Rang Se
2. Rang Se
2. Rang Pro
Sitzparterre
Stehparterre
Galerie Sitz

Umt
Wäl

Für telep
20 Pfg. erhob
des Stadtthea
verkauft werd
abgeholt sein
für die volk

Ludw. Kr

Klosterstr. 14a

Gewissenhafte
Rheuma, G

Hilfte von Herren

J. H. Laag

Fabrik: Kaiserswertherstr. 95. Annahmen in allen Stadtteilen.

hellen und dunklen Biere.
der preuß. Staatsmedaille.
in Brauerei-Abfüllung.

and-Pianos
sind preiswert.

Königsallee 68

and-Pianos
und unübertroffen.

steuer

6.35	und 0.65	= 7 -
4.50	" 0.50	= 5. -
3.60	" 0.40	= 4. -
3.60	" 0.40	= 4. -
3.15	" 0.35	= 3.50
3.15	" 0.35	= 3.50
2.70	" 0.30	= 3. -
2.25	" 0.25	= 2.50
3.15	" 0.35	= 3.50
2.70	" 0.30	= 3. -
3.15	" 0.35	= 3.50
2.25	" 0.25	= 2.50
1.80	" 0.20	= 2. -
1.35	" 0.15	= 1.50
1.35	" 0.15	= 1.50
1.10	" 0.15	= 1.25
1.10	" 0.15	= 1.25
1.35	" 0.15	= 1.50
0.70	" 0.10	= 0.80
0.45	" 0.05	= 0.50

uren zu haben.
die Direktlon vor.
heruntergelassen.
eine Vormerkungsgebühr von
10-1 Uhr an der Theaterkasse
ten, die an der Galeriekasse
ang spätestens mittags 12 Uhr
achmittags-Vorstellungen und
n nicht entgegengenom men

s, Harmoniums

iete, Umtausch
Kauf laut schriftl. Vereinbarung

Packungen, Güfte, Massage bei
gsmäßigen, Entfettungskuren.
ehilfin Massageurin.
öhe Hauptbahnhof.
ite Empfehlungen stehen zu Diensten.

ische Reinigungs-Anstalt

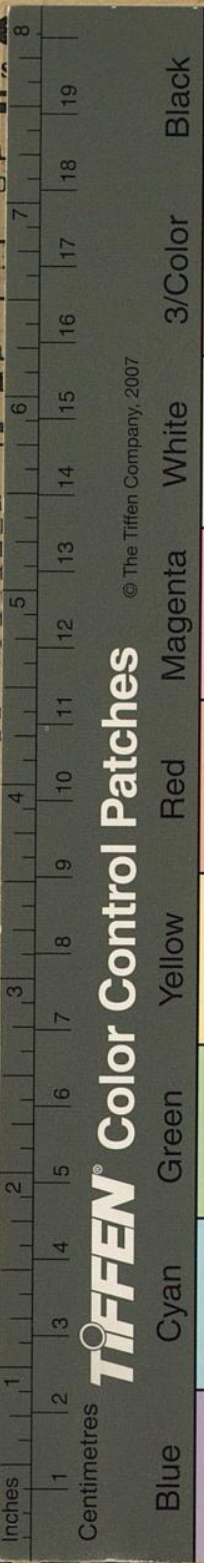

TIFFEN Color Control Patches

© The Tiffen Company, 2007

