

9.9.

# Pianohaus H. Adam, Düsseldorf

Inh.: Fritz Lenz Tel. 7897 nur Königsallee 100, am Apollotheater

Pianos · Flügel · Harmoniums

Phonola - Pianos · Phonola - Flügel

Kauf, Miete, Umtausch, Stimmungen, Reparaturen, Transporte



## Helene Lücker, Karin Lücker, Kaiserstraße Nr. 19

— staatlich geprüft. —

unterrichten von den Anfangsgründen bis zur Konzertreife in Gesang, Geige, Klavier, künstler. Zusammenspiel, Kammermusik.

**Riquetta**  
DIE KOSTLICHE  
SPEISE-SCHOKOLADE

Fabrikanten:  
Riquet & Co. A.-G., Leipzig-Gautzsch.

### Spielplan:

Freitag, den 10. Sept., abends 7 $\frac{1}{2}$  Uhr  
Abonnement I  
**Fidelio**

Samstag, den 11. Sept., abends 7 $\frac{1}{2}$  Uhr  
Ausser Abonnement  
**Die Förster-Christl**

Sonntag, den 12. Sept., abends 6 $\frac{1}{2}$  Uhr  
Ausser Abonnement  
**Lohengrin**

Fabrikanten:  
Riquet & Co. A.-G., Leipzig-Gautzsch.

**Riquet**  
**Plammur-Hakao**  
VOLL KRAFT

## Dieterichs Flaschenbiere in täglich frischer Brauerei-Abfüllung

und zwar: Dieterich's erste Qualität hell . . . . . à 18 Pfg. } per Flasche  
Dieterich's erste Qualität dunkel . . . . . à 18 Pfg. } frei Haus exkl.  
Dieterich's Tafelbier . . . . . à 17 Pfg. } Flaschenpfand

liefert bei Bestellung durch Postkarte oder Telefon 48 und 1949 **Brauerei Gebr. Dieterich A.-G. Düsseldorf**

Empty rectangular boxes for postal address and telephone information.

P. Wieneu  
Ackerstrasse Nr. 3

# Schürzen

Konfektion  
Elegante  
Mass-Anfertigung

# Hotel Kaletsch

Königs-  
allee 66

Gebrüder  
**HARTOCH**  
Flingerstr. • Markt • Bolkerstr.



## Pianos • Harmoniums

Erstklassige Fabrikate! Allerbilligste Preise!  
Teilzahlungen — Gutschrift der Miete bei Ankauf  
A. Demmer, Bismarckstr. 62/64 • Telefon 4762.

Reserviert.

**Krügerol-**  
Katarrh-Bonbons  
(W. Z. gesetzlich geschützt)  
**sind die besten**

*Bier- und Kaffeehaus*  
**Max Röntz**  
Alleeestr. 33 gegenüber Tietz

*Der Schluss der Stadttheater-  
Vorstellung wird 10 Minuten  
vorher in meinem Lokal  
durch Glockenzeichen be-  
kannt gegeben.*

**Meister-Schule für Gesang**  
Ernst v. Schuch u. Giacomo Minkowski (Dresden)  
Vollständige Ausbildung für  
OPER und KONZERT bis zur Öffentlichkeitzeit  
Ausschl. Lehrdiplom f. Rheinland und Westfalen  
**Frau Marie Gallenkamp**  
Graß-Adolf-Strasse 32II 27 • Telefon Nr. 14433  
Straßenbahnlinie 8 und 9 ab Hauptbahnhof

Reserviert.

Reserviert.

**Wilh. Arnold Nachf.**  
Carl Duchweller  
**Kohlen, Koks, Briketts**  
Theopoldstr. 15 u. Herzogstr. 6. Fernspr. 154

**Sportgeräte**  
Turn geräte  
Spiel geräte  
für Haus und Garten  
für Lehransalten u. Vereine  
Oswald Faber, Leipzig.

Abonnement 8

Donnerstag, den 9. September 1915

## Andreas Hofer

Der Sandwirt von Passeyer  
Ein Trauerspiel in 4 Aufzügen von Karl Immermann  
Spielleitung: Béla Duschak.

### PERSONEN:

Andreas Hofer, der Sandwirt von Passeyer	Ludwig Mayr
Joseph Speckbacher	Hans Werder
Der Capuziner Joachim Haspinger	Paul Barleben
Etschmann, der Wirt zum Schupfen	Robert Weberg
Peter Mayer	Heinrich Gärtner
Fallern von Rodeneck	Emil Wirth
Eisenstecken	O. F. Teuscher
Heinrich Stoß	Max Roller
Mathias, Etschmanns Knecht	Ernst Herz
Johann, Hofers Knabe	E. Prothmann
Elsi, Etschmanns Frau	Ida Ravenau
Frau Straubing	Else Kittner
Bärbel	Marta Kren
Der Vize-König von Italien	Max Bing
Der Herzog von Danzig	Ernst Bedau
Graf Barraguay	Max Wogritsch
La Coste	Otto Busch
Fleury	Kurt Goldberg
Raynouard	Arthur Schetter
Der Priester Donay	Willi Schott
Ein Page	Maria Heber Rosen
Ein tyrolisches Weib	Anna Walburg
Zwei Kinder	kl. Prothmann, kl. Agethen

Hauptpausen werden durch das Fallen des eisernen Vorhanges angezeigt.

**Schülerkarten haben Gültigkeit**

Kassenöffnung u. Einlaß 7 Uhr. Anfang 7 1/2 Uhr. Ende ungef. 10 1/4 Uhr

**Herz**  
Stiefel  
Herz und Angulus  
Stiefel  
Zwei erstklassige deutsche Fabrikate  
Schuhhaus **Sibermann** Grabenstr.

**Ein Erfolg!**  
wird erzielt durch die wirksame  
Dauer-Reklame des Theater-Pro-  
gramm-Heftes  
**Tägliches Erscheinen**  
**Geringe Inseratkosten**  
Auflage ca. 135000  
Annahme und Auskunfts-  
stelle im Bureau raume des  
Stadt-Theaters

Das Neueste in  
**Uebergangshüten, Zrauerhüten etc.**  
Gute Qualitäten, billigste Preise!  
**Johanna Michlau, geb. Leeser**  
Eckhaus Allee-  
u. Flingerstr.

**PAUL BRÄESS, Düsseldorf** Kasernenstraße 27  
Telephon 543 und 8543  
Teppiche, Dekorationen, Polstermöbel  
Gardinen, Möbel- u. Dekorationsstoffe  
**Orientteppiche** Persönlicher Ein-  
kauf im Orient

**LAMBERTZ PRINTEN**  
weltberühmte Marke!  
**HENRY LAMBERTZ**  
Hofl. Sr. Majestät d. Königs v. Preußen  
**AACHEN**

Graß Adoldfstr. 83-87 **HERBERT SCHÜLER** Hintergebäude d. A.-G. de Fries & Co.  
**Vorteilhafteste Bezugsquelle** für Manufakturwaren aller Art, Damen-,  
Herren- und Kinder-Konfektion

Konervatorium Gumpert, Ehrenstraße 10.

Die **Hoefel-Brauerei**  
Akt.-Ges. in Düsseldorf

empfiehlt ihre la. hellen und dunklen Biere.  
Prämiert mit der preuß. Staatsmedaille  
Flaschenbiere in Brauerei-Abfüllung.

**Mand-Flügel**  
sind tonschön.

**Mand-Pianos**  
sind preiswert.

Grünstraße **Mand** Ecke Königsallee 68

**Mand-Flügel**  
sind klangvoll.

**Mand-Pianos**  
sind unübertroffen.

**Preise der Plätze und der Billettsteuer**

Proszeniumlogen . . . . .	M. 4 45	und	0 55	=	5.—
1. Rang Balkon die ersten 3 Reihen . . . . .	3 60		0 40	=	4.—
1. Rang Balkon die hinteren Reihen . . . . .	2 70		0 30	=	3.—
1. Rang Mittelloge die ersten 2 Reihen . . . . .	2 70		0 30	=	3.—
1. Rang Mittelloge die hinteren Reihen . . . . .	2 25		0 25	=	2 50
1. Rang Seitenloge d. erste Reihe (außer Loge 1, 2, 3, 4) . . . . .	2 70		0 30	=	3.—
1. Rang Seitenloge 1—4 erste Reihe, 5—16 zweite Reihe . . . . .	2 25		0 25	=	2 50
1. Rang Seitenloge 1—4 zweite und dritte Reihe, Loge 5—16 dritte Reihe . . . . .	1 80		0 20	=	2.—
Parkettlogen 1. Reihe . . . . .	1 80		0 20	=	2.—
Parkettlogen 2. und 3. Reihe . . . . .	2 25		0 25	=	2 50
Parkett . . . . .	1 80		0 20	=	2.—
Stehparkett . . . . .	2 25		0 25	=	2 50
2. Rang Balkon 1. und 2. Reihe . . . . .	1 35		0 15	=	1 50
2. Rang Balkon 3. bis 5. Reihe . . . . .	1 35		0 15	=	1 50
2. Rang Seitenloge 1. Reihe . . . . .	1 10		0 15	=	1 25
2. Rang Seitenloge 2. und 3. Reihe . . . . .	0 90		0 10	=	1.—
2. Rang Proszeniumloge . . . . .	0 90		0 10	=	1.—
Sitzparterre . . . . .	0 90		0 10	=	1.—
Stehparterre . . . . .	0 70		0 10	=	0 80
Galerie Sitzplatz . . . . .	0 45		0 05	=	0 50

*Textbücher sind an der Kasse und bei den Billetteuren zu haben.  
Umbesetzungen infolge von Erkrankungen behält sich die Direktion vor.  
Während der Hauptpausen wird der eiserne Vorhang heruntergelassen.*

Für telephonische Billetvorbestellungen (Telephon 7755) wird eine Vormerktungsgebühr von 20 Pfg. erhoben. Der Verkauf der Einlaßkarten findet morgens von 10—1 Uhr an der Theaterkasse des Stadttheaters statt, mit Ausnahme von Parterre- und Galeriekarten, die an der Galeriekasse verkauft werden. Die reservierten Billets müssen am Tage der Vorstellung spätestens mittags 12 Uhr abgeholt sein. Vorausbestellungen von Einlaßkarten für die Sonntagnachmittags-Vorstellungen und für die volkstümlichen Vorstellungen zu ermäßigten Preisen werden nicht entgegengenommen.

**Ludw. Krieger Flügel, Pianinos, Harmoniums**  
Teilzahlung, Miete, Umtausch  
Klosterstr. 14a Gegr. 1875 Mietanrechnung bei späterem Kauf laut schriftl. Vereinbarung

Gewissenhafte, sorgfältige Frauenbehandlung, Kräuterligebäder, Packungen, Säfte, Massage bei Rheuma, Gicht, Ictias, Beinleiden, Bellgymnastik, Stärkungsmassagen, Entfettungskuren.

**Frau L. Walter**, ärztlich geprüfte Heilgehilfin Masseurin.

Adersstraße 881 — Nähe Hauptbahnhof.  
Hilfe von Herren Herzen aus erikfl. Sanatorien des In- u. Auslandes sowie beste Empfehlungen stehen zu Diensten.

**J. H. Laag** Hoffärberei u. chemische Reinigungs-Anstalt  
Fabrik: Kaiserswertherstr. 95. Annahmen in allen Stadtteilen.

Die **Hoefel**  
Akt.-Ges. in

**Man**  
sind to

**Grünstra**

**Man**  
sind k

len und dunklen Biere.  
preuß. Staatsmedaille  
Brauerei-Abfüllung.

**d-Pianos**  
eiswert

e Königsallee 68

**d-Pianos**  
bertroffen.

Proszeniumlogen  
1. Rang Balkon  
1. Rang Balkon  
1. Rang Mittello  
1. Rang Mittello  
1. Rang Seitenlo  
1. Rang Seitenlo  
1. Rang Seitenlo  
Loge 5-16  
Parkettlogen 1.  
Parkettlogen 2.  
Parkett  
Stehparkett  
2. Rang Balkon  
2. Rang Balkon  
2. Rang Seitenlo  
2. Rang Seitenlo  
2. Rang Proszen  
Sitzparterre  
Stehparterre  
Galerie Sitzplatz

Textbü  
Umbesetz  
Während

Für telephonisc  
20 Pfg. erhoben. D  
des Stadttheaters st  
verkauft werden. Di  
abgeholt sein. Vora  
für die volkstümlich

er  
und 0.55 = 5.-  
0.40 = 4.-  
0.30 = 3.-  
0.30 = 3.-  
0.25 = 2.50  
0.30 = 3.-  
0.25 = 2.50  
0.20 = 2.-  
0.20 = 2.-  
0.25 = 2.50  
0.20 = 2.-  
0.25 = 2.50  
0.15 = 1.50  
0.15 = 1.50  
0.15 = 1.25  
0.10 = 1.-  
0.10 = 1.-  
0.10 = 1.-  
0.10 = 0.80  
0.05 = 0.50

zu haben.  
Direktion vor.  
untergelassen.  
ormerkungsgebühr von  
Jhr an der Theaterkasse  
ie an der Galeriekasse  
ätestens mittags 1/2 Uhr  
tags-Vorstellungen und  
nt entgegenommen.

**Ludw. Krie**  
Klosterstr. 14a Gegr.

Gewissenhafte, sorgf  
Rheuma, Sicht,  
**Frau**  
Hittelle von Herren Herzte

**J. H. Lüd**

**Harmoniums**  
Umtausch  
laut schriftl. Vereinbarung

ngen, Güfte, Massage bei  
lagen, Entfettungskuren.  
n Masseurin.  
auptbahnhof.  
pfehlungen stehen zu Dienften.

e Reinigungs-Anstalt

Fabrik: Kaiserswertherstr. 95. Annahmen in allen Stadtteilen.

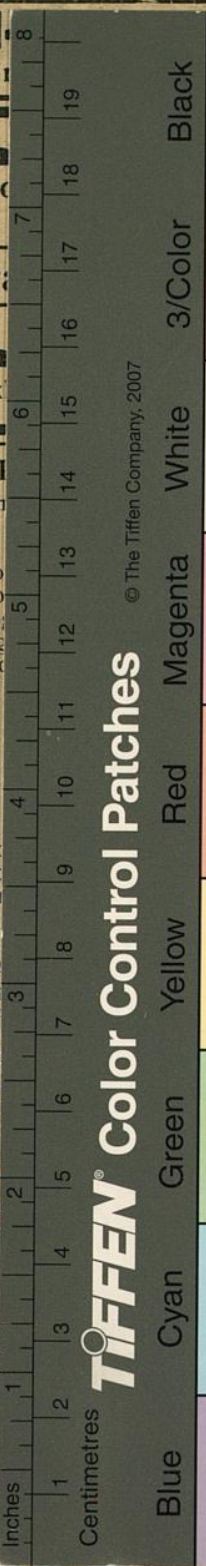

© The Tiffen Company, 2007  
**TIFFEN** Color Control Patches