

Borkenhagen, Oberkassel, Luëg-Elisee 47

2875

### Fleisch beim Konditor holen

wollen wäre der Vernunft zuwider. Ebenso falsch ist es, wenn Sie Leibbinden, Bruchbänder etc. nicht vom Fachmann kaufen. Sachgemäß bedient werden Sie bei

**Arthur Wolff**

Hüttenstraße 5

### Die größte Wohltat

welche man den Angehörigen im Felde bieten kann, ist der Schutz gegen nasse und kalte Füße. — Mein Überfüßling „*Undurchdringlich*“ schützt unter Garantie vor Regen- und Schneewasser. Einmalige Anschaffung. In 250-Gramm-Briefen zu versenden. Preis M. 3.50.

**Theod. Koerwer, Schadowstr. 68**

**MAND**  
**Flügel und Pianos**

33 erste Preise. — 16 Hoflieferungen.

**Rhein. Piano- und Orgelfabriken - A. - S., vormals C. Mand**  
Königsallee 68 (Eingang Grünstraße). — Telefon Nr. 4474.

Vermietung.  Stimmungen.

### Spielplan:

Samstag, den 29. Mai, abends 7 $\frac{1}{2}$  Uhr  
Abonnement 7

**Der Verschwendter**

Sonntag, den 30. Mai, abends 7 Uhr  
Abonnement 8

**Aida**

Montag, den 31. Mai, abends 7 $\frac{1}{2}$  Uhr  
Außer Abonnement

Zu ermäßigten Preisen

**Fidelio**

**Schluss der Spielzeit**

The Berlin School of Languages,  
Düsseldorf, Bismarckstraße 93

Adlerbrauerei vorm. Rud. Dorst,  
Düsseldorf.

Gebrüder  
**HARTOCH**  
Flingerstr. • Markt • Bolkerstr.

**P. Wiene** • **Schürzen** • Konfektion Elegante Mass-Anfertigung  
Ackerstrasse Nr. 3

**BETTEN** Bettwaren, Gardinen, — Dekorationen —  
**ERNST MICHELS**  
Alleestr. Ecke Elberfelderstr.

**Konservatorium Obercassel**  
(Brakms-Konservatorium)  
Dominikanerstraße 4, I. Etage

Den größten Beifall haben immer:  
**SALAMANDER-STIEFEL**  
14.50 12.50 16.50  
Salamander Schuhfabrik m.H. Berlin  
Niederlassung: Düsseldorf, Schadowstr. 18

**BRAHMS-Konservatorium**  
Hohenzollernstr. 40, Telef. 8942  
verbund. m. Musiklehrerinnen-Seminar

**Cafe Palast**  
Düsseldorf, Graf-Adolfstr. 46, I. Et.  
Große mod. Cafe u. Restaurant  
Spezial-Ausschank:  
Pechorr München  
14 Billards. Eigene Konditorei. Große  
Konzerte im Cafe nachmittags u. abends  
Die Direktion

Abonnement **6** Freitag den 28. Mai 1915: Abonnement **6**  
**Der Freischütz**  
Romantische Oper in 3 Akten von Friedrich Kind.  
Musik von Carl Maria von Weber.  
Musikalische Leitung: Alfred Fröhlich. Spielleitung: Gustav Waschow

**Herz und Angulus Stiefel**  
Zwei erstklassige deutsche Fabrikate  
Schuhhaus **Silbermann** Grabenstr.

**J. H. Laag**  
Hoffärberei u. chem.  
Reinigungs-Anstalt  
Fabrik: Kaiserswerther Straße Nr. 95  
Annahmen in allen Stadtteilen

Personen:  
Ottokar, böhmischer Fürst  
Kuno, fürstlicher Erbiürster  
Agathe, seine Tochter  
Aennchen, seine junge Verwandte  
Kaspar, erster Jägerbursche  
Max, zweiter Jägerbursche  
Samiel, der schwarze Jäger  
Erster Jäger  
Zweiter Jäger  
Dritter Jäger  
Ein Eremit  
Kilian, ein reicher Bauer  
Brautjungfern  
Wilhelm Faßbinder  
Hubert Mertens  
Else Bräuner  
Gertrud Stretten  
als letztes Auftreten  
Hermann Wucherpiennig  
Fritz Kuhl von Köln a. Gast  
Ernst Bedau  
Hugo Lazak  
Karl Gericke  
Peter Kirschbaum  
Gustav Waschow  
Max Roller  
Grete Bedau  
Franziska Wogritsch  
Paula Conrad  
Jäger u. Gefolge des Fürsten, Landleute, Brautleute, Brautjungfern, Erscheinungen  
Nach dem 2. Akte findet eine längere Pause statt.  
Textbücher sind an der Kasse und bei den Billetteuren zu haben.  
Umbesetzungen infolge von Erkrankungen behält sich die Direktion vor.  
Kassenöffnung u. Einlaß 7 Uhr Anfang 7<sup>1</sup>/<sub>2</sub> Uhr Ende ungef. 10<sup>1</sup>/<sub>2</sub> Uhr  
Während der Ouverture sind sämtl. Eingangstüren zum Zuschauerraum geschlossen

**Die Oper im eigenen Heim**  
**Grammophon-Gramola**  
Aufnahmen von Arensen - Kurt-Boehm von Ewert - Lordmann-Lieban - Hempel - Krüpfel u.A.  
Vorführung ohne Kaufwang

«Rheingold»  
Restaurations-Betrieb  
G. m. b. B.  
Königsallee 58

**Grammophon-Spezialhaus**  
Düsseldorf **NIU** Königsallee 78

**Wilh. Arnold**  
Nachf. Karl Dudkeweller  
Kohlenhandlung  
Leopoldstrasse 15

**IBACH** Flügel, Pianos, Pianolas  
Pianola-Pianos kauf- und leihweise  
Schadowstr. 52 Bleichstr. 23  
Telephon Nr. 1237 und 12037

Brauerei Schumacher, Bolkerstraße

**PAUL BRÄESS, Düsseldorf** Kasernenstraße 27  
Telephon 343 und 8543  
Teppiche, Dekorationen, Polstermöbel, Gardinen, Möbel- u. Dekorationsstoffe  
Orientteppiche | Persönlicher Einkauf im Orient

**Jacob Klingel (vorm. Panzer)**  
empfiehlt seine Delikatessen u. Weine  
Graf Adolffstr. 80 • Fernsprecher 2600

**Park-Hotel**  
DÜSSELDORF • Am Corneliusplatz

Vornehmes Familien-Hotel  
Elegantes erstklassiges Weinrestaurant  
= Abendessen nach dem Theater =

**Palast-Hotel Breidenbacher Hof** Vornehm Restaurant  
= Stadtküche =  
Soupers vor u. nach dem Theater

Spezialist **Xühneraugen-** in — in —  
Schmerzlose und geschickte Behandl.  
Richard Koch — Blumenstr. 17  
Künstliche Blumen  
Fernsprecher 1944 • Düsseldorf • Mittelstraße Nr. 17

**Düsseldorfer Musikschule**  
Leitung: F. Zilles  
Klasse für G. Waschow  
E. & E. Mey  
Mitterstr. 18  
Spezial-Haus für  
Orient-Teppiche  
Deutsche Teppiche  
Möbel- und Wandstoffe  
Tapeten

# Ludw. Krieger

Klosterstr. 14a Gegr. 1875

# Flügel, Pianinos, Harmoniums

Teilzahlung, Miete, Umtausch  
Mietanrechnung bei späterem Kauf laut schriftl. Vereinbarung

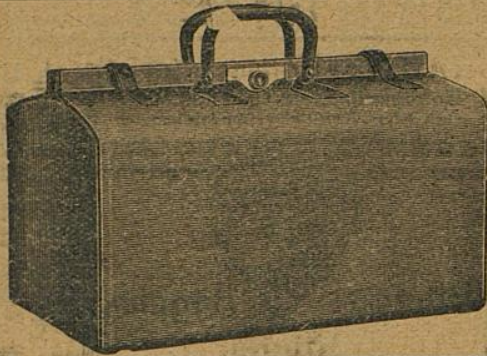

## E. Schmitz & Co.

Alleestraße 35

Fernsprecher Nr. 3895

Spezialgeschäft  
in Reiseartikeln u.  
feinen Lederwaren

Bedeutend vergrößerte Verkaufsräume!

### Preise der Plätze und der Billettsteuer

Proszeniumlogen	Mk. 5.45	und 0.55	= 6.—
1. Rang Balkon die ersten 3 Reihen	4.05	0.45	= 4.50
1. Rang Balkon die hinteren Reihen	3.15	0.35	= 3.50
1. Rang Mittelloge die ersten 2 Reihen	3.15	0.35	= 3.50
1. Rang Mittelloge die hinteren Reihen	2.70	0.30	= 3.—
1. Rang Seitenloge d. erste Reihe (außer Loge 1, 2, 3, 4)	2.70	0.30	= 3.—
1. Rang Seitenloge 1—4 erste Reihe, 5—16 zweite Reihe	2.25	0.25	= 2.50
1. Rang Seitenloge 1—4 zweite und dritte Reihe, Loge 5—16 dritte Reihe	1.80	0.20	= 2.—
Parkettlogen 1. Reihe	2.70	0.30	= 3.—
Parkettlogen 2. und 3. Reihe	2.25	0.25	= 2.50
Parkett	2.70	0.30	= 3.—
Stehtparkett	2.25	0.25	= 2.50
2. Rang Balkon 1. und 2. Reihe	1.35	0.15	= 1.50
2. Rang Balkon 3. bis 5. Reihe	1.10	0.15	= 1.25
2. Rang Seitenloge 1. Reihe	1.10	0.15	= 1.25
2. Rang Seitenloge 2 und 3. Reihe	0.90	0.10	= 1.—
2. Rang Proszeniumloge	0.90	0.10	= 1.—
Sitzparterre	0.90	0.10	= 1.—
Stehparterre	0.45	0.05	= 0.50
Galerie Sitzplatz	0.45	0.05	= 0.50

*Textbücher sind an der Kasse und bei den Billetteuren zu haben.*

*Umbesetzungen infolge von Erkrankungen behält sich die Direktion vor.*

*Während der Hauptpausen wird der eiserne Vorhang heruntergelassen.*

Für telefonische Billettvorbestellungen (Telephon 7755) wird eine Vormerkungsgebühr von 20 Pfg. erhoben. Der Verkauf der Einlaßkarten findet morgens von 10—1 Uhr an der Theaterkasse des Stadttheaters statt, mit Ausnahme von Parterre- und Galeriekarten, die an der Galeriekasse verkauft werden. Die reservierten Billets müssen am Tage der Vorstellung spätestens mittags 12 Uhr abgeholt sein. Vorausbestellungen von Einlaßkarten für die Sonntagnachmittags-Vorstellungen und für die volkstümlichen Vorstellungen zu ermäßigten Preisen werden nicht entgegengenommen.



### Meister-Schule für Gesang

Ernst von Schuch u. Giacomo Minkowski (Dresden)

Vollständige Ausbildung für

OPER u. KONZERT bis zur Öffentlichkeitsreife

Ausschl. Lehrdiplom f. Rheinland u. Westfalen

**Frau Marie Gallenkamp**

Graf-Adolf-Straße 32 II · Telephon No. 14433

Straßenbahnlinie 8 und 9 ab Hauptbahnhof

### Musik-Akademie

Düsseldorf, Charlottenstr. 51, Telef. 9811

Ausbildung i. all. Zweig. d. Musik, Konzertgesang,

Oper, Schauspiel. Statuten gratis. Eintritt jederzeit. Dir. A. Waldeck, Sprechzeit von 4—5 Uhr.

**Eudw. Krieg**

Klosterstr. 14a Gegr.

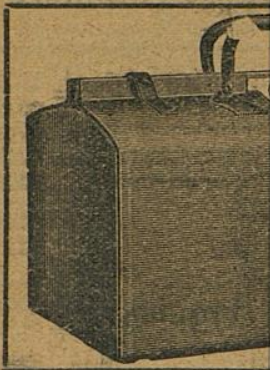

**Harmoniiums**

Umtausch  
auf schriftl. Vereinbarung

**itz & Co.**

straße 35

her Nr. 3895

geschäft

artikeln u.

ederwaren

Berte Verkaufsräume!

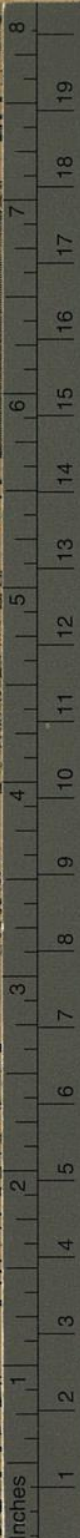

© The Tiffen Company, 2007  
**TIFFEN® Color Control Patches**

- Proszeniumlogen  
1. Rang Balkon  
1. Rang Balkon  
1. Rang Mittellog  
1. Rang Mittellog  
1. Rang Seitenlog  
1. Rang Seitenloge  
1. Rang Seitenlog  
Loge 5—16  
Parkettlogen 1. R  
Parkettlogen 2. u  
Parkett  
SteHParkett  
2. Rang Balkon 1  
2. Rang Balkon 3  
2. Rang Seitenlog  
2. Rang Seitenlog  
2. Rang Proszeniu  
Sitzparterre  
Stehparterre  
Galerie Sitzplatz

Textbüch  
Umbesetzung  
Während d  
Für telephonische  
20 Pfg. erhoben. Der  
des Stadttheaters statt  
verkauft werden. Die r  
abgeholt sein. Voraus  
für die volkstümlicher

und	0.55	=	6.—
	0.45	=	4.50
	0.35	=	3.50
	0.35	=	3.50
	0.30	=	3.—
	0.30	=	3.—
	0.25	=	2.50
	0.20	=	2.—
	0.30	=	3.—
	0.25	=	2.50
	0.30	=	3.—
	0.25	=	2.50
	0.15	=	1.50
	0.15	=	1.25
	0.15	=	1.25
	0.10	=	1.—
	0.10	=	1.—
	0.10	=	1.—
	0.05	=	0.50
	0.05	=	0.50

Rhein.-Westf. Stempel  
**Walther & F**  
G. m. b.  
**DÜSSELDORF**  
Oststraße 101 \* Fern

haben.  
reaktion vor.  
argelassen.

nerkungsgebühr von  
an der Theaterkasse  
an der Galeriekasse  
estens mittags 12 Uhr  
gs-Vorstellungen und  
entgegengenommen.

**ule für Gesang**

como Minkowski (Dresden)  
Ausbildung für  
bis zur Öffentlichkeitsreife  
f. Rheinland u. Westfalen  
**Gallenkamp**  
Telephone No. 14433  
and 9 ab Hauptbahnhof

**Musik-Ak**

Oper, Schauspiel. Statuten gratis. Eintritt jederzeit. Dir. A. Waldeck, Sprechzeit von 4—5 Uhr.

tenstr. 51, Telef. 9811  
d. Musik, Konzertgesang,