

Borkenhagen, Oberkassel, Lueg-Allee 47

Fleisch beim Konditor holen

wollen wäre der Vernunft zuwider. Ebenso falsch ist es, wenn Sie Leibbinden, Bruchbänder etc. nicht vom Fachmann kaufen. Sachgemäß bedient werden Sie bei

Arthur Wolff
Hüttenstraße 5

Die größte Wohltat

welche man den Angehörigen im Felde bieten kann, ist der Schutz gegen nasse und kalte Füße. — Mein Überfüßling „*Undurchdringlich*“ schützt unter Garantie vor Regen- und Schneewasser. Einmalige Anschaffung. In 250-Gramm-Briefen zu versenden. Preis M. 3.50.

Theod. Koerwer, Schadowstr. 68

MAND
Füßel und Pianos
33 erste Preise. — 16 Hohlhebungen.
Rhein. Pianofortefabriken - *f. - g.*, vormals **C. Mand**
Königsallee 68 (Eingang Grünstraße). — Telefon Nr. 4474.
Vermietung.  Stimmungen.

Spielplan:

Freitag, den 28. Mai, abends 7 $\frac{1}{2}$ Uhr

Abonnement **6:**

Der Freischütz

Samstag, den 29. Mai, abends 7 $\frac{1}{2}$ Uhr

Abonnement **7**

Der Verschwander

Sonntag, den 30. Mai, abends 7 Uhr

Abonnement **8**

Aida

Montag, den 31. Mai, abends 7 $\frac{1}{2}$ Uhr

Außer Abonnement

Zu ermäßigten Preisen

Fidelio

Schluss der Spielzeit

The Berlioz-School of Languages,
Düsseldorf, Bismarckstraße 93

Adlerbrauerei vorm. Rud. Dorst,
Düsseldorf.

Gebrüder
HARTOCH
Fliegerstr. • Markt • Bolkerstr.

P. Wienen • **Schürzen** • **Konfektion**
Ackerstrasse Nr. 3 Elegante Mass-Anfertigung

BETTEN Bettwaren, Gardinen, Dekorationen
ERNST MICHELS
Alleestr. Ecke Kibberfelderstr.

Konservatorium Oberassel
(Brahms-Konservatorium)
Dominikanerstraße 4, I. Etage



Den größten Beifall haben immer:
SALAMANDER-STIEFEL

14⁵⁰ 12⁵⁰ 16⁵⁰

Salamander Schuhgef. m. b. H. Berlin
Niederlassung: Düsseldorf, Schadowstr. 18

BRAHMS-Konservatorium
Hohenzollernstr. 40, Telef. 8942
verbund. m. Musiklehrer(innen)-Seminar

Düsseldorfer Musikschule
Leitung: F. Zilles
Klasse für G. W. Schow

Cafe Palast

Düsseldorf, Graf-Adolfstr. 46, I. Et.
Große mod. Cafe u. Restaurant
Spezial-Ausschank:
Pischorr München
14 Billards. Eigene Konditorei. Große Konzerte im Cafe nachmittags u. abends
Die Direktion

J. H. Laag

Hoffärberei u. chem.
Reinigungs-Anstalt

Fabrik: Kaiserswerther Straße Nr. 95
Annahmen in allen Stadtteilen

«Rheingold»
Restaurations-Betrieb
G. m. b. B.
Königsallee 58

Wilh. Arnold
Nachf. Karl Dudweiler
Kohlenhandlung
Leopoldstrasse 15

Abonnement **5** Abonnement **5**
Donnerstag den 27. Mai 1915:

Als ich noch im Flügelkleide

Ein fröhliches Spiel in 4 Akten von Albert Kehm u. Martin Fehse. Spielleitung: Béla Duschak.

PERSONEN:

Isolde Gutbier, Vorsteherin eines Töchterheims	Else Kittner
Mademoiselle Faure, Lehrerin	Ida Ravenau
Dr. Hermann Frank, Lehrer	Otto Busch
Elisabeth Haase	Nora Reinhard
Gertrud Köhl	Selma Wuttke
Mary Johnson	Marta Kren
Stefanie Steengrafe	Carla Höfig
Wilhelmine Müller	Mizzi Heber-Rosen
Lulu Puppke	Erna Flock
Charlotte Hoyerhagen	Marta Seitz
Jettchen Uenzen	Frida Mahrla
Katharina Wachendorf	Emma Prothmann
Gretchen Wiehe	Gertrud Eckert
Selma Scholz	Marie Agethen
Vera Schmidt	Emma Hofknecht
Auguste, Mädchen für alles bei Isolde Gutbier.	Franziska Wendt
Rittmeister Köhl	Robert Scholz
Paul Gutbier	Kurt Goldberg
Horst Süstedt	Arthur Schetter
Erwin Münster	Max Wogritsch
Jakob Katzensteg, Vereinsdiener der „Rhenania“	Ernst Herz

Zöglinge im Töchterheim von
Isolde Gutbier

Mitglieder des akademischen
Gesangsvereins „Rhenania“

Acht Mitglieder der Rhenania. — Ort der Handlung: Eine deutsche Universitätssadt.
Nach dem 2. Akte findet eine längere Pause statt.

Umbesetzungen infolge von Erkrankungen behält sich die Direktion vor

Kassenöffnung u. Einlaß 7 Uhr. Anfang 7¹/₂ Uhr. Ende umf. 10¹/₂ Uhr

Herz und Angulus Stiefel
Zwei erstklassige deutsche Fabrikate
Schuhhaus Siibermann Grabenstr.

Die Oper im eigenen Heim
Grammophon-Gramola

Aufnahmen von Arzensen - Kurt-Boetum van Endert - Lordmann-Lieban - Hempel - Krupfer u. A.
Vorführung ohne Kaufzwang

Grammophon-Spezialhaus
Düsseldorf **NUT** Königsallee 78

IBACH Flügel, Pianos, Pianolas
Pianola-Pianos kauf- und leihweise
Schadowstr. 52 Bleichstr. 23
Telephon Nr. 1237 und 12037

E. & E. Mey
Mittelstr. 18
Spezial-Haus für
Orient-Teppiche
Deutsche Teppiche
Möbel- und Wandstoffe
Tapeten

Brauerei Schumacher, Bolkerstraße

PAUL BRÄESS, Düsseldorf Kasernenstraße 27
Telephon 543 und 8543
Cepplide, Dekorationen, Polstermöbel, Gardinen, Möbel- u. Dekorationsstoffe
Orientteppiche | Persönlicher Einkauf im Orient

Jacob Klingel (vorm. Panzer)
empfehle keine Delikatessen u. Weine
Graf Adolffstr. 80 • Fernsprecher 2600

Lark-Hotel
DÜSSELDORF → Am Corneliusplatz

Vornehmes Familien-Hotel
Elegantes erstklassiges Weinrestaurant
= Abendessen nach dem Theater =

Palast-Hotel Breidenbacher Hof
Vornehm Restaurant
= Stadtküche =
Suppers vor u. nach dem Theater

Ludw. Krieger Flügel, Pianinos, Harmoniums

Klosterstr. 14a Gegr. 1875

Teilzahlung, Miete, Umtausch
Mietanrechnung bei späterem Kauf laut schriftl. Vereinbarung

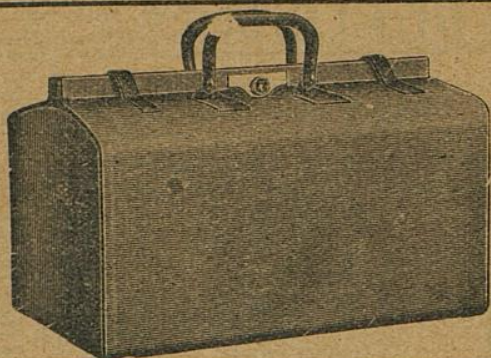

E. Schmitz & Co.

Alleestraße 35

Fernsprecher Nr. 3895

Spezialgeschäft
in Reiseartikeln u.
feinen Lederwaren

Bedeutend vergrößerte Verkaufsräume!

Preise der Plätze und der Billettsteuer

Proszeniumlogen	3.60	und 0.40	= 4.—
1. Rang Balkon die ersten 3 Reihen	2.70	" 0.30	= 3.—
1. Rang Balkon die hinteren Reihen	2.25	" 0.25	= 2.50
1. Rang Mittelloge die ersten 2 Reihen	2.25	" 0.25	= 2.50
1. Rang Mittelloge die hinteren Reihen	1.80	" 0.20	= 2.—
1. Rang Seitenloge d. erste Reihe (außer Loge 1, 2, 3, 4)	2.05	" 0.25	= 2.30
1. Rang Seitenloge 1—4 zweite und dritte Reihe	1.80	" 0.20	= 2.—
Loge 5—16 dritte Reihe	1.60	" 0.20	= 1.80
Parkettlogen 1. Reihe	1.80	" 0.20	= 2.—
Parkettlogen 2. und 3. Reihe	1.60	" 0.20	= 1.80
Parkett	1.80	" 0.20	= 2.—
Stehparkett	1.35	" 0.15	= 1.50
2. Rang Balkon 1. und 2. Reihe	1.15	" 0.15	= 1.30
2. Rang Balkon 3. bis 5. Reihe	0.90	" 0.10	= 1.—
2. Rang Seitenloge 1. Reihe	0.90	" 0.10	= 1.—
2. Rang Seitenloge 2. und 3. Reihe	0.70	" 0.10	= 0.80
2. Rang Proszeniumloge	0.70	" 0.10	= 0.80
Sitzparterre	0.70	" 0.10	= 0.80
Stehparterre	0.45	" 0.05	= 0.50
Galerie Sitzplatz	0.45	" 0.05	= 0.50

*Textbücher sind an der Kasse und bei den Billettoren zu haben.
Umbesetzungen infolge von Erkrankungen behält sich die Direktion vor.
Während der Hauptpausen wird der eiserne Vorhang heruntergelassen.*

Für telephonische Billettvorbestellungen (Telephon 7755) wird eine Vormerkungsgebühr von 20 Pfg. erhoben. Der Verkauf der Einlaßkarten findet morgens von 10—1 Uhr an der Theaterkasse des Stadttheaters statt, mit Ausnahme von Parterre- und Galeriekarten, die an der Galeriekasse verkauft werden. Die reservierten Biletts müssen am Tage der Vorstellung spätestens mittags 12 Uhr abgeholt sein. Vorausbestellungen von Einlaßkarten für die Sonntagnachmittags-Vorstellungen und für die volkstümlichen Vorstellungen zu ermäßigten Preisen werden nicht entgegengenommen.



Meister-Schule für Gesang

Ernst von Schuch u. Giacomo Minkowski (Dresden)

Vollständige Ausbildung für
OPER u. KONZERT bis zur Öffentlichkeitsreife
Ausschl. Lehrdiplom f. Rheinland u. Westfalen

Frau Marie Gallenkamp

Graf-Adolf-Straße 32 II · Telephon No. 14433
Straßenbahnlinie 8 und 9 ab Hauptbahnhof

Musik-Akademie Düsseldorf, Charlottenstr. 51, Telef. 9811

Ausbildung i. all. Zweig, d. Musik, Konzertgesang,
Oper, Schauspiel. Statuten gratis. Eintritt jederzeit. Dir. A. Waldeck, Sprechzeit von 4—5 Uhr.

Ludw. Krieger

Klosterstr. 14a Gegr. 18

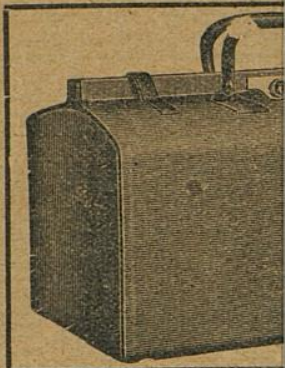

Harmoniums

Antaush
schriftl. Vereinbarung

itz & Co.

raße 35

er Nr. 3895

geschäft

artikeln u.

ederwaren

erte Verkaufsräume!

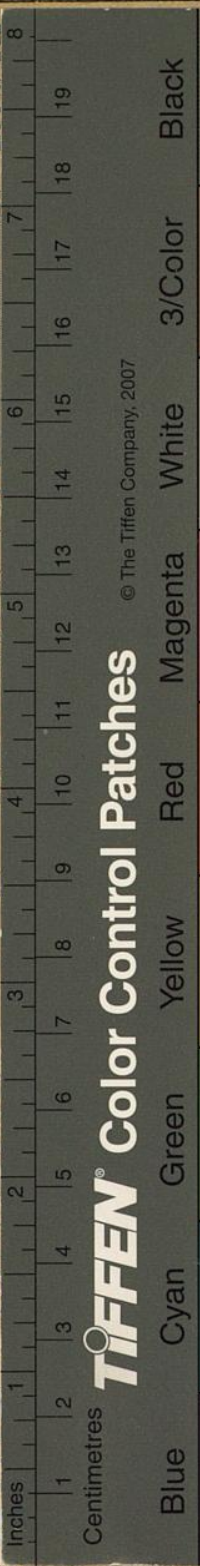

© The Tiffen Company, 2007

TIFFEN® Color Control Patches

Black

3/Color

White

Magenta

Red

Yellow

Green

Cyan

Blue

- Pr
- Proszeniumlogen
 - 1. Rang Balkon d
 - 1. Rang Balkon d
 - 1. Rang Mittelloge
 - 1. Rang Mittelloge
 - 1. Rang Seitenloge
 - 1. Rang Seitenloge
 - 1. Rang Seitenloge
 - Loge 5—16 d
 - Parkettlogen 1. Re
 - Parkettlogen 2. un
 - Parkett
 - Stehparkett
 - 2. Rang Balkon 1.
 - 2. Rang Balkon 3.
 - 2. Rang Seitenloge
 - 2. Rang Seitenloge
 - 2. Rang Proszenit
 - Sitzparterre
 - Stehparterre
 - Galerie Sitzplatz

Textbüch
Umsetzung
Während d

Für telephonische
20 Pfg. erhoben. Der
des Stadttheaters statt
verkauft werden. Die r
abgeholt sein. Voraus
für die volkstümliche



Musik-Ak

Oper, Schauspiel. Statuten gratis. Eintritt jederzeit. Dir. A. Waldeck, Sprechzeit von 4—5 Uhr.

- und 0.40 = 4.—
- 0.30 = 3.—
- 0.25 = 2.50
- 0.25 = 2.50
- 0.20 = 2.—
- 0.25 = 2.30
- 0.20 = 2.—
- 0.20 = 1.80
- 0.20 = 2.—
- 0.20 = 1.80
- 0.20 = 2.—
- 0.15 = 1.50
- 0.15 = 1.30
- 0.10 = 1.—
- 0.10 = 1.—
- 0.10 = 0.80
- 0.10 = 0.80
- 0.10 = 0.80
- 0.05 = 0.50

haben.
ektion vor.
ergelassen.

nerkungsgebühr von
an der Theaterkasse
an der Galeriekasse
estens mittags 12 Uhr
gs-Vorstellungen und
entgegenommen.

ule für Gesang

como Minkowski (Dresden)

Ausbildung für

bis zur Öffentlichkeitsreife

f. Rheinland u. Westfalen

Gallenkamp

II. Telephone No. 14433

und 9 ab Hauptbahnhof

tenstr. 51, Telef. 9811

d. Musik, Konzertgesang,

Sprechzeit von 4—5 Uhr.