

Fleisch beim Konditor holen

wollen wäre der Vernunft zuwider. Ebenso falsch ist es, wenn Sie Leibbinden, Bruchbänder etc. nicht vom Fachmann kaufen. Sachgemäß bedient werden Sie bei

Arthur Wolff
Hüttenstraße 5

Die größte Wohltat

welche man den Angehörigen im Felde bieten kann, ist der Schutz gegen nasse und kalte Füße. — Mein Überfüßling „*Undurchdringlich*“ schützt unter Garantie vor Regen- und Schneewasser. Einmalige Anschaffung. In 250-Gramm-Briefen zu versenden. Preis M. 3.50.
Theod. Koeber, Schadowstr. 68

MAND
FLÜGEL UND PIANOS
33 erste Preise. — 16 Hoflieferungen.
Rhein. Pianofortefabriken - A.-G., vormals C. Mand
Königsallee 68 (Eingang Grünstraße). — Telefon Nr. 4474.
Vermietung.  Stimmungen.

Spielplan:

Donnerstag, 27. Mai, abends 7 $\frac{1}{2}$ Uhr
Abonnement 5
Als ich noch im Flügelkleide
Freitag, den 28. Mai, abends 7 $\frac{1}{2}$ Uhr
Abonnement 6:
Der Freischütz
Samstag, den 29. Mai, abends 7 $\frac{1}{2}$ Uhr
Abonnement 7
Der Verschwander
Sonntag, den 30. Mai, abends 7 Uhr
Abonnement 8
Aida
Montag, den 31. Mai, abends 7 $\frac{1}{2}$ Uhr
Außer Abonnement
Zu ermäßigten Preisen
Fidelio
Schluss der Spielzeit

The Berlioz-School of Languages,
Düsseldorf, Bismarckstraße 93

Adlerbrauerei von m. Rud. Dorst,
Düsseldorf.

Gebrüder **HARTOCH**
Fliegerstr. • Markt • Bolkerstr.

Richard Koch
— Blumenfabrik —
Lieferant viel. Theater
Künstliche Blumen
Fernsprecher 1944 • Düsseldorf • Mittelstraße Nr. 17

Konservatorium Obercasse
(Brahms-Konservatorium)
Dominikanerstraße 4, I. Etage

Cafe Palast

Düsseldorf, Graf-Adolfstr. 46, I. Et.
Großes mod. Cafe u. Restaurant
Spezial-Ausschank:
Pachorr München
14 Billards, Eigene Konditorei. Große
Konzerte im Cafe nachmittags u. abends
Die Direktion

J. H. Laag

Hoffärberei u. chem.
Reinigungs-Anstalt

Fabrik: Kaiserswerther Straße Nr. 95
Annahmen in allen Stadtteilen

«Rheingold»
Restaurations-Betrieb
G. m. b. B.
Königsallee 58

Wilh. Arnold
Nachf. Karl Dudweiler
Kohlenhandlung
Leopoldstrasse 15

Brauerei Schumacher, Bolkerstraße

P. Wienen • **Schürzen** • Kon ektion
Ackerstrasse Nr. 3 Elegante
Mass-Anfertigung



Den größten Beifall haben immer:
SALAMANDER-STIEFEL

14⁵⁰ 12⁵⁰ 16⁵⁰

Salamander Schuhfab. m. b. H. Berlin.
Niederlassung: Düsseldorf, Schadowstr. 18

Abonnement **4** Abonnement **4**

Mittwoch, den 26. Mai. 1915:

Die Förster-Christi

Operette in 3 Akten von Bernhard Buchbinder.
Musik von Georg Jarno

Spielleitung: Gustav Washow Musikalische Leitung: Richard Tornauer.

Personen:

Kaiser Josef II.	Kurt Goldberg
Graf Gottfried von Leoben, Obersthofmeister	Ernst Herz
Graf Kolonitzky, Generaladjutant	Willy Schott
von Reuters, Kammerherr	Max Raebel
Baronesse Agathe von Orhegraven, Hofdame	Else Kittner
Graf Sternfeld, Hauptmann	Wilhelm Faßbinder
Komtesse Josefine, seine Schwester	Elisabeth Graf-Wolf
Franz Földessy, Gutsverwalter bei Sternfeld	Walter Krause
Hans Lange, Förster	Ernst Bedau
Christine, seine Tochter	Bermine Fröhlich-Förster
Peter Walperl	Max Roller
Minka, Zigeunerin	Bennchen Heyter

Kavaliere und Hofherren, Hofdamen, Zigeunermusikanten, Bürger, Bauern. Der 1. Akt spielt an der ungarischen Grenze vor dem Forsthause. Der 2. Akt am Hofe in Wien. Der dritte Akt im Forsthause. Das Ganze im Jahre 1764 Die vorkommenden Tänze und Gruppierungen sind von der Ballettmeisterin Marta Esche einstudiert.

Nach dem 1. Akte findet eine längere Pause statt.
Textbücher sind an der Kasse und bei den Billetteuren zu haben.
Umbesetzungen infolge von Erkrankungen behält sich die Direktion vor.

Kassenöffnung u. Einlaß 7 Uhr. Anfang 7¹/₂ Uhr. Ende nach 10¹/₂ Uhr

PAUL BRÄESS, Düsseldorf Kasernenstraße 27
Telephon 543 und 8543
Teppiche, Dekorationen, Polstermöbel, Orientteppiche | Persönlicher Einkauf im Orient
Gardinen, Möbel- u. Dekorationsstoffe

BETTEN Bettwaren, Gardinen,
— Dekorationen —
ERNST MICHELS
Alloest-Edel-Erberfeldstr.

BRAHMS-Konservatorium
Hohenzollernstr. 40, Telel. 8942
verb. ind. m. Musiklehrer(innen)-Seminar



Herz und Angulus
Stiefel

Zwei erstklassige deutsche Fabrikate
Schuhhaus Silbermann Grabenstr.

Die Oper im eigenen Heim Grammophon-Gramola

Aufnahmen von Arensen - Kurt-
Boehm von Ender - Lordmann-
Lieben - Hempel - Knöpfer u. A.
Vorführung ohne Kaufzwang

Grammophon-Spezialhaus
G. m. b. H.
Düsseldorf **NUT** Königsallee 78

Flügel,
IBACH Pianos,
Pianolas

Piano-Pianos kauf- und
leihweise
Schadowstr. 52 Bleichstr. 23
Telephon Nr. 1237 und 12037

Jacob Klingel (vorm. Panzer)
empfiehlt keine
erhältlichen
Delikatessen u. Weine
Graf-Adolfstr. 80 • Fernsprecher 2600

Gark-Hotel
DÜSSELDORF • Am Corneliusplatz

Vornehmes Familien-Hotel
Elegantes erstklassiges Weinrestaurant
— Abendessen nach dem Theater —

Palast-Hotel **Breidenbacher Hof** Vornehm Restaurant
— Stadtküche —
Soupers vor u. nach dem Theater

Düsseldorfer Musikschule
Leitung: Zilles
Direktor: Friedrich
Sinnert
Klasse für
Sologesang

E. & E. Mey

Mittelstr. 18

Spezial-Haus
für
Orient-
Teppiche
Deutsche
Teppiche

Möbel- und
Wandstoffe
Tapeten

Eudw. Krieger Flügel, Pianinos, Harmoniums

Klosterstr. 14a Gegr. 1875 Teilzahlung, Miete, Umtausch Mietanrechnung bei späterem Kauf laut schriftl. Vereinbarung

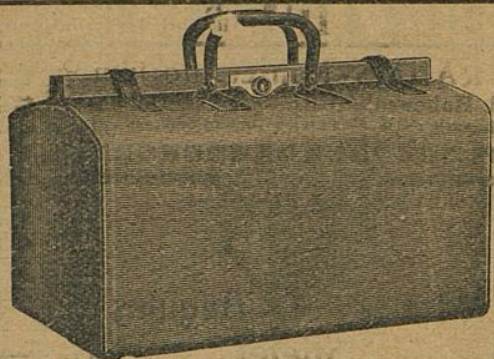

E. Schmitz & Co.

Alleestraße 35

Fernsprecher Nr. 3895

Spezialgeschäft
in Reiseartikeln u.
feinen Lederwaren

Bedeutend vergrößerte Verkaufsräume!

Preise der Plätze und der Billettsteuer

Proszeniumlogen	Mk. 5.45 und 0.55	= 6.—
1. Rang Balkon die ersten 3 Reihen	4.05	0.45 = 4.50
1. Rang Balkon die hinteren Reihen	3.15	0.35 = 3.50
1. Rang Mittelloge die ersten 2 Reihen	3.15	0.35 = 3.50
1. Rang Mittelloge die hinteren Reihen	2.70	0.30 = 3.—
1. Rang Seitenloge d. erste Reihe (außer Loge 1, 2, 3, 4)	2.70	0.30 = 3.—
1. Rang Seitenloge 1—4 erste Reihe, 5—16 zweite Reihe	2.25	0.25 = 2.50
1. Rang Seitenloge 1—4 zweite und dritte Reihe, Loge 5—16 dritte Reihe	1.80	0.20 = 2.—
Parkettlogen 1. Reihe	2.70	0.30 = 3.—
Parkettlogen 2. und 3. Reihe	2.25	0.25 = 2.50
Parkett	2.70	0.30 = 3.—
Stehparkett	2.25	0.25 = 2.50
2. Rang Balkon 1. und 2. Reihe	1.35	0.15 = 1.50
2. Rang Balkon 3. bis 5. Reihe	1.10	0.15 = 1.25
2. Rang Seitenloge 1. Reihe	1.10	0.15 = 1.25
2. Rang Seitenloge 2. und 3. Reihe	0.90	0.10 = 1.—
2. Rang Proszeniumloge	0.90	0.10 = 1.—
Sitzparterre	0.90	0.10 = 1.—
Stehparterre	0.45	0.05 = 0.50
Galerie Sitzplatz	0.45	0.05 = 0.50

*Textbücher sind an der Kasse und bei den Billetteuren zu haben.
Umbesetzungen infolge von Erkrankungen behält sich die Direktion vor.
Während der Hauptpausen wird der eiserne Vorhang heruntergelassen.*

Für telephonische Billettbestellungen (Telephon 77:5) wird eine Vormerkungsgebühr von 20 Pfg. erhoben. Der Verkauf der Einlaßkarten findet morgens von 11—1 Uhr an der Theaterkasse des Stadttheaters statt, mit Ausnahme von Parterre- und Galeriekarten, die an der Galeriekasse verkauft werden. Die reservierten Billets müssen am Tage der Vorstellung spätestens mittags 11 Uhr abgeholt sein. Vorausbestellungen von Einlaßkarten für die Sonntagnachmittags-Vorstellungen und für die volkstümlichen Vorstellungen zu ermäßigten Preisen werden nicht entgegengenommen.



M ist r - Schule für Gesang

Ernst von Schuch u. Giacomo Minkowski (Dresden)

Vollständige Ausbildung für
OPER u. KONZERT bis zur Öffentlichkeitsreife
Ausschl. Lehrdiplom f. Rheinland u. Westfalen

Frau Marie Gallenkamp

Graf-Adolf-Straße 32 II · Telephon No. 14453
Straßenbahnlinie 8 und 9 ab Hauptbahnhof

Musik-Akademie

Düsseldorf, Charlottenstr. 51. Telet. 9811

Ausbildung i. all. Zweig. d. Musik, Konzertgesang.

Oper, Schauspiel. Statuten gratis. Eintritt jederzeit. Dir. A. Waack. Sprechzeit von 4—6 Uhr.

Eudw. Krieg
Klosterstr. 14a Gegr.

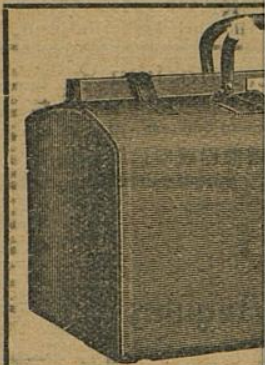

Proszeniumlogen
1. Rang Balkon
1. Rang Balkon
1. Rang Mittello
1. Rang Mittello
1. Rang Seitenlog
1. Rang Seitenlog
1. Rang Seitenlog
Loge 5-16
Parkettlogen 1.
Parkettlogen 2.
Parkett
Stehparkett
2. Rang Balkon
2. Rang Balkon
2. Rang Seitenlo
2. Rang Seitenlo
2. Rang Proszen
Sitzparterre
Stehparterre
Galerie Sitzplatz

Textb
Umbesetz
Während

Für telephonisch
20 Pfg. erhoben. De
des Stadttheaters st
verkauft werden. Die
abgeholt sein. Voran
für die volkstümlich

Rhein.-Westf. Stemp
Walther &
G. m. b
DÜSSEL
Oststraße 101 * Fer

Musik-Al

Oper, Schauspiel. Statuten gratis. Eintritt jederzeit. Dir. A. Wa deck. Sprechzeit von 4 Uhr.

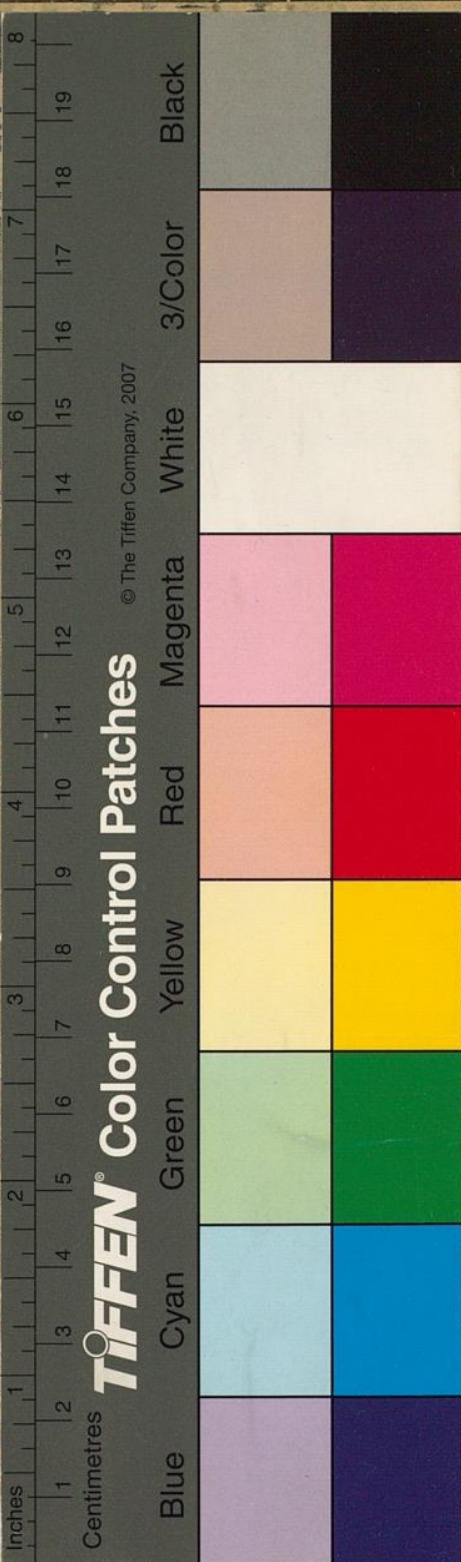

Harmoniums
Umtausch
mit schriftl. Vereinbarung

nitz & Co.
straße 35
er Nr. 3895
Geschäft
artikeln u.
Lederwaren
Berte Verkaufsräume!

er
und 0.55 = 6.—
. 0.45 = 4.50
. 0.35 = 3.50
. 0.35 = 3.50
. 0.30 = 3.—
. 0.30 = 3.—
. 0.25 = 2.50

. 0.20 = 2.—
. 0.30 = 3.—
. 0.25 = 2.50
. 0.30 = 3.—
. 0.25 = 2.50
. 0.15 = 1.50
. 0.15 = 1.25
. 0.10 = 1.—
. 0.10 = 1.—
. 0.05 = 0.50
. 0.05 = 0.50

u haben.
Direktion vor.
untergelassen.
Anmerkungsgelb von
Ihr an der Theaterkasse
an der Galeriekasse
festens mittags Uhr
tags-Vorstellungen und
entgegenommen.

hule für Gesang
Iacomo Minkowski (Dresden)
e Ausbildung für
bis zur Öffentlichkeitsreihe
n f. Rheinland u. Westfalen
e Gallenkamp
211 · Telephone No. 14453
und 9 ab Hauptbahnhof

ottenstr. 51. Telet 9811
d. Musik, Konzertgesang.