

Fleisch beim Konditor holen

wollen wäre der Vernunft zuwider. Ebenso falsch ist es, wenn Sie **Leibbinden, Bruchbänder etc.** nicht vom Fachmann kaufen. Sachgemäß bedient werden Sie bei

Arthur Wolff
Hüttenstraße 5

Die größte Wohltat

welche man den Angehörigen im Felde bieten kann, ist der Schutz gegen nasse und kalte Füße. — Mein Überfüßling „**Undurchdringlich**“ schützt unter Garantie vor Regen- und Schneewasser. Einmalige Anschaffung. In 250-Gramm-Briefen zu versenden. Preis M. 3.50.

Theod. Koerwer, Schadowstr. 68

Preise der Plätze und der Billetsteuer

Proszeniumlogen	3.60	und	0.40	=	4.—
1. Rang Balkon die ersten 3 Reihen	2.70	„	0.30	=	3.—
1. Rang Balkon die hinteren Reihen	2.25	„	0.25	=	2.50
1. Rang Mittelloge die ersten 2 Reihen	2.25	„	0.25	=	2.50
1. Rang Mittelloge die hinteren Reihen	1.80	„	0.20	=	2.—
1. Rang Seitenloge d. erste Reihe (außer Loge 1, 2, 3, 4)	2.05	„	0.25	=	2.30
1. Rang Seitenloge 1—4 erste Reihe, 5—16 zweite Reihe	1.80	„	0.20	=	2.—
1. Rang Seitenloge 1—4 zweite und dritte Reihe, Loge 5—16 dritte Reihe	1.60	„	0.20	=	1.80
Parkettlogen 1. Reihe	1.80	„	0.20	=	2.—
Parkettlogen 2. und 3. Reihe	1.60	„	0.20	=	1.80
Parkett	1.80	„	0.20	=	2.—
Stehparkett	1.35	„	0.15	=	1.50
2. Rang Balkon 1. und 2. Reihe	1.15	„	0.15	=	1.30
2. Rang Balkon 3. bis 5. Reihe	0.90	„	0.10	=	1.—
2. Rang Seitenloge 1. Reihe	0.90	„	0.10	=	1.—
2. Rang Seitenloge 2. und 3. Reihe	0.70	„	0.10	=	0.80
2. Rang Proszeniumloge	0.70	„	0.10	=	0.80
Sitzparterre	0.70	„	0.10	=	0.80
Stehparterre	0.45	„	0.05	=	0.50
Galerie Sitzplatz	0.45	„	0.05	=	0.50

*Textbücher sind an der Kasse und bei den Billetteuren zu haben.
Umbesetzungen infolge von Erkrankungen behält sich die Direktion vor.
Während der Hauptpausen wird der eiserne Vorhang heruntergelassen.*

Für telephonische Billetvorbestellungen (Telephon 7755) wird eine Vormerkungsgebühr von 20 Pfg. erhoben. Der Verkauf der Einlaßkarten findet morgens von 10—1 Uhr an der Theaterkasse des Stadttheaters statt, mit Ausnahme von Parterre- und Galeriekarten, die an der Galeriekasse verkauft werden. Die reservierten Billets müssen am Tage der Vorstellung spätestens mittags 12 Uhr abgeholt sein. Vorausbestellungen von Einlaßkarten für die Sonntagachmittags-Vorstellungen und für die volkstümlichen Vorstellungen zu ermäßigten Preisen werden nicht entgegengenommen.

**Adlerbrauerei vorm. Rud. Dorst,
Düsseldorf.**

Hotel Kaletsch Königsallee 66

Gebrüder
HARTOCH
Flingerstr. Markt Bolkerstr.

P. Wiene Schürzen -Konfektion Elegante Maß-Anfertigung
Ackerstrasse Nr. 3

BETTEN Bettwaren, Gardinen, Dekorationen
ERNST MICHELS
Allsoetr. Ecke Elberfelderstr.

Konservatorium Obercassel
(Brahms-Konservatorium)
Dominikanerstraße 4, I. Etage

Den größten Beifall haben immer:
SALAMANDER-STIEFEL
14⁵⁰ 12⁵⁰ 16⁵⁰
Salamander Schuhfabrik m.b.H. Berlin
Niederlassung: Düsseldorf, Schadowstr. 18

BRAHMS-Konservatorium
Hohenzollernstr. 40, Telef. 8942
verbund. m. Musiklehrer(innen)-Seminar

Cafe Palast
Düsseldorf, Graf-Adolfstr. 46, I. Et.
Große mod. Cafe u. Restaurant
Spezial-Ausschank:
Pechorr München
14 Billards, Eigene Konditorei, Große
Konzerte im Cafe nachmittags u. abends
Die Direktion

Abonnement **7** Abonnement **7**

Herz Stiefel
Herz und Angulus
Stiefel
Zwei erstklassige deutsche Fabrikate
Schuhhaus Silbermann Grabenstr.

J. H. Laag
Hoffäberei u. chem.
Reinigungs-Anstalt
Fabrik: Kaiserswerther Straße Nr. 95
Annahmen in allen Stadtteilen

Donnerstag den 20. Mai 1915:

Der Herr Senator

Lustspiel in 3 Akten von Franz von Schönthan und Gustav Kadelburg

Spielleitung: Béla Duschak.

Personen:

Senator Andersen	Emil Wirth
Belene, seine Frau	Ida Ravenau
Egathe	Franziska Wendt
Stefanie Ihre Kinder	Nora Reinhard
Oskar	Max Wogrich
Mittelbadi, Egathens Mann	Otto Bulch
Dr. Gehring	Ludwig Mayr
Sophie Petzold	Selma Wuttke
Dr. Steiner	O. F. Teufcher
Thekla, Stubenmädchen	Mizzi Beber-Rosen
Joseph, Diener	Paul Hermann

Ort der Handlung: Hamburg.

Nach dem 2. Akte findet eine längere Pause statt.

Umbesetzungen infolge von Erkrankungen behält sich die Direktion vor.

Kassenöffnung u. Einlaß 7 Uhr Anfang 7¹/₂ Uhr. Ende ungef. 10 Uhr

Die Oper im eigenen Heim
Grammophon-Gramola
Aufnahmen von Arenen - Kurt-Boehm van Eendert - Lombmann-Liebon - Hempel - Knöpfer u. A.
Vorführung ohne Kaufzwang

Grammophon-Spezialhaus
G. m. b. H.
Düsseldorf **1111** Königsallee 78

IBACH Flügel, Pianos, Pianolas
Pianola-Pianos kauf- und leihweise
Schadowstr. 52 Bleichstr. 23
Telephon Nr. 1237 und 12037

Düsseldorfer Musikschule
Leitung: F. Zilles
Direktor: F. Zilles
Friedrichstr. 75
Klasse für G. W. Aschove
Soloclass

E. & E. Mey
Mittelstr. 18
Spezial-Haus für
Orient-Teppiche
Deutsche Teppiche
Möbel- und Wandstoffe
Tapeten

Künstliche Blumen
Richard Koch
Blumenfabrik
Liederstr. 91a, Theater
Fernsprecher 1944
Düsseldorf - Mittelstraße Nr. 17

Brauerei Schumacher, Bolkerstraße

PAUL BRÄESS, Düsseldorf Kasernenstraße 27
Telephon 543 und 8543
Teppiche, Dekorationen, Polstermöbel
Gardinen, Möbel u. Dekorationsstoffe
Orientteppiche Persönlicher Einkauf im Orient

Jacob Klingel (vorm. Panzer)
empfiehlt seine
erhätligsten
Delikatessen u. Weine
Graf-Adolfstr. 80 - Fernsprecher 2600

Park-Hotel
DÜSSELDORF Am Corneliusplatz

Vornehmes Familien-Hotel
Elegantes erstklassiges Weinrestaurant
Abendessen nach dem Theater

Palast-Hotel Breidenbacher Hof
Vornehm. Restaurant
Stadtküche
Soupers vor u. nach dem Theater

Ludw. Krieger Flügel, Pianinos, Harmoniums

Klosterstr. 14a Gegr. 1875

Teilzahlung, Miete, Umtausch
Mietanrechnung bei späterem Kauf laut schriftl. Vereinbarung

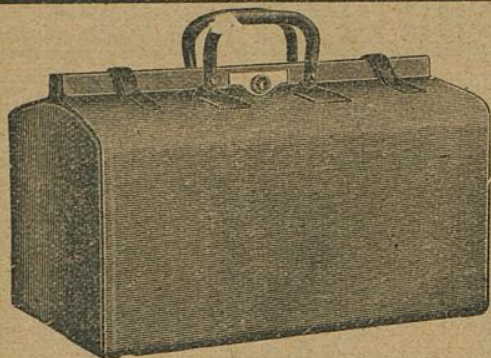

E. Schmitz & Co.

Alleestraße 35

Fernsprecher Nr. 3895

Spezialgeschäft
in Reiseartikeln u.
feinen Lederwaren

Bedeutend vergrößerte Verkaufsräume!

MAND Flügel und Pianos

33 erste Preise. — 16 Hoflieferungen.

Rhein. Pianofortfabriken - f. - g., vormals C. Mand

Königsallee 68 (Eingang Grünstraße). — Telefon Nr. 4474.

Vermietung. 555 Stimmungen.

Spielplan:

Freitag, den 21. Mai, abends 7 $\frac{1}{2}$ Uhr
Abonnement 8

Die Förster-Christel

Samstag, den 22. Mai, abends 7 $\frac{1}{2}$ Uhr
Abonnement 1:

Der Compagnon

Sonntag, (1. Pfingstfeiertag) den 23. Mai,
abends 6 Uhr Abonnement 2

Die Meistersinger

Montag, (2. Pfingstfeiertag) den 24. Mai
abends 7 $\frac{1}{2}$ Uhr *Außer Abonnement*

Wie einst im Mai

The Berlioz-School of Languages,
Düsseldorf, Bismarckstraße 93



Meister-Schule für Gesang

Ernst von Schuch u. Giacomo Minkowski (Dresden)

Vollständige Ausbildung für
OPER u. KONZERT bis zur Öffentlichkeitsreife
Ausschl. Lehrdiplom f. Rheinland u. Westfalen

Frau Marie Gallenkamp

Graf-Adolf-Straße 32 II · Telefon No. 14433
Straßenbahnlinie 8 und 9 ab Hauptbahnhof

Musik-Akademie

Düsseldorf, Charlottenstr. 51, Telef. 9811

Ausbildung i. all. Zweig. d. Musik, Konzertgesang,

Oper, Schauspiel. Statuten gratis. Eintritt jederzeit. Dir. A. Waldeck, Sprechzeit von 4 - 5 Uhr.

Ludw. Krieger

Klosterstr. 14a Gegr. 1871



MAND
Füßel und Pianos

33 erste Preise. — 16 Hoflieferungen.
Rhein. Pianofortefabriken - f. - g., vormals C. Mand
Königsallee 68 (Eingang Grünstraße). — Telefon Nr. 4474.
Vermietung. 555 Stimmungen.

Rhein. Westf. Stempel-
Walther & B

G. m. b. H.

DÜSSELDORF
Oststraße 101 * Ferns

Musik-Akademie

Oper, Schauspiel. Statuten gratis. Eintritt jederzeit. Dir. A. Waldeck, Sprechzeit von 4 — 5 Uhr.

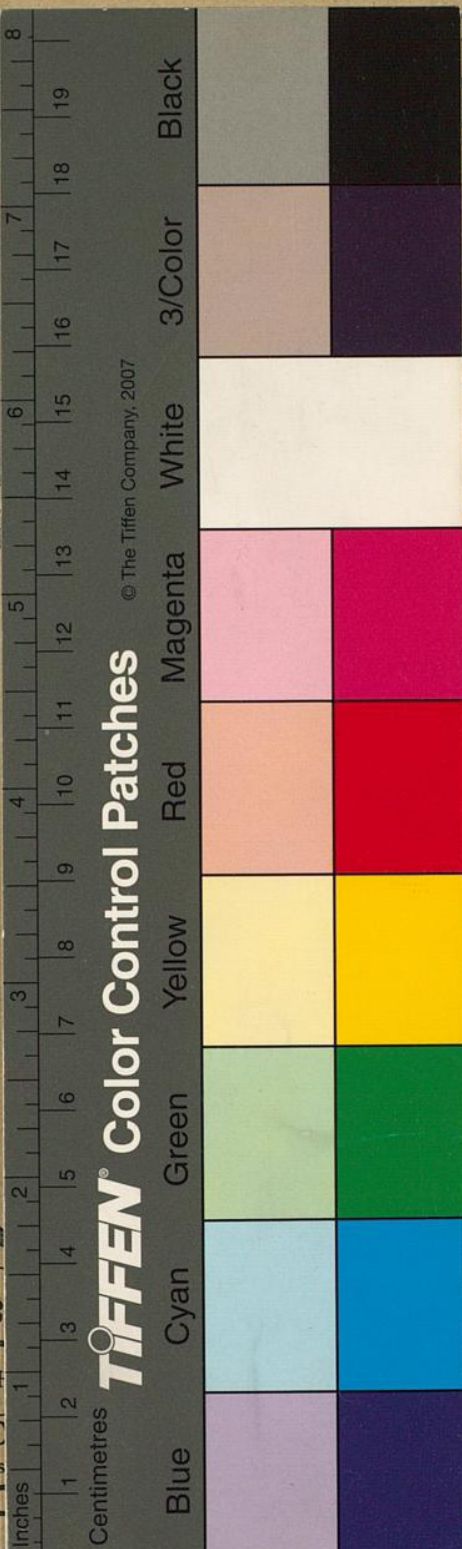

© The Tiffen Company, 2007

TIFFEN Color Control Patches

Harmoniums

Umtausch
mit schriftl. Vereinbarung

itz & Co.

straße 35

Telefon Nr. 3895

Geschäft

in Musikartikeln u.

in Lederwaren

hat gute Verkaufsräume!

The Berlioz-School of Languages,
Düsseldorf, Bismarckstraße 93

Schule für Gesang

Lehrer: Bruno Minkowski (Dresden)

Ausbildung für

Lehrer zur Öffentlichkeitsreihe

in der Rheinland u. Westfalen

Gallenkamp

Telephon No. 14433

in der Nähe ab Hauptbahnhof

Königsallee 51, Telef. 9811

Ausbildung in all. Zweig. d. Musik, Konzertgesang,

in der Rheinland u. Westfalen

in der Rheinland u. Westfalen

in der Rheinland u. Westfalen

in der Rheinland u. Westfalen

in der Rheinland u. Westfalen

in der Rheinland u. Westfalen

in der Rheinland u. Westfalen

in der Rheinland u. Westfalen