

### Fleisch beim Konditor holen

wollen wäre der Vernunft zuwider. Ebenso falsch ist es, wenn Sie Leibbinden, Bruchbänder etc. nicht vom Fachmann kaufen. Sachgemäß bedient werden Sie bei

**Arthur Wolff**  
Hüttenstraße 5

### Die größte Wohlthat

welche man den Angehörigen im Felde bieten kann, ist der Schutz gegen nasse und kalte Füße. — Mein Überfüßling „Undurchdringlich“ schützt unter Garantie vor Regen- und Schneewasser. Einmalige Anschaffung. In 250-Gramm-Briefen zu versenden. Preis M. 3.50.

**Theod. Koerwer, Schadowstr. 68**

### Preise der Plätze und der Billettsteuer

Proszeniumlogen	Mk. 5.45	und 0.55	= 6.—
1. Rang Balkon die ersten 3 Reihen	4.05	0.45	= 4.50
1. Rang Balkon die hinteren Reihen	3.15	0.35	= 3.50
1. Rang Mittelloge die ersten 2 Reihen	3.15	0.35	= 3.50
1. Rang Mittelloge die hinteren Reihen	2.70	0.30	= 3.—
1. Rang Seitenloge d. erste Reihe (außer Loge 1, 2, 3, 4)	2.70	0.30	= 3.—
1. Rang Seitenloge 1—4 erste Reihe, 5—16 zweite Reihe	2.25	0.25	= 2.50
1. Rang Seitenloge 1—4 zweite und dritte Reihe, Loge 5—16 dritte Reihe	1.80	0.20	= 2.—
Parkettlogen 1. Reihe	2.70	0.30	= 3.—
Parkettlogen 2. und 3. Reihe	2.25	0.25	= 2.50
Parkett	2.70	0.30	= 3.—
Stehparkett	2.25	0.25	= 2.50
2. Rang Balkon 1. und 2. Reihe	1.35	0.15	= 1.50
2. Rang Balkon 3. bis 5. Reihe	1.10	0.15	= 1.25
2. Rang Seitenloge 1. Reihe	1.10	0.15	= 1.25
2. Rang Seitenloge 2. und 3. Reihe	0.90	0.10	= 1.—
2. Rang Proszeniumloge	0.90	0.10	= 1.—
Sitzparterre	0.90	0.10	= 1.—
Stehparterre	0.45	0.05	= 0.50
Galerie Sitzplatz	0.45	0.05	= 0.50

*Textbücher sind an der Kasse und bei den Billetteuren zu haben.  
Umbesetzungen infolge von Erkrankungen behält sich die Direktion vor.  
Während der Hauptpausen wird der eiserne Vorhang heruntergelassen.*

Für telephonische Billettvorbestellungen (Telephon 7755) wird eine Vormerkungsgebühr von 20 Pfg. erhoben. Der Verkauf der Einlaßkarten findet morgens von 10—1 Uhr an der Theaterkasse des Stadttheaters statt, mit Ausnahme von Parterre- und Galeriekarten, die an der Galeriekasse verkauft werden. Die reservierten Billets müssen am Tage der Vorstellung spätestens mittags 12 Uhr abgeholt sein. Vorausbestellungen von Einlaßkarten für die Sonntagnachmittags-Vorstellungen und für die volkstümlichen Vorstellungen zu ermäßigten Preisen werden nicht entgegengenommen.

**Altenbrauerei vorm. Rud. Dorst,  
Düsseldorf.**

# Hotel Kaletsch Königsallee 66

Gebrüder  
**HARTOCH**  
Fliegerstr. • Markt • Bolkerstr.

**P. Wiene Schürzen** - Konzeption Elegante Mass-Anfertigung  
Ackerstrasse Nr. 3

**BETTEN** Bettwaren, Gardinen, — Dekorationen —  
ERNST MICHELS  
Alleestr. Ecke Elberfelderstr.

**Konservatorium Obercasse**  
(Brahms-Konservatorium)  
Dominikanerstraße 4, I. Etage

Den größten Beifall haben immer:  
**SALAMANDER-STIEFEL**  
14<sup>50</sup> 12<sup>50</sup> 16<sup>50</sup>  
Salamander Schuhfabrik m.b.H. Berlin  
Niederlassung: Düsseldorf, Schadowstr. 18

**BRAHMS-Konservatorium**  
Hohenzollernstr. 40, Telef. 8942  
verbänd. m. Musiklehrer(tinnen)-Seminar

**Cafe Palast**  
Düsseldorf, Graf-Adolfstr. 46, I. Et.  
Große mod. Cafe u. Restaurant  
Spezial-Ausschank:  
Pechorr München  
14 Billards, Eigene Konditorei, Große  
Konzerte im Cafe nachmittags u. abends  
Die Direktion

Abonnement **5** Abonnement **5**  
Dienstag, den 18. Mai 1915:  
**TIEFLAND**

**Herz und Angulus Stiefel**  
Zwei erstklassige deutsche Fabrikate  
Schuhhaus Silbermann Grabenstr.

**J. H. Laag**  
Hoffärberei u. chem.  
Reinigungs-Anstalt  
Fabrik: Kaiserswerther Straße Nr. 95  
Annahmen in allen Stadtteilen

Musikdrama in einem Vorspiel und 2 Aufzügen nach A. Guimera von Rudolf Lothar.  
Musik von Eugen d'Albert.  
Musikaische Leitung: Alfred Fröhlich Spielleitung: Robert Leffler

**Die Oper im eigenen Heim**  
**Grammophon-Gramola**  
Aufnahmen von Arensen - Kurt-Boehm van Endert - Lordmann-Lieban - Hempel - Knüpfer u.A.  
Vorführung einer Kaufwag

«Rheingold»  
Reifaurations-Betrieb  
G. m. b. B.  
Königsallee 58

**PERSONEN:**  
Sebastiano, ein reicher Grundbesitzer August Kiess  
Tommaso, der Aelteste der Gemeinde, 80 jährig Hermann Wucherpfennig  
Moruccio, Mähknecht Wilhelm Fassbinder  
Marta Elise Bräuner  
Pepa Annie Lighthart  
Antonia Margarete Rohr  
Rosalia Marie Weißenfels  
Nuri Gertrud Stretten  
Pedro, ein Hirte Bernardo Bernardi  
Nando, ein Hirte Heinrich Niggemeyer  
Der Pfarrer Hugo Lazak  
Ein Bauer John Hofknecht  
Das Stück spielt teils auf einer Hochalpe der Pyrenäen, teils im spanischen Tiefland von Catalonien, am Fusse der Pyrenäen  
**Keine Ouvertüre**  
Nach dem 1. Aufzuge findet eine längere Pause statt.  
Textbücher sind an der Kasse und bei den Billetturen zu haben  
Umsetzungen infolge von Erkrankungen behält sich die Direktion vor.  
Krank Werner Wolff

**Grammophon-Spezialhaus**  
G. m. b. H.  
Düsseldorf **NUT** Königsallee 78

Wilh. Arnold  
Nachf. Karl Duckweller  
Kohlenhandlung  
Leopoldstrasse 15

**IBACH** Flügel, Pianos, Pianolas  
Pianola-Pianos kauf- und leihweise  
Schadowstr. 52 Bleichstr. 23  
Telephon Nr. 1237 und 12037

Brauerei Schumacher, Bolkerstraße

**PAUL BRÄESS, Düsseldorf** Kasernenstraße 27  
Telephon 543 und 8543  
Teppiche, Dekorationen, Polstermöbel, Gardinen, Möbel- u. Dekorationsstoffe  
**Orientsteppiche** Persönlicher Einkauf im Orient

**Jacob Klingel (vorm. Panzer)**  
empfiehlt seine Delikatessen u. Weine  
Graf Adolffstr. 80 • Fernsprecher 2600

**Ark-Hotel**  
DÜSSELDORF • Am Corneliusplatz

**Vornehmes Familien-Hotel**  
Elegantes erstklassiges Weinrestaurant  
— Abendessen nach dem Theater —

**Palast-Hotel Breidenbacher Hof** Vornehm. Restaurant  
— Stadtküche —  
Soupers vor u. nach dem Theater

Richard Koch Spezialist in Scherzmalen und geistliche Reden  
Künstliche Blumen  
Fernsprecher 1944 • Düsseldorf • Mittelstraße Nr. 17

**Düsseldorfer Musikschule**  
Leitung: Friedrich-Klasse für G. V. Ascho  
Direktor: Fritz Zilles  
E. & E. Mey Mittelstr. 18  
Spezial-Haus für Orient-Teppiche Deutsche Teppiche Möbel- und Wandstoffe Tapeten

# Ludw. Krieger Flügel, Pianinos, Harmoniums

Klosterstr. 14a Gegr. 1875

Teilzahlung, Miete, Umtausch  
Mietanrechnung bei späterem Kauf laut schriftl. Vereinbarung

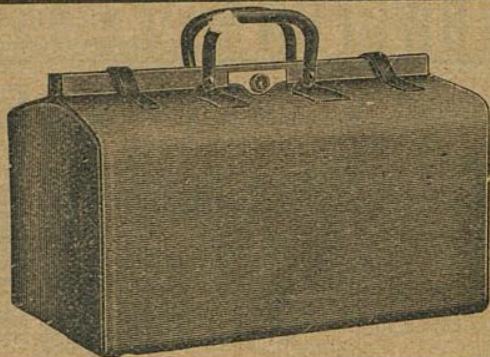

## E. Schmitz & Co.

Alleestraße 35

Fernsprecher Nr. 3895

Spezialgeschäft  
in Reiseartikeln u.  
feinen Lederwaren

Bedeutend vergrößerte Verkaufsräume!

## MAND Flügel und Pianos

33 erste Preise. — 16 Hoflieferungen.

Rhein. Pianofortefabriken - A.-G., vormals C. Mand  
Königsallee 68 (Eingang Grünstraße). — Telefon Nr. 4474.  
Vermietung. 555 Stimmungen.

### Spielplan:

Mittwoch, den 19. Mai, abends 7 $\frac{1}{2}$  Uhr  
Abonnement 6:

**Die Förster-Christel**

Donnerstag, 20. Mai, abends 7 $\frac{1}{2}$  Uhr  
Abonnement 7

**Der Herr Senator**

Freitag, den 21. Mai, abends 7 $\frac{1}{2}$  Uhr  
Abonnement 8

**Die Förster-Christel**

Samstag, den 23. Mai, abends 7 $\frac{1}{2}$  Uhr  
Abonnement 1:

**Der Compagnon**

Sonntag, (1. Pfingstfeiertag) den 24. Mai,  
abends 6 Uhr Abonnement 2

**Die Meistersinger**

Montag, (2. Pfingstfeiertag) den 25. Mai  
abends 7 $\frac{1}{2}$  Uhr Außer Abonnement

**Wie einst im Mai**

The Berliß-School of Languages,  
Düsseldorf, Bismardstraße 93



### Meister-Schule für Gesang

Ernst von Schuch u. Giacomo Minkowski (Dresden)

Vollständige Ausbildung für

OPER u. KONZERT bis zur Öffentlichkeitsreife  
Ausschl. Lehrdiplom f. Rheinland u. Westfalen

### Frau Marie Gallenkamp

Graf-Adolf-Straße 32 II • Telefon No. 14433  
Straßenbahnlinie 8 und 9 ab Hauptbahnhof

## Musik-Akademie

Düsseldorf, Charlottenstr. 51, Telef 9811

Ausbildung i. all. Zweig. d. Musik, Konzertgesang,

Oper, Schauspiel. Statuten gratis. Eintritt jederzeit. Dir. A. Waldeck, Sprechzeit von 4 5 Uhr.

**Ludw. Krieger**

Klosterstr. 14a Gegr. 18



**Flüsel und Pianos**  
33 erste Preise. — 16 Hoflieferungen.

**Rhein. Pianofortefabriken - A.-G., vormals C. Mand**  
Königsallee 68 (Eingang Grünstraße). — Telefon Nr. 4474.  
Vermietung. Stimmungen.

Rhein.-Westf. Stempel  
**Walther & P**  
G. m. b.  
**DÜSSELDORF**  
Oststraße 101 \* Fern

**Musik-AG**

Oper, Schauspiel. Statuten gratis. Eintritt jederzeit. Dir. A. Waldeck

**Harmoniums**

Antaush  
schriftl. Vereinbarung

**itz & Co.**

raße 35

er Nr. 3895

geschäft

artikeln u.

ederwaren

erte Verkaufsräume!

The Berlin-School of Languages,  
Düsseldorf, Bismarckstraße 93

**ule für Gesang**

como Minkowski (Dresden)

Ausbildung für

bis zur Öffentlichkeitsreife

f. Rheinland u. Westfalen

**e Gallenkamp**  
II · Telefon No. 14433  
und 9 ab Hauptbahnhof

ttenstr.51, Telef 9811

d. Musik, Konzertgesang,

Sprechzeit von 4 5 Uhr.

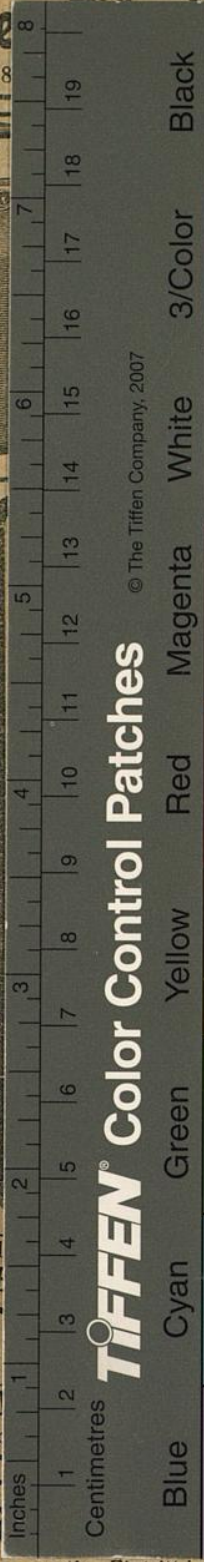

**TIFFEN® Color Control Patches**

© The Tiffen Company, 2007

Color	1	2	3	4	5	6	7	8
Blue	Blue	Cyan	Green	Yellow	Red	Magenta	White	Black
3/Color	Blue	Cyan	Green	Yellow	Red	Magenta	White	Black