

1915

### Fleisch beim Konditor holen

wollen wäre der Vernunft zuwider. Ebenso falsch ist es, wenn Sie **Leibbinden, Bruchbänder etc.** nicht vom Fachmann kaufen. Sachgemäß bedient werden Sie bei

**Arthur Wolff**  
Hüttenstraße 5

### Die größte Wohltat

welche man den Angehörigen im Felde bieten kann, ist der Schutz gegen nasse und kalte Füße. — Mein Überfüßling „**Undurchdringlich**“ schützt unter Garantie vor Regen- und Schneewasser. Einmalige Anschaffung. In 250-Gramm-Briefen zu versenden. Preis M. 3.50.

**Theod. Koerwer**, Schadowstr. 68

#### Preise der Plätze und der Billettsteuer

Proszeniumlogen	Mk. 5.45	und	0.55	=	6.—
1. Rang Balkon die ersten 3 Reihen	4.05		0.45	=	4.50
1. Rang Balkon die hinteren Reihen	3.15		0.35	=	3.50
1. Rang Mittelloge die ersten 2 Reihen	3.15		0.35	=	3.50
1. Rang Mittelloge die hinteren Reihen	2.70		0.30	=	3.—
1. Rang Seitenloge d. erste Reihe (außer Loge 1, 2, 3, 4)	2.70		0.30	=	3.—
1. Rang Seitenloge 1—4 erste Reihe, 5—16 zweite Reihe	2.25		0.25	=	2.50
1. Rang Seitenloge 1—4 zweite und dritte Reihe, Loge 5—16 dritte Reihe	1.80		0.20	=	2.—
Parkettlogen 1. Reihe	2.70		0.30	=	3.—
Parkettlogen 2. und 3. Reihe	2.25		0.25	=	2.50
Parkett	2.70		0.30	=	3.—
Stehparkett	2.25		0.25	=	2.50
2. Rang Balkon 1. und 2. Reihe	1.35		0.15	=	1.50
2. Rang Balkon 3. bis 5. Reihe	1.10		0.15	=	1.25
2. Rang Seitenloge 1. Reihe	1.10		0.15	=	1.25
2. Rang Seitenloge 2. und 3. Reihe	0.90		0.10	=	1.—
2. Rang Proszeniumloge	0.90		0.10	=	1.—
Sitzparterre	0.90		0.10	=	1.—
Stehparterre	0.45		0.05	=	0.50
Galerie Sitzplatz	0.45		0.05	=	0.50

*Textbücher sind an der Kasse und bei den Billetteuren zu haben.  
Umbesetzungen infolge von Erkrankungen behält sich die Direktion vor.  
Während der Hauptpausen wird der eiserne Vorhang heruntergelassen.*

Für telephonische Billettbestellungen (Telephon 775) wird eine Vormerkungsgebühr von 20 Pfg. erhoben. Der Verkauf der Einlaßkarte findet morgens von 11—1 Uhr an der Theaterkasse des Stadttheaters statt, mit Ausnahme von Parterre- und Galeriekarten, die an der Galeriekasse verkauft werden. Die reservierten Billets müssen am Tage der Vorstellung spätestens mittags 1 Uhr abgeholt sein. Vorausbestellungen von Einlaßkarten für die Sonntagmittags-Vorstellungen und für die volkstümlichen Vorstellungen zu ermäßigten Preisen werden nicht entgegengenommen.

**Adlerbrauerei des m. Rud. Dorst,**  
Düsseldorf.

Gebrüder  
**HARTOCH**  
Flügersstr. • Markt • Bolkerstr.

**P. Wiene** • **Schürzen** • Konfektion  
Elegante Mass-Anfertigung  
Acherstrasse Nr. 3

**BETTEN** Bettwaren, Gardinen,  
— Dekorationen —  
**ERNST MICHELS**  
Alteestr. Ecke Elberfelderstr.

**Konservatorium Obercasse**  
(Brahms-Konservatorium)  
Dominikanerstraße 4, I. Etage

Den größten Beifall haben immer:  
**SALAMANDER-STIEFEL**  
14<sup>50</sup> 12<sup>50</sup> 16<sup>50</sup>  
Salamander Schuhfabrik m.B.H. Berlin  
Niederlassung: Düsseldorf, Schadowstr. 18

**BRAHMS-Konservatorium**  
Hohenzollernstr. 40, Telef. 8942  
verb. ind. m. Musiklehrer(innen)-Seminar

**Cafe Palast**  
Düsseldorf, Graf-Adolfstr. 46, I. Et.  
Großes mod. Cafe u. Restaurant  
Spezial-Ausschank:  
Pachorr München  
14 Billards, Eigene Konditorei, Große  
Konzerte im Cafe nachmittags u. abends  
Die Direktion

Abonnement **4** Abonnement **4**  
Montag, den 17. Mai 1915:  
**Don Juan**

**Herz** Stiefel  
Herz und Angulus  
Stiefel  
Zwei erstklassige deutsche Fabrikate  
Schuhhaus **Silbermann** Grabenstr.

**J. H. Laag**  
Hoffärberel u. chem.  
Reinigungs-Anstalt  
Fabrik: Kaiserswerther Straße Nr. 95  
Annahmen in allen Stadtteilen

Heiteres Drama in 2 Akten.  
Dichtung von Lorenzo da Ponte. Der italienische Originaltext mit hauptsächlichlicher  
Benutzung der Uebersetzung von Franz Grandaur, umgearbeitet von Hermann Levy.  
Musik von Wolfgang Amadeus Mozart.

**Die Oper im eigenen Heim**  
**Grammophon-Gramola**  
Aufnahmen von Arensen - Kurt-  
Boehm van Ender - Loedmann-  
Lieban - Hempel - Knüpfer u. A.  
Vorführung ohne Kautzwang

«Rheingold»  
Restaurations-Betrieb  
G. m. b. B.  
Königsallee 58

Musikalische Leitung: Alfred Fröhlich. Spielleitung: Robert Leffler

**Grammophon-Spezialhaus**  
G. m. B. H.  
Düsseldorf **RUH** Königsallee 78

Willh. Arnold  
Nachf. Karl Duckweller  
Kohlenhandlung  
Leopoldstrasse 15

**Personen:**  
Don Juan . . . . . Gustav Waschow  
Donna Anna . . . . . Else Bräuner  
Don Oktavio . . . . . Heinrich Niggemeier  
Der Komthur . . . . . Erich Hanfstaengl  
Donna Elvira . . . . . Margarete Rohr  
Leporello, Diener des Don Juan . . . . . Hubert Mertens  
Masetto . . . . . Wilhelm Faßbinder  
Zerline . . . . . Hermine Fröhlich-Förster

**iBACH** Flügel,  
Pianos,  
Pianolas  
Pianola-Pianos kauf- und  
leihweise  
Schadowstr. 52 Bleichstr. 23  
Telephon Nr. 1237 und 12037

Brauerei Schumacher, Bolkerstraße

**PAUL BRÄESS, Düsseldorf** Kasernenstraße 27  
Telephon 543 und 8543  
Teppiche, Dekorationen, Polstermöbel  
Gardinen, Möbel- u. Dekorationsstoffe  
**Orientteppiche** Persönlicher Ein-  
kauf im Orient

**Jacob Klingel (vorm. Panzer)**  
empfiehlt seine  
erhellenen  
Delikatessen u. Weine  
Graf Adolfstr. 80 • Fernsprecher 2600

**Jark-Hotel**  
DÜSSELDORF • Am Corneliusplatz

Vornehmes Familien-Hotel  
Elegant es erstklassiges Weinrestaurant  
= Abendessen nach dem Theater =

Palast-Hotel **Breidenbacher Hof** Vornehm Restaurant  
= Stadtküche =  
Soupers vor u. nach dem Theater

Spezialist **Kühneraugen-** u. N. el-  
iden  
Blamack. -Kasse 50  
Fernspre. Nr. 14311  
Richard Koch  
— Blumenfabrik —  
Lieferant viel. Theater  
Fernsprecher 1944 • Düsseldorf • Mittelstraße Nr. 17  
**Künstliche Blumen**

**Düsseldorfer Musikschule**  
Leitung: **F. Zil es** Friedrich-  
Klasse für G. M. ischo v  
Direktor: **Stasser** Sologesang  
**E. & E. Mey**  
Mittelstr. 18  
Spezial-Haus  
für  
Orient-  
Teppiche  
Deutsche  
Teppiche  
Möbel- und  
Wandstoffe  
Tapeten

# Ludw. Krieger Flügel, Pianinos, Harmoniums

Klosterstr. 14a Gegr. 1875

Teilzahlung, Miete, Umtausch  
Mietanrechnung bei späterem Kauf laut schriftl. Vereinbarung

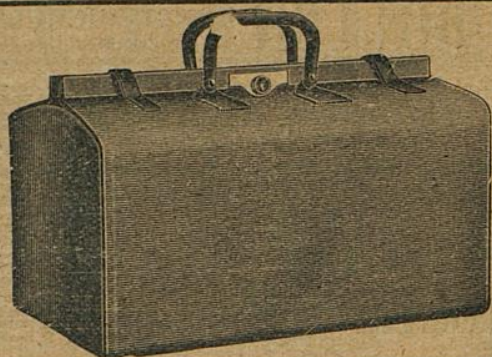

## E. Schmitz & Co.

Alleestraße 35

Fernsprecher Nr. 3895

Spezialgeschäft  
in Reiseartikeln u.  
feinen Lederwaren

Bedeutend vergrößerte Verkaufsräume!

**FLÜGEL und Pianos**  
33 erste Preise. — 16 Hoflieferungen.  
**MAND**  
Rhein. Pianofortefabriken-A.-G., vormals C. Mand  
Königsallee 68 (Eingang Grünstraße). — Telefon Nr. 4474.  
Vermietung. 555 Stimmungen.

### Spielplan:

Dienstag, den 18. Mai, abends 7 $\frac{1}{2}$  Uhr

Abonnement 5

**Tiefland**

Mittwoch, den 19. Mai, abends 7 $\frac{1}{2}$  Uhr

Abonnement 6:

**Die Förster-Christel**

Donnerstag, 20. Mai, abends 7 $\frac{1}{2}$  Uhr

Abonnement 7

**Der Herr Senator**

Freitag, den 21. Mai, abends 7 $\frac{1}{2}$  Uhr

Abonnement 8

**Die Förster-Christel**

Samstag, den 23. Mai, abends 7 $\frac{1}{2}$  Uhr

Abonnement 1:

**Der Compagnon**

Sonntag, (1. Pfingstfeiertag) den 24. Mai,

abends 6 Uhr Abonnement 2

**Die Meistersinger**

Montag, (2. Pfingstfeiertag) den 25. Mai

abends 7 $\frac{1}{2}$  Uhr Außer Abonnement

**Wie einst im Mai**

The Berlioz-School of Languages,  
Düsseldorf, Bismarckstraße 93

Rhein.-Westf. Stempel- u. Farbenfabrik  
**Walther & Baumann**  
G. m. b. H.  
**DÜSSELDORF**  
Oststraße 101 \* Fernsprecher 9060

### Meister-Schule für Gesang

Ernst von Schuch u. Giacomo Minkowski (Dresden)

Vollständige Ausbildung für

OPER u. KONZERT bis zur Öffentlichkeitsreife

Ausschl. Lehrdiplom f. Rheinland u. Westfalen

### Frau Marie Gallenkamp

Graf-Adolf-Straße 32 II · Telefon No. 14433

Straßenbahnlinie 8 und 9 ab Hauptbahnhof

## Musik-Akademie Düsseldorf, Charlottenstr. 51, Telef 9811

Ausbildung i. all. Zweig. d. Musik, Konzertgesang.

Oper, Schauspiel. Statuten gratis. Eintritt jederzeit. Dir. A. Waldeck, Sprechzeit von 4 - 5 Uhr.

**Ludw. Krieger**

Klosterstr. 14a Gegr. 18

**Flügel Pianinos Harmoniums**

...ntausch  
...t schriftl. Vereinbarung



**Flügel MAND**  
33 erste Preise. — 16 Hofflieferungen.  
**Rhein. Pianofortefabriken - A. - G., vormals C. Mand**  
Königsallee 68 (Eingang Grünstraße). — Telephon Nr. 4474.  
Vermietung. Stimmungen.

Rhein.-Westf. Stempel-  
**Walther & B**  
G. m. b. H.  
**DÜSSELD**  
Oststraße 101 \* Ferns

**Musik-Br**

Oper, Schauspiel. Statuten

8  
7  
6  
5  
4  
3  
2  
1  
1  
2  
3  
4  
5  
6  
7  
8  
9  
10  
11  
12  
13  
14  
15  
16  
17  
18  
19  
Centimetres  
Inches

**TIFFEN** Color Control Patches

© The Tiffen Company, 2007

Black  
3/Color  
White  
Magenta  
Red  
Yellow  
Green  
Cyan  
Blue

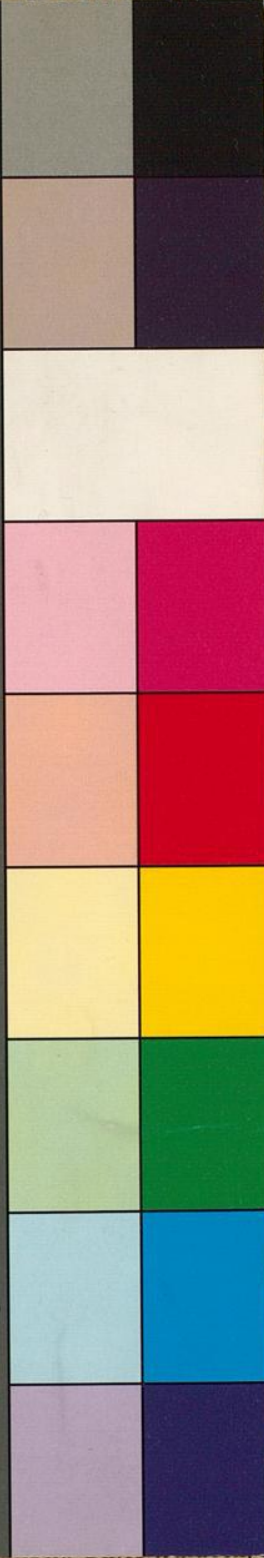

**tz & Co.**

raße 35  
er Nr. 3895

geschäft  
artikeln u.  
derwaren

erte Verkaufsräume!

The Berlig-School of Languages,  
Düsseldorf, Bismarktstraße 93

**ale für Gesang**

omo Minkowski (Dresden)  
Ausbildung für  
is zur Öffentlichkeitsreife  
Rheinland u. Westfalen

**Gallenkamp**

Telephone No. 14433  
nd 9 ab Hauptbahnhof

enstr. 51, Telef 9811

Musik, Konzertgesang,  
prechzeit von 4 - 5 Uhr.