

Fleisch beim Konditor holen

wollen wäre der Vernunft zuwider. Ebenso falsch ist es, wenn Sie **Leibbinden, Bruchbänder etc.** nicht vom Fachmann kaufen. Sachgemäß bedient werden Sie bei

Arthur Wolff
Hüttenstraße 5

Die größte Wohltat

welche man den Angehörigen im Felde bieten kann, ist der Schutz gegen nasse und kalte Füße. — Mein Überfüßling „**Undurchdringlich**“ schützt unter Garantie vor Regen- und Schneewasser. Einmalige Anschaffung. In 250-Gramp-Briefen zu versenden. Preis M. 3.50.
Theod. Koerwer, Schadowstr. 68

Preise der Plätze und der Billettsteuer

Proszeniumlogen	Mk. 5.45 und 0.55 = 6.—
1. Rang Balkon die ersten 3 Reihen	4.05 „ 0.45 = 4.50
1. Rang Balkon die hinteren Reihen	3.15 „ 0.35 = 3.50
1. Rang Mittelloge die ersten 2 Reihen	3.15 „ 0.35 = 3.50
1. Rang Mittelloge die hinteren Reihen	2.70 „ 0.30 = 3.—
1. Rang Seitenloge d. erste Reihe (außer Loge 1, 2, 3, 4)	2.70 „ 0.30 = 3.—
1. Rang Seitenloge 1—4 erste Reihe, 5—16 zweite Reihe	2.25 „ 0.25 = 2.50
1. Rang Seitenloge 1—4 zweite und dritte Reihe, Loge 5—16 dritte Reihe	1.80 „ 0.20 = 2.—
Parkettlogen 1. Reihe	2.70 „ 0.30 = 3.—
Parkettlogen 2. und 3. Reihe	2.25 „ 0.25 = 2.50
Parkett	2.70 „ 0.30 = 3.—
Stehparkett	2.25 „ 0.25 = 2.50
2. Rang Balkon 1. und 2. Reihe	1.35 „ 0.15 = 1.50
2. Rang Balkon 3. bis 5. Reihe	1.10 „ 0.15 = 1.25
2. Rang Seitenloge 1. Reihe	1.10 „ 0.15 = 1.25
2. Rang Seitenloge 2. und 3. Reihe	0.90 „ 0.10 = 1.—
2. Rang Proszeniumloge	0.90 „ 0.10 = 1.—
Sitzparterre	0.90 „ 0.10 = 1.—
Stehparterre	0.45 „ 0.05 = 0.50
Galerie Sitzplatz	0.45 „ 0.05 = 0.50

*Textbücher sind an der Kasse und bei den Billetteuren zu haben.
Umsetzungen infolge von Erkrankungen behält sich die Direktion vor.
Während der Hauptpausen wird der eiserne Vorhang heruntergelassen.*

Für telephonische Billetvorbestellungen (Telephon 7755) wird eine Vormerkungsgebühr von 20 Pfg. erhoben. Der Verkauf der Einlaßkarten findet morgens von 10—1 Uhr an der Theaterkasse des Stadttheaters statt, mit Ausnahme von Parterre- und Galeriekarten, die an der Galeriekasse verkauft werden. Die reservierten Billets müssen am Tage der Vorstellung spätestens mittags 12 Uhr abgeholt sein. Vorausbestellungen von Einlaßkarten für die Sonntagnachmittags-Vorstellungen und für die volkstümlichen Vorstellungen zu ermäßigten Preisen werden nicht entgegengenommen.

**Adlerbrauerei vorm. Rud. Dorst,
Düsseldorf.**

Gebrüder
HARTOCH
Fliegerstr. • Markt • Bolkerstr.

P. Wiene • **Schürzen** • Kontektion Elegante Mass-Anfertigung
Ackerstrasse Nr. 3

BETTEN Bettwaren, Gardinen, Dekorationen —
ERNST MICHELS
Altestr. Ecke Elberfelderstr.

Richard Koch — Blumenfabrik — Liedertafel, Theater
Künstliche Blumen
Fernsprecher 1944 • Düsseldorf • Mittelstraße Nr. 17

Konservatorium Obercassel
(Brahms-Konservatorium)
Dominikanerstraße 4, I. Etage

Cafe Palast
Düsseldorf, Graf-Adolfstr. 46, I. Et.
Große mod. Cafe u. Restaurant
Spezial-Ausschank:
Pechorr München
14 Billards. Eigene Konditorei. Große Konzerte im Cafe nachmittags u. abends
Die Direktion

J. H. Laag
Hoffärberei u. chem. Reinigungs-Anstalt
Fabrik: Kaiserswerther Straße Nr. 95
Annahmen in allen Stadtteilen

«Rheingold»
Restaurations-Betrieb
G. m. b. B.
Königsallee 58

Wilh. Arnold
Nachf. Karl Duckweller
Kohlenhandlung
Leopoldstrasse 15



Den größten Beifall haben immer:
SALAMANDER-STIEFEL
14³⁰ 12⁵⁰ 16⁵⁰
Salamander Schuhfabrik m. b. H. Berlin
Niederlassung: Düsseldorf, Schadowstr. 18

BRAHMS-Konservatorium
Hohenzollernstr. 40, Telef. 8942
verband. m. Musiklehrer(innen)-Seminar

Düsseldorfer Musikschule
Leitung: F. Zil es
Friedrichstr. 25
Klasse für G. W. Uschoy
Solopreisanz

Herz und Angulus Stiefel
Zwei erstklassige deutsche Fabrikate
Schuhhaus Silbermann Grabenstr.

Die Oper im eigenen Heim
Grammophon-Gramola
Aufnahmen von Arenen - Kurt Boehm van Enderl - Lordmann - Lieban - Hempel - Krüper u. A.
Vorführung ohne Kaufzwang

Grammophon-Spezialhaus
G. m. b. H.
Düsseldorf **NUF** Königsallee 78

IBACH Flügel, Pianos, Pianolas
Pianola-Pianos kauf- und leihweise
Schadowstr. 52 Bleichstr. 23
Telephon Nr. 1237 und 12037

E. & E. Mey
Mittelstr. 16
Spezial-Haus für Orient-Teppiche Deutsche Teppiche
Möbel- und Wandstoffe Tapeten

Abonnement **3** Abonnement **3**
Sonntag, den 16. Mai 1915 abends 7^{1/2} Uhr:
zum **ersten Male:**
Die Förster-Christi

Operette in 3 Akten von Bernhard Buchbinder.
Musik von Georg Jarno
Spielleitung: Gustav Wasehow Musikalische Leitung: Richard Tornauer.

Personen:
Kaiser Josef II. Kurt Goldberg
Graf Gottfried von Leoben, Obersthofmeister Ernst Herz
Graf Kolonitsky, Generaladjutant Willy Schott
von Reutern, Kammerherr Max Raebel
Baroness Egarthe von Othegraven, Hofdame Else Kittner
Graf Sternfeld, Hauptmann Wilhelm Faßbinder
Komtesse Josefine, seine Schwester Elisabeth Graf-Wolf
Franz Földessy, Gutsverwalter bei Sternfeld Walter Krause
Bans Lange, Förster Ernst Bedau
Christine, seine Tochter Hermine Fröhlich-Förster
Peter Walperl Max Roller
Minka, Zigeunerin Henchen Heyter
Kavaliere und Hofherren, Hofdamen, Zigeunermusikanten, Bürger, Bauern. Der 1. Akt spielt an der ungarischen Grenze vor dem Forsthaue. Der 2. Akt am Hofe in Wien. Der dritte Akt im Forsthaue. Das Ganze im Jahre 1764
Die vorkommenden Tänze und Gruppierungen sind von der Balletmeisterin M. Esche einstudiert
Nach dem 1. Akte findet eine längere Pause statt.
Textbücher sind an der Kasse und bei den Billetteuren zu haben.
Kassenöffnung u. Einlaß 6^{3/4} Uhr Anfang 7^{1/2} Uhr. Ende nach 10 Uhr

Brauerei Schumacher, Bolkerstraße

PAUL BRÄESS, Düsseldorf Kasernenstraße 27
Telephon 543 und 8543
Teppiche, Dekorationen, Polstermöbel, Gardinen, Möbel- u. Dekorationsstoffe
Orientteppiche Persönlicher Einkauf im Orient

Jacob Klingel (vorm. Panzer)
empfiehlt seine Delikatessen u. Weine
erhöhlungen
Graf Adolfstr. 80 • Fernsprecher 2600

Jark-Hotel
DÜSSELDORF • Am Corneliusplatz

Vornehmes Familien-Hotel
Elegantes erstklassiges Weinrestaurant
= Abendessen nach dem Theater =

Palast-Hotel **Breidenbacher Hof** Vornehm. Restaurant
= Stadtküche =
Suppers vor u. nach dem Theater

Ludw. Krieger Flügel, Pianinos, Harmoniums

Klosterstr. 14a Gegr. 1875 Teilzahlung, Miete, Umtausch
Mietanrechnung bei späterem Kauf laut schriftl. Vereinbarung

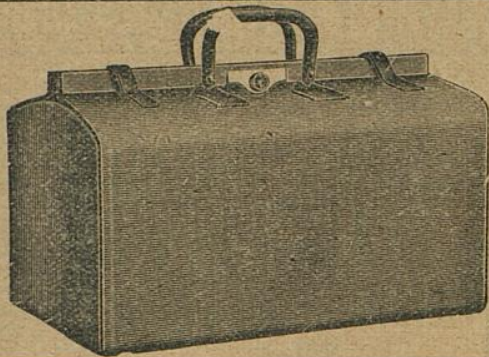

E. Schmitz & Co.

Alleestraße 35

Fernsprecher Nr. 3895

Spezialgeschäft
in Reiseartikeln u.
feinen Lederwaren

Bedeutend vergrößerte Verkaufsräume!

MAND
Füßel und Pianos
33 erste Preise. — 16 Hofflieferungen.
Rhein. Pianofortefabriken - A.-G., vormals C. Mand
Königsallee 68 (Eingang Grünstraße). — Telefon Nr. 4474.
Vermietung. 555 Stimmungen.

Spielplan:

Montag, den 17. Mai, abends 7 $\frac{1}{2}$ Uhr
Abonnement 4
Don Juan

Dienstag, den 18. Mai, abends 7 $\frac{1}{2}$ Uhr
Abonnement 5
Tiefland

Mittwoch, den 19. Mai, abends 7 $\frac{1}{2}$ Uhr
Abonnement 6:
Die Förster-Christel

Donnerstag, 20. Mai, abends 7 $\frac{1}{2}$ Uhr
Abonnement 7
Der Herr Senator

Freitag, den 21. Mai, abends 7 $\frac{1}{2}$ Uhr
Abonnement 8
Die Förster-Christel

Samstag, den 23. Mai, abends 7 $\frac{1}{2}$ Uhr
Abonnement 1:
Der Compagnon

Sonntag, (1. Pfingstfeiertag) den 24. Mai,
abends 6 Uhr Abonnement 2
Die Meistersinger

Montag, (2. Pfingstfeiertag) den 25. Mai
abends 7 $\frac{1}{2}$ Uhr *Außer Abonnement*
Wie einst im Mai

The Berlioz-School of Languages,
Düsseldorf, Bismarckstraße 93

Rhein.-Westf. Stempel- u. Farbenfabrik
Walther & Baumann
G. m. b. H.
DÜSSELDORF
Oststraße 101 * Fernsprecher 9060

Meister-Schule für Gesang

Ernst von Schuch u. Giacomo Minkowski (Dresden)

Vollständige Ausbildung für
OPER u. KONZERT bis zur Öffentlichkeitsreife
Ausschl. Lehrdiplom f. Rheinland u. Westfalen

Frau Marie Gallenkamp

Graf-Adolf-Straße 32 II · Telefon No. 14433
Straßenbahnlinie 8 und 9 ab Hauptbahnhof

Musik-Akademie

Düsseldorf, Charlottenstr. 51, Telef. 9811

Ausbildung i. all. Zweig. d. Musik, Konzertgesang,

Oper, Schauspiel. Statuten gratis. Eintritt jederzeit. Dir. A. Waldeck, Sprechzeit von 4—5 Uhr.

Ludw. Krieg

Klosterstr. 14a Gegr.

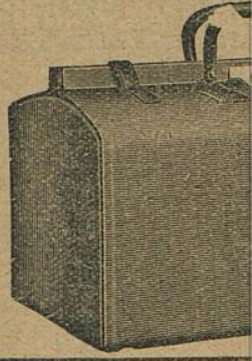

MAND
Fußel und Pianos
33 erste Preise. — 16 Hofflieferungen.
Rhein. Pianofortefabriken - A.-G., vormals C. Mand
Königsallee 68 (Eingang Grünstraße). — Telefon Nr. 4474.
Vermietung. 555 Stimmungen.

Rhein. Westf. Stempel
Walther & J

G. m. b.

DÜSSEL

Oststraße 101 * Fern

Musik-Alt

Oper, Schauspiel. Statuten gratis. Eintritt jederzeit. Dir. A. Waldeck, Sprechzeit von 4—5 Uhr.

Harmoniums

Umtausch
auf schriftl. Vereinbarung

itz & Co.

straße 35

er Nr. 3895

lgeschäft

artikeln u.

ederwaren

Berte Verkaufsräume!

The Berlioz-School of Languages,
Düsseldorf, Bismarckstraße 93

ule für Gesang

como Minkowski (Dresden)

e Ausbildung für

bis zur Öffentlichkeitsreife

f. Rheinland u. Westfalen

e Gallenkamp

II · Telefon No. 14433

und 9 ab Hauptbahnhof

ttenstr. 51, Telef. 9811

d. Musik, Konzertgesang,

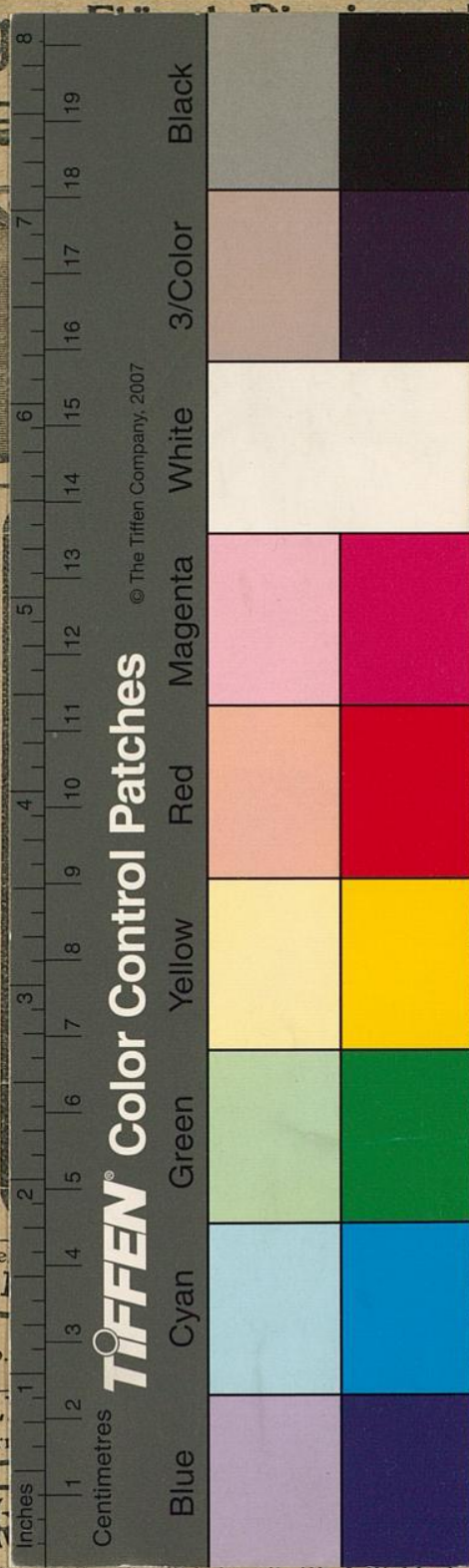

TIFFEN Color Control Patches

© The Tiffen Company, 2007