

1575

### Fleisch beim Konditor holen

wollen wäre der Vernunft zuwider. Ebenso falsch ist es, wenn Sie **Leibbinden, Bruchbänder etc.** nicht vom Fachmann kaufen. Sachgemäß bedient werden Sie bei

**Arthur Wolff**  
Hüttenstraße 5

### Die größte Wohltat

welche man den Angehörigen im Felde bieten kann, ist der Schutz gegen nasse und kalte Füße. — Mein Überfüßling „**Undurchdringlich**“ schützt unter Garantie vor Regen- und Schneewasser. Einmalige Anschaffung. In 250-Gramm-Briefen zu versenden. Preis M. 3.50.

**Theod. Koerwer**, Schadowstr. 68

### Preise der Plätze und der Billettsteuer

Proszeniumlogen . . . . .	3.60	und 0.40	= 4.—
1. Rang Balkon die ersten 3 Reihen . . . . .	2.70	0.30	= 3.—
1. Rang Balkon die hinteren Reihen . . . . .	2.25	0.25	= 2.50
1. Rang Mittelloge die ersten 2 Reihen . . . . .	2.25	0.25	= 2.50
1. Rang Mittelloge die hinteren Reihen . . . . .	1.80	0.20	= 2.—
1. Rang Seitenloge d. erste Reihe (außer Loge 1, 2, 3, 4)	2.05	0.25	= 2.30
1. Rang Seitenloge 1—4 erste Reihe, 5—16 zweite Reihe	1.80	0.20	= 2.—
1. Rang Seitenloge 1—4 zweite und dritte Reihe, Loge 5—16 dritte Reihe . . . . .	1.60	0.20	= 1.80
Parkettlogen 1. Reihe . . . . .	1.80	0.20	= 2.—
Parkettlogen 2. und 3. Reihe . . . . .	1.60	0.20	= 1.80
Parkett . . . . .	1.80	0.20	= 2.—
Stehparkett . . . . .	1.35	0.15	= 1.50
2. Rang Balkon 1. und 2. Reihe . . . . .	1.15	0.15	= 1.30
2. Rang Balkon 3. bis 5. Reihe . . . . .	0.90	0.10	= 1.—
2. Rang Seitenloge 1. Reihe . . . . .	0.90	0.10	= 1.—
2. Rang Seitenloge 2. und 3. Reihe . . . . .	0.70	0.10	= 0.80
2. Rang Proszeniumloge . . . . .	0.70	0.10	= 0.80
Sitzparterre . . . . .	0.70	0.10	= 0.80
Stehparterre . . . . .	0.45	0.05	= 0.50
Galerie Sitzplatz . . . . .	0.45	0.05	= 0.50

*Textbücher sind an der Kasse und bei den Billetteuren zu haben.  
Umsetzungen infolge von Erkrankungen behält sich die Direktion vor.  
Während der Hauptpausen wird der eiserne Vorhang heruntergelassen.*

Für telephonische Billettvorbestellungen (Telephon 7755) wird eine Vormerkungsgebühr von 20 Pfg. erhoben. Der Verkauf der Einlaßkarten findet morgens von 10—1 Uhr an der Theaterkasse des Stadttheaters statt, mit Ausnahme von Parterre- und Galeriekarten, die an der Galeriekasse verkauft werden. Die reservierten Billets müssen am Tage der Vorstellung spätestens mittags 12 Uhr abgeholt sein. Vorausbestellungen von Einlaßkarten für die Sonntagnachmittags-Vorstellungen und für die volkstümlichen Vorstellungen zu ermäßigten Preisen werden nicht entgegengenommen.

**Adlerbrauerei vorm. Rud. Dorst,  
Düsseldorf.**

Gebrüder  
**HARTOCH**  
Flingerstr. Markt Bolkerstr.

**P. Wienen Schürzen** -Konfektion Elegante Mass-Anfertigung  
Ackerstrasse Nr. 3

**BETTEN** Bettwaren, Gardinen, Dekorationen  
**ERNST MICHELS**  
Altestr. Ecke Elberfelderstr.

Spezialist in Künsterarbeiten  
 Richard Koch Blumenfabrik  
 Künsterliche Blumen  
 Fernsprecher 1944 · Düsseldorf · Mittelstraße Nr. 17

**Konservatorium Obercassel**  
(Brahms-Konservatorium)  
Dominikanerstraße 4, I. Etage

**Cafe Palast**  
Düsseldorf, Graf-Adolfstr. 46, I. Et.  
Große mod. Cafe u. Restaurant  
Spezial-Ausschank:  
Pechorr München  
14 Billards. Eigene Konditorei. Große Konzerte im Cafe nachmittags u. abends  
Die Direktion

**J. H. Laag**  
Hoffärberei u. chem. Reinigungs-Anstalt  
Fabrik: Kaiserswerther Straße Nr. 95  
Annahmen in allen Stadtteilen

«Rheingold»  
Reitaurations-Betrieb  
S. m. b. B.  
Königsallee 58

Wilh. Arnold  
Nachf. Karl Dudweiler  
Kohlenhandlung  
Leopoldstrasse 15

Den größten Beifall haben immer:  
**SALAMANDER-STIEFEL**  
14<sup>50</sup> 12<sup>50</sup> 16<sup>50</sup>  
Salamander Schuhfab. m. b. H. Berlin  
Niederlassung: Düsseldorf, Schadowstr. 18

Abonnement **2** Abonnement **2**  
Zum Gedenktage der hundertjährigen Zugehörigkeit der  
Rheinprovinz zu Preußen:  
Samstag, den 15. Mai 1915,

## Prinz Friedrich von Homburg

Schauspiel in 5 Aufzügen von Heinrich von Kleist.  
Spielleitung: Bela Duschak.

### Personen:

- |  |                  |                        |                           |
|--|------------------|------------------------|---------------------------|
| Friedrich Wilhelm, Kurfürst von Brandenburg  | Heinrich Gärtner | Graf Georg von Sparren | Rittmeister Kurt Goldberg |
| Die Kurfürstin   | Ida Ravenau      | Stranz                 | F. O. Teuscher            |
| Prinzessin Natalie v. Oranien, seine Nichte, Chef eines Dragonerregiments                  | Selma Wuttke     | Siegfried v. Möerner   | Max Wogritsch             |
| Feldmarschall Dörfling   | Robert Scholz    | Graf Reuß              | Otto Busch                |
| Prinz Friedrich Arthur von Homburg, General der Reiterei                                   | Wenzel Hoffmann  | Ein Wachtmeister       | Ernst Bedau               |
| Obrist Kottwitz, vom Regiment der Prinzessin von Oranien                                   | Paul Barleben    | I. Offizier            | Peter Kirschbaum          |
| Hennings, Obersten   | Paul Hermann     | II. Offizier           | Hugo Lazak                |
| Graf Truchs  | Emil Wirth       | III. Offizier          | Paul Lenoar               |
| Graf Hohenzollern, von der Seite des Kurfürsten  | Ludwig Mayr      | von Bork, Hofdame      | Mizzi Heber-Rosen         |
| Rittmeister von der Goltz  | Arthur Schetter  | Ein Hofkavalier        | Ernst Herz                |
| Offiziere, Korporale und Reiter, Hofkavaliere, Hofdamen, Pagen, Heiducken, Bediente, Volk. |                  | Ein Page               | Erna Flock                |
|  |                  | Erster Heiduck         | Carl Neumann              |
|  |                  | Zweiter Heiduck        | Theo Spitz                |
|  |                  | Ein Reitknecht         | Max Raebel                |
|  |                  | Ein Bauer              | Willy Schott              |
|  |                  | Eine Bäuerin           | Anna Walburg              |

Nach dem 2. Aufzuge findet eine längere Pause statt.  
Umbesetzungen infolge von Erkrankungen behält sich die Direktion vor.  
Kassenöffnung u. Einlaß 7 Uhr Anfang 7<sup>1/2</sup> Uhr. Ende ungef. 10<sup>1/2</sup> Uhr

**BRAHMS-Konservatorium**  
Hohenzollernstr. 40. Telef. 8942  
verband m. Musiklehrer(innen)-Seminar

**Herz Stiefel**  
Herz und Angulus Stiefel  
Zwei erstklassige deutsche Fabrikate  
Schuhhaus Silbermann Grabenstr.

Die Oper im eigenen Heim  
**Grammophon-Gramola**  
Aufnahmen von Arsenen - Kurt-Boehm von Enderl - Lordmann - Lieban - Hempel - Knüpfer u. A.  
Vorführung ohne Kostzwang

**Grammophon-Spezialhaus**  
G. m. b. H.  
Düsseldorf NUT Königsallee 78

**IBACH** Flügel, Pianos, Pianolas  
Pianola-Pianos kauf- und leihweise  
Schadowstr. 52 Bleichstr. 23  
Telephon Nr. 1237 und 12037

**Jacob Klingel (vorm. Panzer)**  
empfiehlt feine Delikatessen u. Weine  
Graf-Adolfstr. 80 · Fernsprecher 2600

Brauerei Schumacher, Bolkerstraße

**PAUL BRÄESS, Düsseldorf** Kasernenstraße 27  
Telephon 543 und 8543  
Teppiche, Dekorationen, Polstermöbel, Gardinen, Möbel- u. Dekorationsstoffe  
**Orientteppiche** | Persönlicher Einkauf im Orient

**Jacob Klingel (vorm. Panzer)**  
empfiehlt feine Delikatessen u. Weine  
Graf-Adolfstr. 80 · Fernsprecher 2600

**Park-Hotel**  
DÜSSELDORF · Am Corneliusplatz

Vornehmes Familien-Hotel  
Elegantes erstklassiges Weinrestaurant  
= Abendessen nach dem Theater =

**Palast-Hotel Breidenbacher Hof** Vornehm Restaurant  
= Stadtküche =  
Soupers vor u. nach dem Theater

# Ludw. Krieger Flügel, Pianinos, Harmoniums

Klosterstr. 14a Gegr. 1875

Teilzahlung, Miete, Umtausch  
Mietanrechnung bei späterem Kauf laut schriftl. Vereinbarung

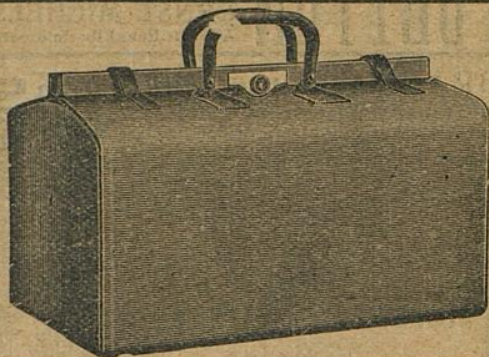

## E. Schmitz & Co.

Alleestraße 35

Fernsprecher Nr. 3895

Spezialgeschäft  
in Reiseartikeln u.  
feinen Lederwaren

Bedeutend vergrößerte Verkaufsräume!

**MAND**  
**Flügel und Pianinos**  
33 erste Preise. — 16 Hofflieferungen.  
Rhein. Pianofortefabriken - f. - g., vormals C. Mand  
Königsallee 68 (Eingang Grünstraße). — Telephon Nr. 4474.  
Vermietung. 555 Stimmungen.

### Spielplan:

Sonntag, den 16. Mai, abends 7 $\frac{1}{2}$  Uhr

Abonnement 3

Zum ersten Male

Die Förster-Christel

The Berlin-School of Languages,  
Düsseldorf, Bismarckstraße 93

Rhein.-Westf. Stempel- u. Farbenfabrik  
**Walther & Baumann**  
G. m. b. H.  
**DÜSSELDORF**  
Oststraße 101 \* Fernsprecher 9060

### Meister-Schule für Gesang

Ernst von Schuch u. Giacomo Minkowski (Dresden)

Vollständige Ausbildung für  
OPER u. KONZERT bis zur Öffentlichkeitsreife  
Ausschl. Lehrdiplom f. Rheinland u. Westfalen

### Frau Marie Gallenkamp

Graf-Adolf-Straße 32 II • Telephon No. 14433  
Straßenbahnlinie 8 und 9 ab Hauptbahnhof

### Musik-Akademie

Düsseldorf, Charlottenstr. 51, Telef. 9811

Ausbildung i. all. Zweig. d. Musik, Konzertgesang,

Oper, Schauspiel. Statuten gratis. Eintritt jederzeit. Dir. A. Waldeck, Sprechzeit von 4—5 Uhr.

Ludw. Kriegel

Klosterstr. 14a Gegr. 1874

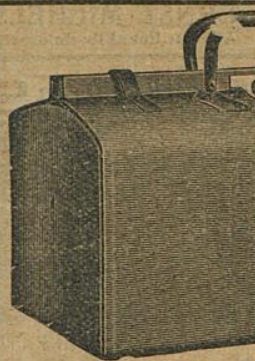

**MAND**  
Flügel und Pianos

33 erste Preise. — 16 Hoflieferungen.

Rhein. Pianoortefabriken - A.-G., vormals C. Mand  
Königsallee 68 (Eingang Grünstraße). — Telefon Nr. 4474.  
Vermietung. Stimmungen.

Rhein.-Westf. Stempel  
Walther & ...  
G. m. b. H.  
**DÜSSELDORF**  
Oststraße 101 \* Fern...

**Musik-Bühne**

Oper, Schauspiel. Statuten gratis. Eintritt jederzeit. Dir. A. Waldeck, Sprechzeit von 4—5 Uhr.

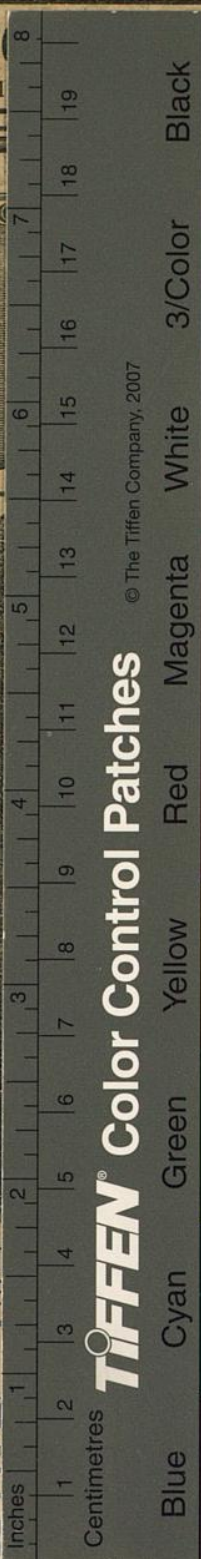

© The Tiffen Company, 2007

**TIFFEN** Color Control Patches

Blue	Cyan	Green	Yellow	Red	Magenta	White	3/Color	Black

Harmoniums  
...mtausch  
...t schriftl. Vereinbarung

**itz & Co.**  
...raße 35  
...her Nr. 3895  
...geschäft  
...artikeln u.  
...ederwaren  
...erte Verkaufsräume!

The Berlioz-School of Languages,  
Düsseldorf, Bismardstraße 93

**ule für Gesang**  
...como Minkowski (Dresden)  
...Ausbildung für  
...bis zur Öffentlichkeitsreife  
...f. Rheinland u. Westfalen  
**e Gallenkamp**  
...Telephone No. 14433  
...und 9 ab Hauptbahnhof

...ttenstr.51, Telef.9811  
...d. Musik, Konzertgesang,