

Fleisch beim Konditor holen

wollen wäre der Vernunft zuwider. Ebenso falsch ist es, wenn Sie **Leibbinden, Bruchbänder etc.** nicht vom Fachmann kaufen. Sachgemäß bedient werden Sie bei

Arthur Wolff
Hüttenstraße 5

Die größte Wohltat

welche man den Angehörigen im Felde bieten kann, ist der Schutz gegen nasse und kalte Füße. — Mein Überfüßling „**Undurchdringlich**“ schützt unter Garantie vor Regen- und Schneewasser. Einmalige Anschaffung. In 250-Gramm-Briefen zu versenden. Preis M. 3.50.

Theod. Koerwer, Schadowstr. 68

Preise der Plätze und der Billettsteuer

Proszeniumlogen	Mk. 5.45	und	0.55	=	6.—
1. Rang Balkon die ersten 3 Reihen	4.05		0.45	=	4.50
1. Rang Balkon die hinteren Reihen	3.15		0.35	=	3.50
1. Rang Mittelloge die ersten 2 Reihen	3.15		0.35	=	3.50
1. Rang Mittelloge die hinteren Reihen	2.70		0.30	=	3.—
1. Rang Seitenloge d. erste Reihe (außer Loge 1, 2, 3, 4)	2.70		0.30	=	3.—
1. Rang Seitenloge 1—4 erste Reihe, 5—16 zweite Reihe	2.25		0.25	=	2.50
1. Rang Seitenloge 1—4 zweite und dritte Reihe, Loge 5—16 dritte Reihe	1.80		0.20	=	2.—
Parkettlogen 1. Reihe	2.70		0.30	=	3.—
Parkettlogen 2. und 3. Reihe	2.25		0.25	=	2.50
Parkett	2.70		0.30	=	3.—
Stehparkett	2.25		0.25	=	2.50
2. Rang Balkon 1. und 2. Reihe	1.35		0.15	=	1.50
2. Rang Balkon 3. bis 5. Reihe	1.10		0.15	=	1.25
2. Rang Seitenloge 1. Reihe	1.10		0.15	=	1.25
2. Rang Seitenloge 2. und 3. Reihe	0.90		0.10	=	1.—
2. Rang Proszeniumloge	0.90		0.10	=	1.—
Sitzparterre	0.90		0.10	=	1.—
Stehparterre	0.45		0.05	=	0.50
Galerie Sitzplatz	0.45		0.05	=	0.50

*Textbücher sind an der Kasse und bei den Billettleuren zu haben.
Umbesetzungen infolge von Erkrankungen behält sich die Direktion vor.
Während der Hauptpausen wird der eiserne Vorhang heruntergelassen.*

Für telephonische Billettvorbestellungen (Telephon 7755) wird eine Vormerkungsgebühr von 20 Pfg. erhoben. Der Verkauf der Einlaßkarten findet morgens von 10—1 Uhr an der Theaterkasse des Stadttheaters statt, mit Ausnahme von Parterre- und Galeriekarten, die an der Galeriekasse verkauft werden. Die reservierten Billets müssen am Tage der Vorstellung spätestens mittags 12 Uhr abgeholt sein. Vorausbestellungen von Einlaßkarten für die Sonntagnachmittags-Vorstellungen und für die volkstümlichen Vorstellungen zu ermäßigten Preisen werden nicht entgegengenommen.

**Adlerbrauerei vorm. Rud. Dorst,
Düsseldorf.**

Hotel Kaletsch Königsallee 66

Gebrüder
HARTOCH
Fliegerstr. • Markt • Bolkerstr.

P. Wiene • **Schürzen** -Konfektion
Ackerstrasse Nr. 3 Elegante Mass-Anfertigung

BETTEN Bettwaren, Gardinen, Dekorationen
ERNST MICHELS
Altestr.-Ecke Elberfelderstr.

Spezialist in künstlichen Blumen
 Richard Koch Blumenfabrik - Lieferant viel. Theater
 Fernsprecher 1944 - Düsseldorf - Mittelstraße Nr. 17
 Spezialist in künstlichen Blumen
 Carl Rahn Schönebergstr. 50 Fernsprecher 14311

Konservatorium Obercassel
(Brahms-Konservatorium)
Dominikanerstraße 4, I. Etage

Den größten Beifall haben immer:
SALAMANDER-STIEFEL
14⁵⁰ 12⁵⁰ 16⁵⁰
Salamander Schuhfabrik m.B.H. Berlin
Niederlassung: Düsseldorf, Schadowstr. 18

BRAHMS-Konservatorium
Hohenzollernstr. 40, Telef. 8942
verbund. m. Musiklehrer(innen)-Seminar

Cafe Palast
Düsseldorf, Graf-Adolfstr. 46, I. Et.
Große mod. Cafe u. Restaurant
Spezial-Ausschank:
Pachorr München
14 Billards, Eigene Konditorei, Große Konzerte im Cafe nachmittags u. abends
Die Direktion

Abonnement **1** Freitag den 14. Mai 1915: Abonnement **1**

Herz und Angulus Stiefel
Zwei erstklassige deutsche Fabrikate
Schuhhaus Silbermann Grabenstr.

J. H. Laag
Hoffärberei u. chem. Reinigungs-Anstalt
Fabrik: Kaiserswerther Straße Nr. 95
Annahmen in allen Stadtteilen

Rigoletto

Oper in 4 Akten von Giuseppe Verdi.
Musikalische Leitung: Richard Tornauer Spielleitung: Gustav Waschow

Die Oper im eigenen Heim
Grammophon-Gramola
Aufnahmen von Arsen - Kurt Boehm van Endert - Lordmann - Lieban - Hempel - Krüger u. A.
Vorführung ohne Kaufzwang

«Rheingold»
Restaurations-Betrieb
G. m. b. B.
Königsallee 58

Personen:

Der Herzog von Mantua	Bernardi Bernardi
Rigoletto, sein Hofnarr	August Kleß
Gilda, dessen Tochter	Gertrud Stretten
Graf von Monterone	Erich Banistaengl
Graf von Ceprano	Wilhelm Fahbinder
Die Gräfin, seine Gemahlin	Annie Lighart
Marullo, Kavalier	Hubert Mertens
Boris, Böfing	Max Roller
Sparafucile, ein Bandit	Bermann Wucherpiennig
Maddalena, seine Schwester	Marie Weigenfels
Giovanna, Gildas Gefährtin	Marie Sieg
Ein Gerichtsdiener	Peter Morscheuser
Ein Page der Herzogin	Emma Prothmann

Grammophon-Spezialhaus
Düsseldorf **NUI** Königsallee 78

Wilh. Arnold
Nachf. Karl Dudweiler
Kohlenhandlung
Leopoldstrasse 15

Herrn und Damen vom Hofe, Pagen, Bellebardiere.
Die Handlung spielt in der Stadt Mantua und deren Umgebung.
Nach dem 2. Akte findet eine längere Pause statt.
Textbücher sind an der Kasse und bei den Billetteuren zu haben.
Umbesetzungen infolge von Erkrankungen behält sich die Direktion vor.
Krank Werner Wolff
Kassenöffnung u. Einlaß 7 Uhr. Anfang 7¹/₂ Uhr. Ende ungef. 9¹/₄ Uhr

IBACH Flügel, Pianos, Pianolas
Pianola-Pianos kauf- und leihweise
Schadowstr. 52 Bleichstr. 23
Telephon Nr. 1237 und 12037

Brauerei Schumacher, Bolkerstraße

PAUL BRÄESS, Düsseldorf Kasernenstraße 27
Telephon 543 und 8543
Ceppiche, Dekorationen, Polstermöbel, Gardinen, Möbel- u. Dekorationsstoffe
Orientteppiche | Persönlicher Einkauf im Orient

Jacob Klingel (vorm. Panzer)
empfiehlt seine Delikatessen u. Weine
Graf-Adolfstr. 80 - Fernsprecher 2600

Park-Hotel
DÜSSELDORF • Am Corneliusplatz

Vornehmes Familien-Hotel
Elegantes erstklassiges Weinrestaurant
= Abendessen nach dem Theater =

Palast-Hotel Breidenbacher Hof
Vornehm Restaurant
= Stadtküche =
Suppers vor u. nach dem Theater

Ludw. Krieger Flügel, Pianinos, Harmoniums

Klosterstr. 14a Gegr. 1875 Teilzahlung, Miete, Umtausch Mietanrechnung bei späterem Kauf laut schriftl. Vereinbarung

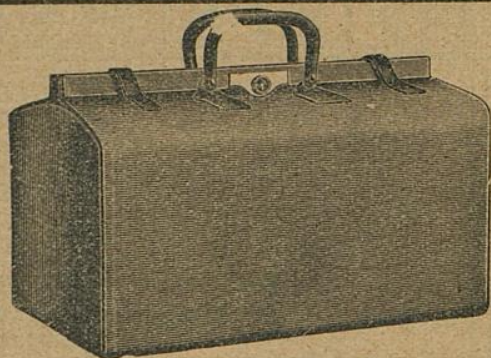

E. Schmitz & Co.

Alleestraße 35

Fernsprecher Nr. 3895

Spezialgeschäft
in Reiseartikeln u.
feinen Lederwaren

Bedeutend vergrößerte Verkaufsräume!

FLÜSEL UND PIANOS

33 erste Preise. — 16 Hoflieferungen.

Rhein. Pianofortefabriken - A.-G., vormals C. Mand
Königsallee 68 (Eingang Grünstraße). — Telefon Nr. 4474.
Vermietung. 5555 Stimmungen.

Spielplan:

Samstag, den 15. Mai, abends 7 $\frac{1}{2}$ Uhr
Abonnement 2:

Prinz Friedrich v. Homburg

Sonntag, den 16. Mai, abends 7 $\frac{1}{2}$ Uhr
Abonnement 3
Zum ersten Male

Die Förster-Christel

The Berlitz-School of Languages,
Düsseldorf, Bismardstraße 93



Meister-Schule für Gesang

Ernst von Schuch u. Giacomo Minkowski (Dresden)

Vollständige Ausbildung für
OPER u. KONZERT bis zur Öffentlichkeitsreife
Ausschl. Lehrdiplom f. Rheinland u. Westfalen

Frau Marie Gallenkamp

Graf-Adolf-Straße 32 II • Telefon No. 14433
Straßenbahnlinie 8 und 9 ab Hauptbahnhof

Musik-Akademie

Düsseldorf, Charlottenstr. 51, Telef. 9811

Ausbildung i. all. Zweig. d. Musik, Konzertgesang,

Oper, Schauspiel. Statuten gratis. Eintritt jederzeit. Dir. A. Waldeck, Sprechzeit von 4—5 Uhr.

Sudw. Krie

Klosterstr. 14a Geg

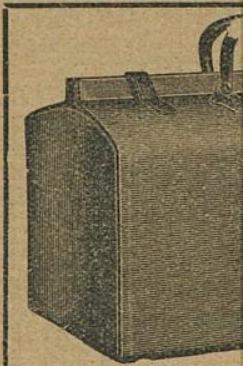

MAND
FLÜSEL UND PIANOS
33 erste Preise. — 16 Hoffierungen.
Rhein. Pianofortefabriken - A.-G., vormals C. Mand
Königsallee 68 (Eingang Grünstraße). — Telefon Nr. 4474.
Vermietung. Stimmungen.

Rhein.-Westf. Stem
Walther &
G. m.
DÜSSELDORF
Oststraße 101 * F.

Musik-A

Oper, Schauspiel. Statuten gratis. Eintritt jederzeit. Dir. A. Waldeck, Sprechzeit von 4—5 Uhr.

Harmoniums

Umtausch
laut schriftl. Vereinbarung

nitz & Co.

straße 35

recher Nr. 3895

algeschäft

seartikeln u.

Lederwaren

größerte Verkaufsräume!

The Berlitz-School of Languages,
Düsseldorf, Bismarckstraße 93

Schule für Gesang

Giacomo Minkowski (Dresden)

ige Ausbildung für

T bis zur Öffentlichkeitsreife

om f. Rheinland u. Westfalen

ie Gallenkamp

52 II • Telephone No. 14433

8 und 9 ab Hauptbahnhof

lottenstr. 51, Telef. 9811

ig. d. Musik, Konzertgesang,

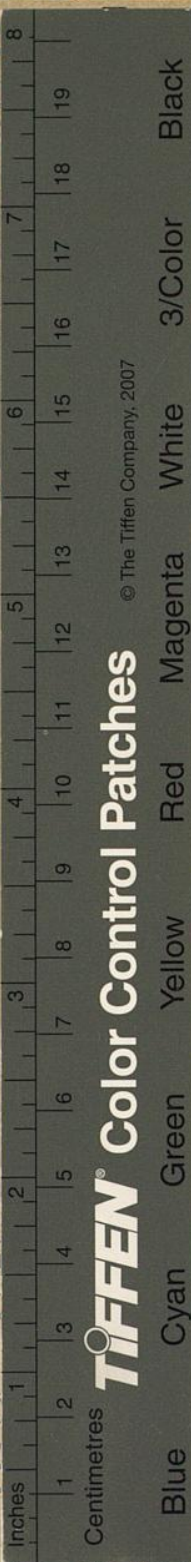

TIFFEN Color Control Patches © The Tiffen Company, 2007