

## Fleisch beim Konditor holen

wollen wäre der Vernunft zuwider. Ebenso falsch ist es, wenn Sie **Leibbinden, Bruchbänder** etc. nicht vom Fachmann kaufen. Sachgemäß bedient werden Sie bei

**Arthur Wolff**  
Hüttenstraße 5

## Die größte Wohltat

welche man den Angehörigen im Felde bieten kann, ist der Schutz gegen nasse und kalte Füße. — Mein Überfüßling „**Undurchdringlich**“ schützt unter Garantie vor Regen- und Schneewasser. Einmalige Anschaffung. In 250-Gramm-Briefen zu versenden. Preis M. 3.50.

**Theod. Koerwer**, Schadowstr. 68

### Preise der Plätze und der Billettsteuer

Proseniumlogen . . . . .	Mk. 5.45 und 0.55	= 6.—
1. Rang Balkon die ersten 3 Reihen . . . . .	4.05	0.45 = 4.50
1. Rang Balkon die hinteren Reihen . . . . .	3.15	0.35 = 3.50
1. Rang Mittelloge die ersten 2 Reihen . . . . .	3.15	0.35 = 3.50
1. Rang Mittelloge die hinteren Reihen . . . . .	2.70	0.30 = 3.—
1. Rang Seitenloge d. erste Reihe (außer Loge 1, 2, 3, 4)	2.70	0.30 = 3.—
1. Rang Seitenloge 1—4 erste Reihe, 5—16 zweite Reihe	2.25	0.25 = 2.50
1. Rang Seitenloge 1—4 zweite und dritte Reihe, Loge 5—16 dritte Reihe . . . . .	1.80	0.20 = 2.—
Parkettlogen 1. Reihe . . . . .	2.70	0.30 = 3.—
Parkettlogen 2. und 3. Reihe . . . . .	2.25	0.25 = 2.50
Parkett . . . . .	2.70	0.30 = 3.—
Stehparkett . . . . .	2.25	0.25 = 2.50
2. Rang Balkon 1. und 2. Reihe . . . . .	1.35	0.15 = 1.50
2. Rang Balkon 3. bis 5. Reihe . . . . .	1.10	0.15 = 1.25
2. Rang Seitenloge 1. Reihe . . . . .	1.10	0.15 = 1.25
2. Rang Seitenloge 2. und 3. Reihe . . . . .	0.90	0.10 = 1.—
2. Rang Proseniumloge . . . . .	0.90	0.10 = 1.—
Sitzparterre . . . . .	0.90	0.10 = 1.—
Stehparterre . . . . .	0.45	0.05 = 0.50
Galerie Sitzplatz . . . . .	0.45	0.05 = 0.50

*Textbücher sind an der Kasse und bei den Billetteuren zu haben.  
Umbesetzungen infolge von Erkrankungen behält sich die Direktion vor.  
Während der Hauptpausen wird der eiserne Vorhang heruntergelassen.*

Für telephonische Billettbestellungen (Telephon 7755) wird eine Vormerkungsgebühr von 20 Pfg. erhoben. Der Verkauf der Einlaßkarten findet morgens von 11—1 Uhr an der Theaterkasse des Stadttheaters statt, mit Ausnahme von Parterre- und Galeriekarten, die an der Galeriekasse verkauft werden. Die reservierten Billets müssen am Tage der Vorstellung spätestens mittags 1 Uhr abgeholt sein. Vorausbestellungen von Einlaßkarten für die Sonntagnachmittags-Vorstellungen und für die volkstümlichen Vorstellungen zu ermäßigten Preisen werden nicht entgegengenommen.

**Adlerbrauerei vorm. Rud. Dorst,  
Düsseldorf.**

Gebrüder  
**HARTOCH**  
Flingerstr. • Markt • Bolkerstr.

**P. Wienen • Schürzen** - Kon ektion  
Ackerstrasse Nr. 3 Elegante Mass-Anfertigung

**BETTEN** Bettwaren, Gardinen, Dekorationen  
ERNST MICHELS  
Altestr. Ecke Elberfelderstr.

Richard Koch — Blumenabst. — Lieferant v. Theater  
**Künstliche Blumen**  
Fernsprecher 1944 • Düsseldorf • Mittelstraße Nr. 17

Spezialist in — Schmerzlose und geschickte Behandl.  
**Carl Rahn**  
Blumenk. / Pass. 50  
Fernsprecher 1431

**Konservatorium Oberassel**  
(Brahms-Konservatorium)  
Dominikanerstraße 4, I. Etage

## Cafe Palast

Düsseldorf, Graf-Adolfstr. 46, I. Et.  
Große mod. Cafe u. Restaurant  
Spezial-Ausschank:  
Pechorr München  
14 Billards. Eigene Konditorei. Große Konzerte im Cafe nachmittags u. abends  
Die Direktion

## J. H. Laag

Hoffärberei u. chem.  
Reinigungs-Anstalt  
Fabrik: Kaiserswerther Straße Nr. 95  
Annahmen in allen Stadtteilen

«Rheingold»  
Restaurations-Betrieb  
G. m. b. B.  
Königsallee 58

Wilh. Arnold  
Nachf. Karl Duckweller  
Kohlenhandlung  
Leopoldstrasse 15



Den größten Beifall haben immer:  
**SALAMANDER-STIEFEL**

14.50 12.50 16.50

Salamander Schuhfab. m. b. H. Berlin  
Niederlassung: Düsseldorf, Schadowstr. 18

Abonnement **6**

Dienstag, den 11. Mai 1915:

Abonnement **6**

# MARTA

oder: Der Markt zu Richmond

Romantisch-komische Oper in 4 Akten von Friedrich von Flotow.

Musikalische Leitung: Alfred Fröhlich. Spielleitung: Gustav Waschow

### Personen:

Lady Harriet Durham, Ehrenfräulein der Königin	Gertrud Stretten
Nancy, ihre Vertraute	Marie Weißenfels
Lord Tristan Micklefort, ihr Vetter	Hubert Mertens
Lyonel	Heinr. Niggemeyer
Plunkett, ein reicher Pächter	Gustav Waschow
Der Richter zu Richmond	Ernst Bedau
Erste	Josefina Telona
Zweite	Betsy Frieden
Dritte	Clara Wenzlawsky
Erster	Willy Schott
Zweiter	Heinz Leitmann
Dritter	Hugo Lazak
Erster	Peter Morschäuser
Zweiter	Peter Kirschbaum

Ein Gerichtsschreiber, Pächter, Mägde, Knechte, Jägerinnen im Gefolge der Königin, Pagen, Diener. Szene: Teils im Schlosse der Lady, teils zu Richmond und dessen Umgebung.  
Zeit: Zur Regierung der Königin Anna.

Nach dem 2. Akte findet eine längere Pause statt.  
Textbücher sind an der Kasse und bei den Billetteuren zu haben.  
Umsetzungen infolge von Erkrankungen behält sich die Direktion vor  
Krank Wemer Wolff

Kassenöffnung u. Einlaß 7 Uhr Anfang 7<sup>1</sup>/<sub>2</sub> Uhr. Ende ungef. 10 Uhr

**BRAHMS-Konservatorium**  
Hohenzollernstr. 40, Telef. 8942  
verb. m. Musiklehrer(innen)-Seminar

**Herz und Angulus Stiefel**  
Zwei erstklassige deutsche Fabrikate  
Schuhhaus Silbermann Grabenstr.

**Die Oper im eigenen Heim**  
**Grammophon-Gramola**

Aufnahmen von Arensen - Kurt - Boehm von Endert - Lordmann - Lieban - Hempel - Knüpfer u. A.  
Vorführung ohne Kaufzwang

**Grammophon-Spezialhaus**  
Düsseldorf **NUT** Königsallee 78

**iBACH** Flügel, Pianos, Pianolas  
Pianola-Pianos kauft- und leihweise  
Schadowstr. 52 Bleichstr. 23  
Telephon Nr. 1237 und 12037

**Jacob Klingel (vorm. Panzer)**  
empfehle seine erköhligen Delikateßen u. Weine  
Graf-Adolfstr. 80 • Fernsprecher 2600

Brauerei Schumacher, Bolkerstraße

**PAUL BRÄESS, Düsseldorf** Kasernenstraße 27  
Telephon 543 und 8543  
Teppiche, Dekorationen, Polstermöbel, Orientteppiche | Persönlicher Einkauf im Orient  
Gardinen, Möbel- u. Dekorationsstoffe

**Park-Hotel**  
DÜSSELDORF • Am Corneliusplatz

Vornehmes Familien-Hotel  
Elegantes erstklassiges Weinrestaurant  
= Abendessen nach dem Theater =

**Palast-Hotel Breidenbacher Hof** Vornehm Restaurant  
Stadtküche  
Soupers vor u. nach dem Theater

Düsseldorfer Musikschule  
Leitung: Zilles  
Friedrich-Strasse 15  
Klasse für G. W. Schow  
E. & E. Mey  
Mittelstr. 18  
Spezial-Haus für  
Orient-Teppiche  
Deutsche Teppiche  
Möbel- und Wandstoffe  
Tapeten

# Sudw. Krieger Flügel, Pianinos, Harmoniums

Klosterstr. 14a Gegr. 1875 Teilzahlung, Miete, Umtausch Mietanrechnung bei späterem Kauf laut schriftl. Vereinbarung

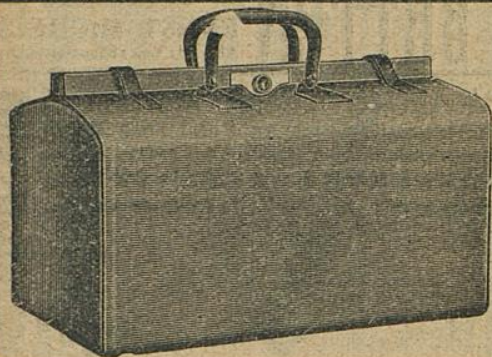

## E. Schmitz & Co.

Alleestraße 35

Fernsprecher Nr. 3895

Spezialgeschäft  
in Reiseartikeln u.  
feinen Lederwaren

Bedeutend vergrößerte Verkaufsräume!

## MAND Flügel und Pianos

33 erste Preise. — 16 Hofflieferungen.

Rhein. Pianofortfabriken - A.-G., vormals C. Mand  
Königsallee 68 (Eingang Grünerstraße). — Telefon Nr. 4474.  
Vermietung. 555 Stimmungen.

### Spielplan:

Mittwoch, den 12. Mai, abends 7 $\frac{1}{2}$  Uhr  
Abonnement 7

**Die Königin von Saba**

Donnerstag, 13. Mai, abends 7 $\frac{1}{2}$  Uhr  
Abonnement 8

**Akt Heidelberg**

Freitag, den 14. Mai, abends 7 Uhr  
Abonnement 1:

**Rigoletto**

Samstag, den 15. Mai, abends 7 $\frac{1}{2}$  Uhr  
Abonnement 2:

**Prinz Friedrich v. Homburg**

Sonntag, den 16. Mai, abends 7 $\frac{1}{2}$  Uhr  
Abonnement 3

Zum ersten Male

**Die Förster-Christel**

The Berlioz-School of Languages,  
Düsseldorf, Bismarckstraße 93



### Meister-Schule für Gesang

Ernst von Schuch u. Giacomo Minkowski (Dresden)

Vollständige Ausbildung für

OPER u. KONZERT bis zur Öffentlichkeitsreife  
Ausschl. Lehrdiplom f. Rheinland u. Westfalen

**Frau Marie Gallenkamp**

Graf-Adolf-Straße 32 II · Telefon No. 14433  
Straßenbahnlinie 8 und 9 ab Hauptbahnhof

## Musik-Akademie

Düsseldorf, Charlottenstr. 51, Telef. 9811

Ausbildung i. all. Zweig. d. Musik, Konzertgesang,

Oper, Schauspiel. Statuten gratis. Eintritt jederzeit. Dir. A. Waldeck, Sprechzeit von 4—5 Uhr.

**Ludw. Krieger Flügel Pianinos Harmoniums**

Klosterstr. 14a Gegr.

Umtausch  
laut schriftl. Vereinbarung

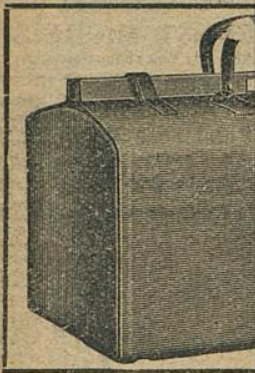

**nitz & Co.**

straße 35

ercher Nr. 3895

algeschäft

artikeln u.

Lederwaren

öberte Verkaufsräume!

**MAND**

**Flügel und Pianos**  
33 erste Preise. — 16 Hofflieferungen.  
Rhein. Pianofortfabriken - A.-G., vormals C. Mand  
Königsallee 68 (Eingang Grünstraße). — Telefon Nr. 4474.  
Vermietung. 555 Stimmungen.

Rhein.-Westf. Stempel  
**Walther & ...**  
G. m. b.  
**DÜSSEL**  
Oststraße 101 \* Fern

**Musik-Abt.**

Oper, Schauspiel. Statu

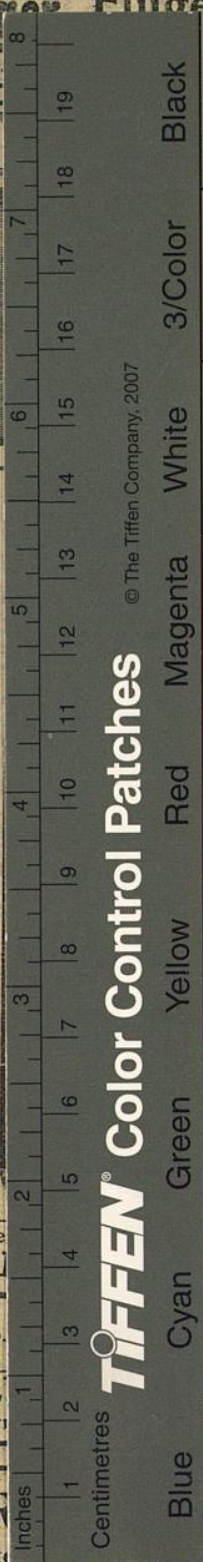

**TIFFEN® Color Control Patches**

© The Tiffen Company, 2007

Color	1	2	3	4	5	6	7	8
Blue	Blue	Cyan	Green	Yellow	Red	Magenta	White	Black
	Light Blue	Light Cyan	Light Green	Light Yellow	Light Red	Light Magenta	White	Black
	Dark Blue	Dark Cyan	Dark Green	Dark Yellow	Dark Red	Dark Magenta	White	Black

The Berlitz-School of Languages,  
Düsseldorf, Bismardstraße 93

**Schule für Gesang**

como Minkowski (Dresden)  
e Ausbildung für  
bis zur Öffentlichkeitsreihe  
f. Rheinland u. Westfalen  
**Gallenkamp**  
II . Telefon No. 14433  
und 9 ab Hauptbahnhof

tenstr.51, Telef. 9811  
d. Musik, Konzertgesang,  
Sprechzeit von 4—5 Uhr.