

Fleisch beim Konditor holen

wollen wäre der Vernunft zuwider. Ebenso falsch ist es, wenn Sie Leibbinden, Bruchbänder etc. nicht vom Fachmann kaufen. Sachgemäß bedient werden Sie bei

Arthur Wolff
Hüttenstraße 5

Die größte Wohlthat

welche man den Angehörigen im Felde bieten kann, ist der Schutz gegen nasse und kalte Füße. — Mein Überfüßling „*Undurchdringlich*“ schützt unter Garantie vor Regen- und Schneewasser. Einmalige Anschaffung. In 250-Gramm-Briefen zu versenden. Preis M. 3.50.

Theod. Koerwer, Schadowstr. 68

Preise der Plätze und der Billettsteuer

Proszeniumlogen	
1. Rang Balkon die ersten 3 Reihen	
1. Rang Balkon die hinteren Reihen	
1. Rang Mittelloge die ersten 2 Reihen	
1. Rang Mittelloge die hinteren Reihen	
1. Rang Seitenloge d. erste Reihe (außer Loge 1, 2, 3, 4)	
1. Rang Seitenloge 1—4 erste Reihe, 5—16 zweite Reihe	
1. Rang Seitenloge 1—4 zweite und dritte Reihe, Loge 5—16 dritte Reihe	
Parkettlogen 1. Reihe	
Parkettlogen 2. und 3. Reihe	
Parkett	
Stehparkett	
2. Rang Balkon 1. und 2. Reihe	
2. Rang Balkon 3. bis 5. Reihe	
2. Rang Seitenloge 1. Reihe	
2. Rang Seitenloge 2. und 3. Reihe	
2. Rang Proszeniumloge	
Sitzparterre	
Stehparterre	
Galerie Sitzplatz	

*Textbücher sind an der Kasse und bei den Billetteuren zu haben.
Umbesetzungen infolge von Erkrankungen behält sich die Direktion vor.
Während der Hauptpausen wird der eiserne Vorhang heruntergelassen.*

Für telephonische Billettbestellungen (Telephon 7755) wird eine Vormerksgebühr von 20 Pfg. erhoben. Der Verkauf der Einlaßkarten findet morgens von 10—1 Uhr an der Theaterkasse des Stadttheaters statt, mit Ausnahme von Parterre- und Galeriekarten, die an der Galeriekasse verkauft werden. Die reservierten Billets müssen am Tage der Vorstellung spätestens mittags 12 Uhr abgeholt sein. Vorausbestellungen von Einlaßkarten für die Sonntagnachmittags-Vorstellungen und für die volkstümlichen Vorstellungen zu ermäßigten Preisen werden nicht entgegengenommen.

**Adlerbrauerei vorm. Rud. Dorst,
Düsseldorf.**

Hotel Kaletsch Königsallee 66

Gebrüder
HARTOCH
Fliegerstr. • Markt • Bolkerstr.

P. Wienen • Schürzen - Konfektion
Ackerstrasse Nr. 3 Elegante Mass-Anfertigung

BETTEN Bettwaren, Gardinen, Dekorationen
ERNST MICHELS
Alleestr. Ecke Elberfelderstr.

Spezialist in Künstlichen Nägeln - in - Schürzen - Blumenstr. 20 Fernsprecher 14311

Konservatorium Obercassel
(Brahms-Konservatorium)
Dominikanerstraße 4, I. Etage



Den größten Beifall haben immer:
SALAMANDER-STIEFEL

14⁵⁰ 12⁵⁰ 16⁵⁰

Salamander Schuhfab. m. b. H. Berlin.
Niederlassung: Düsseldorf, Schadowstr. 18

BRAHMS-Konservatorium
Hohenzollernstr. 40, Telef. 8942
verbund. m. Musiklehrer(innen)-Seminar

Cafe Palast

Düsseldorf, Graf-Adolfstr. 46, I. Et.
Große mod. Cafe u. Restaurant
Spezial-Ausschank:
Pachorr München
14 Billards, Eigene Konditorei. Große Konzerte im Cafe nachmittags u. abends
Die Direktion

J. H. Laag

Hoffärberei u. chem. Reinigungs-Anstalt

Fabrik: Kaiserswerther Straße Nr. 95
Annahmen in allen Stadtteilen

«Rheingold»
Restauration-Betrieb
G. m. b. B.
Königsallee 58

Wilh. Arnold
Nachf. Karl Duckweller
Kohlenhandlung
Leopoldstrasse 15

Sonntag, den 9. Mai 1915 nachmittags 2 1/2 Uhr

zu ermässigten Preisen:

MIGNON

Oper in 3 Akten mit Benutzung des Goetheschen Romans „Wilhelm Meisters Lehrjahre“ von M. Carré und J. Barbier, deutsch von Ferd. Gumbert.
Musik von Ambroise Thomas.

Musikalische Leitung: Richard Tornauer. Spielleitung: Gustav Waschow

PERSONEN:

Wilhelm Meister	Heinrich Niggemeier
Lothario	Gustav Waschow
Laertes	Ernst Bedau
Friedrich	Arthur Schetter
Jarno	Hermann Wucherpfennig
Antonio	Peter Kirschbaum
Aloisius	Hugo Lazak
Mignon	Aennchen Heyter
Philine	Gertrud Stretten
Diener	Karl Gericke

Zigeuner, Schauspieler, Herren und Damen, Bürger, Bauern und Bäuerinnen.
Der 1. und 2. Akt spielt in Deutschland, der 3. in Italien gegen 1790.
Im ersten Akt: Zigeunertanz, arrangiert von der Ballettmeisterin Martha Esche, ausgeführt von Martha Esche und dem Ballettpersonal.

Nach dem 2. Akte findet eine längere Pause statt.
Textbücher sind an der Kasse und bei den Billetteuren zu haben.
Umbesetzungen infolge von Erkrankungen behält sich die Direktion vor.
Krank: Werner Wolf.

Kassenöffnung u. Einlaß 2 Uhr , Anfang 2 1/2 Uhr. Ende 5 Uhr

Herz und Angulus Stiefel
Zwei erstklassige deutsche Fabrikate
Schuhhaus Silbermann Grabenstr.

Die Oper im eigenen Heim
Grammophon-Gramola
Aufnahmen von Arensen - Kurt-Boehm van Enderi-Lordmann-Lieban-Hempel-Knüpfer u. A.
Vorführung ohne Kautzwang

Grammophon-Spezialhaus
Düsseldorf **NU** Königsallee 78

IBACH Flügel, Pianos, Pianolas
Pianola-Pianos kauf- und leihweise
Schadowstr. 52 Bleichstr. 23
Telephon Nr. 1237 und 12037

Jacob Klingel (vorm. Panzer)
empfiehlt keine Delikatessen u. Weine
Graf Adolffstr. 80 • Fernsprecher 2600

Brauerei Schumacher, Bolkerstraße

PAUL BRÄESS, Düsseldorf Kasernenstraße 27
Telephon 543 und 8543
Teppiche, Dekorationen, Polstermöbel, Gardinen, Möbel- u. Dekorationsstoffe
Orientteppiche Persönlicher Einkauf im Orient

Park-Hotel
DÜSSELDORF • Am Corneliusplatz

Vornehmes Familien-Hotel
Elegantes erstklassiges Weinrestaurant
= Abendessen nach dem Theater =

Palast-Hotel **Breidenbacher Hof** Vornehm. Restaurant
= Stadtküche =
Soupers vor u. nach dem Thea

Düsseldorfer Musikschule
Leitung: F. Zilles
Direktor: Friedrich Stassitz
Klasse für G. Waschow
Sologesang

E. & E. Mey
Mittelstr. 18
Spezial-Haus für
Orient-Teppiche
Deutsche Teppiche
Möbel- und Wandstoffe
Tapeten

Ludw. Krieger Flügel, Pianinos, Harmoniums

Klosterstr. 14a Gegr. 1875

Teilzahlung, Miete, Umtausch
Mietanrechnung bei späterem Kauf laut schriftl. Vereinbarung

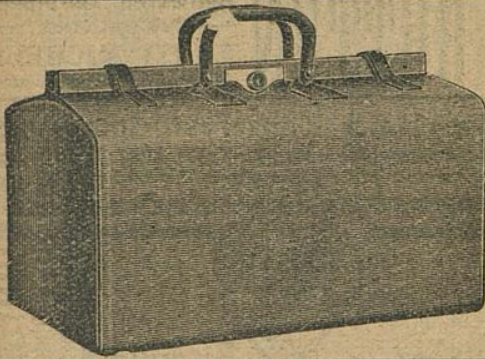

E. Schmitz & Co.

Alleestraße 35

Fernsprecher Nr. 3895

Spezialgeschäft
in Reiseartikeln u.
feinen Lederwaren

Bedeutend vergrößerte Verkaufsräume!

MAND
Flügel und Pianinos

33 erste Preise. — 16 Hoffierungen.

Rhein. Pianofortefabriken - A.-G., vormals C. Mand
Königsallee 68 (Eingang Grünstraße). — Telefon Nr. 4474.

Vermietung. 555 Stimmungen.

Spielplan:

- Montag, den 10. Mai, abends 7 $\frac{1}{2}$ Uhr
Abonnement 5
Der fliegende Holländer
- Dienstag, den 11. Mai, abends 7 $\frac{1}{2}$ Uhr
Abonnement 6:
Marta
- Mittwoch, den 12. Mai, abends 7 $\frac{1}{2}$ Uhr
Abonnement 7
Die Königin von Saba
- Donnerstag, 13. Mai, abends 7 $\frac{1}{2}$ Uhr
Abonnement 8
Alt Heidelberg
- Freitag, den 14. Mai, abends 7 Uhr
Abonnement 1:
Rigoletto
- Samstag, den 15. Mai, abends 7 $\frac{1}{2}$ Uhr
Abonnement 2:
Prinz Friedrich v. Homburg
- Sonntag, den 16. Mai, abends 7 $\frac{1}{2}$ Uhr
Abonnement 3
Zum ersten Male
Die Förster-Christel

The Berlioz-School of Languages,
Düsseldorf, Bismarckstraße 93

Rhein.-Westf. Stempel- u. Farbenfabrik
Walther & Baumann
G. m. b. H.
DÜSSELDORF
Oststraße 101 * Fernsprecher 9060

Meister-Schule für Gesang

Ernst von Schuch u. Giacomo Minkowski (Dresden)

Vollständige Ausbildung für
OPER u. KONZERT bis zur Öffentlichkeitsreife
Ausschl. Lehrdiplom f. Rheinland u. Westfalen

Frau Marie Gallenkamp

Graf-Adolf-Straße 32 II · Telefon No. 14433
Straßenbahnlinie 8 und 9 ab Hauptbahnhof

Musik-Akademie

Düsseldorf, Charlottenstr. 51, Telef. 9811

Ausbildung i. all. Zweig. d. Musik, Konzertgesang,
Oper, Schauspiel. Statuten gratis. Eintritt jederzeit. Dir. A. Waldeck; Sprechzeit von 4—5 Uhr.

Ludw. Krieger

Klosterstr. 14a Gegr. 18

Flügel, Pianinos, Harmoniums

...ntausch
...t schriftl. Vereinbarung

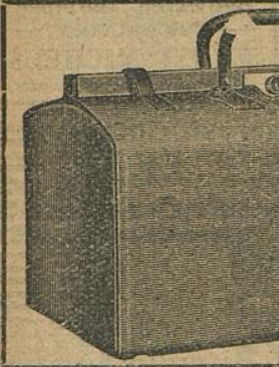

itz & Co.

raße 35

er Nr. 3895

geschäft

rtikeln u.

derwaren

erte Verkaufsräume!

MAND
Flügel und Pianos

33 erste Preise. — 16 Hoffierungen.

Rhein. Pianofortefabriken - A.-G., vormals C. Mand
Königsallee 68 (Eingang Grünstraße). — Telefon Nr. 4474.

Vermietung. 500 Stimmungen.

Rhein.-Westf. Stempel
Walther & E

G. m. b.

DÜSSELDORF
Oststraße 101 * Fern

Musik-Ak

Oper, Schauspiel. Statuten gratis. Ländert. Dir. A. Waldeck, Sprechzeit von 4—5 Uhr.

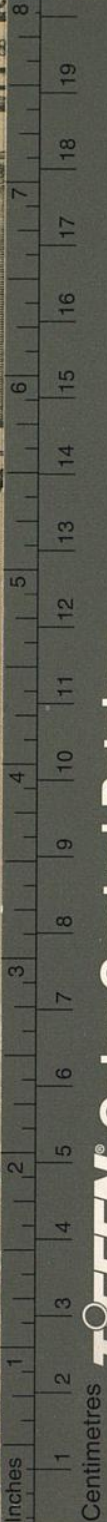

© The Tiffen Company, 2007

TIFFEN Color Control Patches

Blue Cyan Green Yellow Red Magenta White 3/Color Black

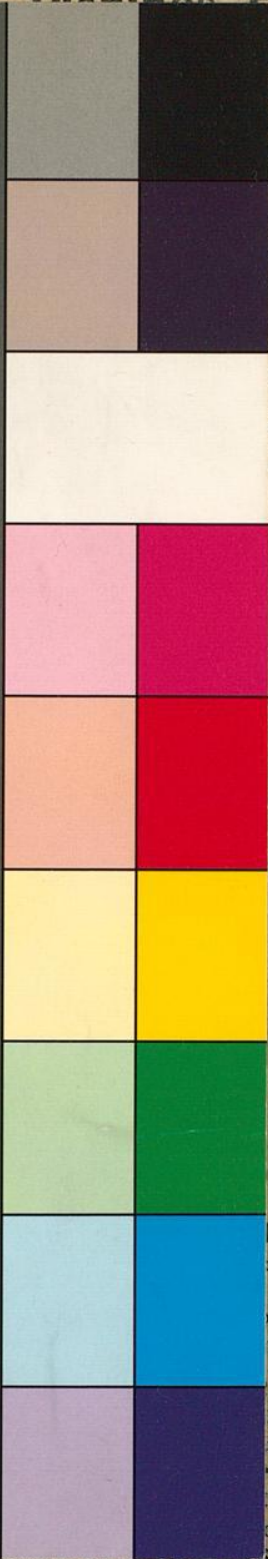

The Berlioz-School of Languages,
Düsseldorf, Bismarckstraße 93

ule für Gesang

omo Minkowski (Dresden)

Ausbildung für

is zur Öffentlichkeitsreife

f. Rheinland u. Westfalen

Gallenkamp

Telephone No. 14433

nd 9 ab Hauptbahnhof

tenstr. 51, Telef. 9811

d. Musik, Konzertgesang,

Sprechzeit von 4—5 Uhr.

