

Fleisch beim Konditor holen

wollen wäre der Vernunft zuwider. Ebenso falsch ist es, wenn Sie Leibbinden, Bruchbänder etc. nicht vom Fachmann kaufen. Sachgemäß bedient werden Sie bei

Arthur Wolff
Hüttenstraße 5

Die größte Wohltat

welche man den Angehörigen im Felde bieten kann, ist der Schutz gegen nasse und kalte Füße. — Mein Überfüßling „*Undurchdringlich*“ schützt unter Garantie vor Regen- und Schneewasser. Einmalige Anschaffung. In 250-Gramm-Briefen zu versenden. Preis M. 3.50.

Theod. Koerwer, Schadowstr. 68

Preise der Plätze und der Billettsteuer

Proszeniumlogen	M. 3.60 und 0.40	= 4.—
1. Rang Balkon die ersten 3 Reihen	2.70	0.30 = 3.—
1. Rang Balkon die hinteren Reihen	2.25	0.25 = 2.50
1. Rang Mittelloge die ersten 2 Reihen	2.25	0.25 = 2.50
1. Rang Mittelloge die hinteren Reihen	1.80	0.20 = 2.—
1. Rang Seitenloge d. erste Reihe (außer Loge 1, 2, 3, 4)	2.05	0.25 = 2.30
1. Rang Seitenloge 1—4 erste Reihe, 5—16 zweite Reihe	1.80	0.20 = 2.—
1. Rang Seitenloge 1—4 zweite und dritte Reihe, Loge 5—16 dritte Reihe	1.60	0.20 = 1.80
Parkettlogen 1. Reihe	1.80	0.20 = 2.—
Parkettlogen 2. und 3. Reihe	1.60	0.20 = 1.80
Parkett	1.80	0.20 = 2.—
Stehparkett	1.35	0.15 = 1.50
2. Rang Balkon 1. und 2. Reihe	1.15	0.15 = 1.30
2. Rang Balkon 3. bis 5. Reihe	0.90	0.10 = 1.—
2. Rang Seitenloge 1. Reihe	0.90	0.10 = 1.—
2. Rang Seitenloge 2. und 3. Reihe	0.70	0.10 = 0.80
2. Rang Proszeniumloge	0.70	0.10 = 0.80
Sitzparterre	0.70	0.10 = 0.80
Stehparterre	0.45	0.05 = 0.50
Galerie Sitzplatz	0.45	0.05 = 0.50

*Textbücher sind an der Kasse und bei den Billetteuren zu haben.
Umsetzungen infolge von Erkrankungen behält sich die Direktion vor.
Während der Hauptpausen wird der eiserne Vorhang heruntergelassen.*

Für telephonische Billetvorbestellungen (Telephon 7755) wird eine Vormerkungsgebühr von 20 Pfg. erhoben. Der Verkauf der Einlaßkarten findet morgens von 10—1 Uhr an der Theaterkasse des Stadttheaters statt, mit Ausnahme von Parterre- und Galeriekarten, die an der Galeriekasse verkauft werden. Die reservierten Billets müssen am Tage der Vorstellung spätestens mittags 12 Uhr abgeholt sein. Vorausbestellungen von Einlaßkarten für die Sonntagnachmittags-Vorstellungen und für die volkstümlichen Vorstellungen zu ermäßigten Preisen werden nicht entgegengenommen.

**Adlerbrauerei vorm. Rud. Dorst,
Düsseldorf.**

Hotel Kaletsch Königsallee 66

Gebrüder
HARTOCH
Flügelstr. • Markt • Bolkerstr.

P. Wienen • Schürzen -Konfektion Elegante Mass-Anfertigung
Ackerstrasse Nr. 3

BETTEN Bettwaren, Gardinen, Dekorationen
ERNST MICHELS
Alteentr. Ecke Elberfelderstr.

Konservatorium Oberassel
(Brahms-Konservatorium)
Dominikanerstraße 4, I. Etage



Den größten Beifall haben immer:
SALAMANDER-STIEFEL

14.50 12.50 16.50

Salamander Schuhfabrik m. b. H. Berlin
Niederlassung: Düsseldorf, Schadowstr. 18

BRAHMS-Konservatorium
Hohenzollernstr. 40, Telef. 8942
verbund. m. Musiklehrer(innen)-Seminar

Düsseldorfer Musikschule
Leitung: F. Zilles, Friedrichstr. 15
Direktor: J. Schmass, Solofgänger

Cafe Palast

Düsseldorf, Graf-Adolfstr. 46, I. Et.
Großes mod. Cafe u. Restaurant
Spezial-Ausschank:
Pachorr München
14 Billards, Eigene Konditorei, Große Konzerte im Cafe nachmittags u. abends
Die Direktion

J. H. Laag

Hoffärberei u. chem.
Reinigungs-Anstalt

Fabrik: Kaiserswerther Straße Nr. 95
Annahmen in allen Stadtteilen

«Rheingold»
Restaurations-Betrieb
G. m. b. B.
Königsallee 58

Wilh. Arnold
Nachf. Karl Duckweller
Kohlenhandlung
Leopoldstrasse 15

Abonnement 3

Abonnement 3

Samstag den 8. Mai 1915,

BIEDERMEIER

Lustspiel in 3 Akten von Leo Walter Stein
Spielleitung: Béla Duschak.

Peter Johann Lohmeyer, Inhaber der Firma
Amadäus Nadtligall, Lohmeyer & Nadtligall
Konstanza, Lohmeyers Frau
Friedrich, beider Sohn
Friederike, Nadtligalls Frau
Lottchen, beider Tochter
Gottlieb Schnupfner, Apotheker
Minden, seine Töchter
Jettchen
Sulmager, Kaufmann
Betti Villant, Opernsängerin
von Römershoff, Bariton
Ogrohky, Tenor
Erste Sängerin
Zweite
Staudinger, Kommiss
Emil, Lehrling
Ursel, Dienstmädchen bei Nadtligall
Marie, Dienstmädchen bei Lohmeyer
Käpsele, ein Barbier
Käsebieter, ein Polizist
Kammel, ein Briefträger
Ein Postillon
Ein Hausknecht
Ein Laternenanzünder
Zwei Handwerksburschen

Emil Wirth
Ernst Berz
Jda Ravenau
Kurt Goldberg
Else Kittner
Selma Wuffke
Max Woggriffch
Maria Kren
Mizzi Geber-Rosen
Otto Buch
Gisela Bawelka
Ludwig Magr
Robert Scholz
Benndien Hüter
Marta Bölig
O. F. Teufcher
Belinz Leitmann
Erna Flock
Franziska Woggriffch
Arthur Schetter
Ernst Bedau
Paul Hermann
Peter Morschhäuser
Jahn Holzknecht
Carl Gercke
Carl Neumann
Paul Renner

Ort der Handlung: Eine Kleinstadt. Zeit: Um 1830.

Im 3. Akt: **Gesangseinlage: Aennchen Heyter, Hubert Mertens.**

Nach dem 1. und 2. Akte findet je eine längere Pause statt.

Umsetzungen infolge von Erkrankungen behält sich die Direktion vor.

Kassenöffnung u. Einlaß 7 Uhr. Anfang 7¹/₂ Uhr. Ende ungef. 10¹/₂ Uhr

Brauerei Schumacher, Bolkerstraße

PAUL BRÄESS, Düsseldorf Kasernenstraße 27
Telephon 543 und 8543
Teppiche, Dekorationen, Polstermöbel
Gardinen, Möbel- u. Dekorationsstoffe
Orientteppiche Persönlicher Einkauf im Orient

Jacob Klingel (vorm. Panzer)
empfiehlt seine
erhellen
Delikatessen u. Weine
Graf-Adolfstr. 80 • Fernsprecher 2600

Park-Hotel
DÜSSELDORF • Am Corneliusplatz

Vornehmes Familien-Hotel
Elegantes erstklassiges Weinrestaurant
Abendessen nach dem Theater

Palast-Hotel **Breidenbacher Hof** Vornehm. Restaurant
Stadtküche
Soupers vor u. nach dem Thea

Spezialer **Hühneraugen-** in — in —
Schmerzlose und
geschickte Behandl.
Richard Koch
— Blumenabstich —
Lieferant von Theater
Künstliche Blumen
Fernsprecher 1944 • Düsseldorf • Mittelstraße Nr. 17

Ludw. Krieger Flügel, Pianinos, Harmoniums

Klosterstr. 14a Gegr. 1875

Teilzahlung, Miete, Umtausch
Mietanrechnung bei späterem Kauf laut schriftl. Vereinbarung

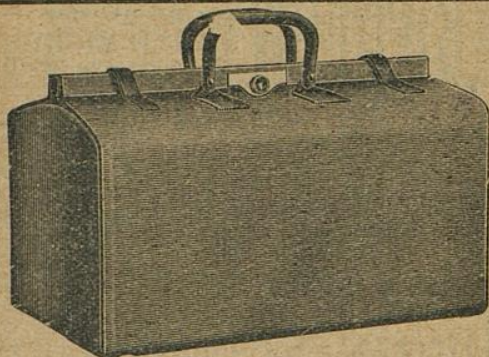

E. Schmitz & Co.

Alleestraße 35
Fernsprecher Nr. 3895

Spezialgeschäft
in Reiseartikeln u.
feinen Lederwaren

Bedeutend vergrößerte Verkaufsräume!

MAND Flügel und Pianos

33 erste Preise. — 16 Hofflieferungen.

Rhein. Pianofortefabriken - J. - G., vormals C. Mand
Königsallee 68 (Eingang Grünstraße). — Telefon Nr. 4474.
Vermietung. 555 Stimmungen.

Spielplan:

Sonntag, den 9. Mai, vormittags 11 $\frac{1}{2}$ Uhr
Musiklit. Veranstaltung Dr.
Neitzel: „Josephs Legende“

Nachmittags 2 $\frac{1}{2}$ Uhr,
(Eintrittskarten sind vergeben.)

Mignon

Abends 7 Uhr Abonnement 4
Der Troubadour

The Berlin-School of Languages,
Düsseldorf, Bismarckstraße 93



Meister-Schule für Gesang

Ernst von Schuch u. Giacomo Minkowski (Dresden)

Vollständige Ausbildung für
OPER u. KONZERT bis zur Öffentlichkeitsreife
Ausschl. Lehrdiplom f. Rheinland u. Westfalen

Frau Marie Gallenkamp

Graf-Adolf-Straße 32 II · Telefon No. 14433
Straßenbahnlinie 8 und 9 ab Hauptbahnhof

Musik-Akademie

Düsseldorf, Charlottenstr. 51, Telef. 9811

Ausbildung i. all. Zweig. d. Musik, Konzertgesang,
Oper, Schauspiel. Statuten gratis. Eintritt jederzeit. Dir. A. Waldeck, Sprechzeit von 4—5 Uhr.

Ludw. Kriege

Klosterstr. 14a Gegr. 187

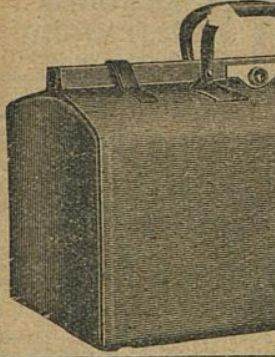

MAND
Füsel und Pianos
 33 erste Preise. — 16 Hoffierungen.
 Rhein. Pianofortefabriken - A.-G., vormals C. Mand
 Königsallee 68 (Eingang Grünstraße). — Telefon Nr. 4474.
 Vermietung. 500 Stimmungen.

Rhein. Westf. Stempel- u.
Walther & Ba
 G. m. b. H.
DÜSSELD
 Oststraße 101 * Fernst

Musik-Ak

Oper, Schauspiel. Statuten gratis. Eintritt jederzeit. Dir. A. Waldeck, Sprechzeit von 4—5 Uhr.

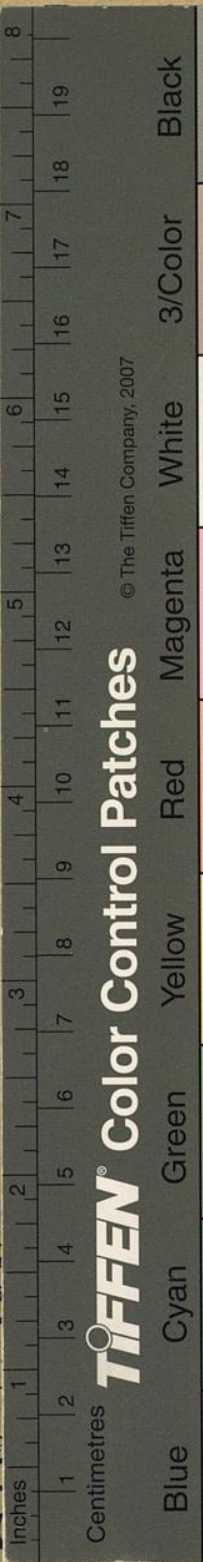

TIFFEN® Color Control Patches

© The Tiffen Company, 2007

Blue	Cyan	Green	Yellow	Red	Magenta	White	3/Color	Black
Light Blue	Light Cyan	Light Green	Light Yellow	Light Red	Light Magenta	White	Light Grey	Black
Medium Blue	Medium Cyan	Medium Green	Medium Yellow	Medium Red	Medium Magenta	White	Medium Grey	Black
Dark Blue	Dark Cyan	Dark Green	Dark Yellow	Dark Red	Dark Magenta	White	Dark Grey	Black

Harmoniums
Tausch
schriftl. Vereinbarung

tz & Co.
 Straße 35
 Nr. 3895
 Geschäft
 tikeln u.
 lwaren
 te Verkaufsräume!

The Berlin-School of Languages,
 Düsseldorf, Bismarckstraße 93

le für Gesang
 mo Minkowski (Dresden)
 Ausbildung für
 zur Öffentlichkeitsreife
 Rheinland u. Westfalen
Gallenkamp
 • Telephone No. 14433
 d 9 ab Hauptbahnhof

enstr.51, Telef. 9811
Musik, Konzertgesang,