

7.5

Borkenhagen, Oberkassel, Lueg-Allee 47

Fleisch beim Konditor holen

wollen wäre der Vernunft zuwider. Ebenso falsch ist es, wenn Sie **Leibbinden, Bruchbänder etc.** nicht vom Fachmann kaufen. Sachgemäß bedient werden Sie bei

Arthur Wolff
Hüttenstraße 5

Die größte Wohltat

welche man den Angehörigen im Felde bieten kann, ist der Schutz gegen nasse und kalte Füße. — Mein Überfüßling „**Undurchdringlich**“ schützt unter Garantie vor Regen- und Schneewasser. Einmalige Anschaffung. In 250-Gramm-Briefen zu versenden. Preis M. 3.50.

Theod. Koerwer, Schadowstr. 68

Preise der Plätze und der Billetsteuer

Proszeniumlogen	Mk. 5.45 und	0.55 = 6.—
1. Rang Balkon die ersten 3 Reihen	4.05	0.45 = 4.50
1. Rang Balkon die hinteren Reihen	3.15	0.35 = 3.50
1. Rang Mittelloge die ersten 2 Reihen	3.15	0.35 = 3.50
1. Rang Mittelloge die hinteren Reihen	2.70	0.30 = 3.—
1. Rang Seitenloge d. erste Reihe (außer Loge 1, 2, 3, 4)	2.70	0.30 = 3.—
1. Rang Seitenloge 1—4 erste Reihe, 5—16 zweite Reihe	2.25	0.25 = 2.50
1. Rang Seitenloge 1—4 zweite und dritte Reihe, Loge 5—16 dritte Reihe	1.80	0.20 = 2.—
Parkettlogen 1. Reihe	2.70	0.30 = 3.—
Parkettlogen 2. und 3. Reihe	2.25	0.25 = 2.50
Parkett	2.70	0.30 = 3.—
SteHParkett	2.25	0.25 = 2.50
2. Rang Balkon 1. und 2. Reihe	1.35	0.15 = 1.50
2. Rang Balkon 3. bis 5. Reihe	1.10	0.15 = 1.25
2. Rang Seitenloge 1. Reihe	1.10	0.15 = 1.25
2. Rang Seitenloge 2. und 3. Reihe	0.90	0.10 = 1.—
2. Rang Proszeniumloge	0.90	0.10 = 1.—
Sitzparterre	0.90	0.10 = 1.—
SteHParterre	0.45	0.05 = 0.50
Galerie Sitzplatz	0.45	0.05 = 0.50

*Textbücher sind an der Kasse und bei den Billetteuren zu haben.
Umbesetzungen infolge von Erkrankungen behält sich die Direktion vor.
Während der Hauptpausen wird der eiserne Vorhang heruntergelassen.*

Für telephonische Billettvorbestellungen (Telephon 7755) wird eine Vormerkungsgeld von 20 Pfg. erhoben. Der Verkauf der Einlaßkarten findet morgens von 10—1 Uhr an der Theaterkasse des Stadttheaters statt, mit Ausnahme von Parterre- und Galeriekarten, die an der Galeriekasse verkauft werden. Die reservierten Billets müssen am Tage der Vorstellung spätestens mittags 12 Uhr abgeholt sein. Vorausbestellungen von Einlaßkarten für die Sonntagnachmittags-Vorstellungen und für die volkstümlichen Vorstellungen zu ermäßigten Preisen werden nicht entgegengenommen.

**Adlerbrauerei vorm. Rud. Dorst,
Düsseldorf.**

Hotel Kaletsch Königsallee 66

Gebrüder
HARTOCH
Flingersstr. • Markt • Bolkerstr.

P. Wienen • Schürzen - Konfektion
Ackerstrasse Nr. 3 Elegante Mass-Anfertigung

BETTEN Bettwaren, Gardinen, Dekorationen
ERNST MICHELS
Altenstr. Ecke Elberfelderstr.

Konservatorium Oberassel
(Brahms-Konservatorium)
Dominikanerstraße 4, I. Etage



Den größten Beifall haben immer:
SALAMANDER-STIEFEL

14.50 12.50 16.50

Salamander Schuhfabrik m.B.H. Berlin
Niederlassung: Düsseldorf, Schadowstr. 18

BRAHMS-Konservatorium
Hohenzollernstr. 40, Telef. 8942
verbund. m. Musiklehrer(innen)-Seminar

Düsseldorfer Musikschule
Leitung: F. Zilles
Direktor: Friedrich Strassels
Klasse für G. Waschow

Cafe Palast

Düsseldorf, Graf-Adolfstr. 46, I. Et.
Großes mod. Cafe u. Restaurant
Spezial-Ausschank:
Pechorr München
14 Billards, Eigene Konditorei, Große Konzerte im Cafe nachmittags u. abends
Die Direktion

J. H. Laag

Hoffärberei u. chem.
Reinigungs-Anstalt

Fabrik: Kaiserswerther Straße Nr. 95
Annahmen in allen Stadtteilen

«Rheingold»
Reifractions-Betrieb
G. m. b. B.
Königsallee 58

Wilh. Arnold
Nachf. Karl Duchsweiler
Kohlenhandlung
Leopoldstrasse 15

Abonnement **2**

Abonnement **2**

Freitag, den 7. Mai 1915 abends **7** Uhr:

Lohengrin

Romantische Oper in 3 Aufzügen von Richard Wagner.

Musikalische Leitung: Alfred Fröhlich.

Spielleitung: Robert Lettler

Personen:

Heinrich der Vogler, deutscher König	Erich Hanfstaengl
Lohengrin	Christian Wahle
Elsa von Brabant	Else Bräuner
Herzog Gottfried, ihr Bruder	* August Kieß
Friedrich von Telramund, brabant. Graf	Magda Spiegel
Ortrud, seine Gemahlin	Gustav Waschow
Der Heerrufer	Aennchen Heyter
Heinrich Niggemeyer	Franziska Wogritsch
Brabant. { Max Roller	Margarete Bedau
Edelleute { Hubert Mertens	Paula Conrad
Ernst Bedau	
Sächsische und thüringische Edle, Brabantische Grafen und Edle.	
Edelfrauen. Männer. Frauen. Knechte.	

Nach dem 1. und 2. Aufzuge findet je eine längere Pause statt.
Textbücher sind an der Kasse und bei den Billetteuren zu haben
Umsetzungen infolge von Erkrankungen behält sich die Direktion vor
Krank: Werner Wolf.

Kassenöffnung u. Einlaß 6¹/₂ Uhr Anfang **7** Uhr. Ende 11 Uhr
Während des Vorspiels sind sämtliche Eingangstüren zum Zuschauerraum geschlossen

Brauerei Schumacher, Bolkerstraße

PAUL BRÄESS, Düsseldorf Kasernenstraße 27
Telephon 543 und 8543
Teppiche, Dekorationen, Polstermöbel, Orientteppiche | Persönlicher Einkauf im Orient
Gardinen, Möbel- u. Dekorationsstoffe

Jacob Klingel (vorm. Panzer)
empfiehlt seine Delikatessen u. Weine
erhältlichen
Graf Adolfsstr. 80 - Fernsprecher 2600

Park-Hotel Vornehmes Familien-Hotel
DÜSSELDORF • Am Corneliusplatz
Elegantes erstklassiges Weinrestaurant
= Abendessen nach dem Theater =

Palast-Hotel Breidenbacher Hof Vornehm. Restaurant
= Stadtküche =
Soups vor u. nach dem Thea

Richard Koch
Blumenfabrik
Lieferant viel. Theater
Künstliche Blumen
Fernsprecher 1944 • Düsseldorf • Mittelstraße Nr. 17
Spezialist
Kühneraugen-
schneiden
u. Nägel
Blumenstr. 30
Fernsprecher 14311
Carl Rahn
Schmerzlose und
gesicherte Behandl.

Herz und Angulus Stiefel
Zwei erstklassige deutsche Fabrikate
Schuhhaus Silbermann Grabenstr.

Die Oper im eigenen Heim
Grammophon-Gramola
Aufnahmen von Arsen - Kurt
Boehm van Ender - Lordmann -
Lilien - Hempel - Knüpfer u. A.
Vorführung ohne Kautzwang

Grammophon-Spezialhaus
G. m. b. H.
Düsseldorf **NUT** Königsallee 78

IBACH Flügel,
Pianos,
Pianolas
Pianola-Pianos kauf- und
leihweise
Schadowstr. 52 Bleichstr. 23
Telephon Nr. 1237 und 12637

E. & E. Mey
Mittelstr. 18
Spezial-Haus
für
Orient-
Teppiche
Deutsche
Teppiche
Möbel- und
Wandstoffe
Tapeten

Ludw. Krieger Flügel, Pianinos, Harmoniums

Klosterstr. 14a Gegr. 1875

Teilzahlung, Miete, Umtausch
Mietanrechnung bei späterem Kauf laut schriftl. Vereinbarung

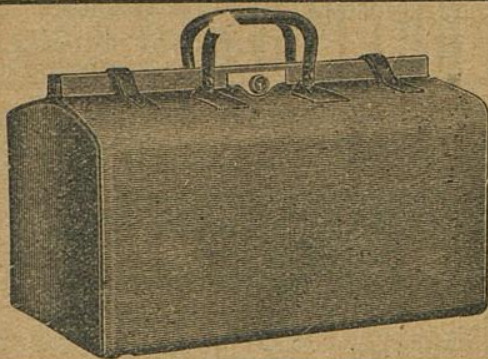

E. Schmitz & Co.

Alleestraße 35

Fernsprecher Nr. 3895

Spezialgeschäft
in Reiseartikeln u.
feinen Lederwaren

Bedeutend vergrößerte Verkaufsräume!

MAND
Flügel und Pianos
33 erste Preise. — 16 Hollieierungen.
Rhein. Pianofortefabriken - f. - f., vormals C. Mand
Königsallee 68 (Eingang Grünstraße). — Telephon Nr. 4474.
Vermietung. 555 Stimmungen.

Spielplan:

Samstag, den 8. Mai, abends 7 $\frac{1}{2}$ Uhr
Abonnement 3

Biedermeyer

Sonntag, den 9. Mai, vormittags 11 $\frac{1}{2}$ Uhr
Musiklit. Veranstaltung Dr. Neltzel: „Josephs Legende“

Nachmittags 2 $\frac{1}{2}$ Uhr,
(Eintrittskarten sind vergeben.)

Mignon

Abends 7 Uhr Abonnement 4
Der Troubadour

The Berlioz-School of Languages,
Düsseldorf, Bismarckstraße 93

Rhein.-Westf. Stempel- u. Farbenfabrik
Walther & Baumann
G. m. b. H.
DÜSSELDORF
Oststraße 101 * Fernsprecher 9060

Meister-Schule für Gesang

Ernst von Schuch u. Giacomo Minkowski (Dresden)

Vollständige Ausbildung für

OPER u. KONZERT bis zur Öffentlichkeitsreife
Ausschl. Lehrdiplom f. Rheinland u. Westfalen

Frau Marie Gallenkamp

Graf-Adolf-Straße 32 II · Telephon No. 14433
Straßenbahnlinie 8 und 9 ab Hauptbahnhof

Musik-Akademie

Düsseldorf, Charlottenstr. 51, Telef. 9811

Ausbildung i. all. Zweig. d. Musik, Konzertgesang,
Oper, Schauspiel. Statuten gratis. Eintritt jederzeit. Dir. A. Waldeck, Sprechzeit von 4—5 Uhr.

Sudw. Krieg

Klosterstr. 14a Gegr.

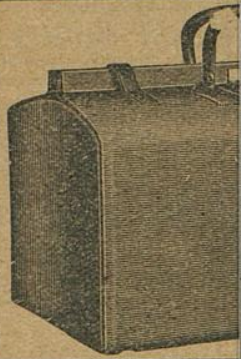

MAND
Flügel und Pianos
33 erste Preise. — 16 Hoffierungen.
Rhein. Pianofortefabriken - f. - f., vormals C. Mand
Königsallee 68 (Eingang Grünstraße). — Telephon Nr. 4474.
Vermietung. 555 Stimmungen.

Rhein.-Westf. Stemp
Walther &
G. m.
DÜSSEL
Oststraße 101 * Fe

Musik-B

Oper, Schauspiel. Statuen gratis. Eintritt jederzeit. Dir. A. Wardeck, Sprechzeit von 4—5 Uhr.

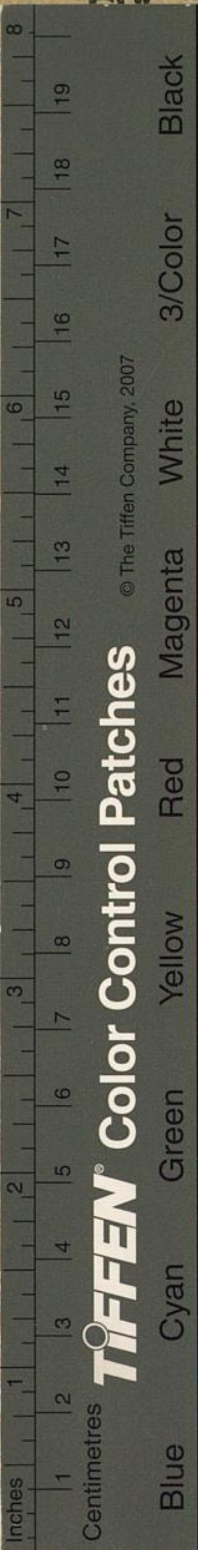

TIFFEN® Color Control Patches

© The Tiffen Company, 2007



Harmoniums

Umtausch
auf schriftl. Vereinbarung

nitz & Co.

straße 35
Telephon Nr. 3895
Waren-
geschäft
Lebensartikeln u.
Lederwaren
größte Verkaufsräume!

The Berlioz-School of Languages,
Düsseldorf, Bismarckstraße 93

Schule für Gesang

Giuseppe Minkowski (Dresden)
ausgebildet für
Oper bis zur Öffentlichkeitsreife
in f. Rheinland u. Westfalen
Marie Gallenkamp
Oststraße 101 * Fe · Telephon No. 14433
Telephon 3 und 9 ab Hauptbahnhof

Oststraße 51, Telef. 9811

Lehrer d. Musik, Konzertgesang,
Sprechzeit von 4—5 Uhr.