

## Fleisch beim Konditor holen

wollen wäre der Vernunft  
zuwider. Ebenso falsch ist es,  
wenn Sie **Leibbinden, Bruch-**  
**bänder etc.** nicht vom Fach-  
mann kaufen. Sachgemäß  
bedient werden Sie bei

**Arthur Wolff**  
Hüttenstraße 5

## Die größte Wohltat

welche man den Angehörigen im Felde  
bieten kann, ist der Schutz gegen nasse  
und kalte Füße. — Mein Überfüßling  
„**Undurchdringlich**“ schützt unter  
Garantie vor Regen- und Schneewasser.  
Einmalige Anschaffung. In 250-Gramm-  
Briefen zu versenden. Preis M. 3.50.

**Theod. Koerwer, Schadowstr. 68**

### Preise der Plätze und der Billettsteuer

Proszeniumlogen . . . . .	Mk. 5.45 und	0.55 = 6.—
1. Rang Balkon die ersten 3 Reihen . . . . .	4.05	0.45 = 4.50
1. Rang Balkon die hinteren Reihen . . . . .	3.15	0.35 = 3.50
1. Rang Mittelloge die ersten 2 Reihen . . . . .	3.15	0.35 = 3.50
1. Rang Mittelloge die hinteren Reihen . . . . .	2.70	0.30 = 3.—
1. Rang Seitenloge d. erste Reihe (außer Loge 1, 2, 3, 4)	2.70	0.30 = 3.—
1. Rang Seitenloge 1—4 erste Reihe, 5—16 zweite Reihe	2.25	0.25 = 2.50
1. Rang Seitenloge 1—4 zweite und dritte Reihe, Loge 5—16 dritte Reihe . . . . .	1.80	0.20 = 2.—
Parkettlogen 1. Reihe . . . . .	2.70	0.30 = 3.—
Parkettlogen 2. und 3. Reihe . . . . .	2.25	0.25 = 2.50
Parkett . . . . .	2.70	0.30 = 3.—
Stehparkett . . . . .	2.25	0.25 = 2.50
2. Rang Balkon 1. und 2. Reihe . . . . .	1.35	0.15 = 1.50
2. Rang Balkon 3. bis 5. Reihe . . . . .	1.10	0.15 = 1.25
2. Rang Seitenloge 1. Reihe . . . . .	1.10	0.15 = 1.25
2. Rang Seitenloge 2. und 3. Reihe . . . . .	0.90	0.10 = 1.—
2. Rang Proszeniumloge . . . . .	0.90	0.10 = 1.—
Sitzparterre . . . . .	0.90	0.10 = 1.—
Stehparterre . . . . .	0.45	0.05 = 0.50
Galerie Sitzplatz . . . . .	0.45	0.05 = 0.50

*Textbücher sind an der Kasse und bei den Billetteuren zu haben.  
Umbesetzungen infolge von Erkrankungen behält sich die Direktion vor.  
Während der Hauptpausen wird der eiserne Vorhang heruntergelassen.*

Für telephonische Billettbestellungen (Telephon 7755) wird eine Vormerkgungsgebühr von 20 Pfg. erhoben. Der Verkauf der Einlaßkarten findet morgens von 10—1 Uhr an der Theaterkasse des Stadttheaters statt, mit Ausnahme von Parterre- und Galeriekarten, die an der Galeriekasse verkauft werden. Die reservierten Billets müssen am Tage der Vorstellung spätestens mittags 12 Uhr abgeholt sein. Vorausbestellungen von Einlaßkarten für die Sonntagnachmittags-Vorstellungen und für die volkstümlichen Vorstellungen zu ermäßigten Preisen werden nicht entgegengenommen.

**Adlerbrauerei vorm. Rud. Dorst,  
Düsseldorf.**

Gebrüder  
**HARTOCH**  
Flingerstr. • Markt • Bolkerstr.

**P. Wiene** • **Schürzen** • Konfektion  
Ackerstrasse Nr. 3 Elegante Mass-Anfertigung

**BETTEN** Bettwaren, Gardinen, Dekorationen  
ERNST MICHELS  
Allee-Str. Ecke Elberfelderstr.

Richard Koch  
— Bismarckbr. —  
Liedernt. v. Thaler  
**Künstliche Blumen**  
Fernsprecher 1944 • Düsseldorf • Mittelstraße Nr. 17

Spezialist  
— in —  
Sohnerlose und  
geschickte Behandl.  
**Carl Rahn**  
Bismarckstr. 39  
Fernsprecher 14311

u. Napel-  
schneiden  
Bismarckstr. 39  
Fernsprecher 14311

**Konservatorium Obercassel**  
(Brahms-Konservatorium)  
Dominikanerstraße 4, I. Etage

**Cafe Palast**  
Düsseldorf, Graf-Adolfstr. 46, I. Et.  
Große mod. Cafe u. Restaurant  
Spezial-Ausschank:  
Pechorr München  
14 Billards, Eigene Konditorei, Große  
Konzerte im Cafe nachmittags u. abends  
Die Direktion

**J. H. Laag**  
Hoffaberei u. chem.  
Reinigungs-Anstalt  
Fabrik: Kaiserswerther Straße Nr. 95  
Annahmen in allen Stadtteilen

«Rheingold»  
Restauration-Betrieb  
G. m. b. B.  
Königsallee 58

Wilh. Arnold  
Nachf. Karl Duckweiler  
Kohlenhandlung  
Leopoldstrasse 15

Den größten Beifall haben immer:  
**SALAMANDER-STIEFEL**  
1450 1250 1650  
Salamander Schuhgef. m. b. H. Berlin  
Niederlassung: Düsseldorf, Schadowstr. 18

Abonnement **8** Abonnement **8**

Montag den 26 April 1915:

## Rigoletto

Oper in 4 Akten von Giuseppe Verdi.  
Musikalische Leitung: Richard Tornauer. Spielleitung: Gustav Waschow

**PERSONEN:**

Der Herzog von Mantua	Bernardi Bernardi
Rigoletto, sein Hofnarr	Huguit Kieß
Gilda, dessen Tochter	Bermlne Fröhlich-Förster
Graf von Monterone	Erich Banstaengl
Graf von Ceprano	Wilhelm Faßbinder
Die Gräfin, seine Gemahlin	Hannie Lighart
Marullo, Kavalier	Ernst Bedau
Boria, Böfing	Max Roller
Sparafucile, ein Bandit	Bermann Wucherpiennig
Maddalena, seine Schwester	Marie Weißfels
Giovanna, Gildas Gefellichafferin	Marie Sieg
Ein Gerichtsdiener	Peter Morsdtheuser
Ein Page der Herzogin	Emma Prothmann

Herrn und Damen vom Hofe, Pagen, Bellebardiere.  
Die Handlung spielt in der Stadt Mantua und deren Umgebung.

Nach dem 2. Akte findet eine längere Pause statt  
Textbücher sind an der Kasse und bei den Billetteuren zu haben.  
Umbesetzungen infolge von Erkrankungen behält sich die Direktion vor.

Kassenöffnung u. Einlaß 7 Uhr. Anfang 7 1/2 Uhr. Ende ungef. 9 1/4 Uhr

**BRAHMS-Konservatorium**  
Hohenzollernstr. 40, Telef. 8942  
verbund. m. Musiklehrer(innen)-Seminar

**Herz und Angulus Stiefel**  
Zwei erstklassige deutsche Fabrikate  
Schuhhaus Silbermann Grabenstr.

**Die Oper im eigenen Heim**  
**Grammophon-Gramola**  
Aufnahmen von Arensen - Kurt-Boehm von Enderl - Lordmann - Lieban - Hempel - Knüpfer u. A.  
Vorführung ohne Kaufzwang

**Grammophon-Spezialhaus**  
G. m. b. H.  
Düsseldorf **NUT** Königsallee 78

**IBACH** Flügel, Pianos, Pianolas  
Pianola-Pianos kauf- und teilweise  
Schadowstr. 52 Bleichstr. 23  
Telephon Nr. 1237 und 12037

**Jacob Klingel (vorm. Panzer)**  
empfiehlt seine Delikatessen u. Weine  
erklärlichen  
Graf Adolfsstr. 80 • Fernsprecher 2600

Brauerei Schumacher, Bolkerstraße

**PAUL BRÄESS, Düsseldorf** Kasernenstraße 27  
Telephon 543 und 8543  
Teppiche, Dekorationen, Polstermöbel, Gardinen, Möbel- u. Dekorationsstoffe  
**Orientteppiche** | Persönlicher Einkauf im Orient

**Park-Hotel**  
DÜSSELDORF • Am Corneliusplatz

**Vornehmes Familien-Hotel**  
Elegantes erstklassiges Weinrestaurant  
— Abendessen nach dem Theater —

**Palast-Hotel Breidenbacher Hof** Vornehm Restaurant  
— Stadtküche —  
Soupers vor u. nach dem Thea

**Düsseldorfer Musikschule**  
Leitung: F. Zilles  
Direktor: Friedrich-Strassers  
Klasse für G. Waschow  
Sologesang

**E. & E. Mey**  
Mittelstr. 18  
Spezial-Haus für  
Orient-Teppiche  
Deutsche Teppiche  
Möbel- und Wandstoffe  
Tapeten

# Ludw. Krieger Flügel, Pianinos, Harmoniums

Klosterstr. 14a Gegr. 1875 Teilzahlung, Miete, Umtausch  
Mietanrechnung bei späterem Kauf laut schriftl. Vereinbarung

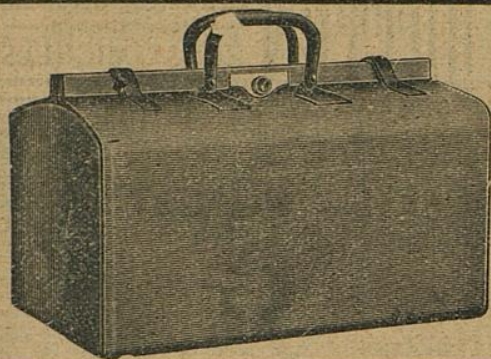

## E. Schmitz & Co.

Alleestraße 35

Fernsprecher Nr. 3895

Spezialgeschäft  
in Reiseartikeln u.  
feinen Lederwaren

Bedeutend vergrößerte Verkaufsräume!

## MAND Flügel und Pianos

33 erste Preise. — 16 Hoflieferungen.

Rhein. Pianofabrikanten - f. - g., vormals C. Mand  
Königsallee 68 (Eingang Grünstraße). — Telefon Nr. 4474.

Vermietung. 555 Stimmungen.

### Spielplan:

Dienstag, den 27. April, abends 7 $\frac{1}{2}$  Uhr

Abonnement 1:

**Die Zauberflöte**

Mittwoch, den 28. April, abends 7 $\frac{1}{2}$  Uhr

Abonnement 2:

**Don Juan**

Donnerstag, 29. April, abends 7 $\frac{1}{2}$  Uhr

Abonnement 3

**Die spanische Fliege**

Freitag, den 30. April, abends 7 $\frac{1}{2}$  Uhr

Abonnement 4

**Die Königin von Saba**

Samstag, den 1. Mai, abends 7 $\frac{1}{2}$  Uhr

Abonnement 5

Zum ersten Male

**Biedermeyer**

Sonntag, den 2. Mai, abends 7 Uhr

Außer Abonnement

**Carmen**

The Berlioz-School of Languages,  
Düsseldorf, Bismarckstraße 93



### Meister-Schule für Gesang

Ernst von Schuch u. Giacomo Minkowski (Dresden)

Vollständige Ausbildung für  
OPER u. KONZERT bis zur Öffentlichkeitsreife  
Ausschl. Lehrdiplom f. Rheinland u. Westfalen

### Frau Marie Gallenkamp

Graf-Adolf-Straße 32 II · Telefon No. 14433  
Straßenbahnlinie 8 und 9 ab Hauptbahnhof

## Musik-Akademie

Düsseldorf, Charlottenstr. 51, Telef. 9811

Ausbildung i. all. Zweig. d. Musik, Konzertgesang,  
Oper, Schauspiel. Statuten gratis. Eintritt jederzeit. Dir. A. Waldeck, Sprechzeit von 4—5 Uhr.

# Eudw. Krieger Flügel, Pianinos, Harmoniums

Klosterstr. 14a Gegr. 18

Antausch  
schriftl. Vereinbarung

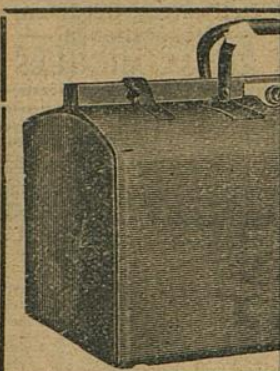

**MAND**  
**Flügel und Pianos**  
33 erste Preise. — 16 Hoflieferungen.  
**Rhein. Pianoortefabriken - J. - G., vormals C. Mand**  
Königsallee 68 (Eingang Grünstraße). — Telefon Nr. 4474.  
Vermietung. Stimmungen.

Rhein.-Westf. Stempel-  
**Walther & B**  
G. m. b. H.  
**DÜSSELD**  
Oststraße 101 \* Ferns

**Musik-Ak**  
Oper, Schauspiel. Statuten

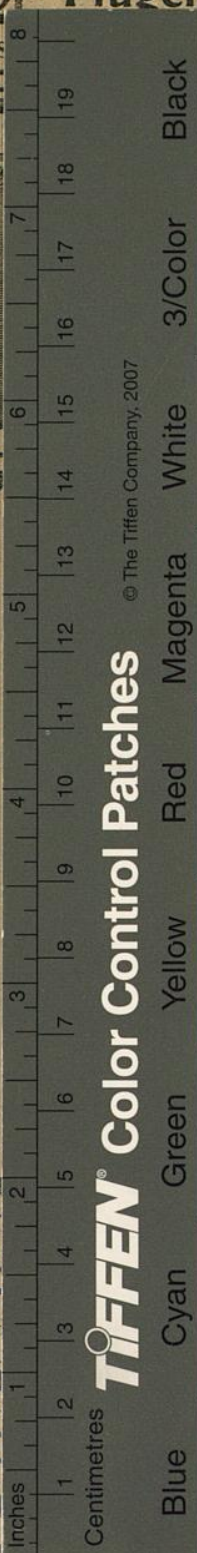

## TIFFEN® Color Control Patches

© The Tiffen Company, 2007

Blue Cyan Green Yellow Red Magenta White 3/Color Black

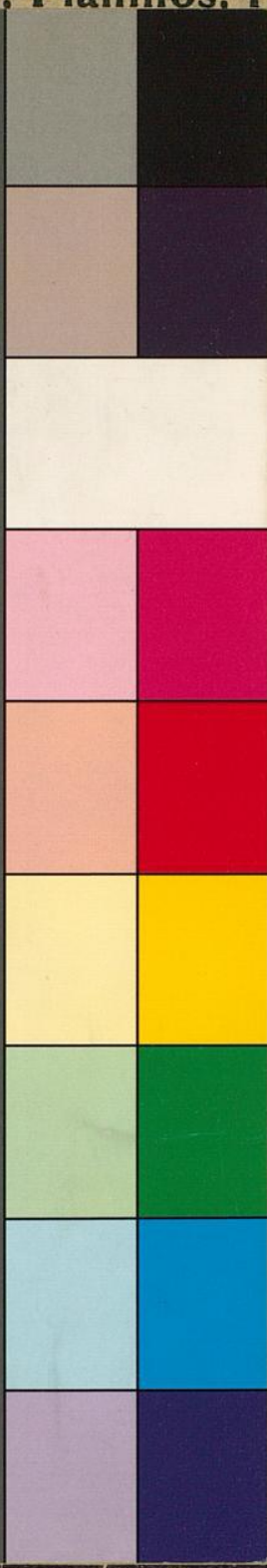

## itz & Co.

raße 35  
er Nr. 3895  
geschäft  
artikeln u.  
derwaren

erte Verkaufsräume!

The Berlig-School of Languages,  
Düsseldorf, Bismarckstraße 93

## le für Gesang

omo Minkowski (Dresden)  
Ausbildung für  
s zur Öffentlichkeitsreife  
Rheinland u. Westfalen

## Gallenkamp

Telephon No. 14433  
nd 9 ab Hauptbahnhof

enstr. 51, Telef. 9811  
Musik, Konzertgesang,  
prechzeit von 4—5 Uhr.