

2574
15

Fleisch beim Konditor holen

wollen wäre der Vernunft zuwider. Ebenso falsch ist es, wenn Sie Leibbinden, Bruchbänder etc. nicht vom Fachmann kaufen. Sachgemäß bedient werden Sie bei

Arthur Wolff
Hüttenstraße 5

Die größte Wohltat

welche man den Angehörigen im Felde bieten kann, ist der Schutz gegen nasse und kalte Füße. — Mein Überfüßling „Undurchdringlich“ schützt unter Garantie vor Regen- und Schneeswasser. Einmalige Anschaffung. In 250-Gramm-Briefen zu versenden. Preis M. 3.50.

Theod. Koerwer, Schadowstr. 68

Preise der Plätze und der Billéttsteuer

Proszeniumlogen	Mk. 5.45 und	0.55 = 6.—
1. Rang Balkon die ersten 3 Reihen	4.05	0.45 = 4.50
1. Rang Balkon die hinteren Reihen	3.15	0.35 = 3.50
1. Rang Mittelloge die ersten 2 Reihen	3.15	0.35 = 3.50
1. Rang Mittelloge die hinteren Reihen	2.70	0.30 = 3.—
1. Rang Seitenloge d. erste Reihe (außer Loge 1, 2, 3, 4)	2.70	0.30 = 3.—
1. Rang Seitenloge 1—4 erste Reihe, 5—16 zweite Reihe	2.25	0.25 = 2.50
1. Rang Seitenloge 1—4 zweite und dritte Reihe, Loge 5—16 dritte Reihe	1.80	0.20 = 2.—
Parkettlogen 1. Reihe	2.70	0.30 = 3.—
Parkettlogen 2. und 3. Reihe	2.25	0.25 = 2.50
Parkett	2.70	0.30 = 3.—
Stehparkett	2.25	0.25 = 2.50
2. Rang Balkon 1. und 2. Reihe	1.35	0.15 = 1.50
2. Rang Balkon 3. bis 5. Reihe	1.10	0.15 = 1.25
2. Rang Seitenloge 1. Reihe	1.10	0.15 = 1.25
2. Rang Seitenloge 2. und 3. Reihe	0.90	0.10 = 1.—
2. Rang Proszeniumloge	0.90	0.10 = 1.—
Sitzparterre	0.90	0.10 = 1.—
Stehparterre	0.45	0.05 = 0.50
Galerie Sitzplatz	0.45	0.05 = 0.50

Textbücher sind an der Kasse und bei den Billetteuren zu haben.
Umsetzungen infolge von Erkrankungen behält sich die Direktion vor.
Während der Hauptpausen wird der eiserne Vorhang heruntergelassen.

Für telephonische Biletvorbestellungen (Telephon 7755) wird eine Vormerkungsgebühr von 20 Pfg. erhoben. Der Verkauf der Einlaßkarten findet morgens von 10—1 Uhr an der Theaterkasse des Stadttheaters statt, mit Ausnahme von Parterre- und Galeriekarten, die an der Galeriekasse verkauft werden. Die reservierten Billets müssen am Tage der Vorstellung spätestens mittags 12 Uhr abgeholt sein. Vorausbestellungen von Einlaßkarten für die Sonntagnachmittags-Vorstellungen und für die volkstümlichen Vorstellungen zu ermäßigten Preisen werden nicht entgegengenommen.

**Adlerbrauerei vorm. Rud. Dorst,
Düsseldorf.**

Hotel Kaletsch Königsallee 66

Gebrüder
HARTOCH
Flingersstr. • Markt • Bolkerstr.

P. Wiene Schürzen -Kontektion Elegante Mass-Anfertigung
Ackerstrasse Nr. 3

BETTEN Bettwaren, Gardinen, — Dekorationen —
ERNST MICHELS Allee 66, Ecke Elberfelderstr.

Konservatorium Obercassel
(Brahms-Konservatorium)
Dominikanerstraße 4, I. Etage



Den größten Beifall haben immer:
SALAMANDER-STIEFEL

14⁵⁰ 12⁵⁰ 16⁵⁰

Salamander Schuhgef. m. b. H. Berlin
Niederlassung: Düsseldorf, Schadowstr. 18

BRAHMS-Konservatorium
Hohenzollernstr. 40, Telef. 8942
verb. m. Musiklehrer(innen)-Seminar

Düsseldorfer Musikschule
Leitung: F. Zilles
Direktor: Friedrich-Strasse 15
Klasse für F. W. Schöner

Cafe Palast

Düsseldorf, Graf-Adolfstr. 46, I. Et.
Große mod. Cafe u. Restaurant

Spezial-Ausschank:
Pechorr München

14 Billards, Eigene Konditorei. Große Konzerte im Cafe nachmittags u. abends
Die Direktion

J. H. Laag

Hoffärberei u. chem.
Reinigungs-Anstalt

Fabrik: Kaiserswerther Straße Nr. 95
Annahmen in allen Stadtteilen

«Rheingold»
Restauration-Betrieb
G. m. b. H.
Königsallee 58

Wilh. Arnold
Nachr. Karl Dudweiler
Kohlenhandlung
Leopoldstrasse 15

Abonnement 7

Sonntag, den 25. April 1915 abends 7 Uhr:

Abonnement 7

Die Fledermaus

Operette mit Ballett in 3 Akten nach Meilhac u. Halevy, bearbeitet von C. Haflner und G. Genée. Musik von Johann Strauß.

Musikalische Leitung: Alfred Fröhlich.

Spielleitung: Robert Lettler

Personen:

Gabriel von Eisenstein	Max Reller	Murray, ein Amerikaner	Paul Neumann
Rosalinde, seine Frau	Hermine Hoffmann	Marquis Cariconi	Paul Lenoir
Frank, Gefängnis-Direktor	Custav Waschow	Lord Middleton	Peter Kirschbaum
Prinz Orlofsky	Lina Held vom Stadttheater Essen a. G.	Frosch, Gerichtsdienstler	Ernst Herz
Alfred, sein Gesanglehrer	Heinrich Niggemeyer	Iwan Kammerdiener des Prinzen	Hugo Stamborg
Dr. Falke, Notar	Wilhelm Faßbinder	Ida	Mizzi Heber-Rosen
Dr. Blind, Advokat	Ernst Bedau	Minna	Margot Lenoir
Adele, Stubenmädchen Rosalindens	Hermine Fröhlich-Fürster	Felicitä	Josephine Telona
Aly Bey, ein Egyptianer	Peter Morschhäuser	Sabina	Anni Alm
Ramusin, Gesandtschafts-Attachee	Hugo Lazak	Sidi	Berta Jachtmann
		Paula	Grete Bedau

Die Handlung spielt in einem Badeorte, in der Nähe einer großen Stadt.

Original-Ballett arrangiert von der Ballettmeisterin Martha Esche:

Spanisch: Käthe Küpper. Schottisch: Maria Agethen, G. Eckert, E. Rahn, C. Sternbeck, E. Kemmerling. Polnisch: A. Dobski, F. Grund, Mimi Agethen, M. Küppers.

Böhmische Polka: M. Götzmann, H. Seipel, L. Seipel, E. Hofknecht.
Ungarisch: M. Esche, L. Tucek.

Nach dem 1 und 2 Akte findet je eine längere Pause statt.
Textbücher sind an der Kasse und bei den Billetteuren zu haben.

Umsetzungen infolge von Erkrankungen behält sich die Direktion vor.

Krank: Magda Spiegel.

Kassenöffnung u. Einlaß 6¹/₂ Uhr. Anfang 7 Uhr. Ende ungef. 10 Uhr

Brauerei Schumacher, Bolkerstraße

PAUL BRÄESS, Düsseldorf Kasernenstraße 27
Telephon 543 und 8543
Teppiche, Dekorationen, Polstermöbel, Gardinen, Möbel- u. Dekorationsstoffe
Orientteppiche Persönlicher Einkauf im Orient

Jacob Klingel (vorm. Panzer)
empfiehlt seine
erhellen Delikatessen u. Weine
Graf-Adolfstr. 80 • Fernsprecher 2600

Park-Hotel
DÜSSELDORF • Am Corneliusplatz

Vornehmes Familien-Hotel
Elegantes erstklassiges Weinrestaurant
= Abendessen nach dem Theater =

Palast-Hotel Breidenbacher Hof Vornehm. Restaurant
= Stadtküche =
Soupers vor u. nach dem Thee

Richard Koch
Blumenfabrik
Laternen- u. Theater
Künstliche Blumen
Fernsprecher 1944 • Düsseldorf • Mittelstraße Nr. 17
Schmerzlose und
geschickte Bohrung
Carl Rahn
Bismarckstrasse 50
Fernsprecher 14311
u. Napol-
sch 1410

Ludw. Krieger Flügel, Pianinos, Harmoniums
 Teilzahlung, Miete, Umtausch
 Klosterstr. 14a Gegr. 1875 Mietanrechnung bei späterem Kauf laut schriftl. Vereinbarung

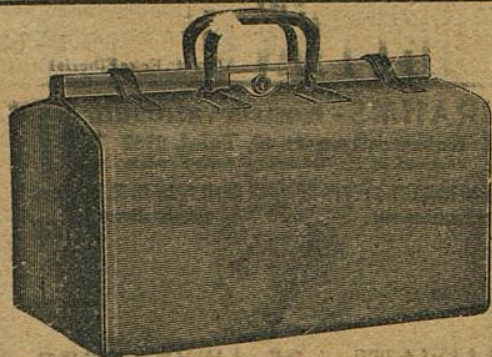

E. Schmitz & Co.

Alleestraße 35
 Fernsprecher Nr. 3895

Spezialgeschäft
 in Reiseartikeln u.
 feinen Lederwaren

Bedeutend vergrößerte Verkaufsräume!

MAND
Flügel und Pianos
 33 erste Preise. — 16 Holliertungen.
Rhein. Pianofortefabriken - S. - G., vormals C. Mand
 Königsallee 68 (Eingang Grünstraße) — Telefon Nr. 4474.
 Vermittlung. 555 Stimmungen.

Spielplan:

Montag, den 26. April, abends 7 $\frac{1}{2}$ Uhr
 Abonnement 8
Rigoletto

Dienstag, den 27. April, abends 7 $\frac{1}{2}$ Uhr
 Abonnement 1:
Die Zauberflöte

Mittwoch, den 28. April, abends 7 $\frac{1}{2}$ Uhr
 Abonnement 2:
Don Juan

Donnerstag, 29. April, abends 7 $\frac{1}{2}$ Uhr
 Abonnement 3
Die spanische Fliege

Freitag, den 30. April, abends 7 $\frac{1}{2}$ Uhr
 Abonnement 4
Die Königin von Saba

Samstag, den 1. Mai, abends 7 $\frac{1}{2}$ Uhr
 Abonnement 5
 Zum ersten Male
Biedermeyer

Sonntag, den 2. Mai, abends 7 Uhr
 Außer Abonnement
Carmen

The Bertly-School of Languages,
 Düsseldorf, Bismardstraße 93

Rhein.-Westf. Stempel- u. Farbenfabrik
Walther & Baumann
 G. m. b. H.
DÜSSELDORF
 Oststraße 101 * Fernsprecher 9069

Meister-Schule für Gesang

Ernst von Schuch u. Giacomo Minkowski (Dresden)

Vollständige Ausbildung für
 OPER u. KONZERT bis zur Öffentlichkeitsreife
 Ausschl. Lehrdiplom f. Rheinland u. Westfalen

Frau Marie Gallenkamp

Graf-Adolf-Straße 32 II · Telefon No. 14433
 Straßenbahnlinie 8 und 9 ab Hauptbahnhof

Musik-Akademie Düsseldorf, Charlottenstr. 51, Telef. 9811
 Ausbildung i. all. Zweig. d. Musik, Konzertgesang,
 Oper, Schauspiel. Statuten gratis. Eintritt jederzeit. Dir. A. Waldeck, Sprechzeit von 4—5 Uhr.

Ludw. Krieg

Klosterstr. 14a Gegr. 1

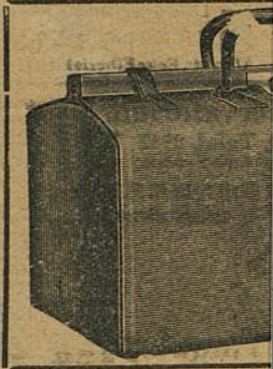

MAND
PIANOS
33 erste Preise. — 16 Hoflieferungen.
Rhein. Pianofabrikanten - G. - G., vormals C. Mand
Königsallee 68 (Eingang Grünstraße). — Telefon Nr. 4474.
Vermietung: Stimmungen.

Rhein.-Westf. Stempel
Walther & Co.
G. m. b. H.
DÜSSEL
Oststraße 101 * Fern

Musik-Haus

Oper, Schauspiel. Statuten gratis. Eintritt, Karten, Preise, etc.

Flügel, Pianinos, Harmoniums

mtaisch
ut schriftl. Vereinbarung

itz & Co.

straße 35
her Nr. 3895
geschäft
artikeln u.
ederwaren

Berte Verkaufsräume!

The Berlitz-School of Languages,
Düsseldorf, Bismarckstraße 93.

ule für Gesang
acomo Minkowski (Dresden)
e Ausbildung für
bis zur Öffentlichkeitsreife
n f. Rheinland u. Westfalen
e Gallenkamp
II · Telefon No. 14433
und 9 ab Hauptbahnhof

ottenstr. 51, Telef. 9811
d. Musik, Konzertgesang,
Sprechzeit von 4—5 Uhr.

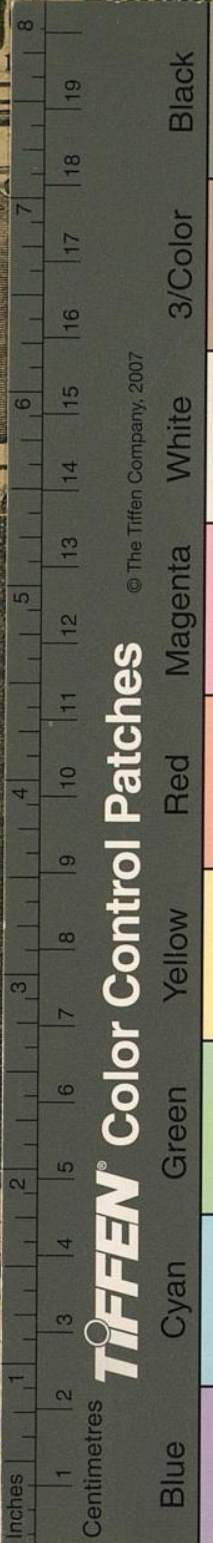

© The Tiffen Company, 2007

TIFFEN® Color Control Patches

Inches

Centimetres

Blue

Cyan

Green

Yellow

Red

Magenta

White

3/Color

Black