

Fleisch beim Konditor holen.

wollen wäre der Vernunft zuwider. Ebenso falsch ist es, wenn Sie **Leibbinden, Bruchbänder etc.** nicht vom Fachmann kaufen. Sachgemäß bedient werden Sie bei

Arthur Wolff
Hüttenstraße 5

Die größte Wohltat

welche man den Angehörigen im Felde bieten kann, ist der Schutz gegen nasse und kalte Füße. — Mein Überfüßling „**Undurchdringlich**“ schützt unter Garantie vor Regen- und Schneewasser. Einmalige Anschaffung. In 250-Gramm-Briefen zu versenden. Preis M. 3.50.

Theod. Koerwer, Schadowstr. 68

Preise der Plätze und der Billettsteuer

Proseniumlogen	3.60 und 0.40 = 4.—
1. Rang Balkon die ersten 3 Reihen	2.70 . 0.30 = 3.—
1. Rang Balkon die hinteren Reihen	2.25 . 0.25 = 2.50
1. Rang Mittelloge die ersten 2 Reihen	2.25 . 0.25 = 2.50
1. Rang Mittelloge die hinteren Reihen	1.80 . 0.20 = 2.—
1. Rang Seitenloge d. erste Reihe (außer Loge 1, 2, 3, 4)	2.05 . 0.25 = 2.30
1. Rang Seitenloge 1—4 erste Reihe, 5—16 zweite Reihe	1.80 . 0.20 = 2.—
1. Rang Seitenloge 1—4 zweite und dritte Reihe, Loge 5—16 dritte Reihe	1.60 . 0.20 = 1.80
Parkettlogen 1. Reihe	1.80 . 0.20 = 2.—
Parkettlogen 2. und 3. Reihe	1.60 . 0.20 = 1.80
Parkett	1.80 . 0.20 = 2.—
Stehparkett	1.35 . 0.15 = 1.50
2. Rang Balkon 1. und 2. Reihe	1.15 . 0.15 = 1.30
2. Rang Balkon 3. bis 5. Reihe	0.90 . 0.10 = 1.—
2. Rang Seitenloge 1. Reihe	0.90 . 0.10 = 1.—
2. Rang Seitenloge 2. und 3. Reihe	0.70 . 0.10 = 0.80
2. Rang Proseniumloge	0.70 . 0.10 = 0.80
Sitzparterre	0.70 . 0.10 = 0.80
Stehparterre	0.45 . 0.05 = 0.50
Galerie Sitzplatz	0.45 . 0.05 = 0.50

Textbücher sind an der Kasse und bei den Billetteuren zu haben.

Umbesetzungen infolge von Erkrankungen behält sich die Direktion vor.

Während der Hauptpausen wird der eiserne Vorhang heruntergelassen.

Für telephonische Billettbestellungen (Telephon 7755) wird eine Vormerkungsgebühr von 20 Pfg. erhoben. Der Verkauf der Einlaßkarten findet morgens von 10—1 Uhr an der Theaterkasse des Stadttheaters statt, mit Ausnahme von Parterre- und Galeriekarten, die an der Galeriekasse verkauft werden. Die reservierten Billets müssen am Tage der Vorstellung spätestens mittags 12 Uhr abgeholt sein. Vorausbestellungen von Einlaßkarten für die Sonntagnachmittags-Vorstellungen und für die volkstümlichen Vorstellungen zu ermäßigten Preisen werden nicht entgegengenommen.

**Adlerbrauerei vorm. Rud. Dorst,
Düsseldorf.**

Gebrüder
HARTOCH
Flügersstr. Markt Bolkerstr.

P. Wiene • **Schürzen** • **Konfektion**
Ackerstrasse Nr. 3 Elegante Mass-Anfertigung

BETTEN Bettwaren, Gardinen, Dekorationen
ERNST MICHELS
Altenstr. Ecke Elberfelderstr.

Konservatorium Obercassel
(Brahms-Konservatorium)
Dominikanerstraße 4, I. Etage



Den größten Beifall haben immer:
SALAMANDER-STIEFEL

14⁵⁰ 12⁵⁰ 16⁵⁰

Salamander Schuhgef. m.B.H. Berlin
Niederlassung: Düsseldorf, Schadowstr. 18

BRAHMS-Konservatorium
Königsallee 40, Telef. 8942
verbund. m. Musiklehrer(innen)-Seminar

Düsseldorfer Musikschule
Leitung: Friedrich-Klasse für Klavier
Direktor: Friedrich-Klasse für Klavier
Stressstr. 15 Sollegierung

Cafe Palast

Düsseldorf, Graf-Adolfstr. 46, I. Et.
Großes mod. Cafe u. Restaurant
Spezial-Ausschank:
Pechorr München
14 Billards, Eigene Konditorei, Große
Konzerte im Cafe nachmittags u. abends
Die Direktion

Abonnement **6** Abonnement **6**

Samstag, den 24. April 1915 abends **7** Uhr:

FAUST

Erster Teil

Eine Tragödie in 5 Aufzügen von Goethe. — Spielleitung von Bela Duschak.
Prolog im Himmel.

Der Herr	Raphael	Die drei Erengel	Gustav Wajchow
Gabriel	Michael		Otto Busch
Mephistopheles			Robert Leffler
			Paul Barleben

Der Tragödie erster Teil.

Faust	Ludwig Mayr	Erster	Paul Lenoar
Mephistopheles	Paul Barleben	Zweiter	Willy Schott
Wagner	O. F. Teufcher	Dritter	Hugo Lazak
Ein Schüler	Kurt Goldberg	Vierter	Max Raebel
Margarete	Selma Wuttke	Fünfter	Carl Neumann
Valentin, ihr Bruder,		Erster	Arthur Schetter
Soldat	Wenzel Hoffmann	Zweiter	Paul Hinzpeter
Frau Marthe, ihre Nachbarin	Elfe Kittner	Erstes	Mizzi Heber-Rosen
Lieschen	Mizzi Heber-Rosen	Zweites	Erna Flock
Frosch	Ernst Herz	Erstes	Franziska Wogritsch
Altmeyer	Max Wogritsch	Zweites	Grete Bedau
Siebel	Emil Wirth	Der Erdgeist	Heinrich Gärtner
Brander	Robert Burg	Böser Geist	Ida Ravenau
Erster	Robert Berg	Die Hexe	Robert Scholz
Zweiter	Jahn Hofknecht	Ein alter Bauer	Ernst Bedau
Dritter	Paul Hermann		

Bürger, Bürgerinnen, Soldaten, Mädchen, Kinder.

Nach dem 2. und 3. Aufzuge findet je eine längere Pause statt.

Umbesetzungen infolge von Erkrankungen behält sich die Direktion vor.

Kassenöffnung u. Einlaß 6^{1/2} Uhr. Anfang **7** Uhr. Ende ungef. 12 Uhr

Herz Stiefel
Herz und Angulus Stiefel
Zwei erstklassige deutsche Fabrikate
Schulhaus Silbermann Grabenstr.

Die Oper im eigenen Heim
Grammophon-Gramola

Aufnahmen von Arensen - Kurt-Boehm van Endert - Lordmann-Lieban - Hempel - Knüpfer u. A.
Wiedergabe ohne Kautzwang

Grammophon-Spezialhaus
Düsseldorf **NUT** Königsallee 78

IBACH Flügel, Pianos, Pianolas
Pianola-Pianos kauf- und leihweise
Schadowstr. 52 Bleichstr. 23
Telephon Nr. 1237 und 12037

E. & E. Mey
Mittelstr. 18
Spezial-Haus für Orient-Teppiche Deutsche Teppiche Möbel- und Wandstoffe Tapeten

Künstliche Blumen
Richard Koch Blumenfabrik Lieferant viel Theater Fernsprecher 1944 Düsseldorf Mittelstraße Nr. 17
Kühneraugen
u. Nasen-Iden
Blumensackstr. 50 Fernsprecher 54314
Carl Rahn
Schwarzlose und geschickte Bohnen.

J. H. Laag
Hoffärbererei u. chem. Reinigungs-Anstalt
Fabrik: Kaiserswerther Straße Nr. 95
Annahmen in allen Stadtteilen

«Rheingold»
Restaurations-Betrieb
G. m. b. B.
Königsallee 58

Wilh. Arnold
Nachf. Karl Dudweiler
Kohlenhandlung
Leopoldstrasse 15

Brauerei Schumacher, Bolkerstraße

PAUL BRÄESS, Düsseldorf Kasernenstraße 27
Telephon 543 und 8543
Teppiche, Dekorationen, Polstermöbel, Orientteppiche | Persönlicher Einkauf im Orient
Gardinen, Möbel- u. Dekorationsstoffe

Jacob Klingel (vorm. Panzer)
empfiehlt seine Delikatessen u. Weine
Graf-Adolfstr. 80 Fernsprecher 2600

Park-Hotel
DÜSSELDORF Am Corneliusplatz

Vornehmes Familien-Hotel
Elegantes erstklassiges Weinrestaurant
= Abendessen nach dem Theater =

Palast-Hotel Breidenbacher Hof
Vornehm. Restaurant
= Stadtküche =
Suppers vor u. nach dem Thea

Ludw. Krieger

Klosterstr. 14a Gegr. 1875

Flügel, Pianinos, Harmoniums

Teilzahlung, Miete, Umtausch
Mietanrechnung bei späterem Kauf laut schriftl. Vereinbarung

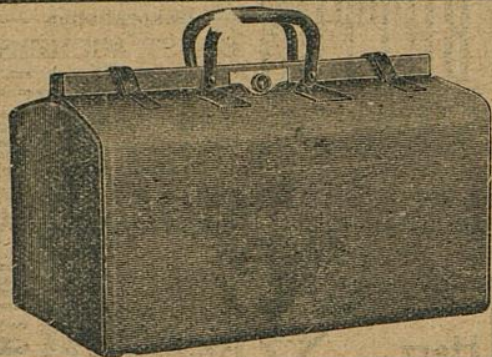

E. Schmitz & Co.

Alleestraße 35

Fernsprecher Nr. 3895

Spezialgeschäft
in Reiseartikeln u.
feinen Lederwaren

Bedeutend vergrößerte Verkaufsräume!

MAND
Flügel und Pianinos
33 erste Preise. — 16 Hoflieferungen.
Rhein. Pianofortfabriken - A.-G., vormals C. Mand
Königsallee 68 (Eingang Grünstraße). — Telefon Nr. 4474.
Vermietung. 555 Stimmungen.

Spielplan:

Sonntag, den 25. April, abends 7 Uhr
Abonnement 7
Die Fledermaus

The Berlitz-School of Languages,
Düsseldorf, Bismarckstraße 93

Rhein.-Westf. Stempel- u. Farbenfabrik
Walther & Baumann
G. m. b. H.
DÜSSELDORF
Oststraße 101 * Fernsprecher 9060

Meister-Schule für Gesang

Ernst von Schuch u. Giacomo Minkowski (Dresden)

Vollständige Ausbildung für
OPER u. KONZERT bis zur Öffentlichkeitsreife
Ausschl. Lehrdiplom f. Rheinland u. Westfalen

Frau Marie Gallenkamp

Graf-Adolf-Straße 32 II · Telefon No. 14433
Straßenbahnlinie 8 und 9 ab Hauptbahnhof

Musik-Akademie

Düsseldorf, Charlottenstr. 51, Telef. 9811

Ausbildung i. all. Zweig. d. Musik, Konzertgesang,
Oper, Schauspiel. Statuten gratis. Eintritt jederzeit. Dir. A. Waldeck, Sprechzeit von 4—5 Uhr.

Ludw. Krie

Klosterstr. 14a Gegr.



MAND
Flügel und Pianos
33 erste Preise. — 16 Hoflieferungen.
Rhein. Pianofortefabriken - A.-G., vormals C. Mand
Königsallee 68 (Eingang Grünstraße). — Telefon Nr. 4474.
Vermietung: 500 Stimmungen.

Rhein.-Westf. Stem
Walther &
G. m.
DÜSSE
Oststraße 101 * F

Musik-B

Oper, Schauspiel. Statuten gratis. Eintritt jederzeit. Dir. A. Waldeck, Sprechzeit von 4—5 Uhr.

Harmoniums

Umtausch
laut schriftl. Vereinbarung

nitz & Co.

straße 35
eicher Nr. 3895
algeschäft
seartikeln u.
Lederwaren
ößerte Verkaufsräume!

The Berlitz-School of Languages,
Düsseldorf, Bismarckstraße 93

Schule für Gesang

Giacomo Minkowski (Dresden)
luge Ausbildung für
T bis zur Öffentlichkeitsreife
om f. Rheinland u. Westfalen
ie Gallenkamp
32 II · Telefon No. 14433
8 und 9 ab Hauptbahnhof

rlottenstr. 51, Telef. 9811

ig. d. Musik, Konzertgesang,

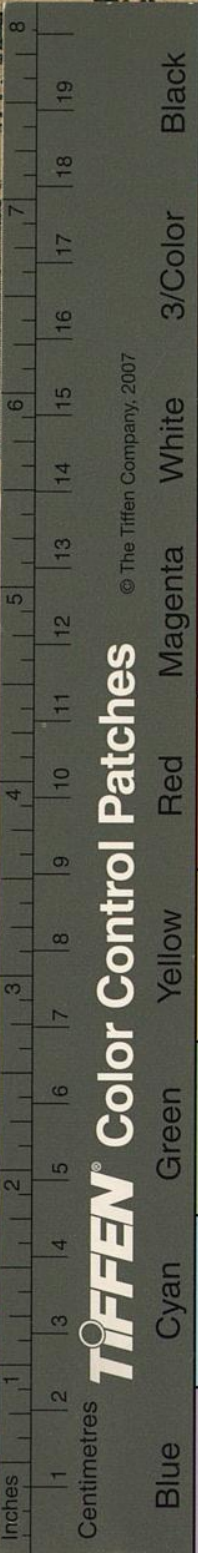

TIFFEN® Color Control Patches
© The Tiffen Company, 2007

Black
3/Color
White
Magenta
Red
Yellow
Green
Cyan
Blue

