

23/4

Fleisch beim Konditor holen

wollen wäre der Vernunft zuwider. Ebenso falsch ist es, wenn Sie Leibbinden, Bruchbänder etc. nicht vom Fachmann kaufen. Sachgemäß bedient werden Sie bei

Arthur Wolff

Hüttenstraße 5

Die größte Wohltat

welche man den Angehörigen im Felde bieten kann, ist der Schutz gegen nasse und kalte Füße. — Mein Überfüßling „Undurchdringlich“ schützt unter Garantie vor Regen- und Schneewasser. Einmalige Anschaffung. In 250-Gramm-Briefen zu versenden. Preis M. 3.50.

Theod. Koerwer, Schadowstr. 68

Preise der Plätze und der Billettsteuer

Proszeniumlogen	Mk. 5.45 und 0.55 = 6.—
1. Rang Balkon die ersten 3 Reihen	4.05 . 0.45 = 4.50
1. Rang Balkon die hinteren Reihen	3.15 . 0.35 = 3.50
1. Rang Mittelloge die ersten 2 Reihen	3.15 . 0.35 = 3.50
1. Rang Mittelloge die hinteren Reihen	2.70 . 0.30 = 3.—
1. Rang Seitenloge d. erste Reihe (außer Loge 1, 2, 3, 4)	2.70 . 0.30 = 3.—
1. Rang Seitenloge 1—4 erste Reihe, 5—16 zweite Reihe	2.25 . 0.25 = 2.50
1. Rang Seitenloge 1—4 zweite und dritte Reihe, Loge 5—16 dritte Reihe	1.80 . 0.20 = 2.—
Parkettlogen 1. Reihe	2.70 . 0.30 = 3.—
Parkettlogen 2. und 3. Reihe	2.25 . 0.25 = 2.50
Parkett	2.70 . 0.30 = 3.—
Stehparkett	2.25 . 0.25 = 2.50
2. Rang Balkon 1. und 2. Reihe	1.35 . 0.15 = 1.50
2. Rang Balkon 3. bis 5. Reihe	1.10 . 0.15 = 1.25
2. Rang Seitenloge 1. Reihe	1.10 . 0.15 = 1.25
2. Rang Seitenloge 2. und 3. Reihe	0.90 . 0.10 = 1.—
2. Rang Proszeniumloge	0.90 . 0.10 = 1.—
Sitzparterre	0.90 . 0.10 = 1.—
Stehparterre	0.45 . 0.05 = 0.50
Galerie Sitzplatz	0.45 . 0.05 = 0.50

Textbücher sind an der Kasse und bei den Billetteuren zu haben. Umbesetzungen infolge von Erkrankungen behält sich die Direktion vor. Während der Hauptpausen wird der eiserne Vorhang heruntergelassen.

Für telephonische Billettbestellungen (Telephon 7755) wird eine Vormerkungsgebühr von 20 Pfg. erhoben. Der Verkauf der Einlaßkarten findet morgens von 10—1 Uhr an der Theaterkasse des Stadttheaters statt, mit Ausnahme von Parterre- und Galeriekarten, die an der Galeriekasse verkauft werden. Die reservierten Billets müssen am Tage der Vorstellung spätestens mittags 12 Uhr abgeholt sein. Vorausbestellungen von Einlaßkarten für die Sonntagnachmittags-Vorstellungen und für die volkstümlichen Vorstellungen zu ermäßigten Preisen werden nicht entgegengenommen.

**Adlerbrauerei vorm. Rud. Dorst,
Düsseldorf.**

G. Flieger Nachf., Inh. Kurt Rüger, Blumenstr. 20

Hotel Kaletsch Königsallee 66

Gebrüder **HARTOCH**
Flügelstr. Markt Bolkerstr.

P. Wiene Schürzen -Konfektion Elegante Mass-Anfertigung
Ackerstrasse Nr. 3

BETTEN Bettwaren, Gardinen, Dekorationen
ERNST MICHELS
Altestr. Ecke Elberfelderstr.

Richard Koch
Blumenabdruck
Lieferant viel. Theater
Fernsprecher 1944 · Düsseldorf · Mittelstraße Nr. 17

Künstliche Blumen

Spezialist Kühneraugen- u. Nasel- in - sch - liden
Schmerzlose und geschickte Behandlung.
Carl Rahn
Blumackstrasse 50
Fernspr. Nr. 14311

Konservatorium Obercassel
(Brahms-Konservatorium)
Dominikanerstraße 4, I. Etage

Cafe Palast
Düsseldorf, Graf-Adolfstr. 46, I. Et.
Großes mod. Cafe u. Restaurant
Spezial-Ausschank:
Pechorr München
14 Billards. Eigene Konditorei. Große Konzerte im Cafe nachmittags u. abends
Die Direktion

J. H. Laag
Hoffärberei u. chem. Reinigungs-Anstalt
Fabrik: Kaiserswerther Straße Nr. 95
Annahmen in allen Stadtteilen

«Rheingold»
Restaurations-Betrieb
G. m. b. B.
Königsallee 58

Wih. Arnold
Nachf. Karl Dudeneller
Kohlenhandlung
Leopoldstrasse 15

Den größten Beifall haben immer:
SALAMANDER-STIEFEL
1450 1250 1650
Salamander Schuhfabrik m. b. H. Berlin
Niederlassung: Düsseldorf, Schadowstr. 18

Abonnement **5** Abonnement **5**
Freitag, den 23. April 1915

Die lustigen Weiber von Windsor

Komisch-phantastische Oper in 3 Akten mit Tanz, nach Shakespeares gleichnamigem Lustspiel, gedichtet von H. S. Mosenthal. Musik von Otto Nicolai.
Musikalische Leitung: Alfred Fröhlich. Spielleitung: Robert Leffler.

Personen:

Sir John Falstaff	Herrn Wueberpfennig
Herr Fluth	Gustav Waschow
Herr Reich	Hubert Mertens
Fenton	Christian Wahle
Junker Spärlich	Max Roller
Dr. Cajus	Ernst Bedau
Frau Fluth	Hermine Fröhlich-Förster
Frau Reich	Marie Weissenfels
Jungfer Anna Reich	Elisabeth Graf-Wolff
Der Kellner im Gasthause „Zum Hosenbände“	Jahn Hofknecht
Erster	Carl Gericke
Zweiter	Carl Neumann
Dritter	Peter Kirschbaum
Vierter	Emil Joachim

Bürger und Frauen von Windsor. Mythologische und phantastische Masken. Knechte. Vorkommendes Ballett arrangiert von der Ballettmeisterin Martha Esche, getanzt von dem Ballettpersonal.

Nach dem 2. Akte findet eine längere Pause statt.
Textbücher sind an der Kasse und bei den Billetteuren zu haben.
Umbesetzungen infolge von Erkrankungen behält sich die Direktion vor.

Kassenöffnung u. Einlaß 7 Uhr. Anfang 7 1/2 Uhr. Ende ungef. 10 1/2 Uhr
Während der Ouverture sind sämtliche Eingangstüren zum Zuschauerraum geschlossen

BRAHMS-Konservatorium
Hohenzollernstr. 40, Telef. 8942
verbund. m. Musiklehrer(innen)-Seminar

Herz Stiefel
Herz und Angulus Stiefel
Zwei erstklassige deutsche Fabrikate
Schuhhaus **Silbermann** Grabenstr.

Die Oper im eigenen Heim
Grammophon-Gramola
Aufnahmen von Arsenen-Kurt-Boehm von Enderl-Lordmann-Lieban-Hempel-Knüpfer u. A.
Vorführung ohne Kaufzwang

Grammophon-Spezialhaus
G. m. b. H.
Düsseldorf **NUT** Königsallee 78

IBACH Flügel, Pianos, Pianolas
Pianola-Pianos kauf- und leihweise
Schadowstr. 52 Bleichstr. 23
Telephon Nr. 1237 und 12037

E. & E. Mey
Mittelstr. 18
Spezial-Haus für Orient-Teppiche Deutsche Teppiche
Möbel- und Wandstoffe
Tapeten

Brauerei Schumacher, Bolkerstraße

PAUL BRÄESS, Düsseldorf Kasernenstraße 27
Telephon 543 und 8543
Teppiche, Dekorationen, Polstermöbel, Gardinen, Möbel- u. Dekorationsstoffe
Orientteppiche Persönlicher Einkauf im Orient

Jacob Klingel (vorm. Panzer)
empfiehlt seine Delikatessen u. Weine
erklärt
Graf-Adolfstr. 80 · Fernsprecher 2600

Park-Hotel
DÜSSELDORF Am Corneliusplatz

Vornehmes Familien-Hotel
Elegantes erstklassiges Weinrestaurant
= Abendessen nach dem Theater =

Palast-Hotel Breidenbacher Hof
Vornehm. Restaurant
= Stadtküche =
Soupers vor u. nach dem Thea

Ludw. Krieger Flügel, Pianinos, Harmoniums

Klosterstr. 14a Gegr. 1875 Teilzahlung, Miete, Umtausch
Mietanrechnung bei späterem Kauf laut schriftl. Vereinbarung

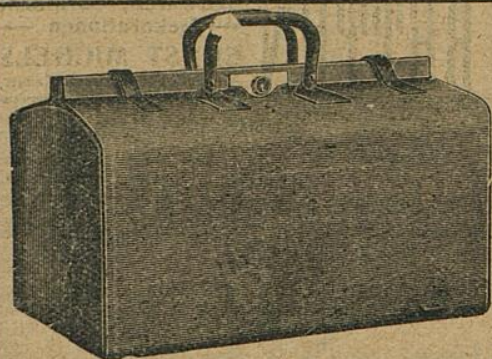

E. Schmitz & Co.

Alleestraße 35

Fernsprecher Nr. 3895

Spezialgeschäft
in Reiseartikeln u.
feinen Lederwaren

Bedeutend vergrößerte Verkaufsräume!

MAND
Flügel und Pianinos
33 erste Preise. — 16 Hofflieferungen.
Rhein. Pianofortefabriken - A.-G., vormals C. Mand
Königsallee 68 (Eingang Grünstraße). — Telephon Nr. 4474.
Vermietung. 555 Stimmungen.

Spielplan:

Samstag, den 24. April, abends 7 $\frac{1}{2}$ Uhr

Abonnement 6:

Faust I. Teil

Sonntag, den 25. April, abends 7 Uhr

Abonnement 7

Die Fledermaus

The Berlin-School of Languages,
Düsseldorf, Bismarckstraße 93

Rhein. Westf. Stempel- u. Farbenfabrik
Walther & Baumann
G. m. b. H.
DÜSSELDORF
Oststraße 101 * Fernsprecher 9060

Meister-Schule für Gesang

Ernst von Schuch u. Giacomo Minkowski (Dresden)

Vollständige Ausbildung für

OPER u. KONZERT bis zur Öffentlichkeitsreife

Ausschl. Lehrdiplom f. Rheinland u. Westfalen

Frau Marie Gallenkamp

Graf-Adolf-Straße 32 II · Telephon No. 14433
Straßenbahnlinie 8 und 9 ab Hauptbahnhof

Musik-Akademie

Düsseldorf, Charlottenstr. 51, Telef. 9811

Ausbildung i. all. Zweig. d. Musik, Konzertgesang,

Oper, Schauspiel. Statuten gratis. Eintritt jederzeit. Dir. A. Waldeck, Sprechzeit von 4—5 Uhr.

Eudw. Krieg
Klosterstr. 14a Gegr.

Flügel Pianinos Harmoniums

Umtausch
auf schriftl. Vereinbarung

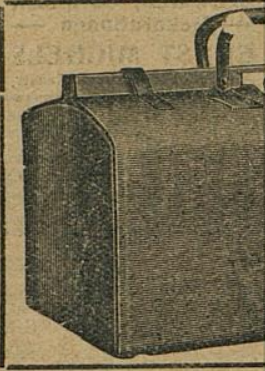

MAND
Flügel und Pianinos
33 erste Preise. — 16 Hoflieferungen.
Rhein. Pianofortefabriken - A.-G., vormals C. Mand
Königsallee 68 (Eingang Grünstraße). — Telefon Nr. 4474.
Vermietung. Stimmungen.

Rhein.-Westf. Stempel
Walther & Co.
G. m. b. H.
DÜSSELDORF
Oststraße 101 * Fern

Musik-Bücherei
Oper, Schauspiel. Statu

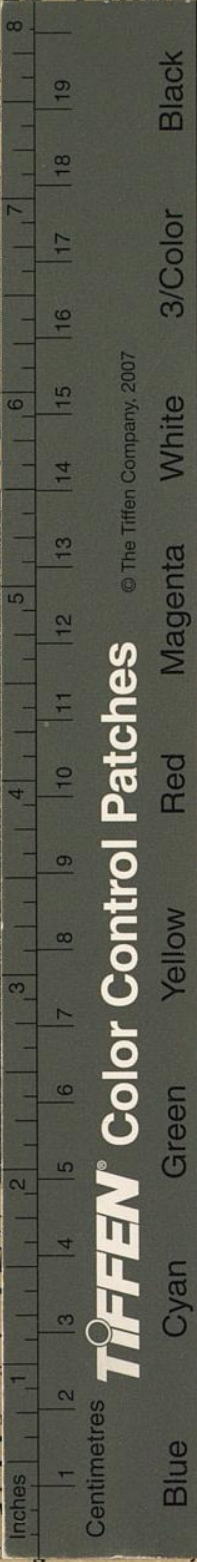

© The Tiffen Company, 2007

TIFFEN® Color Control Patches

Color	1	2	3	4	5	6	7	8
Blue	Blue	Cyan	Green	Yellow	Red	Magenta	White	Black
	Blue	Cyan	Green	Yellow	Red	Magenta	White	Black

itz & Co.
straße 35
cher Nr. 3895
geschäft
artikeln u.
lederwaren
Berte Verkaufsräume!

The Berlin-School of Languages,
Düsseldorf, Bismarckstraße 93

ule für Gesang
como Minkowski (Dresden)
e Ausbildung für
bis zur Öffentlichkeitsreife
f. Rheinland u. Westfalen
e Gallenkamp
II. · Telefon No. 14433
und 9 ab Hauptbahnhof

ttenstr. 51, Telef. 9811
d. Musik, Konzertgesang,
Sprechzeit von 4—5 Uhr.