

19/4

Borkenhagen, Oberkassel, Lueg-Fliee 47

Fleisch beim Konditor holen

wollen wäre der Vernunft zuwider. Ebenso falsch ist es, wenn Sie Leibbinden, Bruchbänder etc. nicht vom Fachmann kaufen. Sachgemäß bedient werden Sie bei

Arthur Wolff
Hüttenstraße 5

Die größte Wohltat

welche man den Angehörigen im Felde bieten kann, ist der Schutz gegen nasse und kalte Füße. — Mein Überfüßling „Undurchdringlich“ schützt unter Garantie vor Regen- und Schneewasser. Einmalige Anschaffung. In 250-Gramm-Briefen zu versenden. Preis M. 3.50.

Theod. Koerwer, Schadowstr. 68

Preise der Plätze und der Billettsteuer

Proszeniumlogen	Mk. 5.45 und 0.55 = 6.—
1. Rang Balkon die ersten 3 Reihen	4.05 . 0.45 = 4.50
1. Rang Balkon die hinteren Reihen	3.15 . 0.35 = 3.50
1. Rang Mittelloge die ersten 2 Reihen	3.15 . 0.35 = 3.50
1. Rang Mittelloge die hinteren Reihen	2.70 . 0.30 = 3.—
1. Rang Seitenloge d. erste Reihe (außer Loge 1, 2, 3, 4)	2.70 . 0.30 = 3.—
1. Rang Seitenloge 1—4 erste Reihe, 5—16 zweite Reihe	2.25 . 0.25 = 2.50
1. Rang Seitenloge 1—4 zweite und dritte Reihe, Loge 5—16 dritte Reihe	1.80 . 0.20 = 2.—
Parkettlogen 1. Reihe	2.70 . 0.30 = 3.—
Parkettlogen 2. und 3. Reihe	2.25 . 0.25 = 2.50
Parkett	2.70 . 0.30 = 3.—
Stehparkett	2.25 . 0.25 = 2.50
2. Rang Balkon 1. und 2. Reihe	1.35 . 0.15 = 1.50
2. Rang Balkon 3. bis 5. Reihe	1.10 . 0.15 = 1.25
2. Rang Seitenloge 1. Reihe	1.10 . 0.15 = 1.25
2. Rang Seitenloge 2. und 3. Reihe	0.90 . 0.10 = 1.—
2. Rang Proszeniumloge	0.90 . 0.10 = 1.—
Sitzparterre	0.90 . 0.10 = 1.—
Stehparterre	0.45 . 0.05 = 0.50
Galerie Sitzplatz	0.45 . 0.05 = 0.50

*Textbücher sind an der Kasse und bei den Billetteuren zu haben.
Umbesetzungen infolge von Erkrankungen behält sich die Direktion vor.
Während der Hauptpausen wird der eiserne Vorhang heruntergelassen.*

Für telephonische Billettbestellungen (Telephon 7755) wird eine Vormerkungsgebühr von 20 Pfg. erhoben. Der Verkauf der Einlaßkarten findet morgens von 10—1 Uhr an der Theaterkasse des Stadttheaters statt, mit Ausnahme von Parterre- und Galeriekarten, die an der Galeriekasse verkauft werden. Die reservierten Billets müssen am Tage der Vorstellung spätestens mittags 12 Uhr abgeholt sein. Vorausbestellungen von Einlaßkarten für die Sonntagnachmittags-Vorstellungen und für die volkstümlichen Vorstellungen zu ermäßigten Preisen werden nicht entgegengenommen.

Adlerbrauerei vorm. Rud. Dorst, Düsseldorf

Gebrüder
HARTOCH
Flingerstr. • Markt • Bolkerstr.

P. Wienen • Schürzen -Konfektion
Ackerstrasse Nr. 3 Elegante Mass-Anfertigung

BETTEN Bettwaren, Gardinen, — Dekorationen —
ERNST MICHELS
Allee-Str. Ecke Elberfelderstr.

Richard Koch — Blumenabdr. — Lieferant viel. Theater
Spezialist **Kühneraugen-** in —
Schwarze und farbige Behälter.
Carl Rahn
Dienstadtstr. 30
Paraph. Nr. 1431

Konservatorium Obercassel
(Brahms-Konservatorium)
Dominikanerstraße 4, I. Etage

Cafe Palast
Düsseldorf, Graf-Adolfstr. 46, I. Et.
Große mod. Cafe u. Restaurant
Spezial-Ausschank:
Pechorr München
14 Billards, Eigene Konditorei. Große Konzerte im Cafe nachmittags u. abends
Die Direktion

J. H. Laag
Hoffärberei u. chem. Reinigungs-Anstalt
Fabrik: Kaiserswerther Straße Nr. 95
Annahmen in allen Stadtteilen

«Rheingold»
Restaurations-Betrieb
S. m. b. B.
Königsallee 58

Wilh. Arnold
Nachf. Karl Dudweiler
Kohlenhandlung
Leopoldstrasse 15

Den größten Beifall haben immer:
SALAMANDER-STIEFEL
14⁵⁰ 12⁵⁰ 16⁵⁰
Salamander Schuhfab. m. b. H. Berlin
Niederlassung: Düsseldorf, Schadowstr. 18

Abonnement 1 Montag, den 19. April 1915 abends 7 Uhr:
Tannhäuser
und der Sängerkrieg auf Wartburg
Romantische Oper in 3 Aufzügen von Richard Wagner.
Musikalische Leitung: Alfred Fröhlich. Spielleitung: Robert Leffler.

Personen:

Hermann, Landgraf von Thüringen	Erich Hanfstaengl
Tannhäuser	Holopersänger Georg Schmieter v. Hoftheater Cassel a. G.
Wolfram von Eschenbach	August Kiess
Walter von der Vogelweide	Christian Wahle
Biterolf	Hubert Mertens
Heinrich der Schreiber	Heinrich Niggemeyer
Reimar von Zweter	Ernst Bedau
Elisabeth, Nichte des Landgrafen	Else Bräuner
Venus	Paula von Florentin-Weber
Ein junger Hirt	Margarete Rohr
Erster	Annie Lighthart
Zweiter	Aennchen Heyter
Dritter	Albertine Exner
Vierter	Paula Conrad

Thüringische Ritter, Grafen und Edelleute, Edelfrauen, Edelknaben, ältere und jüngere Pilger, Sirenen, Najaden, Nymphen, Bachantinnen. Ort der Handlung: Thüringen, Wartburg. Zeit: Anfang des 13. Jahrhunderts.
Die Gruppierungen im ersten Aufzuge, arrangiert von der Ballettmeisterin Martha Esche, ausgeführt von dem Ballettpersonal.
Nach dem 1. und 2. Aufzuge findet je eine längere Pause statt.
Textbücher sind an der Kasse und bei den Billettleuren zu haben.
Umbesetzungen infolge von Erkrankungen behält sich die Direktion vor.
Krank: Agnes Wedekind-Klebe, Werner Wolf.

Kassenöffnung u. Einlaß 6¹/₂ Uhr. Anfang 7 Uhr. Ende ungef. 10¹/₂ Uhr
Während der Ouverture sind sämtl. Eingangstüren zum Zuschauerraum geschlossen

BRAHMS-Konservatorium
Hohenzollernstr. 40, Telef. 8942
verbund. m. Musiklehrer(innen)-Seminar

Herz und Angulus Stiefel
Zwei erstklassige deutsche Fabrikate
Schuhhaus **Silbermann** Grabenstr.

Die Oper im eigenen Heim
Grammophon-Gramola
Aufnahmen von Arsenen-Kurf-Boehm van Endert-Lordmann-Lieban-Hempfel-Knüpfer u. A.
Vorführung ohne Kaufzwang

Grammophon-Spezialhaus
G. m. b. H.
Düsseldorf **AUT** Königsallee 18

IBACH Flügel, Pianos, Pianolas
Pianola-Pianos kauf- und leihweise
Schadowstr. 52 Bleichstr. 23
Telephon Nr. 1237 und 12037

Jacob Klingel (vorm. Panzer)
empfiehlt seine Delikatessen u. Weine
erklärlligen
Graf Adolfstr. 80 • Fernsprecher 2600

Brauerei Schumacher, Bolkerstraße

PAUL BRÄESS, Düsseldorf Kasernenstraße 27
Telephon 543 und 8543
Teppiche, Dekorationen, Polstermöbel, Orientteppiche | Persönlicher Einkauf im Orient
Gardinen, Möbel- u. Dekorationsstoffe

Park-Hotel
DÜSSELDORF ♦ Am Corneliusplatz

Vornehmes Familien-Hotel
Elegantes erstklassiges Weinrestaurant
= Abendessen nach dem Theater =

Palast-Hotel **Breidenbacher Hof** Vornehm Restaurant
Städtliche Soupers, vor u. nach dem Thea

Düsseldorfer Musikschule
Leitung: F. Zilles
Direktor: Friedrich Schassat
Klasse für F. W. Maschov
Schadowstr. 15

E. & E. Mey
Mittelstr. 18
Spezial-Illus
für
Orient-Teppiche
Deutsche Teppiche
Möbel- und Wandstoffe
Tapeten

Ludw. Krieger Flügel, Pianinos, Harmoniums

Klosterstr. 14a Gegr. 1875

Teilzahlung, Miete, Umtausch
Mietanrechnung bei späterem Kauf laut schriftl. Vereinbarung

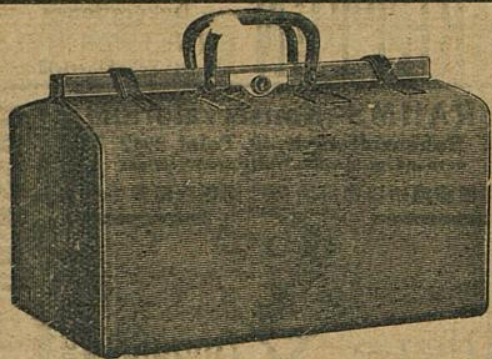

E. Schmitz & Co.

Alleestraße 35

Fernsprecher Nr. 3895

Spezialgeschäft
in Reiseartikeln u.
feinen Lederwaren

Bedeutend vergrößerte Verkaufsräume!

MAND
Flügel und Pianos
33 erste Preise. — 16 Holtlieferungen.
Rhein. Pianofortefabriken - J.-J., vormals C. Mand
Königsallee 68 (Eingang Grünstraße). — Telefon Nr. 4474.
Vermietung: 555 Stimmungen.

Spielplan:

Dienstag, den 20. April, abends 7 $\frac{1}{2}$ Uhr
Abonnement 2:

Wie einst im Mai

Mittwoch, den 21. April, abends 7 $\frac{1}{2}$ Uhr
Abonnement 3

Fidello

Donnerstag, 22. April, abends 7 $\frac{1}{2}$ Uhr
Abonnement 4

Wie einst im Mai

Freitag, den 23. April, abends 7 $\frac{1}{2}$ Uhr
Abonnement 5

Die Königin von Saba

Samstag, den 24. April, abends 7 $\frac{1}{2}$ Uhr
Abonnement 6:

Unbestimmt

Sonntag, den 25. April, abends 7 Uhr
Abonnement 7

Unbestimmt

The Berlioz-School of Languages,
Düsseldorf, Bismarckstraße 93



Meister-Schule für Gesang

Ernst von Schuch u. Giacomo Minkowski (Dresden)

Vollständige Ausbildung für
OPER u. KONZERT bis zur Öffentlichkeitsreife
Ausschl. Lehrdiplom f. Rheinland u. Westfalen

Frau Marie Gallenkamp

Graf-Adolf-Straße 32 II · Telefon No. 14433
Straßenbahnlinie 8 und 9 ab Hauptbahnhof

Musik-Akademie

Düsseldorf, Charlottenstr. 51, Telef. 9811

Ausbildung i. all. Zweig. d. Musik, Konzertgesang,

Oper, Schauspiel. Statuten gratis. Eintritt jederzeit. Dir. A. Waldeck, Sprechzeit von 4—5 Uhr.

Sudw. Krieger Flügel, Pianinos, Harmoniums
 Klosterstr. 14a Gegr. Umtausch laut schriftl. Vereinbarung

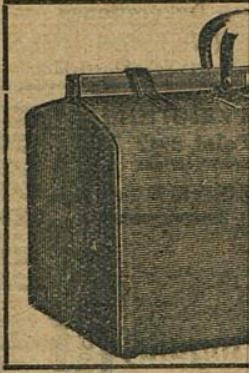

MAND
Flügel und Pianos
 33 erste Preise. — 16 Hoffierungen.
Rhein. Pianofortefabriken - A.-G., vormals C. Mand
 Königsallee 68 (Eingang Grünstraße). — Telephon Nr. 4474.
 Vermietung: Stimmungen.

Rhein.-Westf. Stem
Walther &
 G. m.
DÜSSELDORF
 Oststraße 101 * F

Musik-B
 Oper, Schauspiel. Stat

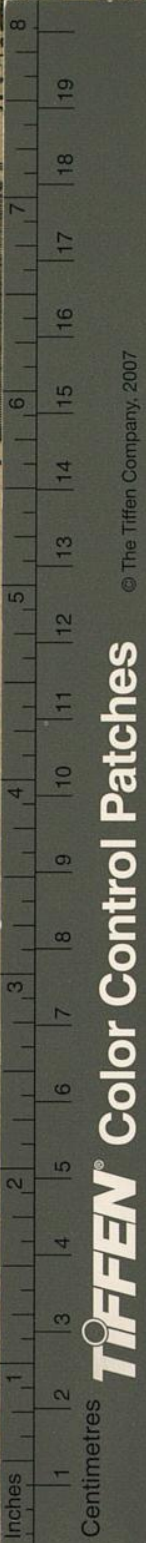

© The Tiffen Company, 2007

TIFFEN® Color Control Patches

Blue	Cyan	Green	Yellow	Red	Magenta	White	3/Color	Black

nitz & Co.
 straÙe 35
 echer Nr. 3895
 algeschäÙt
 seartikeln u.
 Lederwaren
 rößerte Verkaufsräume!

The Berlitz-School of Languages,
 Düsseldorf, Bismarckstraße 93

Schule für Gesang
 Giacomo Minkowski (Dresden)
 ige Ausbildung für
 T bis zur Öffentlichkeitsreife
 om f. Rheinland u. Westfalen
ie Gallenkamp
 32 II · Telephon No. 14433
 8 und 9 ab Hauptbahnhof

lottenstr. 51, Telef. 9811
 ig. d. Musik, Konzertgesang,
 k, Sprechzeit von 4—5 Uhr.