

15 | 4

Borkenhagen, Oberkassel, Luweg-Str. 47

Fleisch beim Konditor holen

wollen wäre der Vernunft zuwider. Ebenso falsch ist es, wenn Sie **Leibbinden, Bruchbänder etc.** nicht vom Fachmann kaufen. Sachgemäß bedient werden Sie bei

Arthur Wolff
Hüttenstraße 5

Die größte Wohltat

welche man den Angehörigen im Felde bieten kann, ist der Schutz gegen nasse und kalte Füße. — Mein Überfüßling „**Undurchdringlich**“ schützt unter Garantie vor Regen- und Schneewasser. Einmalige Anschaffung. In 250-Gramm-Briefen zu versenden. Preis M. 3.50.

Theod. Koerwer, Schadowstr. 68

Preise der Plätze und der Billettsteuer

Proszeniumlogen	M. 3.60	und 0.40 = 4.—
1. Rang Balkon die ersten 3 Reihen	2.70	0.30 = 3.—
1. Rang Balkon die hinteren Reihen	2.25	0.25 = 2.50
1. Rang Mittelloge die ersten 2 Reihen	2.25	0.25 = 2.50
1. Rang Mittelloge die hinteren Reihen	1.80	0.20 = 2.—
1. Rang Seitenloge d. erste Reihe (außer Loge 1, 2, 3, 4)	2.05	0.25 = 2.30
1. Rang Seitenloge 1—4 erste Reihe, 5—16 zweite Reihe	1.80	0.20 = 2.—
1. Rang Seitenloge 1—4 zweite und dritte Reihe, Loge 5—16 dritte Reihe	1.60	0.20 = 1.80
Parkettlogen 1. Reihe	1.80	0.20 = 2.—
Parkettlogen 2. und 3. Reihe	1.60	0.20 = 1.80
Parkett	1.80	0.20 = 2.—
Stehparkett	1.35	0.15 = 1.50
2. Rang Balkon 1. und 2. Reihe	1.15	0.15 = 1.30
2. Rang Balkon 3. bis 5. Reihe	0.90	0.10 = 1.—
2. Rang Seitenloge 1. Reihe	0.90	0.10 = 1.—
2. Rang Seitenloge 2. und 3. Reihe	0.70	0.10 = 0.80
2. Rang Proszeniumloge	0.70	0.10 = 0.80
Sitzparterre	0.70	0.10 = 0.80
Stehparterre	0.45	0.05 = 0.50
Galerie Sitzplatz	0.45	0.05 = 0.50

*Textbücher sind an der Kasse und bei den Billetteuren zu haben.
Umsetzungen infolge von Erkrankungen behält sich die Direktion vor.
Während der Hauptpausen wird der eiserne Vorhang heruntergelassen.*

Für telephonische Billettbestellungen (Telephon 7765) wird eine Vormerkungsgebühr von 20 Pfg. erhoben. Der Verkauf der Einlaßkarten findet morgens von 10—1 Uhr an der Theaterkasse des Stadttheaters statt, mit Ausnahme von Parterre- und Galeriekarten, die an der Galeriekasse verkauft werden. Die reservierten Billets müssen am Tage der Vorstellung spätestens mittags 12 Uhr abgeholt sein. Vorausbestellungen von Einlaßkarten für die Sonntagnachmittags-Vorstellungen und für die volkstümlichen Vorstellungen zu ermäßigten Preisen werden nicht entgegengenommen.

Adlerbrauerei vorm. Rud. Dorst, Düsseldorf

Gebrüder
HARTOCH
Flingerstr. • Markt • Bolkerstr.

P. Wiene • **Schürzen** - Konfektion
Ackerstrasse Nr. 3 Elegante Mass-Anfertigung

BETTEN Bettwaren, Gardinen, Dekorationen —
ERNST MICHELS
Allee str. Ecke Eilfelderstr.

Spezialist **Kühneraugen-**
— in —
Schmerzlos und
geübliche Behandl.

Richard Koch
— Blumenstr. —
Lieferant v. Theater

Konservatorium Obercassel
(Brahms-Konservatorium)
Dominikanerstraße 4, I. Etage

Cafe Palast

Düsseldorf, Graf-Adolfstr. 46, I. Et.
Große mod. Cafe u. Restaurant
Spezial-Ausschank:
Pechorr München
14 Billards, Eigene Konditorei. Große
Konzerte im Cafe nachmittags u. abends
Die Direktion

J. H. Laag

Hoffärberei u. chem.
Reinigungs-Anstalt

Fabrik: Kaiserswerther Straße Nr. 95
Annahmen in allen Stadtteilen

«Rheingold»
Restaurations-Betrieb
G. m. b. B.
Königsallee 58

Wilh. Arnold
Nachf. Karl Duckweller
Kohlenhandlung
Leopoldstrasse 15



Den größten Beifall haben immer:
SALAMANDER-STIEFEL

14.50 12.50 16.50

Salamander Schuhverf. m. b. H. Berlin
Niederlassung: Düsseldorf, Schadowstr. 18

Abonnement **6**

Abonnement **6**

Donnerstag den 15. April 1915:

Die spanische Fliege

Schwank in 3 Akten von Franz Arnold und Ernst Bach.

Spielleitung: Bela Duschak.

Personen:

Ludwig Klinke, Mostrichfabrikant	Emil Wirth
Emma, seine Frau	Ida Ravenau
Paula, deren Tochter	Nora Reinhard
Eduard Burwig, Reichstagsabgeordneter	
Emmas Bruder	Robert Scholz
Wally, seine Tochter	Franziska Wendt
Hols Wimmer, Emmas Schwager	Max Wogritsch
Dr. Fritz Gerlach, Rechtsanwalt	Kurt Goldberg
Anton Tiedemeier	O. F. Teuscher
Gottlieb Meisel	Arthur Schetter
Mathilde, seine Frau	Else Kittner
Heinrich, deren Sohn	Ernst Herz
Marie, Wirtschafterin bei Klinke	Marta Sumpredt

Das Stück spielt in einer größeren deutschen Provinzstadt in der Gegenwart.

Nach dem 2. Akte findet eine längere Pause statt

Umsetzungen infolge von Erkrankungen behält sich die Direktion vor.

Kassenöffnung u. Einlaß 7 Uhr. Anfang 7¹/₂ Uhr. Ende ungef. 9¹/₂ Uhr

Brauerei Schumacher, Bolkerstraße

PAUL BRÄESS, Düsseldorf Kasernenstraße 27
Telephon 543 und 8543
Teppiche, Dekorationen, Polstermöbel
Gardinen, Möbel- u. Dekorationsstoffe
Orientteppiche | Persönlicher Ein-
kauf im Orient

Jacob Klingel (vorm. Panzer)
empfiehlt feine
erhellen Delikatessen u. Weine
Graf Adolfsstr. 80 • Sernspracher 2600

Park-Hotel
DÜSSELDORF ♦ Am Corneliusplatz

Vornehmes Familien-Hotel
Elegantes erstklassiges Weinrestaurant
= Abendessen nach dem Theater =

Palast-Hotel **Breidenbacher Hof** Vornehm. Restaurant
= Stadtküche =
Soupers vor u. nach dem Thea

BRAHMS-Konservatorium

Hohenzollernstr. 40, Telef. 8942
verbund. m. Musiklehrer(innen)-Seminar



Herz und Angulus
Stiefel

Zwei erstklassige deutsche Fabrikate
Schuhhaus Silbermann Grabenstr.



Die bedeutendsten Künst-
ler der Welt singen für das
Grammophon

Vorführg. sämtl. Platten
ohne Kaufzwang. Kataloge gratis

Grammophon-Spezialhaus G. m.
Düsseldorf nur Königsallee 78



Flügel,
Pianos,
Pianolas

Pianola-Pianos kauf- und
leihweise
Schadowstr. 52 Bleichstr. 23
Telephon Nr. 1237 und 12037

Düsseldorfer Musikschule
Leitung: Friedrich Zilles
Direktor: Carl Rahm
Klasse für G. Waschow
Strasse 17

E. & E. Mey

Mittelstr. 18

Spezial-Haus
für
Orient-
Teppiche
Deutsche
Teppiche

Möbel- und
Wandstoffe
Tapeten

Eudw. Krieger Flügel, Pianinos, Harmoniums

Klosterstr. 14a Gegr. 1875

Teilzahlung, Miete, Umtausch
Mietanrechnung bei späterem Kauf laut schriftl. Vereinbarung

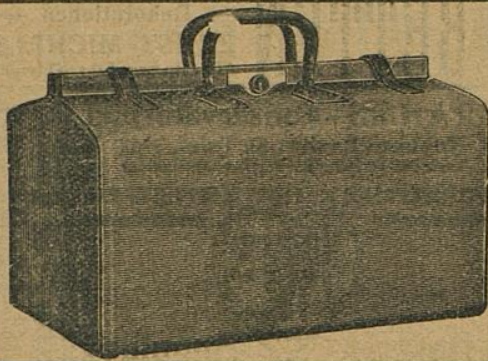

E. Schmitz & Co.

Alleestraße 35

Fernsprecher Nr. 3895

Spezialgeschäft
in Reiseartikeln u.
feinen Lederwaren

Bedeutend vergrößerte Verkaufsräume!

MAND Flügel und Pianos

33 erste Preise. — 16 Hofflieferungen.

Rhein. Pianofortefabriken - A.-G., vormals C. Mand
Königsallee 68 (Eingang Grünstraße). — Telefon Nr. 4474.
Vermietung. 555 Stimmungen.

Spielplan:

Freitag, den 16. April, abends 7 $\frac{1}{2}$ Uhr
Abonnement 7

Faust und Margarete

Samstag, den 17. April, abends 7 Uhr
Abonnement 8

Wie einst im Mai

Sonntag, den 18. April, abends 7 Uhr
Außer Abonnement

Die Königin von Saba

The Berlitz-School of Languages,
Düsseldorf, Bismarckstraße 93



Meister-Schule für Gesang

Ernst von Schuch u. Giacomo Minkowski (Dresden)

Vollständige Ausbildung für

OPER u. KONZERT bis zur Öffentlichkeitsreife

Ausschl. Lehrdiplom f. Rheinland u. Westfalen

Frau Marie Gallenkamp

Graf-Adolf-Straße 32 II · Telefon No. 14433
Straßenbahnlinie 8 und 9 ab Hauptbahnhof

Musik-Akademie

Düsseldorf, Charlottenstr. 51, Telef. 9811

Ausbildung i. all. Zweig. d. Musik, Konzertgesang,

Oper, Schauspiel. Statuten gratis. Eintritt jederzeit. Dir. A. Waideck, Sprechzeit von 4—5 Uhr.

Eudw. Krieger Flügel. Pianinos. Harmoniums

Klosterstr. 14a Gegr. 1888

Umtausch
mit schriftl. Vereinbarung

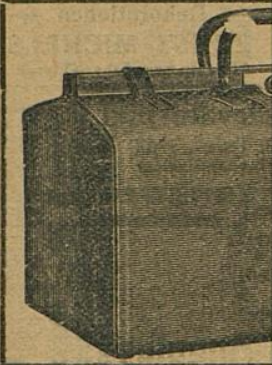

itz & Co.

raße 35
her Nr. 3895
geschäft
artikeln u.
ederwaren

erte Verkaufsräume!

MAND
Flügel und Pianos

33 erste Preise. — 16 Hoffierungen.

Rhein. Pianofortfabriken - A.-G., vormals C. Mand
Königsallee 68 (Eingang Grünstraße). — Telefon Nr. 4474.
Vermietung. Stimmungen.

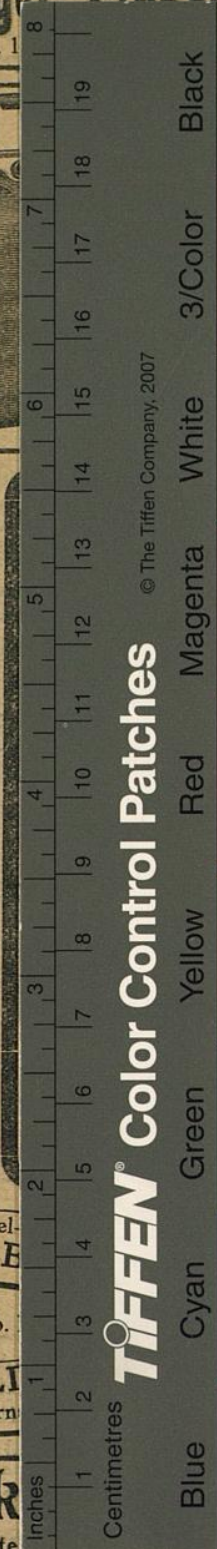

© The Tiffen Company, 2007

TIFFEN® Color Control Patches

Color	1	2	3	4	5	6	7	8	9	10	11	12	13	14	15	16	17	18	19	
Blue																				
Cyan																				
Green																				
Yellow																				
Red																				
Magenta																				
White																				
3/Color																				
Black																				

The Berlitz-School of Languages,
Düsseldorf, Bismarckstraße 93

Rhein. Westf. Stempel-
Walther & B
G. m. b.
DÜSSELDORF
Oststraße 101 * Fern

Musik-Ak
Oper, Schauspiel. Statute

ule für Gesang
como Minkowski (Dresden)
Ausbildung für
is zur Öffentlichkeitsreihe
f. Rheinland u. Westfalen
Gallenkamp
I . Telefon No. 14433
und 9 ab Hauptbahnhof

tenstr. 51, Telef. 9811
d. Musik, Konzertgesang,
Sprechzeit von 4—5 Uhr.