

Borkenhagen, Oberkassel, Luweg-Str. 47

Fleisch beim Konditor holen

wollen wäre der Vernunft zuwider. Ebenso falsch ist es, wenn Sie Leibbinden, Bruchbänder etc. nicht vom Fachmann kaufen. Sachgemäß bedient werden Sie bei

Arthur Wolff
Hüttenstraße 5

Die größte Wohltat

welche man den Angehörigen im Felde bieten kann, ist der Schutz gegen nasse und kalte Füße. — Mein Überfüßling „Undurchdringlich“ schützt unter Garantie vor Regen- und Schneewasser. Einmalige Anschaffung. In 250-Gramm-Briefen zu versenden. Preis M. 3.50.

Theod. Koerwer, Schadowstr. 68

Preise der Plätze und der Billettsteuer

Proseniumlogen	Mk. 5.45 und 0.55 = 6.—
1. Rang Balkon die ersten 3 Reihen	4.05 „ 0.45 = 4.50
1. Rang Balkon die hinteren Reihen	3.15 „ 0.35 = 3.50
1. Rang Mittelloge die ersten 2 Reihen	3.15 „ 0.35 = 3.50
1. Rang Mittelloge die hinteren Reihen	2.70 „ 0.30 = 3.—
1. Rang Seitenloge d. erste Reihe (außer Loge 1, 2, 3, 4)	2.70 „ 0.30 = 3.—
1. Rang Seitenloge 1—4 erste Reihe, 5—16 zweite Reihe	2.25 „ 0.25 = 2.50
1. Rang Seitenloge 1—4 zweite und dritte Reihe, Loge 5—16 dritte Reihe	1.80 „ 0.20 = 2.—
Parkettlogen 1. Reihe	2.70 „ 0.30 = 3.—
Parkettlogen 2. und 3. Reihe	2.25 „ 0.25 = 2.50
Parkett	2.70 „ 0.30 = 3.—
Stehparkett	2.25 „ 0.25 = 2.50
2. Rang Balkon 1. und 2. Reihe	1.35 „ 0.15 = 1.50
2. Rang Balkon 3. bis 5. Reihe	1.10 „ 0.15 = 1.25
2. Rang Seitenloge 1. Reihe	1.10 „ 0.15 = 1.25
2. Rang Seitenloge 2. und 3. Reihe	0.90 „ 0.10 = 1.—
2. Rang Proseniumloge	0.90 „ 0.10 = 1.—
Sitzparterre	0.90 „ 0.10 = 1.—
Stehparterre	0.45 „ 0.05 = 0.50
Galerie Sitzplatz	0.45 „ 0.05 = 0.50

*Textbücher sind an der Kasse und bei den Billetteuren zu haben.
Umbesetzungen infolge von Erkrankungen behält sich die Direktion vor.
Während der Hauptpausen wird der eiserne Vorhang heruntergelassen.*

Für telephonische Billettbestellungen (Telephon 7755) wird eine Vormerkungsgebühr von 20 Pfg. erhoben. Der Verkauf der Einlaßkarten findet morgens von 10—1 Uhr an der Theaterkasse des Stadttheaters statt, mit Ausnahme von Parterre- und Galeriekarten, die an der Galeriekasse verkauft werden. Die reservierten Billets müssen am Tage der Vorstellung spätestens mittags 12 Uhr abgeholt sein. Vorausbestellungen von Einlaßkarten für die Sonntagnachmittags-Vorstellungen und für die volkstümlichen Vorstellungen zu ermäßigten Preisen werden nicht entgegengenommen.

Adlerbrauerei vorm. Rud. Dorst, Düsseldorf

Hotel Kaletsch Königsallee 66

Gebrüder **HARTOCH**
Flingersir. • Markt • Bolkerstr.

P. Wiene • **Schürzen** • Konfektion
Ackerstrasse Nr. 3 Elegante Mass-Anfertigung

BETTEN Bettwaren, Gardinen, Dekorationen
ERNST MICHELS
Alleestr. Ecke Elberfelderstr.

Konservatorium Obercassel
(Brahms-Konservatorium)
Dominikanerstraße 4, I. Etage

Den größten Beifall haben immer:
SALAMANDER-STIEFEL
14⁵⁰ 12⁵⁰ 16⁵⁰
Salamander Schuhhof m.b.H. Berlin
Niederlassung: Düsseldorf, Schadowstr. 18

BRAHMS-Konservatorium
Hohenzollernstr. 40, Telef. 8942
verbund. m. Musiklehrer(innen)-Seminar

Cafe Palast
Düsseldorf, Graf-Adolfstr. 46, I. Et.
Großes mod. Cafe u. Restaurant
Spezial-Ausschank:
Pechorr München
14 Billards, Eigene Konditorei. Große Konzerte im Cafe nachmittags u. abends
Die Direktion

Abonnement **2** Abonnement **2**
Sonntag, den 11. April 1915 abends **7** Uhr:
CARMEN

Herz Stiefel
Herz und Angulus Stiefel
Zwei erstklassige deutsche Fabrikate
Schuhhaus **Silbermann** Grabenstr.

J. H. Laag
Hoffärbererei u. chem. Reinigungs-Anstalt
Fabrik: Kaiserswerther Straße Nr. 95
Annahmen in allen Stadtteilen

Oper mit Ballett in 4 Akten von H. Meilhac und L. Halévy, nach Prosper Mérimés gleichnamiger Novelle. Musik von Georges Bizet.
Musikalische Leitung: Alfred Fröhlich. Spielleitung: Robert Leffler.

Die bedeutendsten Künstler der Welt singen für das
Grammophon
Vorführung sämtl. Platten ohne Kaufzwang. Kataloge gratis
Grammophon-Spezialhaus o. B.
Düsseldorf nur Königsallee 78

«Rheingold»
Restauration-Betrieb
G. m. b. B.
Königsallee 58

PERSONEN:
Carmen Agnes Wedekind-Klebe
Don José, Sergeant Bernardo Bernardi
Escamillo, Stierfechter Gustav Waschow
Zuniga, Leutnant Hermann Wucherpfennig
Moralés, Sergeant Wilhelm Fassbinder
Micaëla, ein Bauernmädchen Hermine Fröhlich-Förster
Dancairo } Schuggler Walter Krause
Remendalo } Max Roller
Frasquita } Margarete Rohr
Mercédès } Marie Weissenfels
Lilias Pastia, Inhaber einer Schänke Karl Gericke
Zigarrenarbeiterinnen, Zigeuner, Soldaten, Stierfechter, Alcalde, Alguazils, Chulos, Bandilleros, Picadores, Schuggler, Volk.
Ort der Handlung: Spanien. Zeit: 1820.
Ballett, arrangiert von der Ballettmeisterin Martha Esche. Im 2. u. 4. Akte: Spanische Tänze, getanzt von Martha Esche, Lydia Tucek, Käte Küpper u. dem Ballettpersonal.
Krank: Magda Spiegel.
Nach dem 1. und 3. Akte findet je eine längere Pause statt.
Textbücher sind an der Kasse und bei den Billetteuren zu haben.
Umbesetzungen infolge von Erkrankungen behält sich die Direktion vor.

IBACH Flügel, Pianos, Pianolas
Pianola-Pianos kauf- und leihweise
Schadowstr. 52 Bleichstr. 23
Telephon Nr. 1237 und 12037

Wilh. Arnold
Nachf. Karl Dudweiler
Kohlenhandlung
Leopoldstrasse 15

PAUL BRÄESS, Düsseldorf Kasernenstraße 27
Telephon 543 und 8543
Teppiche, Dekorationen, Polstermöbel, Orientteppiche | Persönlicher Einkauf im Orient
Gardinen, Möbel- u. Dekorationsstoffe

Jacob Klingel (vorm. Panzer)
empfiehlt feine Delikatessen u. Weine
Graf Adolfsstr. 80 • Fernsprecher 2600

Brauerei Schumacher, Bolkerstraße

Park-Hotel
DÜSSELDORF • Am Corneliusplatz

Vornehmes Familien-Hotel
Elegantes erstklassiges Weinrestaurant
= Abendessen nach dem Theater =

Palast-Hotel Breidenbacher Hof Vornehm. Restaurant
= Stadtküche =
Soupe vor u. nach dem Thee

Spezialist **Kühneraugen-** u. Nägel- schneiden
in —
Schmerzlose und gesunde Behandl.
Carl Rahni
Bismarckstrasse 26
Fernsprecher 1431

Richard Koch — Blumenstr. — Lieferant viel. Theater
Künstliche Blumen
Fernsprecher 1944 • Düsseldorf • Mittelstraße Nr. 17

Düsseldorfer Musikschule
Leitung: F. Zilles
Direktor: Friedrich Statters
Klasse für G. Waschow
Soloflagel

E. & E. Mey

Mittelstr. 18
Spezial-Haus für
Orient-Teppiche
Deutsche Teppiche
Möbel- und Wandstoffe
Tapeten

Ludw. Krieger Flügel, Pianinos, Harmoniums

Klosterstr. 14a Gegr. 1875

Teilzahlung, Miete, Umtausch
Mietanrechnung bei späterem Kauf laut schriftl. Vereinbarung

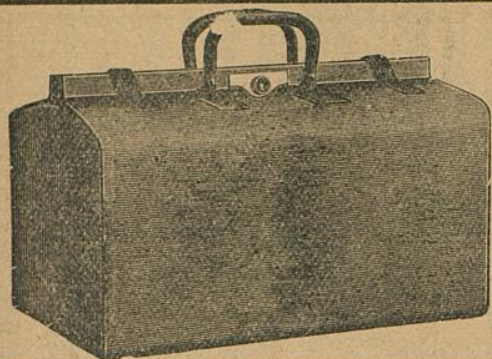

E. Schmitz & Co.

Alleestraße 35

Fernsprecher Nr. 3895

Spezialgeschäft
in Reiseartikeln u.
feinen Lederwaren

Bedeutend vergrößerte Verkaufsräume!

MAND Flügel und Pianos

33 erste Preise. — 16 Hoflieferungen.

Rhein. Piano- und Harmoniumfabriken - A.-G., vormals C. Mand

Königsallee 68 (Eingang Grünstraße). — Telefon Nr. 4474.

Vermietung. 555 Stimmungen.

Spielplan:

- Montag, den 12. April, abends 7 $\frac{1}{2}$ Uhr
Abonnement 3
Marta
- Dienstag, den 13. April, abends 7 $\frac{1}{2}$ Uhr
Abonnement 4
Die Zauberflöte
- Mittwoch, den 14. April, abends 7 $\frac{1}{2}$ Uhr
Abonnement 5
Die verkaufte Braut
- Donnerstag, 15. April, abends 7 $\frac{1}{2}$ Uhr
Abonnement 6:
Die spanische Fliege
- Freitag, den 16. April, abends 7 $\frac{1}{2}$ Uhr
Abonnement 7
Faust und Margarete
- Samstag, den 17. April, abends 7 Uhr
Abonnement 8
Wie einst im Mai
- Sonntag, den 18. April, abends 7 Uhr
Außer Abonnement
Die Königin von Saba

The Berlin-School of Languages,
Düsseldorf, Bismarckstraße 93



Meister-Schule für Gesang

Ernst von Schuch u. Giacomo Minkowski (Dresden)

Vollständige Ausbildung für
OPER u. KONZERT bis zur Öffentlichkeitsreife
Ausschl. Lehrdiplom f. Rheinland u. Westfalen

Frau Marie Gallenkamp

Graf-Adolf-Straße 32 II · Telefon No. 14433
Straßenbahnlinie 8 und 9 ab Hauptbahnhof

Musik-Akademie

Düsseldorf, Charlottenstr. 51, Telef. 9811

Ausbildung i. all. Zweig. d. Musik, Konzertgesang,

Oper, Schauspiel. Statuten gratis. Eintritt jederzeit. Dir. A. Waldeck, Sprechzeit von 4—5 Uhr.

Ludw. Krieg

Klosterstr. 14a Gegr.

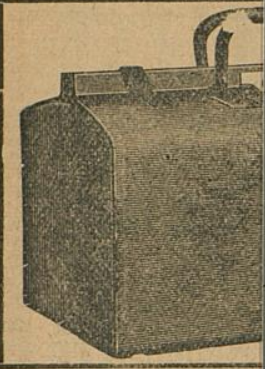

MAND
Füßel und Pianos

33 erste Preise. — 16 Hoffierungen.

Rhein. Pianofortefabriken - A.-S., vormals C. Mand

Königsallee 68 (Eingang Grünstraße). — Telefon Nr. 4474.

Vermietung. 555 Stimmungen.

Rhein.-Westf. Stempel
Walther &

G. m. b.

DÜSSEL
Oststraße 101 * Fern

Musik-Haus

Oper, Schauspiel. Statuten gratis. Eintritt jederzeit. Dir. A. Waldeck, Sprechzeit von 4—5 Uhr.

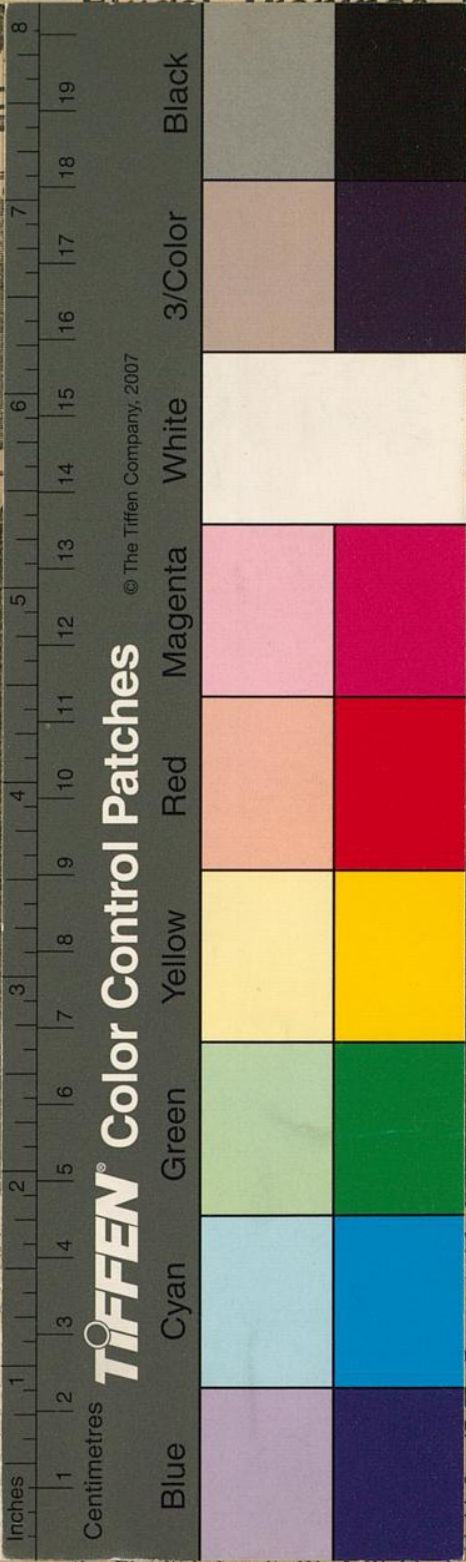

TIFFEN® Color Control Patches

© The Tiffen Company, 2007

Harmoniums

Umtausch
auf schriftl. Vereinbarung

itz & Co.

straße 35

Telefon Nr. 3895

Waren- und
Geschäft

Artikeln u.

Lederwaren

haben viele Verkaufsräume!

**Life Berlin-School of Languages,
Düsseldorf, Bismarckstraße 93**

Schule für Gesang

Prof. Giacomo Minkowski (Dresden)

gibt eine Ausbildung für

Sänger bis zur Öffentlichkeitsreife

in f. Rheinland u. Westfalen

Prof. Gallenkamp

II. · Telefon No. 14433

und 9 ab Hauptbahnhof

Ottenstr. 51, Telef. 9811

Lehrer d. Musik, Konzertgesang,