

Fleisch beim Konditor holen

wollen wäre der Vernunft zuwider. Ebenso falsch ist es, wenn Sie Leibbinden, Bruchbänder etc. nicht vom Fachmann kaufen. Sachgemäß bedient werden Sie bei

Arthur Wolff
Hüttenstraße 5

Die größte Wohltat

welche man den Angehörigen im Felde bieten kann, ist der Schutz gegen nasse und kalte Füße. — Mein Überfüßling „Undurchdringlich“ schützt unter Garantie vor Regen- und Schneewasser. Einmalige Anschaffung. In 250-Gramm-Briefen zu versenden. Preis M. 3.50.

Theod. Koerwer, Schadowstr. 68

Preise der Plätze und der Billettsteuer

Proseniumlogen	3.60	und	0.40	=	4.—
1. Rang Balkon die ersten 3 Reihen	2.70		0.30	=	3.—
1. Rang Balkon die hinteren Reihen	2.25		0.25	=	2.50
1. Rang Mittelloge die ersten 2 Reihen	2.25		0.25	=	2.50
1. Rang Mittelloge die hinteren Reihen	1.80		0.20	=	2.—
1. Rang Seitenloge d. arste Reihe (außer Loge 1, 2, 3, 4)	2.05		0.25	=	2.30
1. Rang Seitenloge 1—4 erste Reihe, 5—16 zweite Reihe	1.80		0.20	=	2.—
1. Rang Seitenloge 1—4 zweite und dritte Reihe, Loge 5—16 dritte Reihe	1.60		0.20	=	1.80
Parkettlogen 1. Reihe	1.80		0.20	=	2.—
Parkettlogen 2. und 3. Reihe	1.60		0.20	=	1.80
Parkett	1.80		0.20	=	2.—
Stehparkett	1.35		0.15	=	1.50
2. Rang Balkon 1. und 2. Reihe	1.15		0.15	=	1.30
2. Rang Balkon 3. bis 5. Reihe	0.90		0.10	=	1.—
2. Rang Seitenloge 1. Reihe	0.90		0.10	=	1.—
2. Rang Seitenloge 2. und 3. Reihe	0.70		0.10	=	0.80
2. Rang Proseniumloge	0.70		0.10	=	0.80
Sitzparterre	0.70		0.10	=	0.80
Stehparterre	0.45		0.05	=	0.50
Galerie Sitzplatz	0.45		0.05	=	0.50

*Textbücher sind an der Kasse und bei den Billetteuren zu haben.
Umbesetzungen infolge von Erhöhrungen behält sich die Direktion vor.
Während der Hauptpausen wird der eiserne Vorhang heruntergelassen.*

Für telephonische Billettbestellungen (Telephon 7785) wird eine Vormerkungsgebühr von 20 Pfg. erhoben. Der Verkauf der Einlaßkarten findet morgens von 10—1 Uhr an der Theaterkasse des Stadttheaters statt, mit Ausnahme von Parterre- und Galeriekarten, die an der Galeriekasse verkauft werden. Die reservierten Billets müssen am Tage der Vorstellung spätestens mittags 12 Uhr abgeholt sein. Vorausbestellungen von Einlaßkarten für die Sonntagnachmittags-Vorstellungen und für die volkstümlichen Vorstellungen zu ermäßigten Preisen werden nicht entgegengenommen.

Adlerbrauerei vorm. Rud. Dorst, Düsseldorf

Gebrüder
HARTOCH
Flingersstr. • Markt • Bolkerstr.

P. Wiene Schürzen -Konfektion Elegante Mass-Anfertigung
Ackerstrasse Nr. 3

BETTEN Bettwaren, Gardinen, — Dekorationen —
ERNST MICHELS
Allerstr. Ecke Elberfelderstr.

Spezialist **Kühneraugen-** u. Nafel- schneider
Bismarckstr. 59
Fernsprecher 14311

Konservatorium Obercassel
(Brahms-Konservatorium)
Dominikanerstraße 4, I. Etage



Den größten Beifall haben immer:
SALAMANDER-STIEFEL

14⁵⁰ 12⁵⁰ 16⁵⁰

Salamander Schuhhof m.b.H. Berlin
Niederlassung: Düsseldorf, Schadowstr. 18

BRAHMS-Konservatorium
Hohenzollernstr. 40, Telef. 8942
verbund. m. Musiklehrer(innen)-Seminar

Düsseldorfer Musikschule
Leitung: F. Zilles
Direktor: Friedrich-Str. 75
Klasse für G. Maschov
Solgesang

Cafe Palast

Düsseldorf, Graf-Adolfstr. 46, I. Et.
Großes mod. Cafe u. Restaurant
Spezial-Ausschank:
Pschorr München
14 Billards, Eigene Konditorei. Große
Konzerte im Cafe nachmittags u. abends
Die Direktion

J. H. Laag

Hoffärberei u. chem.
Reinigungs-Anstalt

Fabrik: Kaiserswerther Straße Nr. 95
Annahmen in allen Stadtteilen

«Rheingold»
Reftaurations-Betrieb
G. m. b. H.
Königsallee 58

Wilh. Arnold
Nachf. Karl Duckweller
Kohlenhandlung
Leopoldstrasse 15

Richard Koch
— Blumenstr. —
Lieferant v. Theater

Künstliche Blumen
Fernsprecher 1944: Düsseldorf - Mittelstraße Nr. 17

Abonnement 1

Abonnement 1

Samstag, den 10. April 1915 abends 7 Uhr:

Maria Stuart

Trauerspiel in 5 Aufzügen von Friedrich von Schiller. Spielleitung: Béla Duschak.

PERSONEN:

Elisabeth, Königin von England	Ida Ravenau
Maria Stuart, Königin von Schottland, Gefangene in England	Gisela Hawelka
Robert Dudley, Graf von Leicester	Ludwig Mayr
Georg Talbot, Graf von Shrewsbury	Heinrich Gärtner
Wilhelm Cecil, Baron von Burleigh, Großschatzmeister	Paul Barleben
Graf von Kent	Robert Scholz
Wilhelm Davison, Staatssekretär	O. F. Teuscher
Amias Paulet, Ritter, Hüter der Maria	Robert Burg
Mortimer, sein Neffe	Kurt Goldberg
Graf Aubespine, französischer Gesandter	Arthur Schetter
Graf Bellièvre, außerordentl. Botschafter von Frankreich	Otto Busch
Okelly, Mortimers Freund	Robert Berg
Melvil, Haushofmeister	Max Wogritsch
Hanna Kennedy, Amme	Eise Kiltner
Margarete Kurl, Kammerfrau	Selma Wuttke
Ein Page	Mizzi Heber-Rosen
Ein Offizier der Leibwache	Paul Hermann
Drugeon Drury	Eduard Stenberg

Französische und englische Herren, Trabanten und Dienerinnen der Königin von Schottland, Hofdiener der Königin von England.

Nach dem 3. Aufzuge findet eine längere Pause statt.
Umbesetzungen infolge von Erkrankungen behält sich die Direktion vor.

Kassenöffnung u. Einlaß 6¹/₂ Uhr. Anfang 7 Uhr. Ende ungef. 10¹/₂ Uhr

Herz und Angulus Stiefel
Zwei erstklassige deutsche Fabrikate
Schuhhaus **Silbermann** Grabenstr.

Die bedeutendsten Künstler der Welt singen für das
Grammophon
Vorführg. sämtl. Platten
ohne Kaufzwang. Kataloge gratis
Grammophon-Spezialhaus o. n.
Düsseldorf nur Königsallee 78

IBACH Flügel, Pianos, Pianolas
Pianola-Pianos kauf- und leihweise
Schadowstr. 52 Bleichstr. 23
Telephon Nr. 1237 und 1207

E. & E. Mey
Mittelstr. 18
Spezial-Haus für
Orient-Teppiche
Deutsche Teppiche
Möbel- und Wandstoffe
Tapeten

Brauerei Schumacher, Bolkerstraße

PAUL BRÄESS, Düsseldorf Kasernenstraße 27
Telephon 543 und 8543
Teppiche, Dekorationen, Polstermöbel, Orientteppiche | Persönlicher Einkauf im Orient
Gardinen, Möbel- u. Dekorationsstoffe

Jacob Klingel (vorm. Panzer)
empfiehlt seine Delikatessen u. Weine
erhältlichen
Graf-Adolfstr. 80 • Fernsprecher 2600

Park-Hotel
DÜSSELDORF • Am Corneliusplatz

Vornehmes Familien-Hotel
Elegantes erstklassiges Weinrestaurant
— Abendessen nach dem Theater —

Palast-Hotel **Breidenbacher Hof**
Vornehm. Restaurant
— Stadtküche —
Soupers vor u. nach dem Thea

Ludw. Krieger Flügel, Pianinos, Harmoniums

Klosterstr. 14a Gegr. 1875

Teilzahlung, Miete, Umtausch
Mietanrechnung bei späterem Kauf laut schriftl. Vereinbarung

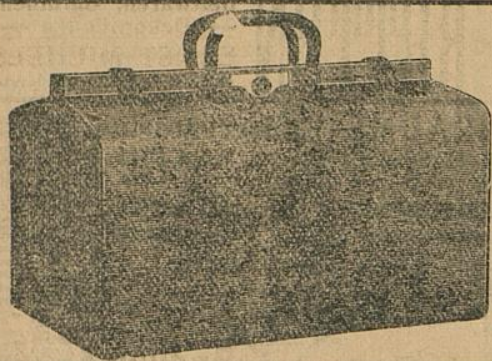

E. Schmitz & Co.

Alleestraße 35

Fernsprecher Nr. 3895

Spezialgeschäft
in Reiseartikeln u.
feinen Lederwaren

Bedeutend vergrößerte Verkaufsräume!

MAND
FLÜGEL UND PIANOS

33 erste Preise. — 16 Hoffierungen.

Rhein. Pianofortfabriken - A.-G., vormals C. Mand
Königsallee 68 (Eingang Grünstraße). — Telephon Nr. 4474.
Vermietung. 555 Stimmungen.

Spielplan:

Sonntag, den 11. März, abends 7 Uhr
Abonnement 2:
Carmen

The Berlin-School of Languages,
Düsseldorf, Bismarckstraße 93



Meister-Schule für Gesang

Ernst von Schuch u. Giacomo Minkowski (Dresden)

Vollständige Ausbildung für
OPER u. KONZERT bis zur Öffentlichkeitsreife
Ausschl. Lehrdiplom f. Rheinland u. Westfalen

Frau Marie Gallenkamp

Graf-Adolf-Straße 32 II • Telephon No. 14433
Straßenbahnlinie 8 und 9 ab Hauptbahnhof

Musik-Akademie

Düsseldorf, Charlottenstr. 51, Telef. 9811

Ausbildung i. all. Zweig. d. Musik, Konzertgesang,
Oper, Schauspiel. Statuten gratis. Eintritt jederzeit. Dir. A. Waldeck, Sprechzeit von 4—5 Uhr.

Eudw. Krieger Flügel, Pianinos, Harmoniums

Klosterstr. 14a Gegr. 18

ntausch
t schriftl. Vereinbarung

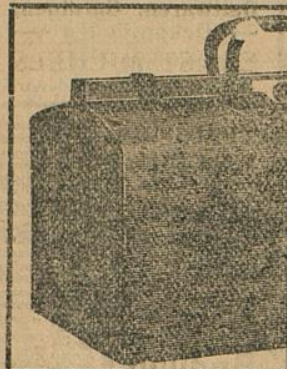

itz & Co.

raße 35

er Nr. 3895

geschäft

rtikeln u.

derwaren

erte Verkaufsräume!

MAND

FLÜGEL UND PIANOS

33 erste Preise. — 16 Hoffierungen.

Rhein. Pianofortfabriken - A.-G., vormals G. Mand
Königsallee 68 (Eingang Grünstraße). — Telefon Nr. 4474.
Vermietung. 500 Stimmungen.

Rhein.-Westf. Stempel-
Walther & B.

G. m. b. H.

DÜSSELD

Oststraße 101 * Ferns

Musik-Bk

Oper, Schauspiel. Statuten

8
7
6
5
4
3
2
1
1
2
3
4
5
6
7
8
9
10
11
12
13
14
15
16
17
18
19

TIFFEN® Color Control Patches

© The Tiffen Company, 2007

Centimetres
Inches
Blue
Cyan
Green
Yellow
Red
Magenta
White
3/Color
Black



The Berlin-School of Languages,
Düsseldorf, Bismarckstraße 93

le für Gesang

omo Minkowski (Dresden)

Ausbildung für

s zur Öffentlichkeitsreife

Rheinland u. Westfalen

Gallenkamp

• Telefon No. 14433

nd 9 ab Hauptbahnhof

enstr. 51, Telef. 9811

Musik, Konzertgesang,

brechzeit von 4—5 Uhr.