

## Fleisch beim Konditor holen

wollen wäre der Vernunft zuwider. Ebenso falsch ist es, wenn Sie Leibbinden, Bruchbänder etc. nicht vom Fachmann kaufen. Sachgemäß bedient werden Sie bei

**Arthur Wolff**  
Hüttenstraße 5

## Die größte Wohltat

welche man den Angehörigen im Felde bieten kann, ist der Schutz gegen nasse und kalte Füße. — Mein Überfüßling „Undurchdringlich“ schützt unter Garantie vor Regen- und Schneewasser. Einmalige Anschaffung. In 250-Gramm-Briefen zu versenden. Preis M. 3.50.

**Theod. Koerwer, Schadowstr. 68**

### Preise der Plätze und der Billettsteuer

Proszoniumlogen . . . . .	Mk. 5.45 und 0.55	= 6.—
1. Rang Balkon die ersten 3 Reihen . . . . .	4.05	= 4.50
1. Rang Balkon die hinteren Reihen . . . . .	3.15	= 3.50
1. Rang Mittelloge die ersten 2 Reihen . . . . .	3.15	= 3.50
1. Rang Mittelloge die hinteren Reihen . . . . .	2.70	= 3.—
1. Rang Seitenloge d. erste Reihe (außer Loge 1, 2, 3, 4)	2.70	= 3.—
1. Rang Seitenloge 1—4 erste Reihe, 5—16 zweite Reihe	2.25	= 2.50
1. Rang Seitenloge 1—4 zweite und dritte Reihe, Loge 5—16 dritte Reihe . . . . .	1.80	= 2.—
Parkettlogen 1. Reihe . . . . .	2.70	= 3.—
Parkettlogen 2. und 3. Reihe . . . . .	2.25	= 2.50
Parkett . . . . .	2.70	= 3.—
Stehparkett . . . . .	2.25	= 2.50
2. Rang Balkon 1. und 2. Reihe . . . . .	1.35	= 1.50
2. Rang Balkon 3. bis 5. Reihe . . . . .	1.10	= 1.25
2. Rang Seitenloge 1. Reihe . . . . .	1.10	= 1.25
2. Rang Seitenloge 2. und 3. Reihe . . . . .	0.90	= 1.—
2. Rang Proszoniumloge . . . . .	0.90	= 1.—
Sitzparterre . . . . .	0.90	= 1.—
Stehparterre . . . . .	0.45	= 0.50
Galerie Sitzplatz . . . . .	0.45	= 0.50

*Textbücher sind an der Kasse und bei den Billetteuren zu haben.  
Umbesetzungen infolge von Erkrankungen behält sich die Direktion vor.  
Während der Hauptpausen wird der eiserne Vorhang heruntergelassen.*

Für telephonische Billettbestellungen (Telephon 7755) wird eine Vormerkungsgebühr von 20 Pfg. erhoben. Der Verkauf der Einlaßkarten findet morgens von 10—1 Uhr an der Theaterkasse des Stadttheaters statt, mit Ausnahme von Parterre- und Galeriekarten, die an der Galeriekasse verkauft werden. Die reservierten Billets müssen am Tage der Vorstellung spätestens mittags 12 Uhr abgeholt sein. Vorausbestellungen von Einlaßkarten für die Sonntagnachmittags-Vorstellungen und für die volkstümlichen Vorstellungen zu ermäßigten Preisen werden nicht entgegengenommen.

**Adlerbrauerei vorm. Rud. Dorst, Düsseldorf**

# Hotel Kaletsch Königsallee 66

Gebrüder  
**HARTOCH**  
Fliegerstr. • Markt • Bolkerstr.

**P. Wienen • Schürzen** - Konfektion  
Ackerstrasse Nr. 3 Elegante Mass-Anfertigung

**BETTEN** Bettwaren, Gardinen, Dekorationen  
**ERNST MICHELS**  
Alleestr. Ecke Elberfelderstr.

Spezialist in —  
**Xähneraugen-**  
 in —  
 Schmerz- und  
 feine Bohnen.  
**Carl Rahm**  
 Fernsprecher 1931  
 u. Nibel-  
 schreiden  
 50  
 Bismarckstr.  
 Fernsprecher 1931  
 Richard Koek  
 — Blumenabk.  
 Lieferant für Theater  
**Kunstliche Blumen**  
 Fernsprecher 1944 • Düsseldorf • Mittelstraße Nr. 17

**Konservatorium Obercassel**  
(Brahms-Konservatorium)  
Dominikanerstraße 4, I. Etage

**Cafe Palast**  
Düsseldorf, Graf-Adolfstr. 46, I. Et.  
Großes mod. Cafe u. Restaurant  
Spezial-Ausschank:  
Pechorr München  
14 Billards. Eigene Konditorei. Große  
Konzerte im Cafe nachmittags u. abends  
Die Direktion

**J. H. Laag**  
Hofffärberei u. chem.  
Reinigungs-Anstalt  
Fabrik: Kaiserswerther Straße Nr. 95  
Annahmen in allen Stadtteilen

«Rheingold»  
Reitaufstons-Betrieb  
G. m. b. H.  
Königsallee 58

Wilh. Arnold  
Nachf. Karl Duckweiler  
Kohlenhandlung  
Leopoldstrasse 15



Den größten Beifall haben immer:  
**SALAMANDER-STIEFEL**

14<sup>50</sup> 12<sup>50</sup> 16<sup>50</sup>

Salamander Schuhgef. m. b. H. Berlin  
Niederlassung: Düsseldorf, Schadowstr. 18

Abonnement **8**

Abonnement **8**

Freitag, den 9. April 1915:

## Der fliegende Holländer

Romantische Oper in 3 Aufzügen von Richard Wagner.

Musikalische Leitung: Werner Wolff.

Spielleitung: Robert Leffler.

**Personen:**

- |  |                       |
|--|-----------------------|
| Daland, ein norwegischer Seefahrer . . . . . | Hermann Wucherpfennig |
| Senta, seine Tochter . . . . .               | Else Bräuner          |
| Erik, ein Jäger . . . . .                    | Bernardo Bernardi     |
| Mary, Sentas Amme . . . . .                  | Marie Weissenfels     |
| Der Steuermann Dalands . . . . .             | Heinrich Niggemeier   |
| Der Holländer . . . . .                      | August Kiess.         |

Matrosen des Norwegers, Mannschaft des fliegenden Holländers, Mädchen.  
Szene: Die norwegische Küste.

Nach dem 1. und 2. Aufzuge findet je eine längere Pause statt.  
Textbücher sind an der Kasse und bei den Billetteuren zu haben.  
Umbesetzungen infolge von Erkrankungen behält sich die Direktion vor.

Kassenöffnung u. Einlaß 7 Uhr. Anfang 7<sup>1</sup>/<sub>2</sub> Uhr. Ende ungef. 10<sup>1</sup>/<sub>2</sub> Uhr

**BRAHMS-Konservatorium**  
Hohenzollernstr. 40, Telef. 8942  
verbund. m. Musiklehrer(innen)-Seminar

**Herz und Angulus Stiefel**  
Zwei erstklassige deutsche Fabrikate  
Schuhhaus Silbermann Grabenstr.

Die bedeutendsten Künstler der Welt singen für das  
**Grammophon**  
Vorführg. sämtl. Platten ohne Kaufzwang. Kataloge gratis  
**Grammophon-Spezialhaus** G. m. b. H.  
Düsseldorf nur Königsallee 78

**IBACH** Flügel, Pianos, Pianolas  
Pianola-Pianos kauf- und leihweise  
Schadowstr. 52 Bleichstr. 23  
Telephon Nr. 1237 und 12037

**Jacob Klingel (vorm. Panzer)**  
empfiehlt keine Delikatessen u. Weine  
erhältlichsten  
Graf Adolphstr. 80 • Fernsprecher 2600

Brauerei Schumacher, Bolkerstraße

**PAUL BRÄESS, Düsseldorf** Kasernenstraße 27  
Telephon 543 und 8543  
Teppiche, Dekorationen, Polstermöbel  
Gardinen, Möbel- u. Dekorationsstoffe  
**Orientteppiche** | Persönlicher Einkauf im Orient

**Park-Hotel**  
DÜSSELDORF • Am Corneliusplatz

Vornehmes Familien-Hotel  
Elegantes erstklassiges Weinrestaurant  
— Abendessen nach dem Theater —

**Palast-Hotel Breidenbacher Hof** Vornehm. Restaurant  
Stadtküche  
Soupers vor u. nach dem Thea

# Ludw. Krieger Flügel, Pianinos, Harmoniums

Klosterstr. 14a Gegr. 1875

Teilzahlung, Miete, Umtausch  
Mietanrechnung bei späterem Kauf laut schriftl. Vereinbarung

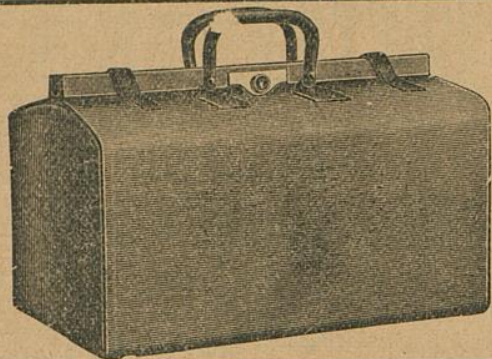

## E. Schmitz & Co.

Alleestraße 35

Fernsprecher Nr. 3895

Spezialgeschäft  
in Reiseartikeln u.  
feinen Lederwaren

Bedeutend vergrößerte Verkaufsräume!

**MAND**  
**Flügel und Pianos**

33 erste Preise. — 16 Hofflieferungen.

**Rhein. Piano- und Pianofabrikanten - A.-G., vormals C. Mand**  
Königsallee 68 (Eingang Grünstraße). — Telefon Nr. 4474.

Vermietung. 555 Stimmungen.

### Spielplan:

Samstag, den 10. März, abends 7 Uhr

Abonnement 1:

**Maria Stuart**

Sonntag, den 11. März, abends 7 Uhr

Abonnement 2:

**Carmen**

The Berlioz-School of Languages,  
Düsseldorf, Bismarckstraße 93



### Meister-Schule für Gesang

Ernst von Schuch u. Giacomo Minkowski (Dresden)

Vollständige Ausbildung für

OPER u. KONZERT bis zur Öffentlichkeitsreife

Ausschl. Lehrdiplom f. Rheinland u. Westfalen

### Frau Marie Gallenkamp

Graf-Adolf-Straße 32 II · Telefon No. 14433

Straßenbahnlinie 8 und 9 ab Hauptbahnhof

### Musik-Akademie

Düsseldorf, Charlottenstr. 51, Telef. 9811

Ausbildung i. all. Zweig. d. Musik, Konzertgesang,

Oper, Schauspiel. Statuten gratis. Eintritt jederzeit. Dir. A. Waldeck, Sprechzeit von 4—5 Uhr.

Ludw. Kriegel

Klosterstr. 14a Gegr.

Flügel, Pianinos, Harmoniums

Umtausch  
auf schriftl. Vereinbarung

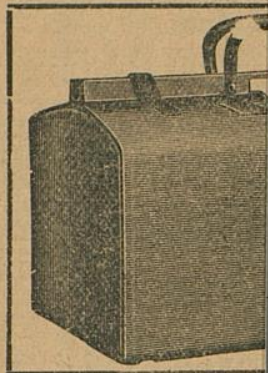

**MAND**  
**Flügel und Pianos**  
33 erste Preise. — 16 Hofflieferungen.  
**Rhein. Pianofortefabriken - A. - G., vormals C. Mand**  
Königsallee 68 (Eingang Grünstraße). — Telefon Nr. 4474.  
Vermietung. Stimmungen.

Rhein. Westf. Stemp  
**Walther &**  
G. m.  
**DÜSSELDORF**  
Oststraße 101 \* Fe

**Musik-A**

Oper, Schauspiel. Statuten gratis. Eintritt jederzeit. Dir. A. Waldack, Sprechzeit von 4—5 Uhr.

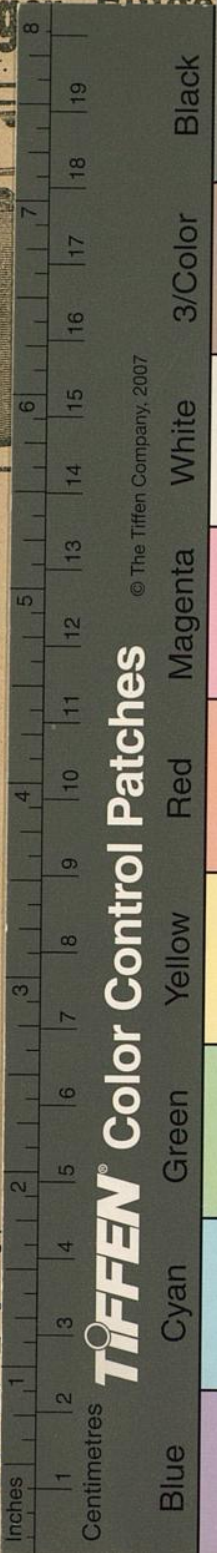

© The Tiffen Company, 2007



**nitz & Co.**  
straße 35  
er Nr. 3895  
lgeschäft  
artikeln u.  
lederwaren  
Berte Verkaufsräume!

The Berlin-School of Languages,  
Düsseldorf, Bismarckstraße 93

**Schule für Gesang**  
iacomo Minkowski (Dresden)  
ge Ausbildung für  
T bis zur Öffentlichkeitsreife  
m f. Rheinland u. Westfalen  
**e Gallenkamp**  
2 II • Telefon No. 14433  
3 und 9 ab Hauptbahnhof

Ottenstr. 51, Telef. 9811  
g. d. Musik, Konzertgesang,