

8/4

Fleisch beim Konditor holen

wollen wäre der Vernunft zuwider. Ebenso falsch ist es, wenn Sie Leibbinden, Bruchbänder etc. nicht vom Fachmann kaufen. Sachgemäß bedient werden Sie bei

Arthur Wolff
Hüttenstraße 5

Die größte Wohltat

welche man den Angehörigen im Felde bieten kann, ist der Schutz gegen nasse und kalte Füße. — Mein Überfüßling „*Undurchdringlich*“ schützt unter Garantie vor Regen- und Schneewasser. Einmalige Anschaffung. In 250-Gramm-Briefen zu versenden. Preis M. 3.50.

Theod. Koerwer, Schadowstr. 68

Preise der Plätze und der Billetsteuer

Proseniumlogen	Mk 3.60	und 0.40	= 4.—
1. Rang Balkon die ersten 3 Reihen	2.70	0.30	= 3.—
1. Rang Balkon die hinteren Reihen	2.25	0.25	= 2.50
1. Rang Mittelloge die ersten 2 Reihen	2.25	0.25	= 2.50
1. Rang Mittelloge die hinteren Reihen	1.80	0.20	= 2.—
1. Rang Seitenloge d. erste Reihe (außer Loge 1, 2, 3, 4)	2.05	0.25	= 2.30
1. Rang Seitenloge 1—4 erste Reihe, 5—16 zweite Reihe	1.80	0.20	= 2.—
1. Rang Seitenloge 1—4 zweite und dritte Reihe, Loge 5—16 dritte Reihe	1.60	0.20	= 1.80
Parkettlogen 1. Reihe	1.80	0.20	= 2.—
Parkettlogen 2. und 3. Reihe	1.60	0.20	= 1.80
Parkett	1.80	0.20	= 2.—
Stehparkett	1.35	0.15	= 1.50
2. Rang Balkon 1. und 2. Reihe	1.15	0.15	= 1.30
2. Rang Balkon 3. bis 5. Reihe	0.90	0.10	= 1.—
2. Rang Seitenloge 1. Reihe	0.90	0.10	= 1.—
2. Rang Seitenloge 2. und 3. Reihe	0.70	0.10	= 0.80
2. Rang Proseniumloge	0.70	0.10	= 0.80
Sitzparterre	0.70	0.10	= 0.80
Stehparterre	0.45	0.05	= 0.50
Galerie Sitzplatz	0.45	0.05	= 0.50

Textbücher sind an der Kasse und bei den Billetteuren zu haben. Umbesetzungen infolge von Erkrankungen behält sich die Direktion vor. Während der Hauptpausen wird der eiserne Vorhang heruntergelassen.

Für telephonische Billetvorbestellungen (Telephon 7755) wird eine Vormerkungsgebühr von 20 Pfg. erhoben. Der Verkauf der Einlaßkarten findet morgens von 10—1 Uhr an der Theaterkasse des Stadttheaters statt, mit Ausnahme von Parterre- und Galeriekarten, die an der Galeriekasse verkauft werden. Die reservierten Billets müssen am Tage der Vorstellung spätestens mittags 12 Uhr abgeholt sein. Vorausbestellungen von Einlaßkarten für die Sonntagnachmittags-Vorstellungen und für die volkstümlichen Vorstellungen zu ermäßigten Preisen werden nicht entgegengenommen.

Adlerbrauerei vorm. Rud. Dorst, Düsseldorf

Gebrüder
HARTOCH
Fliegerstr. • Markt • Bolkerstr.

P. Wienen • Schürzen - Konfektion Elegante Mass-Anfertigung
Ackerstrasse Nr. 8

BETTEN Bettwaren, Gardinen, Dekorationen —
ERNST MICHELS
Alleestr. Ecke Elberfelderstr.

Spezialist **Jähneraugen** in — in —
 Richard Koch — Blumendruck —
 Lieferant viel. Theater
Künstliche Blumen
 Fernsprecher 1944 • Düsseldorf • Mittelstraße Nr. 17

Konservatorium Obercassel
(Brahms-Konservatorium)
Dominikanerstraße 4, I. Etage

Cafe Palast
Düsseldorf, Graf-Adolfstr. 46, I. Et.
Großes mod. Cafe u. Restaurant
Spezial-Ausschank:
Pischorr München
14 Billards, Eigene Konditorei, Große
Konzerte im Cafe nachmittags u. abends
Die Direktion

J. H. Laag
Hoffärberei u. chem.
Reinigungs-Anstalt
Fabrik: Kaiserswerther Straße Nr. 95
Annahmen in allen Stadtteilen

«Rheingold»
Reitaurations-Betrieb
G. m. b. B.
Königsallee 58

Wilh. Arnold
Nacht. Karl Duckweiler
Kohlenhandlung
Leopoldstrasse 15

Brauerei Schumacher, Bolkerstraße

Den größten Beifall haben immer:
SALAMANDER-STIEFEL
14⁵⁰ 12⁵⁰ 16⁵⁰
Salamander Schuhgef. m. b. H. Berlin.
Niederlassung: Düsseldorf, Schadowstr. 18

Abonnement **7** Donnerstag den 8. April 1915: Abonnement **7**

Die spanische Fliege

Schwank in 3 Akten von Franz Arnold und Ernst Bach.
Spielleitung: Béla Dusehak.

PERSONEN:

Ludwig Klinke, Mostriidfabrikant	Emil Wirth
Emma, seine Frau	Ida Ravenau
Paula, deren Tochter	Nora Reinhard
Eduard Burwig, Reichstagsabgeordneter	Emmas Bruder
Wally, seine Tochter	Robert Scholz
Hlois Wimmer, Emmas Schwager	Franziska Wendt
Dr. Fritz Gerlach, Rechtsanwalt	Max Wogritsch
Anton Tiedemeier	Kurt Goldberg
Gottlieb Meisel	O. F. Teusdler
Mathilde, seine Frau	Arthur Schetter
Belrich, deren Sohn	Eise Kittner
Marie, Wirtschafterin bei Klinke	Ernst Herz
	Marta Gumprecht

Das Stück spielt in einer größeren deutschen Provinzstadt in der Gegenwart.

Nach dem 2. Akte findet eine längere Pause statt
Umbesetzungen infolge von Erkrankungen behält sich die Direktion vor.

Kassenöffnung u. Einlaß 7 Uhr. Anfang 7¹/₂ Uhr. Ende ungef. 9¹/₂ Uhr

PAUL BRÄESS, Düsseldorf Kasernenstraße 27
Telephon 543 und 8543
Teppiche, Dekorationen, Polstermöbel
Gardinen, Möbel- u. Dekorationsstoffe
Orientteppiche Persönlicher Einkauf im Orient

BRAHMS-Konservatorium
Hohenzollernstr. 40, Telef. 8942
verband. m. Musiklehrer(innen)-Seminar

Herz und Angulus Stiefel
Zwei erstklassige deutsche Fabrikate
Schuhhaus **Silbermann** Grabenstr.

Die bedeutendsten Künstler der Welt singen für das
Grammophon
Vorführg. sämtl. Platten
ohne Kaufzwang. Kataloge gratis
Grammophon-Spezialhaus G. m. B.
Düsseldorf nur Königsallee 78

IBACH Flügel, Pianos, Pianolas
Pianola-Pianos kauf- und leihweise
Schadowstr. 52 Bleichstr. 23
Telephon Nr. 1237 und 12037

Jacob Klingel (vorm. Panzer)
empfiehlt seine erhaltigsten
Delikatessen u. Weine
Graf-Adolfstr. 80 • Fernsprecher 2600

Düsseldorfer Musikschule
 Leitung: F. Zilles
 Direktor: F. Zilles
 Klassen für:
 Klavier
 Gesang
 Sologebang
 G. Maschov

E. & E. Mey
 Mittelstr. 18
 Spezial-Haus für
 Orient-
 Teppiche
 Deutsche
 Teppiche
 Möbel- und
 Wandstoffe
 Tapeten

Park-Hotel
DÜSSELDORF • Am Corneliusplatz

Vornehmes Familien-Hotel
Elegantes erstklassiges Weinrestaurant
— Abendessen nach dem Theater —

Palast-Hotel Breidenbacher Hof
Vornehm. Restaurant
— Stadtküche —
Suppers vor u. nach dem Thea

Eudw. Krieger Flügel, Pianinos, Harmoniums

Klosterstr. 14a Gegr. 1875

Teilzahlung, Miete, Umtausch
Mietanrechnung bei späterem Kauf laut schriftl. Vereinbarung

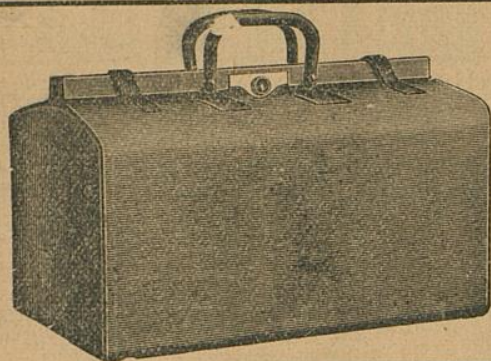

E. Schmitz & Co.

Alleestraße 35

Fernsprecher Nr. 3895

Spezialgeschäft
in Reiseartikeln u.
feinen Lederwaren

Bedeutend vergrößerte Verkaufsräume!

MAND
Flügel und Pianinos
33 erste Preise. — 16 Hofflieferungen.
Rhein. Pianofortefabriken - f. - g., vormals C. Mand
Königsallee 68 (Eingang Grünstraße). — Telefon Nr. 4474.
Vermietung.  Stimmungen.

Spielplan:

Freitag, den 9. April, abends 7 $\frac{1}{2}$ Uhr
Abonnement 8
Der Niegende Holländer
Samstag, den 10. März, abends 7 Uhr
Abonnement 1:
Maria Stuart
Sonntag, den 11. März, abends 7 Uhr
Abonnement 2:
Carmen

The Berlitz-School of Languages,
Düsseldorf, Bismardstraße 93

Rhein.-Westf. Stempel- u. Farbenfabrik
Walther & Baumann
G. m. b. H.
DÜSSELDORF
Oststraße 101 * Fernsprecher 9060

Meister-Schule für Gesang

Ernst von Schuch u. Giacomo Minkowski (Dresden)

Vollständige Ausbildung für
OPER u. KONZERT bis zur Öffentlichkeitsreife
Ausschl. Lehrdiplom f. Rheinland u. Westfalen

Frau Marie Gallenkamp

Graf-Adolf-Straße 32 II • Telefon No. 14433
Straßenbahnlinie 8 und 9 ab Hauptbahnhof

Musik-Akademie

Düsseldorf, Charlottenstr. 51, Telef. 9811
Ausbildung i. all. Zweig. d. Musik, Konzertgesang,
Oper, Schauspiel. Statuten gratis. Eintritt jederzeit. Dir. A. Waldeck, Sprechzeit von 4—5 Uhr.

Eudw. Kriege

Klosterstr. 14a Gegr.

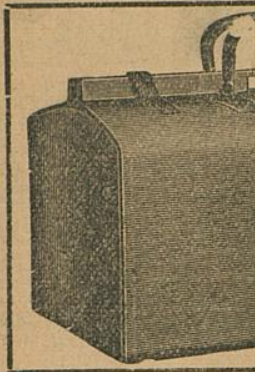

MAND
Flügel und Pianos
 33 erste Preise. — 16 Hoflieferungen.
Rhein. Pianofortfabriken - A.-G., vormals C. Mand
 Königsallee 68 (Eingang Grünstraße). — Telefon Nr. 4474.
 Vermietung. Stimmungen.

Rhein. Westf. Stemp
Walther &
 G. m.
DÜSSELDORF
 Oststraße 101 * Fe

Musik-A

Oper, Schauspiel. Statuten gratis. Eintritt jederzeit. Dir. A. Waldeck, Sprechzeit von 4—5 Uhr.

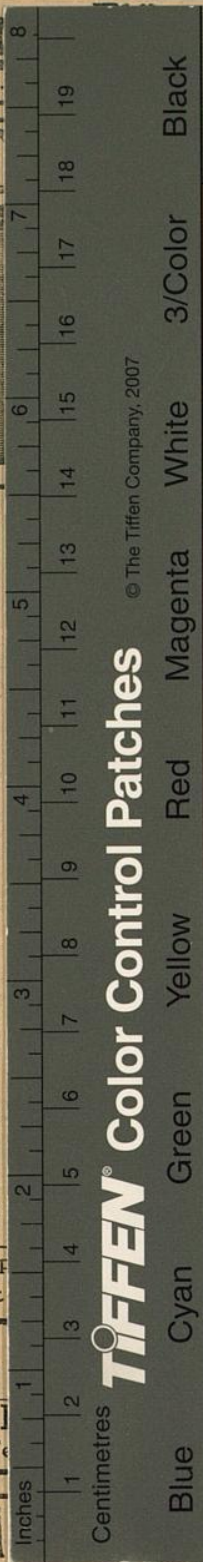

TIFFEN Color Control Patches

© The Tiffen Company, 2007



Harmoniums

Umtausch
 laut schriftl. Vereinbarung

nitz & Co.

straße 35

echer Nr. 3895

algeschäft

artikeln u.

Lederwaren

ößerte Verkaufsräume!

The Berlig-School of Languages,
 Düsseldorf, Bismardstraße 93

Schule für Gesang

Giacomo Minkowski (Dresden)

ge Ausbildung für

T bis zur Öffentlichkeitsreife

om f. Rheinland u. Westfalen

ie Gallenkamp

32 II • Telefon No. 14433

3 und 9 ab Hauptbahnhof

lottenstr. 51, Telef. 9811
 g. d. Musik, Konzertgesang,