

Borkenhagen, Oberkassel, Irueg-Str. 47

### Fleisch beim Konditor holen

wollen wäre der Vernunft zuwider. Ebenso falsch ist es, wenn Sie Leibbinden, Bruchbänder etc. nicht vom Fachmann kaufen. Sachgemäß bedient werden Sie bei

**Arthur Wolff**  
Hüttenstraße 5

### Die größte Wohltat

welche man den Angehörigen im Felde bieten kann, ist der Schutz gegen nasse und kalte Füße. — Mein Überfüßling „*Undurchdringlich*“ schützt unter Garantie vor Regen- und Schneewasser. Einmalige Anschaffung. In 250-Gramm-Briefen zu versenden. Preis M. 3.50.

**Theod. Koerwer**, Schadowstr. 68

### Preise der Plätze und der Billettsteuer

Proszeniumlogen . . . . .	3 60	und	0 40	=	4.—
1. Rang Balkon die ersten 3 Reihen . . . . .	2 70	„	0 30	=	3.—
1. Rang Balkon die hinteren Reihen . . . . .	2 25	„	0 25	=	2 50
1. Rang Mittelloge die ersten 2 Reihen . . . . .	2 25	„	0 25	=	2 50
1. Rang Mittelloge die hinteren Reihen . . . . .	1 80	„	0 20	=	2.—
1. Rang Seitenloge d. erste Reihe (außer Loge 1, 2, 3, 4)	2 05	„	0 25	=	2 30
1. Rang Seitenloge 1—4 erste Reihe, 5—16 zweite Reihe	1 80	„	0 20	=	2.—
1. Rang Seitenloge 1—4 zweite und dritte Reihe, Loge 5—16 dritte Reihe	1 60	„	0 20	=	1 80
Parkettlogen 1. Reihe . . . . .	1 80	„	0 20	=	2.—
Parkettlogen 2. und 3. Reihe . . . . .	1 60	„	0 20	=	1 80
Parkett . . . . .	1 80	„	0 20	=	2.—
Stehparkett . . . . .	1 35	„	0 15	=	1 50
2. Rang Balkon 1. und 2. Reihe . . . . .	1 15	„	0 15	=	1 30
2. Rang Balkon 3. bis 5. Reihe . . . . .	0 90	„	0 10	=	1.—
2. Rang Seitenloge 1. Reihe . . . . .	0 90	„	0 10	=	1.—
2. Rang Seitenloge 2. und 3. Reihe . . . . .	0 70	„	0 10	=	0 80
2. Rang Proszeniumloge . . . . .	0 70	„	0 10	=	0 80
Sitzparterre . . . . .	0 70	„	0 10	=	0 80
Stehparterre . . . . .	0 45	„	0 05	=	0 50
Galerie Sitzplatz . . . . .	0 45	„	0 05	=	0 50

*Textbücher sind an der Kasse und bei den Billetteuren zu haben. Umbesetzungen infolge von Erkrankungen behält sich die Direktion vor. Während der Hauptpausen wird der eiserne Vorhang heruntergelassen.*

Für telephonische Billettbestellungen (Telephon 7755) wird eine Vormerkungsgebühr von 20 Pfg. erhoben. Der Verkauf der Einlaßkarten findet morgens von 10—1 Uhr an der Theaterkasse des Stadttheaters statt, mit Ausnahme von Parterre- und Galerikarten, die an der Galeriekasse verkauft werden. Die reservierten Billets müssen am Tage der Vorstellung spätestens mittags 12 Uhr abgeholt sein. Vorausbestellungen von Einlaßkarten für die Sonntagnachmittags-Vorstellungen und für die volkstümlichen Vorstellungen zu ermäßigten Preisen werden nicht entgegengenommen.

**Adlerbrauerei vorm. Rud. Dorst, Düsseldorf**

Gebrüder  
**HARTOCH**  
Fingerstr. • Markt • Bolkerstr.

**P. Wiene** • **Schürzen** • Kontektion  
Ackerstrasse Nr. 3 Elegante  
Mass-Anfertigung

**BETTEN** Bettwaren, Gardinen,  
— Dekorationen —  
**ERNST MICHELS**  
Alleestr. Ecke Elberfelderstr.

**Konservatorium Obercassel**  
(Brahms-Konservatorium)  
Dominikanerstraße 4, I. Etage



Den größten Beifall haben immer:  
**SALAMANDER-STIEFEL**

1450 1250 1650

Salamander Schuhfabrik m.B.H. Berlin  
Niederlassung: Düsseldorf, Schadowstr. 18

**BRAHMS-Konservatorium**  
Hohenzollernstr. 40, Telef. 8942  
verband. m. Musiklehrer(innen)-Seminar

**Düsseldorfer Musikschule**  
Leitung: F. Zilles  
Direktor: Friedrich-  
strasse 75  
Klasse für G. Waschow  
Sologesang

**Cafe Palast**

Düsseldorf, Graf-Adolfstr. 46, I. Et.  
Großes mod. Cafe u. Restaurant  
Spezial-Ausschank:  
Pechorr München  
14 Billards, Eigene Konditorei, Große  
Konzerte im Cafe nachmittags u. abends  
Die Direktion

**J. H. Laag**

Hoffärberei u. chem.  
Reinigungs-Anstalt

Fabrik: Kaiserswerther Straße Nr. 95  
Annahmen in allen Stadtteilen

«Rheingold»  
Reifaurations-Betrieb  
G. m. b. B.  
Königsallee 58

Wilh. Arnold  
Nachf. Karl Dudweiler  
Kohlenhandlung  
Leopoldstrasse 15

Abonnement 3

Donnerstag, den 1. April 1915 abends 7 Uhr:

zur Feier von Bismarcks 100 Geburtstag:

Vorspruch:

**Bismarck 100 Jahre!**

Von Max Bever.

Gesprochen von Robert Burg.

Hierauf:

**Die Hermannsschlacht**

Ein Drama in 5 Akten von HEINRICH VON KLEIST. Sptillettung: Béla Duschak.

Personen:

Herzog, Fürst der Cherusker	Ludwig Mayr	Fust, Fürst der	Clambern	Ver-	Hubert Mertens
Prinzessin, seine Gemahlin	Gisela Hawelka	Queller Fürst der	Nervier	bündete	Hugo Stenberg
Rinold, seine Knaben	Kl. Prothmann	Aristan, Fürst der	Römer	Römer	Ernst Bedau
Adelhardt, sein Rat	Emil Wirth	Ubir			
Astolf, dessen Sohn	Peter Kirschbaum	Quintillus Varus, römischer	Feldherr		Paul Barleben
Winfried, sein Hauptleute	Hugo Stenberg	Ventidius, Legat von Rom			Wenzel Hoffmann
Lutiger	Kurt Goldberg	Scapio, sein Gehelmschreiber			Ernst Herz
Egbert, ein cheruskischer	Willy Schott	Septimius, röm. Anführer			Arthur Schetter
Anführer	Ida Ravenau	Crasus, sein Sohn			Gustav Waschow
Gertrud, Frauen d. Thusnelda	Mizzi Heber-Rosen	Teuthold, ein Waffenschmied			Robert Leffler
Bertha	Heinrich Gärtner	Haily, seine Tochter			Selma Wuttke
Marbod, Fürst der Saevon,	Max Wogritsch	Govin			Paul Lenoar
Verbündeter der Germanen	Jahn Hofknecht	Siegret			Carl Neumann
Attarin, sein Rat	Paul Hinzpeter	Ostokar			Jahn Hofknecht
Komar, suev. Hauptleute	Robert Scholtz	Else Alrauns			Else Kötner
Bunold	Otto Busch	Erster Herold			O. F. Teuscher
Wolf, Fürst der Katten	H. Wucherpfennig	Zweiter Herold			Max Wogritsch
Thusnoda, Fürst	Paul Hermann	Erster Altester d. Cherusker			Ernst Bedau
der Sikambler		Erstes			Hugo Lazak
Dagobert, Fürst der		Zweites			Anna Wolburg
Marsen		Drittes			Nora Reinhard
Selgar, Fürst der		Ein junges Mädchen			Erna Flock
Brakterer		Chluderich			Martha Kren
					O. F. Teuscher

Freidherren, Hauptleute, Cherusker Krieger, Römische Krieger, Volk.	
Nach dem 2. und 4. Aufzuge findet je eine längere Pause statt.	
Kassenöffnung u. Einlaß 6 1/2 Uhr.	Anfang 7 Uhr. Ende ungef. 11 Uhr

**Herz und Angulus Stiefel**  
Zwei erstklassige deutsche Fabrikate  
Schuhhaus Silbermann Grabenstr.

Die bedeutendsten Künstler der Welt singen für das  
**Grammophon**  
Vorführg. sämtl. Platten  
ohne Kaufzwang. Kataloge gratis  
**Grammophon-Spezialhaus** G. m. B. H.  
Düsseldorf nur Königsallee 78

**iBACH** Flügel,  
Pianos,  
Pianolas  
Pianola-Pianos kauf- und  
leihweise  
Schadowstr. 52 Bleichstr. 23  
Telephon Nr. 1237 und 12037

**E. & E. Mey**  
Mittelstr. 18  
Spezial-Haus  
für  
Orient-  
Teppiche  
Deutsche  
Teppiche  
Möbel- und  
Wandstoffe  
Tapeten

Brauerei Schumacher, Bolkerstraße

**PAUL BRÄESS, Düsseldorf** Kasernenstraße 27  
Telephon 543 und 8543  
Teppiche, Dekorationen, Polstermöbel, Orientteppiche | Persönlicher Ein-  
Gardinen, Möbel- u. Dekorationsstoffe | kauf im Orient

**Jacob Klingel (vorm. Panzer)**  
empfiehlt seine  
erklärtigen Delikatessen u. Weine  
Graf-Adolfstr. 80 • Fernsprecher 2600

**Park-Hotel**  
DÜSSELDORF • Am Corneliusplatz

Vornehmes Familien-Hotel  
Elegantes erstklassiges Weinrestaurant  
= Abendessen nach dem Theater =

Palast-Hotel **Breidenbacher Hof** Vornehm. Restaurant  
Stadtküche  
Soupers vor u. nach dem Thea

# Ludw. Krieger Flügel, Pianinos, Harmoniums

Klosterstr. 14a Gegr. 1875

Teilzahlung, Miete, Umtausch  
Mietanrechnung bei späterem Kauf laut schriftl. Vereinbarung

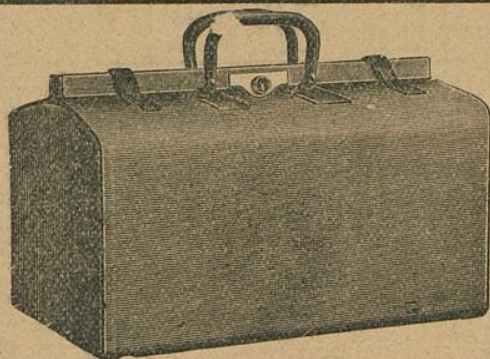

## E. Schmitz & Co.

Alleestraße 35

Fernsprecher Nr. 3895

Spezialgeschäft  
in Reiseartikeln u.  
feinen Lederwaren

Bedeutend vergrößerte Verkaufsräume!

## MAND Flügel und Pianos

33 erste Preise. — 16 Hofflieferungen.

Rhein. Pianofortefabriken - A.-G., vormals C. Mand  
Königsallee 68 (Eingang Grünstraße). — Telefon Nr. 4474.  
Vermietung. 555 Stimmungen.

### Spielplan:

Freitag, (Charfreitag) den 2. April  
**Geschlossen**

Samstag, 3. April, **Geschlossen**

Sonntag, (1. Osterfeiertag) 4. April  
Nachmittags 2 $\frac{1}{2}$  Uhr,  
(Eintrittskarten sind vergeben.)

#### Rigoletto

abends 7 $\frac{1}{2}$  Uhr, Abonnement &  
**Faust und Margarete**

Montag, (2. Osterfeiertag) 5 April  
abends 6 Uhr *Außer Abonnement*  
**Die Meistersinger**

The Berlitz-School of Languages,  
Düsseldorf, Bismarckstraße 93



### Meister-Schule für Gesang

Ernst von Schuch u. Giacomo Minkowski (Dresden)

Vollständige Ausbildung für  
OPER u. KONZERT bis zur Öffentlichkeitsreife  
Ausschl. Lehrdiplom f. Rheinland u. Westfalen

### Frau Marie Gallenkamp

Graf-Adolf-Straße 32 II · Telefon No. 14433  
Straßenbahnlinie 8 und 9 ab Hauptbahnhof

## Musik-Akademie

Düsseldorf, Charlottenstr. 51, Telef. 9811

Ausbildung i. all. Zweig. d. Musik, Konzertgesang,  
Oper, Schauspiel. Statuten gratis. Eintritt jederzeit. Dir. A. Waldeck, Sprechzeit von 4—5 Uhr.

Ludw. Kriege

Klosterstr. 14a Gegr. 18

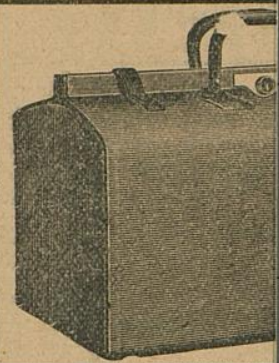

**MAND**  
Flügel und Pianos

33 erste Preise. — 16 Hoffierungen.

Rhein. Pianofortefabriken - A.-G., vormals C. Mand  
Königsallee 68 (Eingang Grünstraße). — Telefon Nr. 4474.  
Vermietung. Stimmungen.

Rhein.-Westf. Stempel-  
**Walther & B**  
G. m. b. H.  
**DÜSSELDORF**  
Oststraße 101 \* Ferns

**Musik-Bk**

Oper, Schauspiel. Statuten gratis. Eintritt jederzeit. Dir. A. Waldeck, Sprechzeit von 4—5 Uhr.

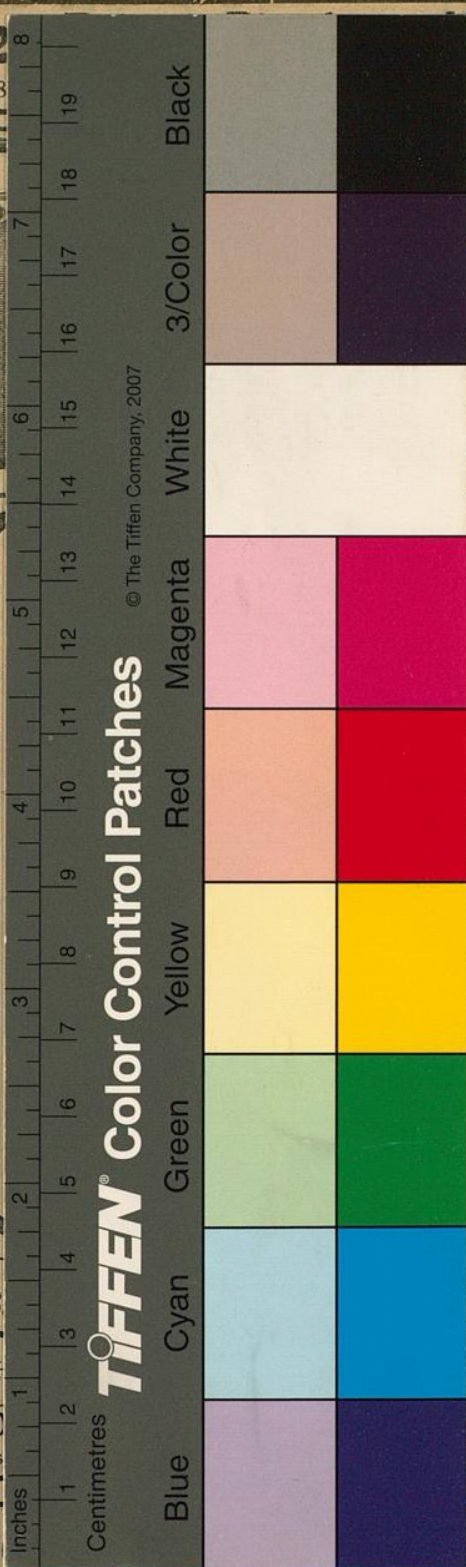

© The Tiffen Company, 2007

Armoniums  
Tausch  
schriftl. Vereinbarung

**tz & Co.**  
straße 35  
er Nr. 3895  
geschäft  
artikeln u.  
derwaren  
erte Verkaufsräume!

The Berlig-School of Languages,  
Düsseldorf, Bismardstraße 93

le für Gesang  
omo Minkowski (Dresden)  
Ausbildung für  
is zur Öffentlichkeitsreife  
Rheinland u. Westfalen  
**Gallenkamp**  
Telephon No. 14433  
nd 9 ab Hauptbahnhof

enstr. 51, Telef. 9811  
Musik, Konzertgesang,