

Fleisch beim Konditor holen

wollen wäre der Vernunft zuwider. Ebenso falsch ist es, wenn Sie Leibbinden, Bruchbänder etc. nicht vom Fachmann kaufen. Sachgemäß bedient werden Sie bei

Arthur Wolff

Hüttenstraße 5

Die größte Wohltat

welche man den Angehörigen im Felde bieten kann, ist der Schutz gegen nasse und kalte Füße. — Mein Überfüßling „*Undurchdringlich*“ schützt unter Garantie vor Regen- und Schneewasser. Einmalige Anschaffung. In 250-Gramm-Briefen zu versenden. Preis M. 3.50.

Theod. Koerwer, Schadowstr. 68

Preise der Plätze und der Billettsteuer

Proszeniumlogen	3 60	und	0 40	=	4.—
1. Rang Balkon die ersten 3 Reihen	2 70		0 30	=	3.—
1. Rang Balkon die hinteren Reihen	2 25		0 25	=	2 50
1. Rang Mittelloge die ersten 2 Reihen	2 25		0 25	=	2 50
1. Rang Mittelloge die hinteren Reihen	1 80		0 20	=	2.—
1. Rang Seitenloge d. erste Reihe (außer Loge 1, 2, 3, 4)	2 05		0 25	=	2 30
1. Rang Seitenloge 1—4 erste Reihe, 5—16 zweite Reihe	1 80		0 20	=	2.—
1. Rang Seitenloge 1—4 zweite und dritte Reihe, Loge 5—16 dritte Reihe	1 60		0 20	=	1 80
Parkettlogen 1. Reihe	1 80		0 20	=	2.—
Parkettlogen 2. und 3. Reihe	1 60		0 20	=	1 80
Parkett	1 80		0 20	=	2.—
Stehparkett	1 35		0 15	=	1 50
2. Rang Balkon 1. und 2. Reihe	1 15		0 15	=	1 30
2. Rang Balkon 3. bis 5. Reihe	0 90		0 10	=	1.—
2. Rang Seitenloge 1. Reihe	0 90		0 10	=	1.—
2. Rang Seitenloge 2. und 3. Reihe	0 70		0 10	=	0 80
2. Rang Proszeniumloge	0 70		0 10	=	0 80
Sitzparterre	0 70		0 10	=	0 80
Stehparterre	0 45		0 05	=	0 50
Galerie Sitzplatz	0 45		0 05	=	0 50

*Textbücher sind an der Kasse und bei den Billetteuren zu haben.
Umsetzungen infolge von Erkrankungen behält sich die Direktion vor.
Während der Hauptpausen wird der eiserne Vorhang heruntergelassen.*

Für telephonische Billettbestellungen (Telephon 7755) wird eine Vormerkungsgebühr von 20 Pfg. erhoben. Der Verkauf der Einlaßkarten findet morgens von 10—1 Uhr an der Theaterkasse des Stadttheaters statt, mit Ausnahme von Parterre- und Galeriekarten, die an der Galeriekasse verkauft werden. Die reservierten Billets müssen am Tage der Vorstellung spätestens mittags 12 Uhr abgeholt sein. Vorausbestellungen von Einlaßkarten für die Sonntagnachmittags-Vorstellungen und für die volkstümlichen Vorstellungen zu ermäßigten Preisen werden nicht entgegengenommen.

Ablerbrauerei vorm. Rud. Dorst, Düsseldorf

Hotel Kaletsch Königsallee 66

Gebrüder
HARTOCH
Fliegerstr. • Markt • Bolkerstr.

P. Wienen • Schürzen -Konfektion
Ackerstrasse Nr. 3 Elegante Mass-Anfertigung

BETTEN Bettwaren, Gardinen, — Dekorationen —
ERNST MICHELS
Alleestr. Ecke Elberfelderstr.

Konservatorium Obercassel
(Brahms-Konservatorium)
Dominikanerstraße 4, I. Etage

Den größten Beifall haben immer:
SALAMANDER-STIEFEL
14⁵⁰ 12⁵⁰ 16⁵⁰
Salamander Schuhgef. m. b. H. Berlin
Niederlassung: Düsseldorf, Schadowstr. 18

BRAHMS-Konservatorium
Hohenzollernstr. 40, Telef. 8942
verbund. m. Musiklehrer(innen)-Seminar

Cafe Palast
Düsseldorf, Graf-Adolfstr. 46, I. Et.
Großes mod. Cafe u. Restaurant
Spezial-Ausschank:
Pechorr München
14 Billards, Eigene Konditorei. Große
Konzerte im Cafe nachmittags u. abends
Die Direktion

Abonnement **2** Abonnement **2**
Mittwoch, den 31. März 1915:
EIN FALLISSEMENT
Schauspiel in 5 Aufzügen von Björnsterne Björnson. Aus dem Norwegischen
von Wilhelm Lange
Spielleitung: Béla Duschak.

Herz und Angulus Stiefel
Zwei erstklassige deutsche Fabrikate
Schuhhaus **Silbermann** Grabenstr.

J. H. Laag
Hoffärberei u. chem.
Reinigungs-Anstalt
Fabrik: Kaiserswerther Straße Nr. 95
Annahmen in allen Stadtteilen

Tjælde, Großhändler	Ludwig Mayr
Frau Tjælde	Ida Ravenau
Walburg } Ihre Töchter	Selma Wuttke
Signe }	Nora Reinhard
Leutnant Hamar, Signe's Bräutigam	Kurt Goldberg
Sannäs, Tjaldes Prokurist	Wenzel Hoffmann
Jacobsen, Braumeister bei Tjælde	Emil Wirth
Advokat Berent	Paul Barleben
Der Konkursverwalter	Otto Busch
Der Pfarrer	Max Wogrithsch
Zolleinnehmer Pram	Ernst Herz
Konsul Lind	Robert Scholz
Konsul Finne	Paul Bernann
Konsul Ring	Robert Berg
Gäste	Heinrich Gärtner
Großhändler Holm	O. F. Teuscher
Großhändler Knutzen	Arthur Schetter
Großhändler Knudsen	Peter Kirschaum
Agent Falbe	

Die bedeutendsten Künstler der Welt singen für das
Grammophon
Vorführg. sämtl. Platten ohne Kaufzwang. Kataloge gratis
Grammophon-Spezialhaus G. m. b. H.
Düsseldorf nur Königsallee 78

«Rheingold»
Reffaurations-Betrieb
G. m. b. B.
Königsallee 58

IBACH Flügel, Pianos, Pianolas
Pianola-Pianos kauf- und leihweise
Schadowstr. 52 Bleichstr. 23
Telephon Nr. 1237 und 12037

Wilh. Arnold
Nachf. Karl Duckweiler
Kohlenhandlung
Isopolstraße 15

Die ersten 3. Akte spielen im Hause Tjælde in einer kleinen norwegischen Stadt an der Westküste. Der 4. Akt spielt 2 1/2 Jahre später auf einer einsam liegenden Handelsanstellung an der Küste.
Nach dem 2. und 4. Aufzuge findet je eine längere Pause statt.
Kassenöffnung u. Einlaß 7 Uhr. Anfang 7 1/2 Uhr. Ende ungef. 10 1/2 Uhr

Brauerei Schumacher, Bolkerstraße

PAUL BRÄESS, Düsseldorf Kasernenstraße 27
Telephon 543 und 8543
Teppiche, Dekorationen, Polstermöbel, Orientteppiche | Persönlicher Einkauf im Orient
Gardinen, Möbel- u. Dekorationsstoffe

Jacob Klingel (vorm. Panzer)
empfiehlt seine Delikatesen u. Weine
erklärt
Graf Adolfsstr. 80 • Fernsprecher 2600

Park-Hotel
DÜSSELDORF • Am Corneliusplatz

Vornehmes Familien-Hotel
Elegantes erstklassiges Weinrestaurant
= Abendessen nach dem Theater =

Palast-Hotel **Breidenbacher Hof** Vornehm. Restaurant
= Stadtküche =
Soupers vor u. nach dem Thea

Spezialist **Kühneraugen** in — in —
Schmerzlos und geschickte Behandl.
Carl Rahni
Bismarckstr. 59
Fernsprecher 14311

Künstliche Blumen
Richard Koch
— Blumenfabrik —
Lieferant von Theater
Fernsprecher 1944 • Düsseldorf • Mittelstraße Nr. 17

Düsseldorfer Musikschule
Leitung: F. Zilles
Direktor
Friedrich-Strasse 75
Solologang

E. & E. Mey
Mittelstr. 18
Spezial-Haus für
Orient-Teppiche
Deutsche Teppiche
Möbel- und Wandstoffe
Tapeten

Ludw. Krieger

Klosterstr. 14a Gegr. 1875

Flügel, Pianinos, Harmoniums

Teilzahlung, Miete, Umtausch
Mietanrechnung bei späterem Kauf laut schriftl. Vereinbarung

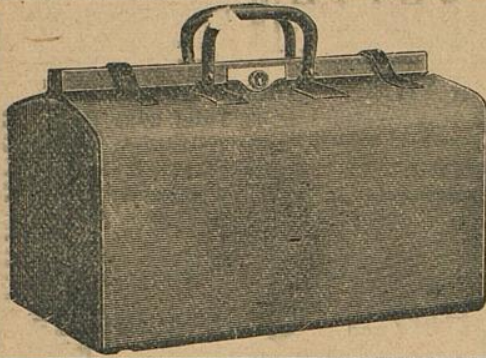

E. Schmitz & Co.

Alleestraße 35

Fernsprecher Nr. 3895

Spezialgeschäft
in Reiseartikeln u.
feinen Lederwaren

Bedeutend vergrößerte Verkaufsräume!

FLÜGEL und PIANOS

33 erste Preise. — 16 Hoffierungen.

Rhein. Pianofortfabriken - A.-G., vormals C. Mand

Königsallee 68 (Eingang Grünstraße). — Telefon Nr. 4474.

Vermietung. 555 Stimmungen.

Spielplan:

Donnerstag, 1. April, abends 7 Uhr
Abonnement 3
zur Feier von Bismarcks 100 Geburtstag:
Vorspruch: Bismarck 100 Jahre, v. Max Bewer.
Die Hermannsschlacht
Freitag, (Charfreitag) den 2. April
Geschlossen
Samstag, 3. April, **Geschlossen**
Sonntag (1. Osterfeiertag) 4. April
Nachmittags 2 1/2 Uhr,
(Eintrittskarten sind vergeben.)
Rigoletto
abends 7 1/2 Uhr, Abonnement 4
Faust und Margarete
Montag, (2. Osterfeiertag) 5. April
abends 6 Uhr *Außer Abonnement*
Die Meistersinger

The Berlioz-School of Languages,
Düsseldorf, Bismarckstraße 93

Rhein.-Westf. Stempel- u. Farbenfabrik
Walther & Baumann
G. m. b. H.
DÜSSELDORF
Oststraße 101 * Fernsprecher 9060

Meister-Schule für Gesang

Ernst von Schuch u. Giacomo Minkowski (Dresden)

Vollständige Ausbildung für
OPER u. KONZERT bis zur Öffentlichkeitsreife
Ausschl. Lehrdiplom f. Rheinland u. Westfalen

Frau Marie Gallenkamp

Graf-Adolf-Straße 32 II · Telefon No. 14433
Straßenbahnlinie 8 und 9 ab Hauptbahnhof

Musik-Akademie

Düsseldorf, Charlottenstr. 51, Telef. 9811

Ausbildung i. all. Zweig, d. Musik, Konzertgesang,
Oper, Schauspiel. Statuten gratis. Eintritt jederzeit. Dir. A. Waldeck, Sprechzeit von 4—5 Uhr.

Ludw. Krieger

Klosterstr. 14a Gegr. 1851

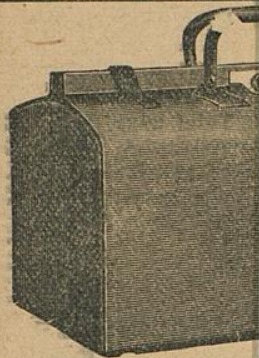

MAND
Flügel und Pianos

33 erste Preise. — 16 Hoffierungen.

Rhein. Pianofortefabriken - A.-G., vormals C. Mand
Königsallee 68 (Eingang Grünstraße). — Telefon Nr. 4474.
Vermietung. 555 Stimmungen.

Rhein.-Westf. Stempel
Walther & P
G. m. b.
DÜSSELDORF
Oststraße 101 * Fern

Musik-Bl

Oper, Schauspiel. Statuten gratis. Eintritt jederzeit. Dir. A. Waldeck, Sprechzeit von 4—5 Uhr.

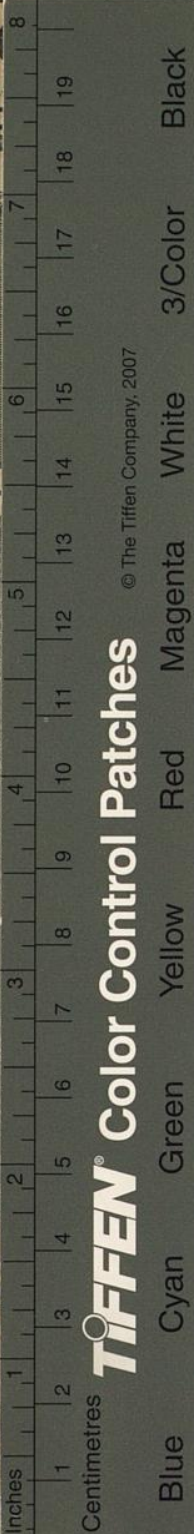

© The Tiffen Company, 2007

TIFFEN® Color Control Patches

Harmoniums
Austausch
mit schriftl. Vereinbarung

itz & Co.
straße 35
Telefon Nr. 3895
Geschäft
mit Musikartikeln u.
Bedarfswaren
in allen
größeren Verkaufsräume!

The Berlioz-School of Languages,
Düsseldorf, Bismarckstraße 93

Schule für Gesang
Lehrer: **Adolph Minkowski** (Dresden)
Ausbildung für
Sänger bis zur Öffentlichkeitsreife
in den Provinzen f. Rheinland u. Westfalen
Gallenkamp
II. Telefon No. 14433
Telefon No. 14433
und 9 ab Hauptbahnhof

Klosterstr. 51, Telef. 9811

Ausbildung f. an. u. zw. d. Musik, Konzertgesang,