

Fleisch beim Konditor holen

wollen wäre der Vernunft zuwider. Ebenso falsch ist es, wenn Sie **Leibbinden, Bruchbänder etc.** nicht vom Fachmann kaufen. Sachgemäß bedient werden Sie bei

Arthur Wolff
Hüttenstraße 5

Die größte Wohltat

welche man den Angehörigen im Felde bieten kann, ist der Schutz gegen nasse und kalte Füße. — Mein Überfüßling „**Undurchdringlich**“ schützt unter Garantie vor Regen- und Schneeswasser. Einmalige Anschaffung. In 250-Gramm-Briefen zu versenden. Preis M. 3.50.

Theod. Koerwer, Schadowstr. 68

Preise der Plätze und der Billettsteuer

| | | |
|--|-------------------|-------------|
| Proszeniumlogen | Mk. 5.45 und 0.55 | = 6.— |
| 1. Rang Balkon die ersten 3 Reihen | 4.05 | 0.45 = 4.50 |
| 1. Rang Balkon die hinteren Reihen | 3.15 | 0.35 = 3.50 |
| 1. Rang Mittelloge die ersten 2 Reihen | 3.15 | 0.35 = 3.50 |
| 1. Rang Mittelloge die hinteren Reihen | 2.70 | 0.30 = 3.— |
| 1. Rang Seitenloge d. erste Reihe (außer Loge 1, 2, 3, 4) | 2.70 | 0.30 = 3.— |
| 1. Rang Seitenloge 1—4 erste Reihe, 5—16 zweite Reihe | 2.25 | 0.25 = 2.50 |
| 1. Rang Seitenloge 1—4 zweite und dritte Reihe, Loge 5—16 dritte Reihe | 1.80 | 0.20 = 2.— |
| Parkettlogen 1. Reihe | 2.70 | 0.30 = 3.— |
| Parkettlogen 2. und 3. Reihe | 2.25 | 0.25 = 2.50 |
| Parkett | 2.70 | 0.30 = 3.— |
| Stehparkett | 2.25 | 0.25 = 2.50 |
| 2. Rang Balkon 1. und 2. Reihe | 1.35 | 0.15 = 1.50 |
| 2. Rang Balkon 3. bis 5. Reihe | 1.10 | 0.15 = 1.25 |
| 2. Rang Seitenloge 1. Reihe | 1.10 | 0.15 = 1.25 |
| 2. Rang Seitenloge 2. und 3. Reihe | 0.90 | 0.10 = 1.— |
| 2. Rang Proszeniumloge | 0.90 | 0.10 = 1.— |
| Sitzparterre | 0.90 | 0.10 = 1.— |
| Stehparterre | 0.45 | 0.05 = 0.50 |
| Galerie Sitzplatz | 0.45 | 0.05 = 0.50 |

*Textbücher sind an der Kasse und bei den Billetteuren zu haben.
Umbesetzungen infolge von Erkrankungen behält sich die Direktion vor.
Während der Hauptpausen wird der eiserne Vorhang heruntergelassen.*

Für telephonische Billettbestellungen (Telephon 7755) wird eine Vormerkungsgebühr von 20 Pfg. erhoben. Der Verkauf der Einlaßkarten findet morgens von 10—1 Uhr an der Theaterkasse des Stadttheaters statt, mit Ausnahme von Parterre- und Galeriekarten, die an der Galeriekasse verkauft werden. Die reservierten Billets müssen am Tage der Vorstellung spätestens mittags 12 Uhr abgeholt sein. Vorausbestellungen von Einlaßkarten für die Sonntagnachmittags-Vorstellungen und für die volkstümlichen Vorstellungen zu ermäßigten Preisen werden nicht entgegengenommen.

Ablerbrauerei vorm. Rud. Dorst, Düsseldorf

Hotel Kaletsch Königsallee 66

Gebrüder
HARTOCH
Flingerstr. Markt Bolkerstr.

P. Wiene Schürzen - Konfektion
Ackerstrasse Nr. 3 Elegante Mass-Anfertigung

BETTEN Bettwaren, Gardinen, Dekorationen
ERNST MICHELS
Alleestr. Ecke Elberfelderstr.

Konservatorium Oberassel
(Brahms-Konservatorium)
Dominikanerstraße 4, I. Etage

Den größten Beifall haben immer:
SALAMANDER-STIEFEL
14⁵⁰ 12⁵⁰ 16⁵⁰
Salamander Schuhgef. m.B.H. Berlin
Niederlaffung: Düsseldorf, Schadowstr. 16

BRAHMS-Konservatorium
Hohenzollernstr. 40, Telef. 8942
verband. m. Musiklehrer(innen)-Seminar

Cafe Palast
Düsseldorf, Graf-Adolfstr. 46, I. Et.
Große mod. Cafe u. Restaurant
Spezial-Ausschank:
Pischorr München
14 Billards. Eigene Konditorei. Große Konzerte im Cafe nachmittags u. abends
Die Direktion

Abonnement **8** (statt 7) Abonnement **8** (statt 7)
Sonntag den 28. März 1915, abends **7** Uhr:
MIGNON

Herz und Angulus Stiefel
Zwei erstklassige deutsche Fabrikate
Schuhhaus Silbermann Grabenstr.

J. H. Laag
Hoffärberei u. chem. Reinigungs-Anstalt
Fabrik: Kaiserswerther Straße Nr. 95
Annahmen in allen Stadtteilen

Oper in 3 Akten mit Benutzung des Goetheschen Romans „Wilhelm Meisters Lehrjahre“ von M. Carré und J. Barbier, deutsch von Ferd. Gumbert.
Musik von Ambroise Thomas.
Musikalische Leitung: Werner Wolff. Spielleitung: Gustav Waschow.

Die bedeutendsten Künstler der Welt singen für das
Grammophon
Vorführg. sämtl. Platten ohne Kaufzwang. Kataloge gratis
Grammophon-Spezialhaus & Co.
Düsseldorf nur Königsallee 78

«Rheingold»
Reitaufbereitungs-Betrieb
G. m. b. B.
Königsallee 58

PERSONEN:
Wilhelm Meister Heinrich Niggemeier
Lothario Gustav Waschow
Laertes Ernst Bedau
Friedrich Max Roller
Jarno Hermann Wucherpennig
Antonio Peter Kirschbaum
Aloisius Hugo Lazak
Mignon Hermine Fröhlich-Förster
Philine Gertrud Stretten
Diener Karl Gericke
Zigeuner, Schauspieler, Herren und Damen, Bürger, Bauern und Bäuerinnen.
Der 1. und 2. Akt spielt in Deutschland, der 3. in Italien gegen 1790.
Im ersten Akt: Zigeunertanz, arrangiert von der Ballettmeisterin Martha Esche, ausgeführt von Martha Esche und dem Ballettpersonal.
Nach dem 2. Akte findet eine längere Pause statt.
Textbücher sind an der Kasse und bei den Billetteuren zu haben.
Umbesetzungen infolge von Erkrankungen behält sich die Direktion vor.

IBACH Flügel, Pianos, Pianolas
Pianola-Pianos kauf- und leihweise
Schadowstr. 52 Bleichstr. 23
Telephon Nr. 1237 und 12037

Wilh. Arnold
Nachf. Karl Duckweller
Kohlenhandlung
Leopoldstrasse 15

Kassenöffnung u. Einlaß 6^{1/2} Uhr. Anfang **7** Uhr. Ende ungef. 9^{3/4} Uhr

E. & E. Mey
Mittelstr. 18
Spezial-Haus für Orient-Teppiche Deutsche Teppiche
Möbel- und Wandstoffe
Tapeten

Brauerei Schumacher, Bolkerstraße

PAUL BRÄESS, Düsseldorf Kasernenstraße 27
Telephon 543 und 5543
Teppiche, Dekorationen, Polstermöbel, Gardinen, Möbel- u. Dekorationsstoffe
Orientteppiche | Persönlicher Einkauf im Orient

Jacob Klingel (vorm. Panzer)
empfiehlt seine erstklassigen Delikatessen u. Weine
Graf Adolfsstr. 80 · Fernsprecher 2600

Park-Hotel
DÜSSELDORF ↗ Am Corneliusplatz

Vornehmes Familien-Hotel
Elegantes erstklassiges Weinrestaurant
= Abendessen nach dem Theater =

Palast-Hotel Breidenbacher Hof
Vornehm. Restaurant
= Stadtküche =
Suppers vor u. nach dem Theater

Sudw. Krieger Flügel, Pianinos, Harmoniums

Klosterstr. 14a Gegr. 1875 Teilzahlung, Miete, Umtausch Mietanrechnung bei späterem Kauf laut schriftl. Vereinbarung

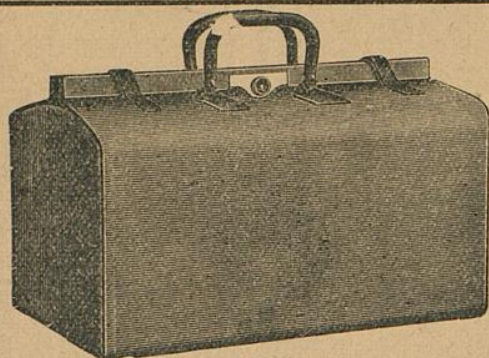

E. Schmitz & Co.

Alleestraße 35

Fernsprecher Nr. 3895

Spezialgeschäft
in Reiseartikeln u.
feinen Lederwaren

Bedeutend vergrößerte Verkaufsräume!

MAND
Flügel und Pianos
33 erste Preise. — 16 Hoffleistungen.
Rhein. Pianofortfabriken - **A.-G.**, vormals **C. Mand**
Königsallee 68 (Eingang Grünstraße). — Telefon Nr. 4474.
Vermietung. 225 Stimmungen.

Spielplan:

Montag, den 29. März, abends 7½ Uhr
Abonnement 7 (statt 8)

Das Musikantenmädels

Dienstag, den 30. März, abends 7½ Uhr
Abonnement 1:

Der Troubadour

Mittwoch, den 31. März, abends 7½ Uhr
Abonnement 2:

Ein Fallissement

Donnerstag, 1. April, abends 7 Uhr
Abonnement 3

zur Feier von Bismarcks 100. Geburtstag:
Vorspruch: Bismarck 100 Jahre, v. Max Beyer.

Die Hermannsschlacht

Freitag, (Charfreitag) den 2. April
Geschlossen

Samstag, 3. April, Geschlossen

Sonntag, (1. Osterfeiertag) 4. April
Nachmittags 2½ Uhr,
(Eintrittskarten sind vergeben.)

Rigoletto

abends 7 Uhr, Abonnement 4
Der Zigeunerbaron

Montag, (2. Osterfeiertag) 5. April
abends 6 Uhr Außer Abonnement

Die Meistersinger

The Berlin-School of Languages,
Düsseldorf, Bismarckstraße 93

Rhein.-Westf. Stempel- u. Farbenfabrik
Walther & Baumann
G. m. b. H.
DÜSSELDORF
Oststraße 101 * Fernsprecher 9060

Meister-Schule für Gesang

Ernst von Schuch u. Giacomo Minkowski (Dresden)

Vollständige Ausbildung für
OPER u. KONZERT bis zur Öffentlichkeitsreife
Ausschl. Lehrdiplom f. Rheinland u. Westfalen

Frau Marie Gallenkamp

Graf-Adolf-Straße 32 II · Telefon No. 14433
Straßenbahnlinie 8 und 9 ab Hauptbahnhof

Musik-Akademie

Düsseldorf, Charlottenstr. 51, Telef. 9811

Ausbildung i. all. Zweig. d. Musik, Konzertgesang,

Oper, Schauspiel. Statuten gratis. Eintritt jederzeit. Dir. A. Waldeck, Sprechzeit von 4—5 Uhr.

Ludw. Krieger

Klosterstr. 14a Gegr.

Flügel, Pianinos, Harmoniums

Umtausch laut schriftl. Vereinbarung

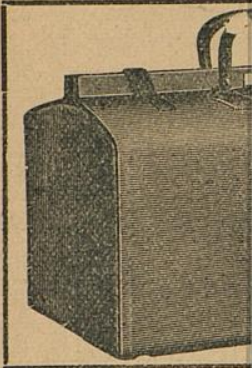

MAND
Flügel und Pianos
33 erste Preise. — 16 Hofflieferungen.
Rhein. Pianoherfabriken - A.-G., vormals C. Mand
Königsallee 68 (Eingang Grünstraße). — Telefon Nr. 4474.
Vermietung.  Stimmungen.

Rhein.-Westf. Stem
Walther &
G. m.
DÜSSE
Oststraße 101 * F

Musik-H

Oper, Schauspiel. Statuten gratis. Eintritt jederzeit. Dir. A. Waldeck, Sprechzeit von 4—5 Uhr.

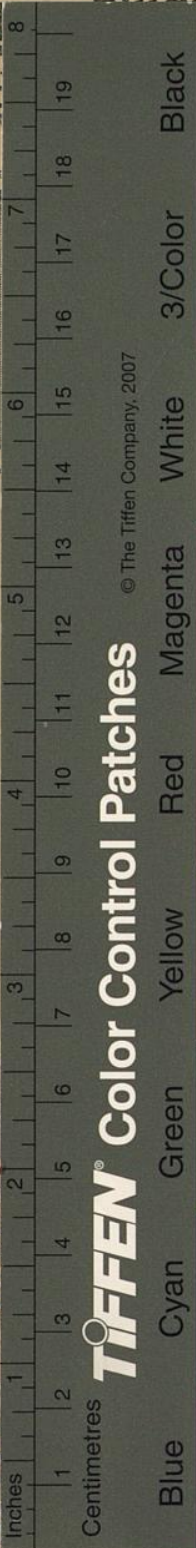

© The Tiffen Company, 2007

TIFFEN Color Control Patches

Blue Cyan Green Yellow Red Magenta White 3/Color Black

nitz & Co.

straße 35

echer Nr. 3895

algeschäft

seartikeln u.

Lederwaren

ößerte Verkaufsräume!

The Berlig-School of Languages,
Düsseldorf, Bismardstraße 93

Schule für Gesang

Giacomo Minkowski (Dresden)

ige Ausbildung für

T bis zur Öffentlichkeitsreife

om f. Rheinland u. Westfalen

ie Gallenkamp

32 II • Telefon No. 14433

8 und 9 ab Hauptbahnhof

lottenstr. 51, Telef. 9811

ig. d. Musik, Konzertgesang,